平成4年9月4日発行(毎月2回第1、第3金曜日発行) 第11巻 第16、17合併号 通巻154号
昭和58年8月3日第三種郵便物認可

Magazine for Personal Compunication

LOGiN

パーソナルコンピューター情報誌
ログイン

1992 8/21、9/4
No.16、17
560YEN

特集
シミュレーション番長2
6人のジャンル別番長が、23本のシミュレーションゲームを斬る!

特別付録 大戦略IV COMMANDER'S WEAPON HANDBOOK 下巻

最新ゲーム徹底解剖!
●緋王伝 ●キャッスルズ ●三國志III ●ビッグオナー ●ファイナルファイト ●風、スローダウン ●太閤立志伝 ●天下統一II パワーアップセット ●元朝秘史 ●アーリーキングダム ●フォボス ●月龍の山 ●織田信長 ●ドラゴンスレイヤー英雄伝説II ●卒業 ●ダイヤモンドプレーヤーズ

C&C Computers and Communications

ご家庭に一台。

欲しいと思ってた、家族みんなで使えるパソコン。コンパクトなのに32ビット。32ビットなのに低価格。その名はキューハチUS。おウチに新発売。

おウチのパソコンが98だったら、お父さんもお母さんも子供たちだっていろいろできます。パソコン通信、勉強に家事にゲーム。工夫しだいでいろいろその使いみちはふえてゆきます。1万種以上の98シリーズのソフトウェアも、使う人をグッとあと押し。本格派の機能、A4ファイルサイズで、しかも低価格。おウチのパソコンは、98USがいいですね。

〈お問い合わせは、最寄りのNECへ〉
北陸支社（金沢）0762（23）1621
北海道支社（札幌）011（231）0161
関西支社（大阪）06（945）1111
東北支社（仙台）022（261）5511
中国支社（広島）082（242）5503
東京支社（東京）03（3454）1111
四国支社（高松）0878（36）1200
中部支社（名古屋）052（262）3611
九州支社（福　岡）092（271）7700

NEC

さあ、パソコン通信はじめよう。

全国に友だちの輪が広がるパソコン通信。電話と違って何人でも会話にはいってくることができるので、オモシロさ沸騰。NECのパソコン通信PC-VANの会員約40万人があなたの話し相手です。

ゲームも勉強も、うんと楽しめる。

ゲームに、コンピュータグラフィックスに、音楽に。98が一台あれば、ゲームはゲームセンター以上の楽しさ、アートもグッとカンタンにできあがる。もちろん勉強もうんと楽しくできるぞ。

おウチでの使いみち、イロイロね。

お料理データベース、カロリー計算。住所録やサークル活動の会報誌づくり。パソコン通信からバーゲン情報をキャッチ。趣味におつきあいに、家事に。一日中楽しめるキューハチです。

◀NEW▶

NECパーソナルコンピュータ
PC-9800シリーズ
PC-9801US

PC-9801 US……………………本体標準価格¥248,000(税別)
PC-9801 US40(40MバイトHDD内蔵)……本体標準価格¥358,000(税別)
PC-9801 US80(80MバイトHDD内蔵)……本体標準価格¥418,000(税別)

●CPUは、ビジネスユースにも使われる本格派32ビットi386™SX(16MHz)。●ユーザーズメモリは、高機能ソフトにも対応できる、1.6MBを標準搭載(最大14.6MB)。●固定ディスクは、たくさんのデータにも安心して対応できる40MBと80MB。●ボディは自分のデスクにもカルーク置けるA4ファイルサイズ。●US40、US80には日本語MS-DOS(Ver.3.3D-H)がインストール(組み込み)済。

ソフトもセットでお得なCD-ROMも新登場。

辞書からホビーまで買ってすぐ役だつCD-ROMソフトが5枚ついたセットモデルを期間限定※で新発売。使いやすいフロントローディングを採用。スピーカも内蔵だから音楽だって楽しめます。

CD-ROMユニット単体モデルも同時発売です。

PC-CD50S…………標準価格¥78,000(税別)
(※'93年8月末まで) ●PC-9801USとの接続にはSCSIインタフェースボードが別途必要です。

※i386は米国インテル社の商標です。※MS-DOSは米国マイクロソフト社の登録商標です。※ディスプレイは別売です。※画面はハメコミ合成です。

〈パソコンに関する技術的なご質問・ご相談に電話でお答えします。〉NECパソコンインフォメーションセンター 受付時間…9:00～17:00 月曜日～金曜日(祝日を除く)
東京03(3452)8000 大阪06(943)9800 名古屋052(251)9800 東北022(262)9800 九州092(262)9800 電話番号は、よくお確かめのうえおかけください。
▶本広告に関する詳しい資料を差し上げます。右の請求券をハガキにはり、住所、氏名、年令、電話番号、勤務先を明記のうえ、〒108-01 東京都港区芝五丁目7-1 NEC(10-27075) LOG IN係までお送り下さい。

NECグループ

資料請求券
LOG IN
US 8.7
(10-27075)

CONTENTS

特集 真夏のシミュレーションゲーム祭り ―― 243

シミュレーション番長2

ログイン編集部からのお詫びとお願い ―― 266

MS-DOS簡単ツールお買い上げのみなさまへ

シカゴより愛をこめて ―― 272

'92CES最新ゲーム情報

あの堀井雄二の名作アドベンチャーがDISK&BOOKで! ―― 278

『オホーツクに消ゆ98』発売!!

マルチメディア2タイトル登場! 今TOWNSが面白い ―― 292

AUDIO&VISUALで遊べ!!

SOFTLOG TOP30/BEST 5/読者が選ぶTOP20/TAKERU TOP10/電気街探訪記 ―― 6
NEWSOFT発売日スケジュール表/CALENDAR ―― 40
The News File! ―― 42
覇者への道 摩擦緩和大作戦 ―― 216
三國志Ⅱ人民戦報 オ～! スペシャールの巻 ―― 222
戦国御免 注目武将特集第6弾!! 朝倉宗滴 ―― 226
魂をけずれ!! 第4回 弱小大名救済会 ―― 228
WIZでござるよ ニンともカンとも コーナー始まって以来の超軟弱企画!? ―― 230
宇宙の海はオレの海 続々と始まる新企画、読者の参加を求む! ―― 232
すこやかレジパ シナリオ2の後半だよーん ―― 234
バカチン市国 総力特集!! 夏のバカチン祭り! のってけバカ大将 ―― 236
ル・マン ログインマツダの新たなる挑戦!! ―― 268
やってみよう、IBM-PC 最終回 最後の勉強、CONFIG.SYSだ! ―― 282
X68000新聞 ナディアを救うため、ノーチラス号で出発だ! ―― 288
TOKYO TOWNS SHOW あの『モンキー・アイランド』がついに登場!! ―― 296
OVERSEAS CONNECTION もう動きまくり!『WOLFENS TEIN 3-D』 ―― 302
テレビゲームクラブ 夏休みはアーケードで『スズカ八耐』だ! ―― 308
さわやかログインモータース RCカー質問箱連載開始!! ―― 312
ソフコンPRESS ちょろ^2(X68000)&『アドツク98』、『チャイムズクエスト』 ―― 316
CAI情報局 ゲーム版CAIソフトができるって話だ!! ―― 324
ログマーケット 最新映画やビデオに本、ナンでもありあり!! ―― 328
オールザットウルトラ科学 永遠の謎、その名は虫と女性? ―― 334
福田有宵先生のスーパー占い 続・体の毛でお悩みの方 ―― 336
Letters from You なぜか今回も4ページなのよ ―― 338
墜落日誌(寺島令子) ―― 342
読者が選ぶTOP20投票リスト ―― 344
Editorial Log ―― 347
ワンダービット(島本和彦) ―― 423
CONTENTS in English ―― 346

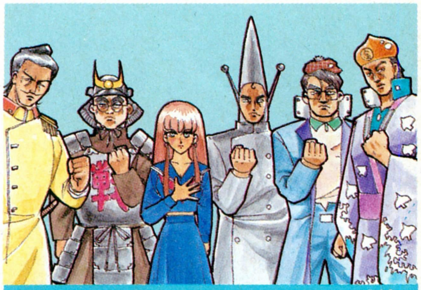
243

272

278

292

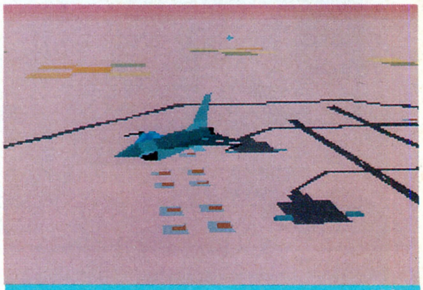
282

LOGIN Magazine COPYRIGHT ©1992 by ASCII Corporation. 本誌記事の無断転載を禁じます。

1992 No.16、17 LOGiN
8月21日、9月4日合併号

SUPER NEWSOFT

轟Ⅱ — 12
プリンセスメーカー2 — 14
魏・呉・蜀・伝 — 16
シヴィライゼーション — 18
モンキー・アイランド — 20
ゴッズ — 22
シムライフ — 23

最新ゲーム徹底解剖!!

緋王伝 — 162
キャッスルズ — 166
三國志Ⅲ — 170
ビッグ オナー — 174
太閤立志伝 — 178
天下統一Ⅱ パワーアップセット — 182
元朝秘史〜蒼き狼と白き牝鹿〜 — 186
アーリー・キングダム — 190
ファイナルファイト — 194
月龍の山〜水龍士外伝〜 — 196
織田信長 — 198
ドラゴンスレイヤー 英雄伝説Ⅱ — 200
卒業 — 202
ダイヤモンド プレイヤーズ — 204
フォボス — 206
風、スローダウン — 208

特別付録 大戦略Ⅳ COMMANDER'S HANDBOOK(下巻)

NEWSOFT

ポピュラスⅡ — 24
地球防衛少女イコちゃん〜UFO大作戦〜 — 26
アラスカンマラミュートG.C. — 28
AD&D シークレット・オブ・シルバーブレイド — 30
ライジング サン — 31
永世名人Ⅲ — 32
ミスタープロ野球パーフェクト — 33
プレゼンス・ノスタルジアⅡ — 34
ロードス島戦記・福神漬2 — 35
アマランスⅡ — 36
ハスラー2055 — 37
プリンセス・サンディー — 37
天舞 満漢全席 — 38
ふしぎの壁のアリス — 38
シュート レンジ — 39

SOFTWARE REVIEW

スプラッターハウス — 210
ULTIMA UNDERWORLD — 212

懐かしGAMEREVIEW

トランシルバニア — 214
サンダーフォース — 215

COVER
イラスト/椎名美智子
デザイン/本間 智嗣
製　版/矢野 和久

発行所 株式会社アスキー 〒107-24 東京都港区南青山6-11-1 スリーエフ南青山ビル

SOFTLOG

TOP 30

今回のチャートは、3位以下が大変動。『ビック オナー』、『デ・ジャⅡ』、『卒業』と、3本全部が初登場ソフトっていうからスゴイよね。ほかにも、新作が続々とチャートインしている。"パソコンゲーム夏の陣" って感じのにぎわい方だぞ。

■SOFTLOG中､メディアには次の記号を使っています。
- ●3.5インチディスク —— 3.5D（2DD、2HDを含む）
- ●5インチディスク —— 5D（2D、2DD、2HDを含む）
- ●カートリッジ —— C
- ●CD-ROM —— CD

ランク 今号	前号	ソフト名
1	1	大戦略Ⅳ
2	2	三國志Ⅲ
3	–	ビッグ オナー
4	–	デ・ジャⅡ
5	–	卒業
6	4	クラシックロード1
7	–	星の砂物語2
8	3	スーパー野球道
9	–	緋王伝
10	5	太閤立志伝
11	–	バトルテックー奪われた聖杯ー
12	–	スプラッターハウス
13	7	プリンセスメーカー
14	8	ぽっぷるメイル
15	11	エメラルドドラゴン
16	–	アリスの館Ⅱ
16	–	夢二～浅草綺譚～
18	10	アフターバーナーⅢ
19	11	グロス・ドイッチュラント
20	–	織田信長

マーク一覧

シミュレーション　アドベンチャー　ロールプレイング　アクション
ディスクマガジン　テーブルゲーム　パズル　ツール

- ●このランキングは、9ページに掲載されている全国の調査協力店から寄せられた、実際の販売本数に基づいて集計したものです。集計は販売会社ごとに行なっています。同名ソフトでも販売会社が異なる場合には、原則として集計には含まれません。
- ●6月25日から7月15日までの売上データを対象としています。
- ●機種によって対応メディアが異なるので、購入の際には販売店で確認してください。
- ●標準価格（メーカー希望小売価格）には、消費税は含まれておりません。

メーカー名	機種	標準価格(メディア)	種類	得点
システムソフト	PC98	9800円(3.5D、5D)		1410
光栄	PC98、FM TOWNS、X68000	14800円〜17200円(3.5D、5D、CD)		912
アートディンク	PC98	12800円(3.5D、5D)		810
エルフ	PC98	8800円(3.5D、5D)		708
ジャパンホームビデオ	PC98	11800円(3.5D、5D)		651
ビクター音楽産業	PC98	9800円(3.5D、5D)		579
D.O.	PC98、X68000	8800円(3.5D、5D)		501
日本クリエイト	PC98	12800円(3.5D、5D)		423
ウルフ・チーム	PC98	12800円(3.5D、5D)		372
光栄	PC98、FM TOWNS、X68000	9800円〜12200円(3.5D、5D、CD)		309
ビクター音楽産業	X68000	9800円(3.5D、5D)		252
ビング	FM TOWNS	9800円(CD)		207
マイクロキャビン	MSX 2	14800円(3.5D)		195
日本ファルコム	PC98、PC88SR	8700円〜9800円(3.5D、5D)		189
グローディア	PC98、FM TOWNS、X68000	11800円(3.5D、5D、CD)		180
アリスソフト	PC98	4800円(3.5D、5D)	MAGAZINE	135
ファアリーテール	PC98	7800円(3.5D、5D)		135
CSK総合研究所	FM TOWNS	10800円(CD)		117
ジェネラル・サポート	PC98	14800円(3.5D、5D)		114
ファミリーソフト	PC98	9800円(3.5D、5D)		108

ランク 今号	前号	ソフト名	メーカー名
21	−	アルミスト	ベースメント
22	−	ヨーロッパ戦線	光栄
22	11	フリーウェアコレクション5	富士通
24	21	キャラット	サイバーテックカスタム
24	23	ドア2	D.O.
26	14	人形使い	フォレスト
27	−	美少女通信	カクテルソフト
27	15	ディスクステーション98 第14号	コンパイル
29	20	ふしぎの海のナディア	ガイナックス
29	6	キャンペーン版大戦略Ⅱ	マイクロキャビン

SOFTLOG BEST5

1 大戦略Ⅳ

●シミュレーション ●システムソフト
●PC-9801

圧倒的に強い〝ニュー大戦略〞、全然勢いが落ちていないぞ。前作までの流れをちゃんと継承しつつ、新しい試みも導入しているところが、従来のダイセンリャカーにとどまらない、広い支持を集めているのだろう。確かに、今まで大戦略シリーズをプレーしたことがなくても楽しめるもんね。まだ遊んでない人、食わず嫌いはソンするぞ。

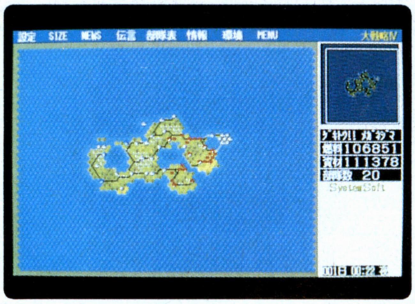

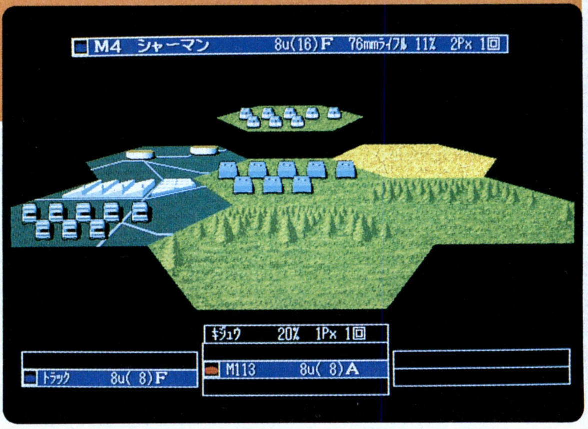

2 三國志Ⅲ

●シミュレーション ●光栄
●PC-9801、FM TOWNS、X68000

※画面写真はPC-9801版

光栄のソフトは息が長い、というのが通説だが、本作もその裏付けになるような動きを見せている。なじみのある設定に加え、その設定に寄りかからないゲーム本体の質の高さが伴なっているからこそ、こういう評価が生まれるのだろう。1作ごとに新しい試みをしているのも好感がもてる。今後も、こういう姿勢はぜひ保ってほしいのだ。

3 ビッグ オナー

●シミュレーション ●アートディンク
●PC-9801

アートディンクの新作は、異色のゴルフシミュレーション。というより、〝ゴルファー版人生ゲーム〞かな。さすがはアートディンク、と誉めたたえたくなるくらい独特の面白さを持っているぞ。というのもこのゲーム、コースに出なくてもしっかり楽しめるのだ。スポーツゲームは苦手って人でも大丈夫。ハマることうけあいだぞ。

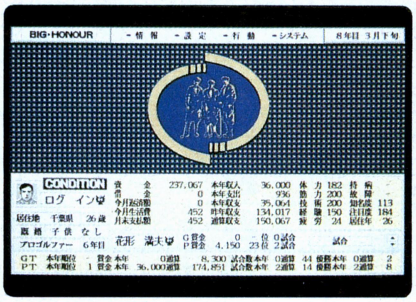

4 デ・ジャⅡ

●アドベンチャー ●エルフ
●PC-9801

久々にアダルトゲームが、ベスト5にランクイン。このゲームで注目してほしいのは、グラフィックや音楽の質の高さだ。エッチゲームだからって、軽く見てもらっちゃ困るぜっていう気合が伝わってくるぞ。さらに、膨大なデータをクグッと圧縮しているその圧縮技術も見逃せない。もちろんゲームのデキもいいし、おすすめの1本だ。

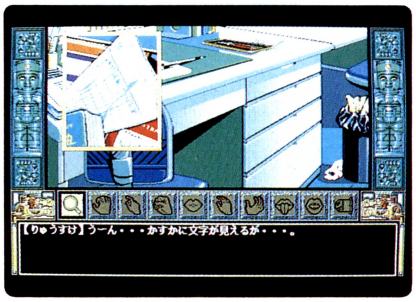

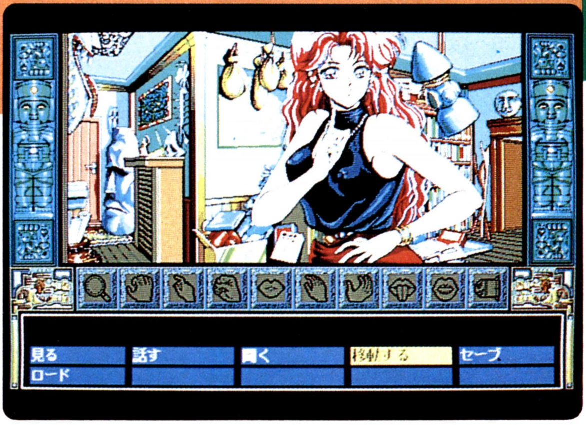

5 卒業

●シミュレーション ●ジャパンホームビデオ
●PC-9801

5位に食い込んできたのは、5人の女の子を1年間担任し、立派に卒業させるのが目的という、ちょっとユニークなコンセプトの教育シミュレーション。実写と組み合わせたグラフィックのセンスと、5人がしゃべるという大技で、ユーザーをノックアウトだ。ちょっとエッチっぽいのが、またプレーヤーの好き心をくすぐったんだろうね。

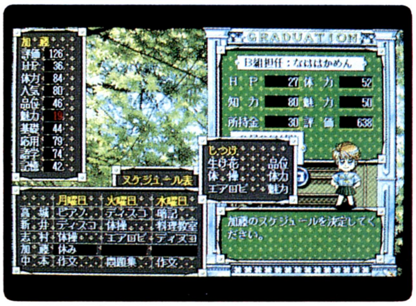

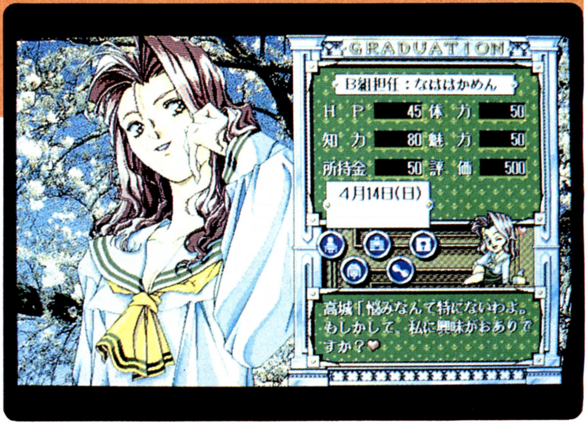

調査協力店リスト

北海道

光洋無線電機EYE'S ☎011-222-5454
九十九電機札幌店 ☎011-241-2299
パソコンショップハドソン ☎011-205-1590
ラルズプラザパソコンランド ☎011-221-8221

東北

庄司デンキコンピュータ・中央 ☎022-224-5591
デンコードDaC仙台東口店 ☎022-291-4744
デンコードDaC仙台本店 ☎022-261-8111

東京

アイツー ☎03-3258-1198
石丸電気マイコンセンター ☎03-3251-0011
WAVE池袋 ☎03-5992-8627
コムMICRO COMPUTER SHINKO ☎03-3251-1523
サトームセンパソコンランド ☎03-3251-1464
J&P渋谷店 ☎03-3496-4141
J&P八王子そごう店 ☎0426-26-4141
J&P町田店 ☎0427-23-1313
真光無線 ☎03-3255-0450
ソフトクリエイト渋谷本店 ☎03-3486-6541
第一家電ableパソコンシティー ☎03-3253-4191
富士音響マイコンセンターRAM ☎03-3255-7846
マイコンショップCSK新宿西口店 ☎03-3342-1901
マイコンショップPULSE ☎03-3255-9785
ムラウチ ☎0426-42-6211
ヤマギワテクニカ店 ☎03-3253-0121

関東

ICコスモランドあざみ野店 ☎045-901-1901
IC WORLD TOTSUKA ☎045-861-6565
ウエーブ・アイ湘南台店 ☎0466-43-1771
鎌倉書店 ☎0467-46-2619
西武百貨店大宮店コンピュータフォーラム ☎048-642-0111
西武百貨店所沢店コンピュータフォーラム ☎0429-27-3314
多田屋サンピア店 ☎0475-52-5561
パソコンランド21太田店 ☎0276-45-0721
パソコンランド21高崎店 ☎0273-26-5221
パソコンランド21前橋店 ☎0272-21-2721
ボンベルタ上尾 ☎048-773-8711
ラオックス志木店 ☎0484-74-9041

中部

うつのみや片町店マイコンコーナー ☎0762-21-6136
カトー無線本店 ☎052-264-1534
三洋堂パソコンショップΣ ☎052-251-8334
真電本店 ☎025-243-6500
すみやパソコンアイランド ☎054-255-8819
九十九電機名古屋1号店 ☎052-263-1681
九十九電機名古屋2号店 ☎052-261-3399
パソコンショップコムロード ☎052-263-5828
PiC ☎025-243-5135

大阪

J&Pくずは店 ☎0720-56-7295
J&P千里中央店 ☎06-834-4141
J&P高槻店 ☎0726-85-1212
J&Pテクノランド ☎06-634-1211
J&P阪急三番街店 ☎06-374-3311
J&Pメディアランド ☎06-634-1511
上新電機あびこ店 ☎06-607-0950
上新電機いけだ店 ☎0727-51-2321
上新電機いばらき店 ☎0726-32-8741
上新電機きしわだ店 ☎0724-37-1021
上新電機せっつとんだ店 ☎0726-93-7521
上新電機泉北パンジョ店 ☎0722-93-7001
上新電機日本橋1ばん館 ☎06-634-2111
上新電機日本橋3ばん館 ☎06-634-1131
上新電機日本橋5ばん館 ☎06-634-1151
上新電機日本橋7ばん館 ☎06-634-1171
上新電機日本橋8ばん館 ☎06-634-1181
NaMUにっぽんばし ☎06-632-0351
ニノミヤエレランド ☎06-632-2038
ニノミヤパソコンランド大阪駅前第4ビル店 ☎06-341-2031
ニノミヤ別館 ☎06-633-2038
ニノミヤムセン阪和店 ☎0724-26-2038
プランタンなんばパソコンソフト売場 ☎06-633-0077
マイコンショップCSK ☎06-345-3351

近畿

三宮セイデンC-SPACE ☎078-391-8171
J&P京都寺町店 ☎075-341-3571
J&P姫路店 ☎0792-22-1221
J&P和歌山店 ☎0734-28-1441
上新電機たわらもと店 ☎07443-3-4041
上新電機にしのみや店 ☎0798-71-1171
上新電機やぎ店 ☎07442-4-1151
ニノミヤムセンパソコンランド和歌山店 ☎0734-23-6336
電器館パレックスパソコン売場 ☎078-391-7911

中国・四国・九州

アルファテック ☎0975-38-2666
カホマイコンセンター ☎092-714-5155
ダイエー宮崎店 ☎0985-51-3166
紀伊國屋書店岡山店 ☎0862-32-3411
ダイイチ広島パソコンCITY ☎082-248-4343
トキハマイコンセンター ☎0975-38-1111
ベストマイコン熊本パソコン館 ☎096-322-4180
ベストマイコン新市街ワープロスクウェア ☎096-356-7008
ベストマイコン福岡店 ☎092-781-7131
ベストマイコン宮崎パソコン館 ☎0985-22-8325

読者が選ぶ TOP 20

今号までの累計

ランク 今号	前号	ソフト名	メーカー名	得票数 現在まで	得票数 前号まで
1	1	三國志Ⅲ	光栄	1460	1249
2	2	ウィザードリィ ベイン・オブ・ザ・コズミック・フォージ	アスキー	724	678
3	3	天舞～三国志正史～	ウルフ・チーム	651	582
4	4	ナイトメア	データウエスト	400	349
5	5	天下統一Ⅱ	システムソフト	355	324
6	6	ロードス島戦記Ⅱ ー五色の魔竜ー	ハミングバードソフト	334	302
7	7	グラディウスⅡ	コナミ	287	259
8	12	SUZAKU	ウルフ・チーム	278	208
9	11	ふしぎの海のナディア	ガイナックス	270	214
10	10	ぽっぷるメイル	日本ファルコム	241	216
11	9	ジェノサイド2	ズーム	240	222
11	8	ドラゴンナイトⅢ	エルフ	240	225
13	12	幻影都市	マイクロキャビン	231	208
14	15	太閤立志伝	光栄	215	170
15	14	関ヶ原	アートディンク	195	187
16	17	ドラゴンスレイヤー 英雄伝説Ⅱ	日本ファルコム	167	128
17	16	レミングス	イマジニア	158	151
18	18	沈黙の艦隊	ジー・エー・エム	137	126
19	－	シュヴァルツシルトⅢ	工画堂スタジオ	122	109
20	－	スター・ウォーズ	M.N.M Software/ビクター音楽産業	121	109

●総得票数8932票　★7月15日現在

累計結果は'92年7号から現在までのアンケートはがきの〝キミの推薦するソフトウェア〟を集計したものです。最終結果は'93年4号のログイン誌上でBHS大賞として発表します。奮ってご投票ください！

いよいよ今回の半期投票から、〝遅れて来た大型ソフト〟こと『大戦略Ⅳ』が登場してきた。今回は41票獲得で、8位という順位にあまんじたが、ここらへんは数票の差で接近しており、どこまで票を伸ばすか、次号以降が非常に楽しみだ。しかも夏休みだもんなぁ。みんなも、宿題や受験勉強なんかほったらかして、じゃんすかゲームをやろうぜ。そして、ガンガン投票してくれ。待ってるぞ。

7月上半期投票BEST20

ランク	ソフト名	得票数
1	三國志Ⅲ	211
2	SUZAKU	70
3	天舞～三国志正史～	69
4	ふしぎの海のナディア	56
5	ナイトメア	51
6	ウィザードリィ ベイン・オブ・ザ・コズミック・フォージ	46
7	太閤立志伝	45
8	大戦略Ⅳ	41
9	ドラゴンスレイヤー 英雄伝説Ⅱ	39
10	プリンセスメーカー	36
11	ロードス島戦記Ⅱ ー五色の魔竜ー	32
12	天下統一Ⅱ	31
13	グラディウスⅡ	28
14	ぽっぷるメイル	25
15	幻影都市	23
16	マイト・アンド・マジックⅢ	22
17	クラシックロード1	20
17	ワイアット	20
19	ジェノサイド2	18
19	グロス・ドイッチュラント	18

●7月上半期投票1172票

投票リストは344ページにあります

TAKERU TOP 10

ランク	ソフト名	メーカー名	機種	TAKERU価格
1	宇宙海賊キャプテンハーロック※	ファミリーソフト	PC98	9800円(3.5D、5D)
2	電脳倶楽部/武尊 第50号	満開製作所	X68000	1200円(3.5D、5D)
3	スペシャルステージ パリ・ダカール砂漠の疾走	アレックス	PC98	7800円(3.5D、5D)
4	RESERVE(レゼルブ)	サイレンス	PC98、X68000	1500円(3.5D、5D)
5	リューヌ伝説 時空の彼方	TAKERUソフト	PC98	7800円(3.5D、5D)
6	RPGツクール チャイムズクエスト	ログインソフト	PC98	4800円(3.5D、5D)
7	ピラミッドソーサリアン	TAKERUソフト	MSX2	3500円(3.5D)
8	アートジグソーデータ集 ポプコム	TAKERUソフト	PC98	2800円(3.5D、5D)
9	チャイムズクエスト・モンスター大全	MPC	PC98	3600円(3.5D、5D)
10	ラグナvol.1&2	ベータイースト	X68000	2900円(3.5D、5D)

■表中の価格にはすべて消費税が含まれております。※パッケージ版のみ発売中です。　●7月7日現在

『キャプテンハーロック』が、2号連続で首位を防衛だ。2位以下は、毎回順位が入れ替わる、接戦につぐ接戦が続いている。この混戦模様のダンゴ状態から抜け出して、1位の栄冠を勝ち取るのはどのソフトか!? う～む、接戦は楽しい。

電気街探訪記

店員さんは個性派揃い!

ウェーブ・アイ 藤沢店

後列左から、松山さん、林さん。3人の前に座っている人が店長の松原さん。

夏といえば、海。別にそんな安易な発想から訪ねたわけじゃないんだけど、今回は江ノ島まで電車で10分の距離にある、ウェーブ・アイ 藤沢店にやって来たのだ。お店は、JR東海道線と小田急江ノ島線が接続している藤沢駅と、そこからちょっと離れたところにある江ノ電藤沢駅のどちらからでも、歩いて5分ちょっとの距離にある。お店の近くには商店街があるので、とてもにぎやか。そして郊外のお店らしくのどかでもあるので、とてもいい雰囲気なのだ。

店内に入ってみると、白を基調にして天井や壁が彩られており、大変明かるい。今まで取材したことのある、同じウェーブ・アイの湘南台店や大和店と同じようなイメージで統一されており、とても入りやすいお店なのだ。

『遙かなるオーガスタ』を15アンダーでまわるという、ゴルフゲームの達人である店長の松原さん。そんな松原さんに、お店のどこに力を入れているのかを聞かせてもらいましょう。

「ゲームソフトの品揃えに力を入れています。特に、売れ筋の在庫はバッチリですよ」

そういった理由から、お客さんは学生さんがけっこう多い。平日だと学校が終わるころから混みだし、休みの日なんか1日中混み合っているほどなんだそうだ。

「それと、FM TOWNSのソフトの品揃えには、特に力を入れてます。なにしろ、人気ありますからね」

お店のゲームベスト10で『フリーウェアコレクション5』などが実際に1位になってるところからも、人気がうかがえるよね。

それから、面白いのがゲームソフトの並べ方。店員さんの趣味を前面に出して並べており、ちょっと前のゲームでも面白いと自信を持って勧められるものは、目立つように置いてあったりするのだ。こういう店員さんがいるお店って、個性があっていいよね。

さて、今回の電気街探訪記もそろそろお別れの時間だ。ここまで来たんだから、江ノ島にでも遊びに行っちゃおうかな!? またね〜。

ゲームの品揃えも豊富!!

売れ筋の在庫はバッチリ、というゲームの品揃え。取材した時点でのベスト3は、『大戦略Ⅳ』、『三國志Ⅲ』、『スーパー野球道』。『フリコレ5』は、前回のランキングで1位を取ったのだそうだ。TOWNSはハードも売れているとのこと。親を説得しやすい(!?)のが、理由とか。

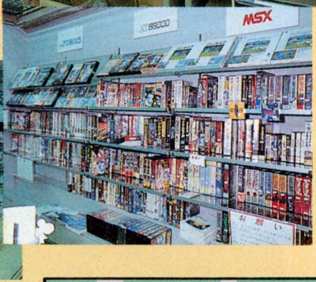

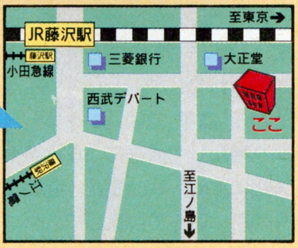

●神奈川県藤沢市南藤沢8-1-103
営業時間10:00〜20:00 火曜定休
☎0466-28-1771 JR、小田急および、江ノ電の各藤沢駅より徒歩5分

店員さんに教えてもらおう!
パソコン用語基礎知識

林さん

さて今回から、さ行だ。CPUについて教えてもらいましょう。

「Central Processing Unitを略してCPUと言い、よく中央演算処理装置と訳しますね。まあ、これがパソコンの心臓にあたるわけで、これの性能でパソコンの性能がだいたい決まります。現行の主要機種に使われているのは、まずPC-9801FAが、クロック数が16メガヘルツのインテル社製486SXです。FSは、20メガの386SX。FXは16メガの386SXなんです。エプソンのPC-486GRが25メガの486SXで、現在最速のマシン。486GFが、16メガの486SXです。FM TOWNSⅡ CXは16メガの386DXで、UXは16メガの386SX。X68000XVIは、モトローラ社の16メガの68000なんです。なお、386DXがあまり使われていないのは、486SXのほうが性能が上にもかかわらず、ほぼ同じ価格だからなんですよ」

CPUは奥が深いのだ。続けて、次回もCPUについての解説です。

⬆現在、386DXを搭載している主要機種は、このFM TOWNSⅡ CXのみなのだ。

●おたよりのあて先 〒107-24 東京都港区南青山6-11-1 スリーエフ南青山ビル (株)アスキー ログイン編集部 電気街係
●自薦、他薦問いません。このコーナーで取り上げてもらいたいお店を教えてください。待ってま〜す!

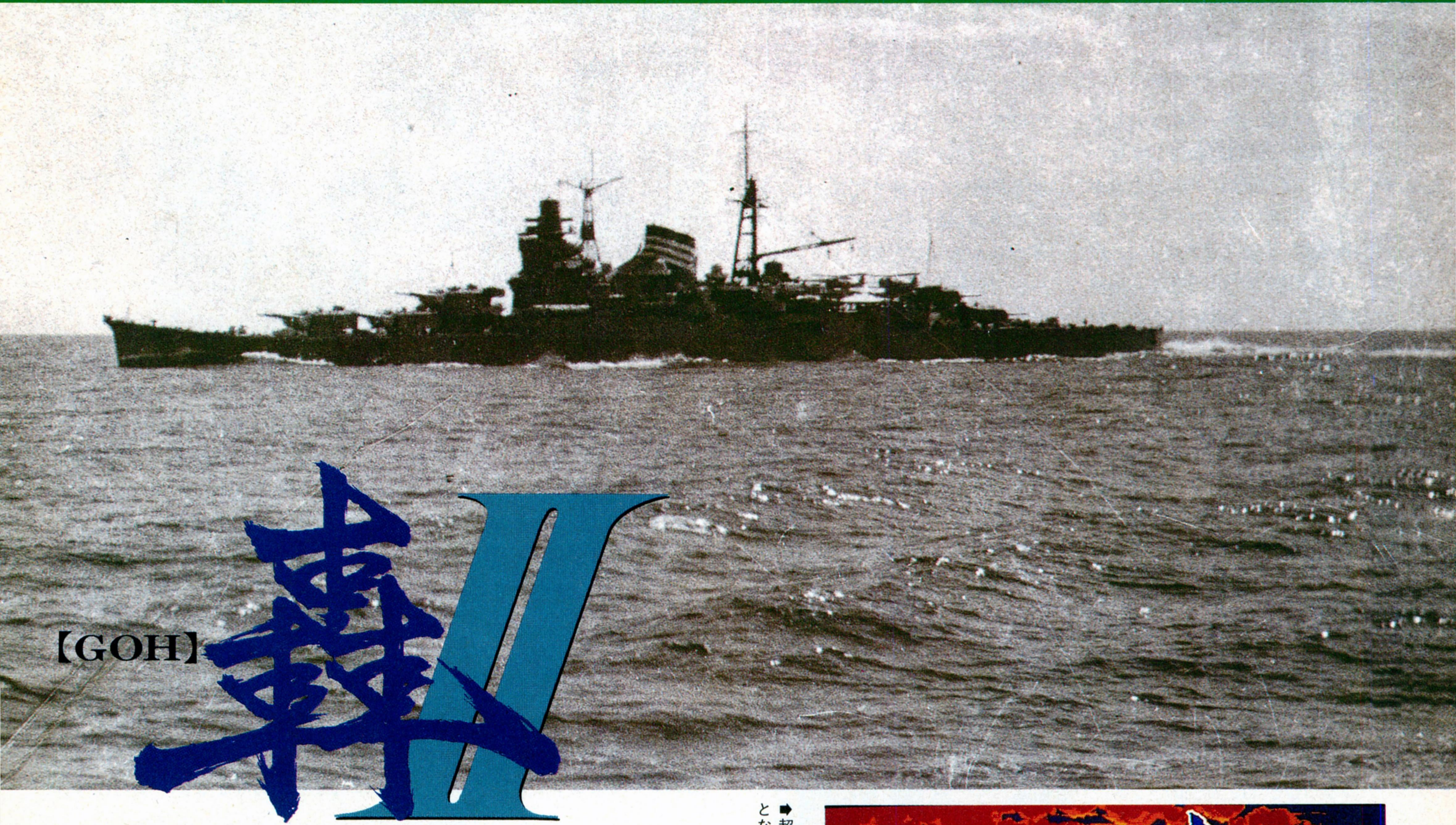

【GOH】轟II

『緋王伝』、『ダイヤモンド・プレイヤーズ』と、ガンガン新作をリリースしているウルフ・チームが、この秋、絶対の自信を持って発売するのが、『轟Ⅱ』。昨年発売されて話題を呼んだ『轟』を、さらにパワーアップさせた、本格派のウォーシミュレーションだ。どこをどうパワーアップしたのかって？ それをこれから説明するぞ。ちゃんと聞いてちょうだいね。

前作の『轟』は、それまでウォーシミュレーションを敬遠していた層にも受け入れられるゲームにしよう、というコンセプトのもと、システムの簡略化とグラフィックの盛り込みが図られていたよね。この考えって正しいんだけど、実は大変冒険的な発想でもあるのだ。というのも、中途半端にシステムをシェイプしてしまうことで、シロートさんには難しい、シミュレーションフリークには、なーんだ、楽勝すぎてつまらないぜってことになってしまう場合がワリとあるからなんだよね。はっきり言って、『轟』にもちょっとそういう面があったでしょ。

そこで『轟Ⅱ』では、こういった教訓を活かして前作にはない要素を大幅に取り入れ、また、面倒な部分は思い切って排除して、マニアとビギナー両方が楽しめるゲームにしよう、というわけだ。

付け加えられた要素としては、まず、選択式ルールがある。これは、もとのデータにある設定を加えてプレーできるもので、いわゆる難易度設定のかわりになる。たとえば、太平洋戦争開戦当時の日本の工業力や技術力を、実際よりもはるかに大きく設定したりできるぞ。ビギナーにはうれしいシステムだよね。また、ヨーロッパでドイツ軍が善戦し、イギリスを制圧しているなんて設定も可能だ。

➡超美麗なタイトル画面。キミは、太平洋の覇者となれるか？ 史実に挑戦だ。

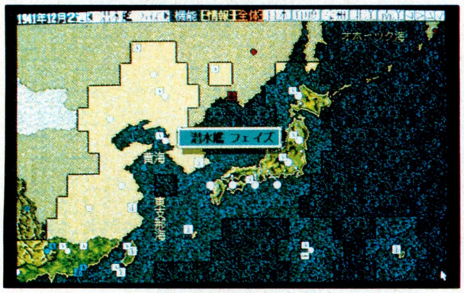

⬆開戦当時の本土周辺。カラフトが日本の領土になっているぞ。このまま、この優勢を活かすことができるだろうか……。

史実に基づいた詳細なデータ

⬆南方の拠点サイゴン。さらに南へと進む際の重要なポイントだ。絶対に陥とされるな。

⬇日本と連合国の技術を総比較。潜水艦の技術は圧倒的に日本のほうが高いぞ。反対に日本のレーダー技術はなんと０。もし敵の航空機部隊が、索敵網をかいくぐって本土を狙うことになったら大変だ。

⬅兵器マニアの皆さん、お待たせいたしましたの兵器表だ。性能が高い艦ほど、１回の建造で作れる数が少ない。やはり技術革新が必要不可欠。南方の資源を押さえておくことも忘れてはいけないぞ。最新兵器をそろえて、連合艦隊を叩きのめすのだ。また、技術を上げていくと、あるとんでもない兵器が作れるようになる。

パイロットの練度が導入されたっていうのも見逃せないな。実際の太平洋戦争でも重要だったこの要素が加わったことで、さらにリアルな戦闘が繰り広げられること間違いなしだ。

世界情勢との関連性も、加えられた要素のひとつだ。ヨーロッパ戦線でドイツが善戦したら、当然日本への攻撃は手薄になるし、反対に、ドイツが早々に降伏してしまえば、連合国の日本への攻撃は、史実よりもはるかにシビアになってくる。ドイツの戦況にも気を配らないといけないぞ。

簡略化されたのは、資源や燃料の輸送や陸軍の補給、索敵といった、手間はかかるがつまらない作業。これらはすべて自動的に行なわれることになったのだ。これで、プレーヤーは作戦の立案に専念できるというわけ。

あ、そうそう、１ターンの期間が、前作の１ヵ月よりぐっと縮まって１週間になったってことも忘れちゃいけない要素だぞ。大ざっぱに考えても、前作の４倍も細かい指示が出せるんだもんね。状況に合わせてどんどん作戦を考えれば、史実よりも戦いを有利に進めることができるんじゃないかな。

ここまで『轟Ⅱ』を紹介してきたけど、どうです、ガシガシパワーアップしてるでしょ？　これは、けっこうおすすめだぞ。９月下旬発売予定だから、もうちょっと待っていてほしいのだ。

こんな悲劇を起こさないために

⬆B-29の襲撃だ！　うまく戦略を考えて戦っていかないと、史実同様、本土空襲を受けることになってしまう。

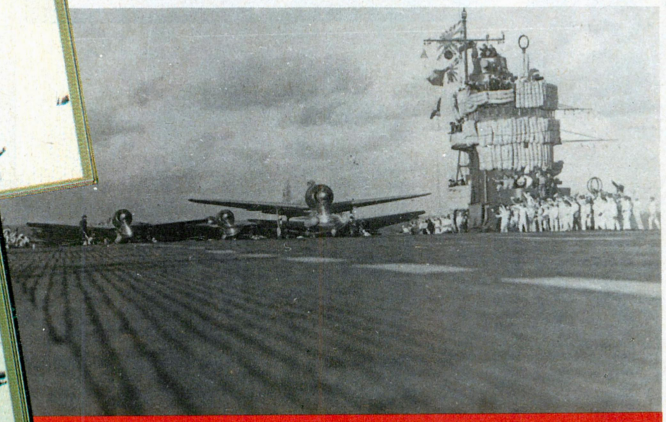

9月下旬発売予定

プリンセスメーカー2

開発最新情報

「いったいいつ出るんだ！」。注目度一番のゲームといえば、『プリンセスメーカー2』。その最新レポートだ！

プリメファンをヤキモキさせている『2』だけど、現在の状況は、ようやくゲームの骨格ができあがったって段階。完成はまだちょっと先になりそうだけど、今決定していることだけを見ても、しっかり期待させてくれるのだ。

まず、システムの基本的なところは前とだいたい同じ。ただし、数々の改良点があるぞ。前作で、娘の将来を決定する重要な要素だった評価が、戦闘、魔法、社交界、家事の４つに分かれた。それを受けて学問、武芸、礼法の３つしかなかった習い事のコマンドが、学問系が自然科学、詩文、神学、軍学の４つに、武術系が剣術、格闘術、魔法の３つに、礼法系が礼法、絵画、舞踊の３つの計10通りに細分化されたのだ。それぞれ、初級からマスターまでの４レベルがあって、どれだけその分野の学習を積んだかで、進級できるかが決まるんだって。

えー、こんなにあるんじゃ何をさせていいかわからないよーって声が聞こえてきそうだな。だけど、そういう人もご安心。今回はお父さんの家には執事がいて、〝娘〟に次に何をさせるべきか助言をしてくれるのだ。まあ、執事といっても、ちょっと妖精っぽい男の子でなかなかキュートでしょ。彼の名はキューブくん。けっこうな物知りなのだ。

これが今回の〝娘〟だ！

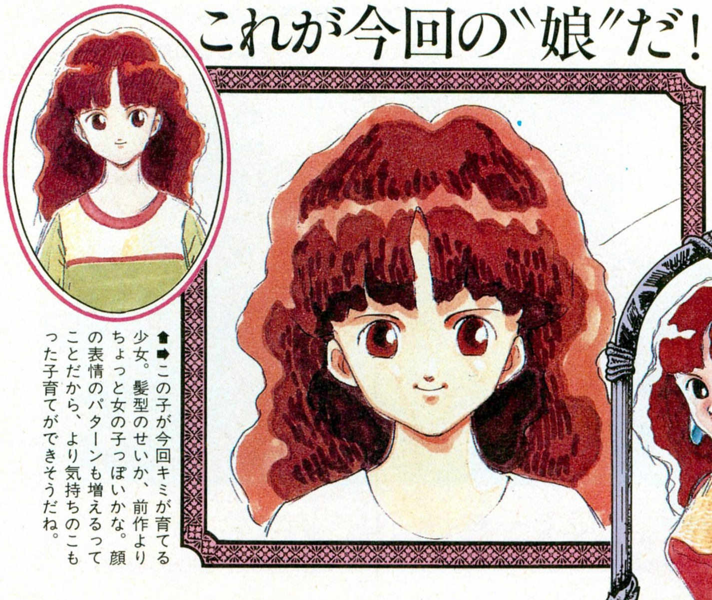

⬆➡この子が今回キミが育てる少女。髪型のせいか、前作よりちょっと女の子っぽいかな。顔の表情のパターンも増えるってことだから、より気持ちのこもった子育てができそうだね。

新登場の執事さん

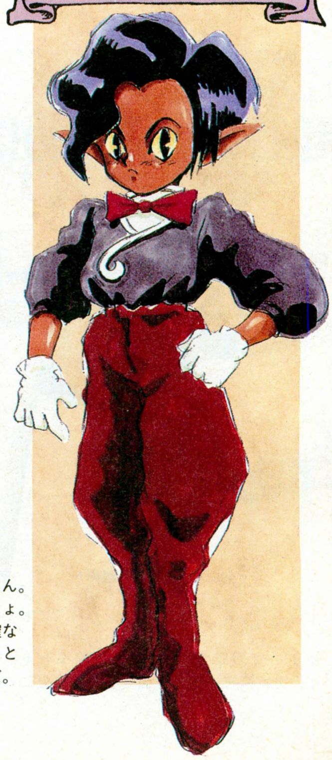

➡これが執事のキューブくん。なかなかかわいらしいでしょ。でも、子育てにおいて的確なアドバイスをしてくれる、とっても重宝なキャラなのだ。

武者修行で戦うモンスターたち イベントも多発するぞ

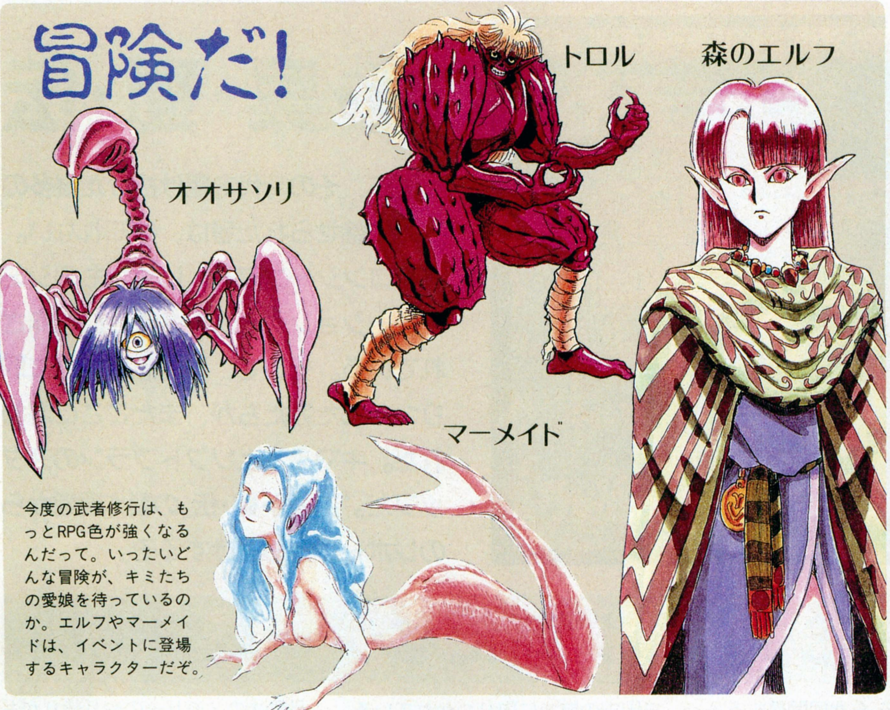

今度の武者修行は、もっとRPG色が強くなるんだって。いったいどんな冒険が、キミたちの愛娘を待っているのか。エルフやマーメイドは、イベントに登場するキャラクターだぞ。

大幅に変わったっていうことでは、武者修行も見逃せないぞ。『2』の武者修行マップは、国の東西南北にひとつずつ、4つもあるのだ。それぞれに特色のあるモンスターが登場する。

さらに、今度はキミの〝娘〟にライバルが登場する。といっても不倶戴天の敵って感じじゃなくて、切磋琢磨しながら成長していく好敵手、みたいなキャラクターなんだけどね。右はそのひとりだぞ。

まあ、こんな感じで順調に開発は進んでいるから、みんな、ドキドキしながら待っててね。

ちょっと色っぽい彼女は、武闘会で〝娘〟と張り合うキャラだ。ライバルとはいえ、なかなかのべっぴんさんだよね。

三国志を突き詰めて!

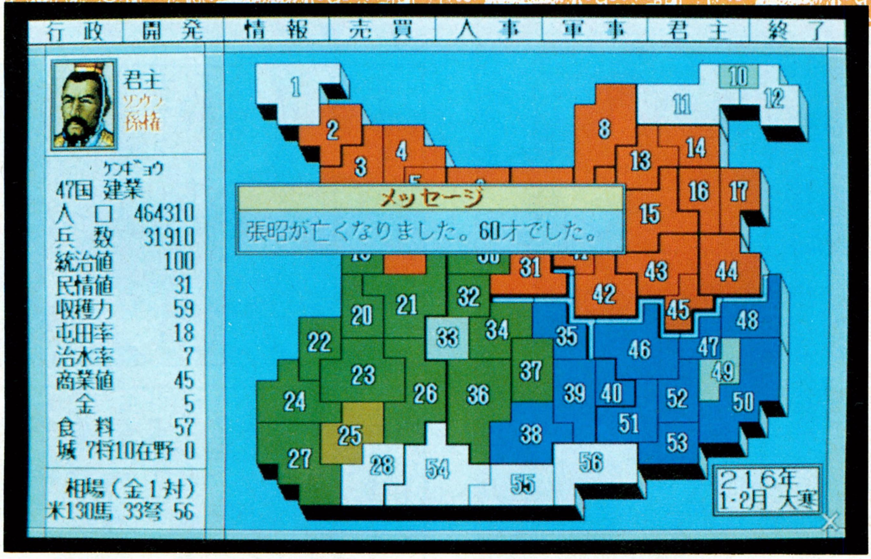

魏・呉・蜀・伝

三国志、その時代を駆け抜けた幾多の英雄に魅せられた者は、数知れない。パソコンシーンでも、いくつものシミュレーションゲームが今までに製作されている。そして、三国志の魅力に取りつかれた者たちが、またここに現われた。キマイラとソフトプランのスタッフだ。『魏・呉・蜀・伝』の製作現場からのレポートをお届けするぞ。

三国志シミュレーション界に新たなゲーム登場!

☗キマイラの代表取締役の三浦さん。企画、開発、グラフィック担当だ。

☗「誰でもいいから、バグを取ってください。(笑)」と言う、唐谷さん。

『魏・呉・蜀・伝』を共同開発するキマイラとソフトプランは、岡山の総社にあるソフトハウス。東京から、新幹線で揺られること4時間と10数分。そこから、タクシーでさらに30分ほどのところにあるソフトプランの社屋を訪ねてみた。

岡山駅から我々ログイン取材班を案内してくれた水木社長に続いて社内に入ると、企画および開発担当の、キマイラの三浦さんが迎えてくれた。三浦さんはグラフィックも担当している。右ページにある武将の顔のグラフィックは、すべて三浦さんひとりの手によって描かれたものなのだ。

三浦さんがもっとも苦労したのは、誰が見てもわかるように武将の顔のグラフィックを描かなければならなかったこと。また、各武将の能力値の設定も大変だったそうだ。特に上位50人の設定に苦労したと、三浦さんは語った。

「ゲームとしてより、とにかく三国志の世界そのものを突き詰めたかった」と言う三浦さん。今でこそ、三国志の魅力に取りつかれている三浦さんだが、キッカケはNHKの人形劇なんだそうだ。そのせいか、ゲームはシミュレーションにもかかわらず、キャラクター重視の内容となっている。

次に、プログラミング作業の真っ最中にもかかわらず、ソフトプランの唐谷さんにムリヤリ話を聞かせてもらった。唐谷さんは、不足気味のメモリーのやり繰りがもっとも苦労した点だったそうで、「何回落ち込んだことか(笑)」という状況だったとのこと。一番気に入っている点はウインドーシステムと、マウスの左利き用モード。この左利き用モードとは、通常は〝決定〟の左クリックと、〝キャンセル〟の右クリックを左右逆に設定できるというもの。こういった操

☗各武将のビジュアル起こしおよび、能力値の設定のため、入手可能な資料は片っ端から手に入れたそうだ。なかには、ログインの皇帝タイムスもあったりして……。

⬆登場する武将数は500人。なんとこれだけのものを、三浦さんはたったひとりで描いてしまったのだ。しかも下描きはしなかったといのだから、さらに驚いてしまう。

⬆これらのグラフィックは、三国志ファンなら誰もが持つ各武将の特徴を捕らえるために、あらゆるビジュアル的な資料を参考にして描き出したそうだ。

作環境は、苦労したかいもあって、自分でも納得のいくものに仕上がっているとのことだ。

『黄天まさに立つべし』、『乱世の奸雄』、『開戦 赤壁の戦い』、『魏・呉・蜀・伝』、『亡国の後継者達』。以上5本のシナリオが収録されている『魏・呉・蜀・伝』。数ある特徴の中でも特に目を引くのが、黄巾賊や献帝でのプレーが可能な点。ほかにも、家系図による跡継ぎが完備されていて遺言まであったり、武将の能力を表わすパラメーターはもちろん、数値以外に性格を設定している点などにも、注目してほしいところだ。

画面構成はクォータービュー方式を採用しており、戦闘も多彩で、屯田兵、歩兵、弩兵、騎士、蒙衝船、闘艦などによる野戦、水戦、攻城戦などが展開する。アニメ処理を用いた、武将どうしの迫力のある一騎討ちも期待大。

現在の製作状況はグラフィックと、内政に関するプログラム、そして音楽が完成しており、トータルで50パーセントほどの完成度。これから戦闘ルーチンの開発に入り、発売は秋から年末にかけてとなる模様だ。なお価格は、実にコストパフォーマンスが高く、税別で5800円。この秋は、『魏・呉・蜀・伝』の発売日に注目だ。

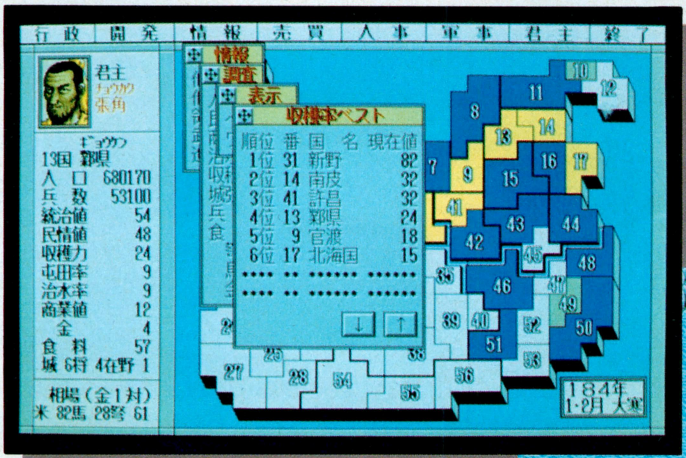

⬅基本画面。言わずと知れた、中国大陸の諸国乱立、群雄割拠の図。この基本画面にウインドーを開き、道路地図や自国の状態を見る。

⬇水戦。蒙衝船や闘艦などを用いた河川での戦いは、このようになる。武将の能力値の水術が重要。

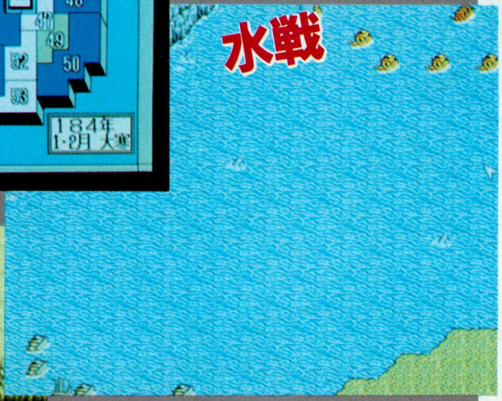

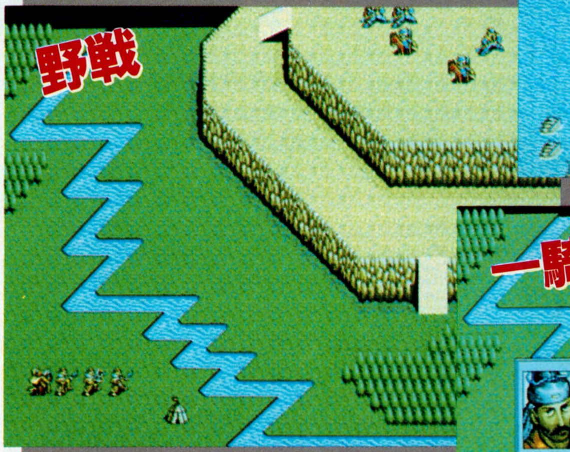

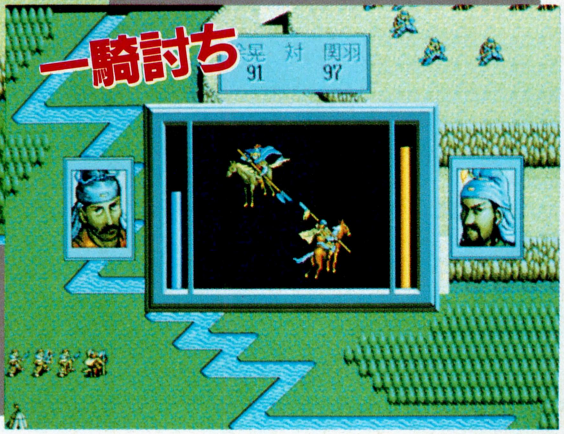

⬆こちらは、野戦。クォータービューにより、地形が立体的に再現されている。敵国に進軍し、そこに敵の部隊がいると、戦闘に入る。

➡武将には一騎討ちをしたがる者と、逆にしたがらない者とがいる。武将ごとに性格があるのだ。

※画面写真は開発中のものです。

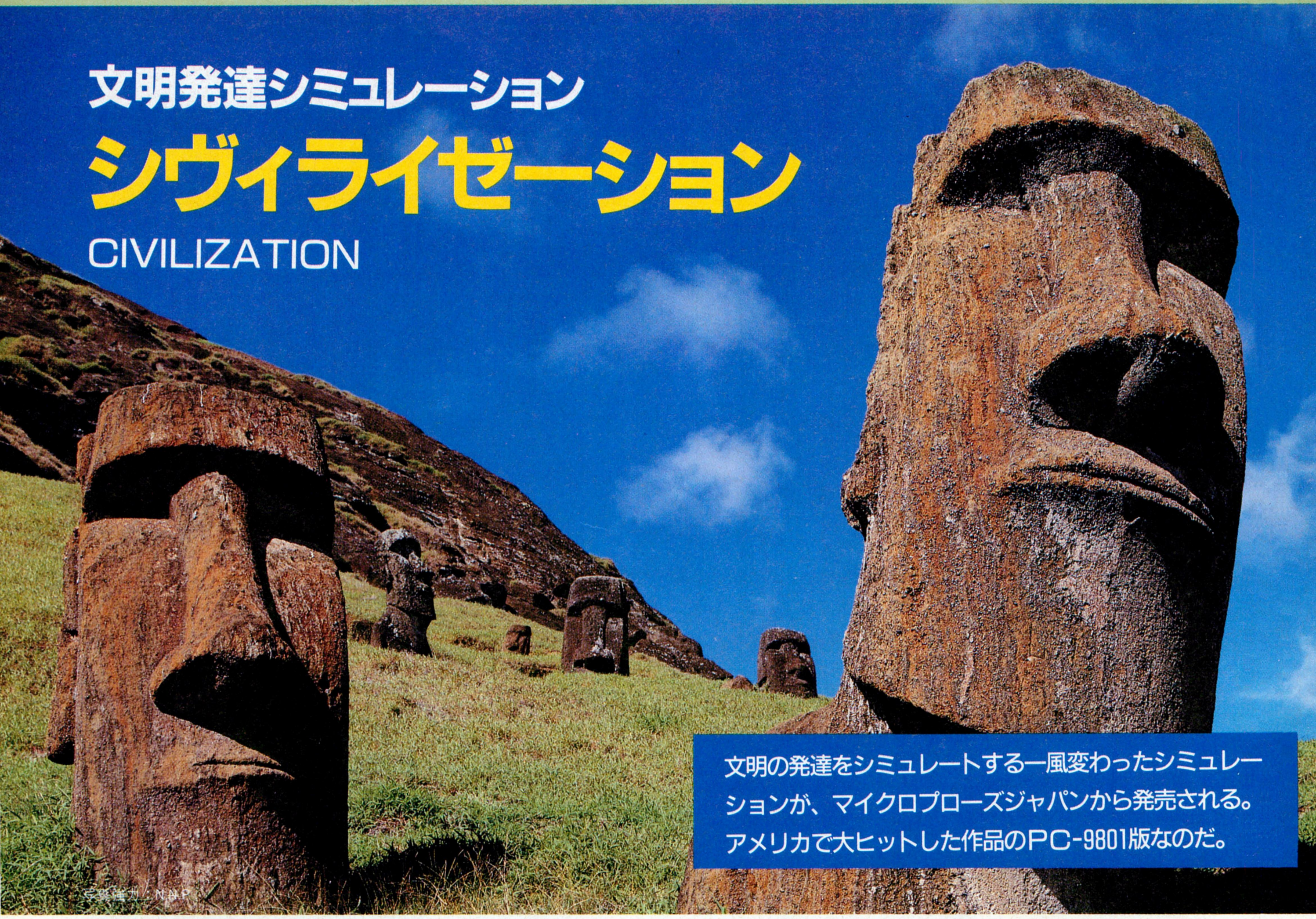

文明発達シミュレーション

シヴィライゼーション

CIVILIZATION

文明の発達をシミュレートする一風変わったシミュレーションが、マイクロプローズジャパンから発売される。アメリカで大ヒットした作品のPC-9801版なのだ。

前代未聞！　文明発達シミュレーション

『シヴィライゼーション』っての は、〝文明〟って意味。このゲームはその名のとおり、文明をテーマにしたシミュレーションなのだ。プレーヤーはひとつの文明の支配者として、自分の文明を発達、繁栄させていかなければならない。コンピューターのコントロールするほかの文明との外交や戦争もあって、かなり燃えるゲームなのだ。

ゲーム開始時点では、プレーヤーの民族は、馬車に乗った一団の流浪の民にすぎない。この一団を定住させて、都市を建設するところからゲームはスタートするぞ。

⬆これはIBM-PC版の画面ね。自分以外の文明は、すべてコンピューターがコントロールする。他文明との駆け引きも重要だ。

⬆戦争に勝って敵の都市を占領した場面。こうしたイベントの画面に気を使っているあたり、やっぱりアメリカ生まれのゲームだ。

都市を建設する場所の立地条件が文明の発達に大きな影響を与えるから、この選定作業が結構重要になるのだ。こうして最初の都市を建設したら、次は守りを固める。軍隊を創設して、ほかの文明や蛮族の襲撃に備えるワケ。どんな種類の部隊を生産できるかは、その文明の技術の発達具合によって決まる。最初は原始的な部隊しか生産できないけど、技術が発達するにつれ、騎兵部隊や投石機部隊、戦車部隊なども生産できるようになるのだ。

というわけだから、技術の発達もこのゲームの大事な要素だ。このゲームでは、技術もキチンと系統立てられているぞ。たとえば文

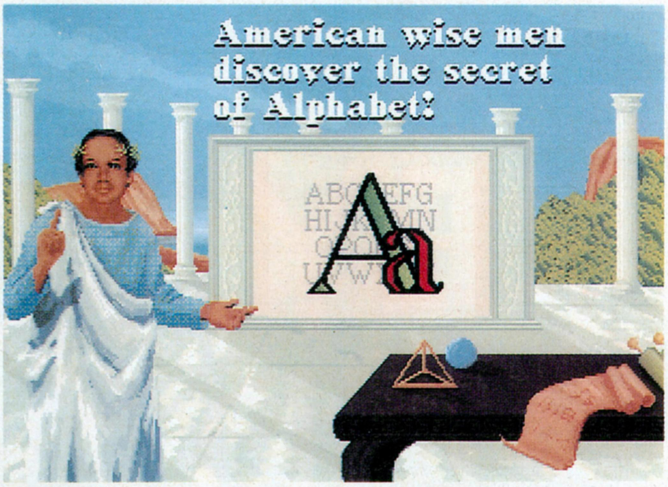

⬆技術の発達も、このゲームではとても大切な要素だ。これは文字が発明されたところ。最初は原始的な文明でも、努力次第でロケットを作れるほどの技術を持つこともできる。

⬆あれま、ナポレオンさんじゃありませんか。今日はどんなご用ですか？　え？　同盟を結びたいですって？　そうですねぇ。考えてみないでもないですが……。

字が発明されていなければ地図作りの技術はできず、地図作りの技術がなければ航海術は発明されない。航海術が発明されると、初めて船のユニットを建造できるようになる、てな具合。技術の中には、すぐに役立つものもあれば、そのほかの技術を開発するのに必要になるものもあるワケ。

また、都市の設備を拡充して人人の生活をよりよくすることも、支配者としてのプレーヤーの役目だ。どれだけの人を幸せにできるかで、最終的な得点が決定されるので、これもおろそかにできないぞ。水道設備や教会、銀行などの設備が建設できるんだけど、やはり技術の発達具合によって、作れる施設が変わるのだ。

こうしてひとつの都市が安定したら、移民を作り出して新しい都市の建設に送り出すこともできる。少しずつ自分の領土を広げていって、世界征服を狙うのだ！

Sid Meierってだ〜れ？

このゲームをデザインしたのは、このシド・マイヤーって人。日本じゃあんまり知られてないけど、結構な有名人なんだな、彼は。マイクロプローズから発売されている『パイレーツ』や『サイレントサービス』、『レールロード・タイクーン』などは、すべて彼がデザインしたゲームなのだ。

“プレーヤーがコンピューターゲームに望むものは、自分が主役になれる物語だ”というのが彼の信条なんだって。カッコイイ！

9月18日の発売を待て！

ゲームの概要は、だいたいわかってもらえたかな？　石器時代から始まって、近未来世界までをシミュレートできる、壮大なスケールのゲームなんだよな。こりゃあアメリカで売れたってのもうなずけるよね。ところでPC-9801版の発売は、9月18日の予定。開発はどれぐらい進んでいるのか気になって、マイクロプローズジャパンにオジャマしてみると、なんと、もうPC-9801でオープニングデモ部分と画面写真の一部が見られるとう話。というわけで、さっそく手に入れた画面写真を見てちょうだい。

元がIBM-PC版だということで、グラフィックをちょっと心配したりしてたんだけど、どうしてなかなかのデキだよね。上のIBM-PC版の写真と比較しても、全然遜色ないもんね。こりゃますます楽しみだぞっと。

⬆⬇これはPC-9801版のゲーム画面。移植のほうもIBM-PC版に忠実に行なわれているようで、期待が持てるね。もちろん開発状況は、ログインでお伝えする予定なので、楽しみにしててね。

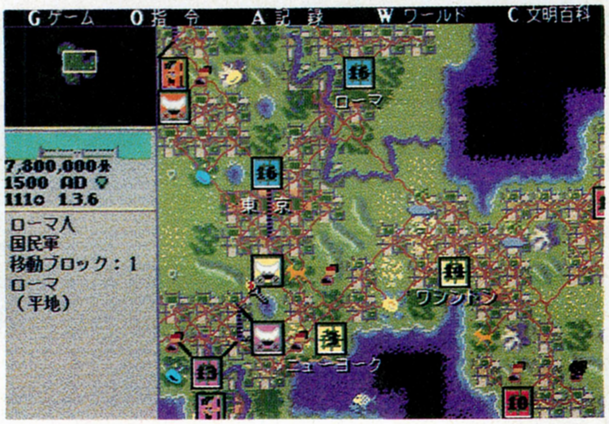

⬆これはPC-9801版のオープニング画面。地球の歴史を見せてくれる。ウォームアップってとこだな。

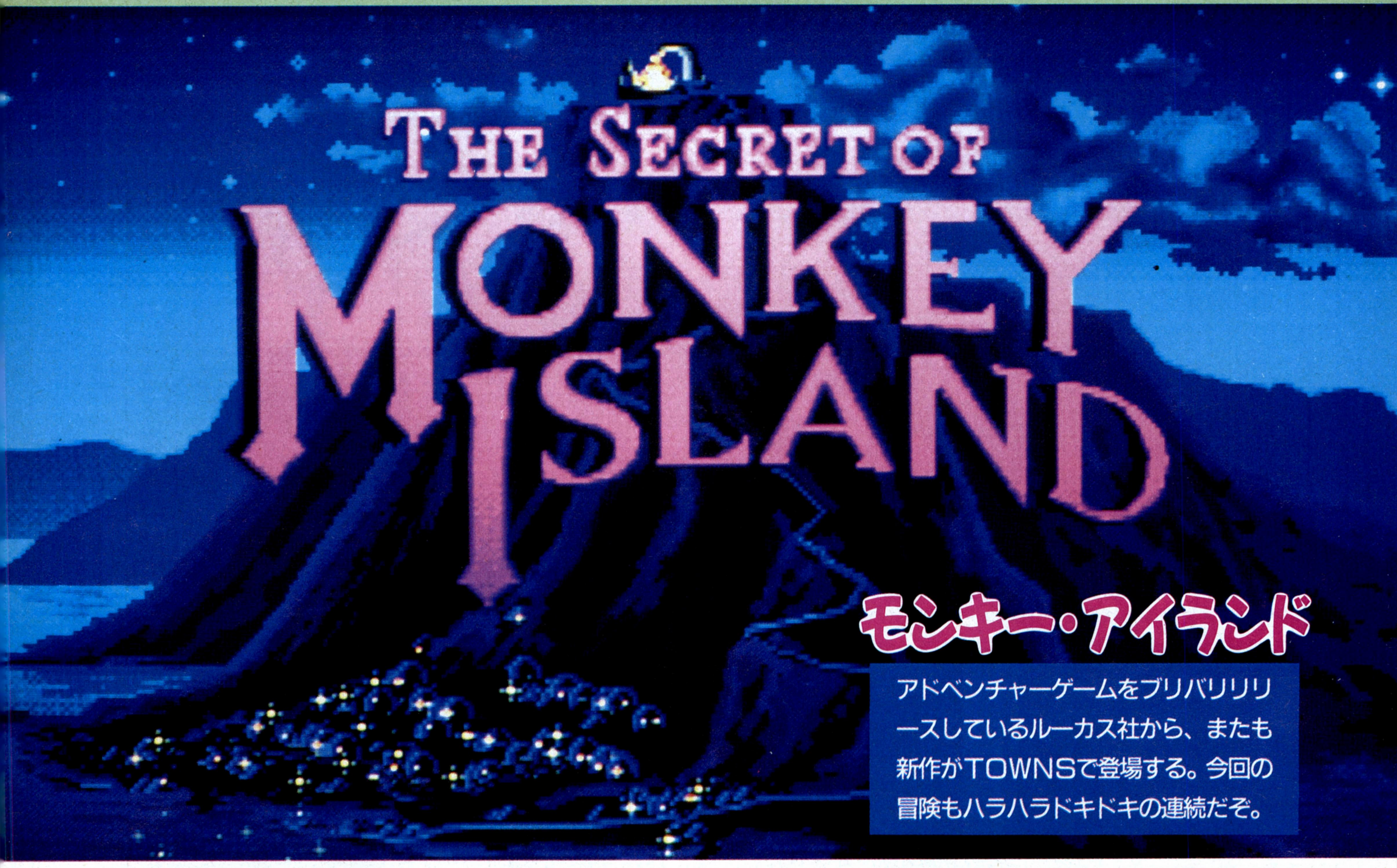

モンキー・アイランド

アドベンチャーゲームをブリバリリリースしているルーカス社から、またも新作がTOWNSで登場する。今回の冒険もハラハラドキドキの連続だぞ。

キミは試練を乗り越え、海賊になれるか？

パソコンメーカーとしてのルーカス社は、一連のアドベンチャーゲームで有名だけど、アメリカではフライトシミュレーターなども出している。どうして日本ではアドベンチャーだけがリリースされているかといえば、そのストーリーと演出部分がほかのゲームよりも抜きん出ているからだ。もちろん、ルーカス社はショービジネス界で成功している会社であるから、この部分が優れているのも当たり前なんだけどね。

今回移植されたルーカス社の最新作は、『モンキー・アイランド』という、ちょっと変わったストーリーのゲームだ。主人公は海賊に憧れる少年で、自分の夢を実行すべく、彼らがたむろしているバーへと赴く。多少、ビビリながらもキャプテンと思われる人物に、自分は海賊になりたい、と話すと大笑いしながらも、彼は少年に３つの条件を出した。それは、剣の腕を磨くこと。盗みのテクニックを身に着けること。島の宝を手に入れること。これらの条件を満たせば、見事(？)少年は海賊になることができるというわけだ。

どう？ 最初のストーリーを読んだだけでも、プレーしてみたくなっちゃうでしょ。このゲームのシナリオを担当しているロン・ギルバートという人は、あの『マニアック・マンション』を担当した人物だ。だから、ストーリーのおもしろさはお墨付き。実際、このゲームは全世界で賞を取りまくり、続編が作られているといった状況なのである。もちろん、日本では、FM TOWNSでのみプレー可能だ。

TOWNSで遊べるルーカスのアドベンチャー

インディー・ジョーンズ

☗「最後の聖戦」を題材としたモノ。映画とはまた違った展開をしていくので、純粋な冒険活劇としても楽しめる。

ザック・マックラッケン

☗謎の石をめぐって世界中を冒険していく、まったくのオリジナルストーリー。コミカルタッチでおもしろいぞ。

ルーム

☗今までにない音色による魔法が特徴的な、神秘な世界のアドベンチャー。シンプルだが、奥の深いゲームだぞ。

シネマサイズの画面がよい

⬆劇場の雰囲気が味わえる横長テレビが流行っているけれど、ルーカス社のゲームもシネマサイズでゲームが楽しめるのだ。操作もマウスだけで済むから簡単だぞ。

日本語訳がよい

⬆海外のゲームを移植するときに問題になるのは日本語訳だよね。でも『モンキー・アイランド』は、なかなかそれっぽい訳し方で、ストーリーもスムーズに進むぞ。

さて、大まかな内容はわかってもらえたと思うので、次はシステム面の解説をしていこう。基本的なところは、左ページにあげたルーカスのゲームと共通だ。画面上に表示されているキャラをマウスで動かして、したい動作を画面下のコマンド群から選んでいくというやつね。ただ、この『モンキー・アイランド』からは、セリフが画面の下ではなく、ちゃんとキャラの上に表示されるようになったのだ。そのおかげで、誰がしゃべっているのかがひと目でわかるようになり、内容も把握しやすくなったぞ。

そして、ゲームの演出には欠かせないビジュアルシーンも要所要所に盛り込まれていて、よりいっそうアドベンチャーとしての魅力を高めている。また、そういったシーンでは必ず会話が交わされるものだが、海外ゲームの移植モノはこの日本語訳の失敗により、ムードをぶち壊しにしていたりもしたんだよね。だけど、このゲームは違う。どこから読んでも自然な日本語で、何の抵抗もなくゲームの世界に入っていけると思うぞ。

さらに、もうひとつ語らなければならない特徴がある。それは戦闘シーンだ。従来のゲームならば、単純な反射神経ゲームですまされていたもの。だがしかし、戦闘シーンは『モンキー・アイランド』で飛躍的な進化を遂げたのである！　戦闘のかけひきは〝会話〟。言葉でプレッシャーをかけて相手をビビらせればよいのだ。たとえば……、おっと、あんまりバラしちゃうとつまんないよね。あとは手にしてからのお楽しみ。ビクター音楽産業から、９月25日発売予定だ。

ビジュアルシーンがよい

⬆ビジュアルシーンの描き込みようはスゴイのひとことに尽きる。見事なほどのグラフィックが、キミをアドベンチャーゲームの世界に引きずり込むのだ。

キャラクターの仕草と遠近感がよい

さすが、ルーカス社が制作しているだけあって、ビジュアル面は素晴らしい。なんといっても、キャラクターたちの動きがピカイチなのだ。

たとえば、ドアを開ける仕草をキャラクターがする場合、どんなアニメーションをするか想像がつくかな。この場合は、豆つぶほどの人物から、細い腕がにゅっと出てドアを開けるのだ。本当にドットの固まりくらいの大きさなんだけど、ちゃんと動作してくれるのが感動なのだ。また、遠くから歩いてくる人間は、近づくにつれてだんだん大きくなっていく。当然といえば当然のことなんだけれど、これらのアニメーションは、パソコンゲームらしからぬ動きなのである。しかも、遠近感がしっかりしているから、どのグラフィック１枚をとってみても、そのなかに奥行きが感じられるのだ。まるで、映画を観せてくれているような気分だぞ。

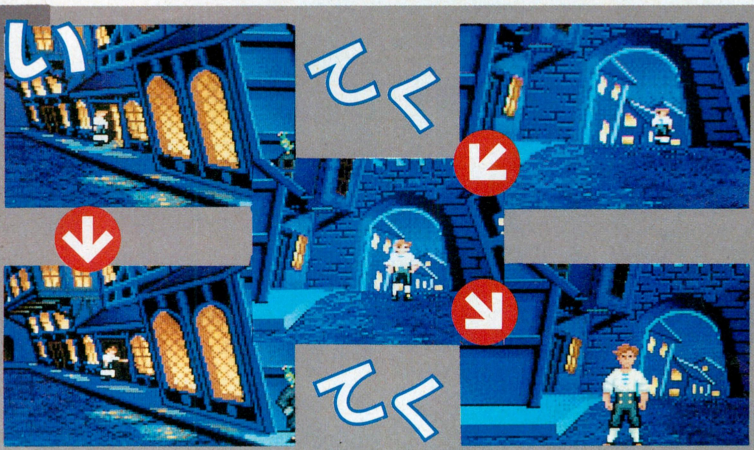

ゴッズ

PC-9801では、今いち元気のないアクションゲーム。その、アクションゲーム界に嵐を巻き起こしそうなゲームが、海を渡ってやってきた！

最近、海外ビッグタイトルの移植が増え、国産マシンユーザーにとってはうれしい限りだよね。この『ゴッズ』も、もとはイギリスのレネゲード社の作品で、ビットマップブラザーズがプログラミングを担当したアクションゲームだ。

このゲームのすごいところは、何といってもグラフィックとキャラクターの動き。下の写真を見てもらえばわかると思うけど、とにかく細かく描き込まれているんだ。アニメーションパターンもかなり多めなので、動きもリアル。海外版に引けをとらないほど美しくて、本当にうれしくなっちゃうね。でも、スピードに関しては、できれば速いマシンでプレーしてほしいなって感じかな。

ゲームはというと、単純なアクションではない。というのも、ダンジョンの中にある、たくさんのナゾを解かなければ次のステージに進めなかったり、解くことによって隠し部屋に入ることができるようになるなど、パズルゲームの要素が含まれているんだ。ただ敵を倒していけばいいってもんじゃないってわけ。そのナゾを解くためのヒントが、ダンジョンのいたるところに用意されていて、それらを組み合わせてナゾを解く。でも、罠と連動しているものもあって、ひと筋縄ではいかないのだ。

とはいえ、クリアーの方法はひとつじゃないので、かなり楽しめそうだよね。気になる発売日は、9月25日。PCMコンプリートから、PC-9801版が9800円[税別]だ。期待して待っててね。

刮目！超美麗グラフィック！

PC-9801とは思えないほどの美しさ。その上、動きもスムーズ。Amiga版と同じくらいキレイなグラフィックなので、もう、本当に感動ものなのだ。

※画面写真は開発中のものです。

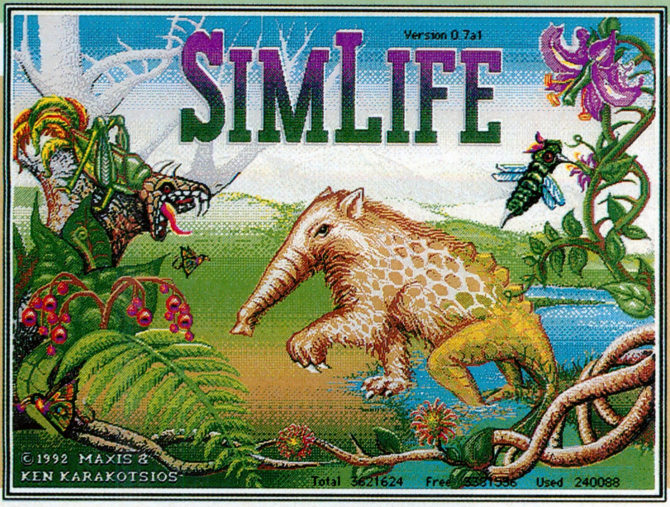

シムライフ

『シムシティー』から始まった異色シミュレーションゲーム、『SIM』シリーズ。その最新作が、早くも日本語化されて登場。今回は、生物の環境適応能力がテーマだぞ。

ここ数年、一風変わったシミュレーションゲームのブームが続いている。このブームの立役者といえば、やはり米国のマクシス社だろう。『シムシティー』に始まり、『シムアース』、『シムアント』と続いた同社の『SIM』シリーズは、それぞれ都市行政、惑星環境の管理、アリの生態と、様々な事象をシミュレートしてきた。

このたび、そのマクシス社から最新作『シムライフ』が発表された。今回のテーマは、生態系。プレーヤーは、生物たちがいかに環境に適応し、生き抜いていくかを観察するのだ。

ゲームスタート時、フィールドに生命は存在していない。そこでプレーヤーは生態系を作り出すため、何種類かの生物を送り込む。操作はマウスをクリックするだけだ。だが、ことは簡単に進まない。たとえば、植物の総量に対し草食獣の数が多すぎれば、植物は食べ尽くされてしまう。肉食獣と草食獣の比率がおかしいと、いずれ共倒れに……。生態系を作り出すには、生物の種類と数、それぞれに微妙なバランスが必要なのだ。

しかしひとたび生態系が安定すると、モニターの中にひとつの世界が完成する。フィールドに生きる様々な生物、それを観察していると、精いっぱい生き抜こうとするその姿が愛おしくて仕方がなくなるのだ。

この作品は、これまでも『SIM』シリーズの日本語版を手がけてきたイマジニアより、8月28日に発売される。なんとこれは日米同時。とりあえずはMacintosh版のリリースだけど、PC-9801版の開発も検討してるんだってさ。

環境に適応せよ!

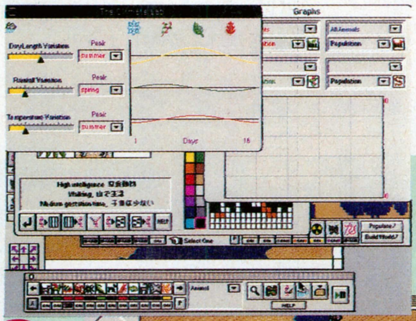

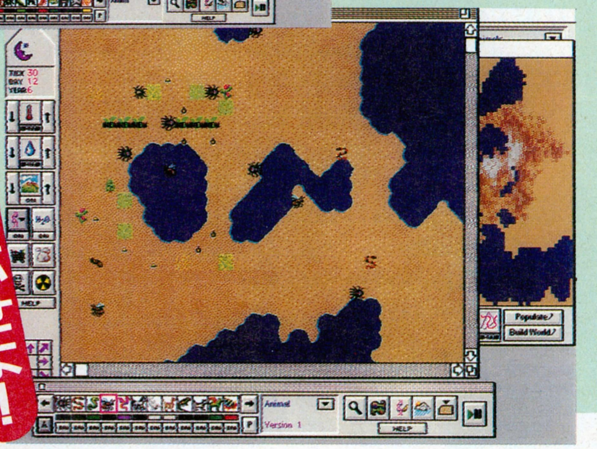

⬅⬇各自の行動パターンに従って活動する生物たち。はたしてこのうちどれほどの種類が環境に適応し、生き残ることができるのだろうか?

生命の神秘!

動物

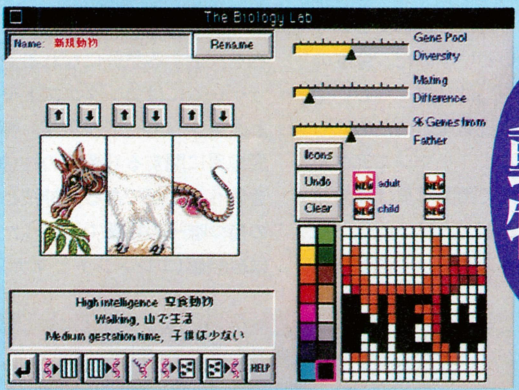

観察対象の生物を、自分で作り出すことができる。手っ取り早いのは、動物なら、頭、胴体、尾。植物なら、花(種子)、茎、根の3つのパートを組み合わせる方法。おのおののパートは、特定の性質を表わしているんだ。ドット絵を描くこともできるぞ。

植物

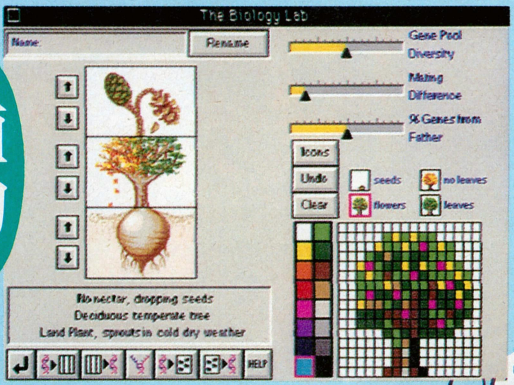

※画面写真は開発中のものです。

NEW SOFT

ポピュラスII

POPULOUS II

『ポピュラス』シリーズには、人を狂わす力があるという。というのも、プレーヤーは全治全能のゼウスの子になって地上の人間を操り、目指すは万物の神となることだからね。そのためには人間を殺人兵に仕上げ、毒の沼地を作り、エコロジーなんてなんのその。ドップリとハマッておくんなさいまし。

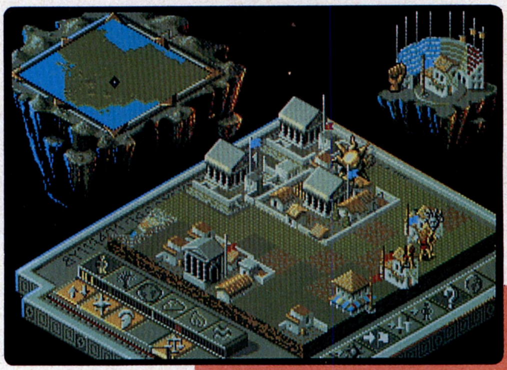

シミュレーション
■イマジニア
■X68000
価格未定
■8月28日発売予定

12号のスーパーニューソフトに続き、二度目の紹介なので張り切って近況を報告しよう!! と思ったけれど、残念なことに8月発売の予定が1ヵ月ほど遅れてしまうかもしれないというのだ。今度の『ポピュラスII』はスゴイらしいぞ、と思っている読者諸君のためにもお願いしますよ、イマジニアさん。

というわけで画面写真は開発途中のものだけど、内容は前作に比べるとかなりストーリー性が重視されていて、ギリシア神話をもとに世界観を創り上げているんだ。いたるところにその要素が盛り込まれていて、まさにプレーヤーは全治全能のゼウスの子として、世界を統治する気分になれるぞ。

ゲームにはコンクエストモードとカスタムモードがあり、神は天変地異に関する6系統の技(神技)を使うことができる。神技とは神の持つ唯一の攻撃で、使うためには経験値(エレメントとマナ)が必要になってくるぞ。エレメントは1ゲームごとの結果によって与えられるのに対して、マナのほうは、ゲーム中の人口増加によって与えられるものなんだ。与えられたエレメントを6系統のどれかに割り当てると、その系統のより強い神技が使えるようになる。マナは習得した神技を使うための力で、マナの量がたまらないと、神技を使うことができないからね。

どの系統の技も、かなりダイナミックなグラフィックを見せてくれるので、30種類あるすべての神技に挑戦してほしい。それと、前作でも設けられていた機能だけど、RS-232Cで対戦もできるんだ。

最終目的は父であるゼウスを倒し、自分が万能の神となること。『ポピュラスII』で、ギリシア神話の創造世界を満喫しよう!!

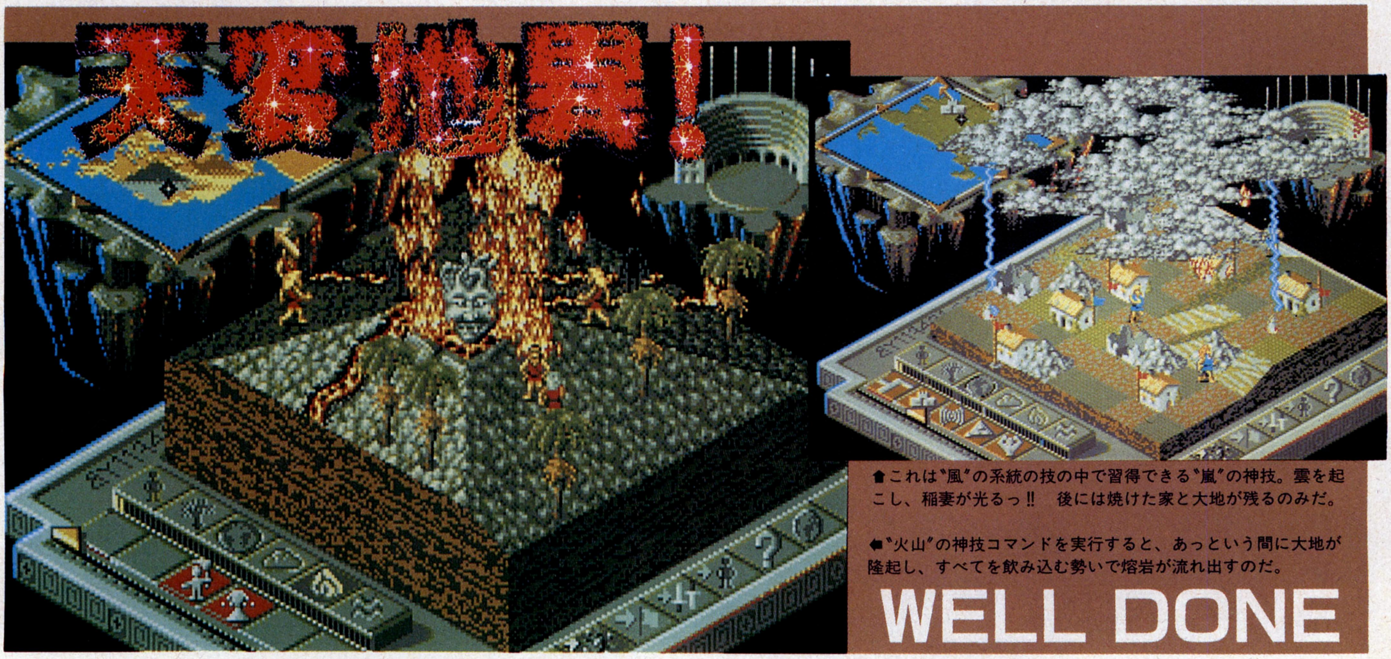

⬆これは"風"の系統の技の中で習得できる"嵐"の神技。雲を起こし、稲妻が光るっ!!　後には焼けた家と大地が残るのみだ。

⬅"火山"の神技コマンドを実行すると、あっという間に大地が隆起し、すべてを飲み込む勢いで熔岩が流れ出すのだ。

WELL DONE

神の創造

ゲームを始める前に必ず行なうのが、プレーヤーが指揮する神の顔を決めること。髪型と目と口を組み合わせて作った顔で、神(自分)の性格も決まり、敵の攻撃パターンも若干変わってくるのだ。たとえば、知的な顔の場合には、緻密なゲーム展開が繰り広げられることになったりする。もうひとつ、ここでは、勝利で得た経験値(エレメント)の分配を行なう。強化したい技の系統にエレメントを振り分けると、より強い技が使えるようになるぞ。

CONQUEST 征服編

神技の習得に励むモードなのだ!!

最初にプレーするのはコンクエストモード(征服編)。これは0面から1000面までを順にプレーしていくモードで、これをプレーしないことにはカスタムモードにいってもかなりの苦戦を強いられることになるからね。全1000面といっても、実際はある程度面を飛ばしながら進むので、全部をプレーするわけではないんだ。まずはここで神技の使い方を習得しよう。

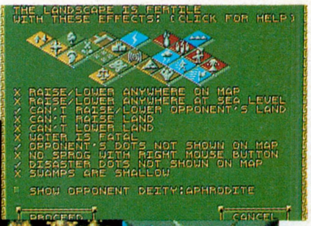

➡このモードを選択すると、最初に表示される画面がこれ。使える神技と、ゲームの設定がここでわかるんだ。

⬆これはアーマゲドン(最終戦争)を宣告したあとの戦闘体制に入った状態。一度これを実行すると中止することはできない。どちらか一方が死に絶えるまで闘い続けるのだ!!

CUSTOM 応用編

ここでは思いきり腕試しをするぞ

世界を創造しよう!

コンクエストモードでいくつかの神技が使えるようになり、ゲームにも慣れてきたらプレーしてほしいのがカスタムモード(応用編)。ここでは、コンクエストモードでそれまでに習得した神技のみ使用できるという設定のもと、ランダムに創造された世界をプレーしていくのだ。難易度も変えられるぞ。

⬆カスタムモードでは、"ペイントマップ"で自由に世界を創造することができるんだ。ほかにも、コンピューターどうしの対戦も見られるし、ゲームオプションは難易度の設定も変えられるぞ。

⬅⬆このふたつの画面は"ペイントマップ"で作った創造世界なんだ。ジャングルの密林や砂漠、岩石大陸なども思いのままに作ることができるから、友達と対戦するのにいいよね。

超自然的モンスター

世界を破滅に導くモンスターたち

ゲームを進めていくと、ランダムに、しかも突然現われて世界を混乱に陥れるのがこれらのモンスターたち。それぞれに特徴を持っていて、病原菌をまき散らしながら飛んでいったり、歩くところ地割れを起こしたりと厄介なモンスターばかりだ。しかも、敵味方の領地など関係なくマップ上を動きまわるので、被害も甚大だぞ。

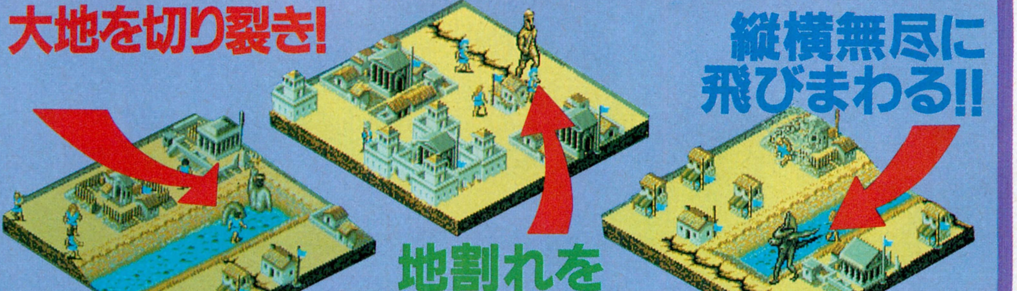

※画面写真は開発中のものです。

地球防衛少女イコちゃん

UFO大作戦

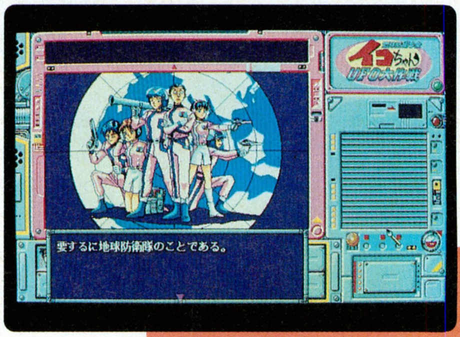

ビデオシリーズ『地球防衛少女イコちゃん』が、ゲームとして発売される！　しかも、『イコちゃん』シリーズ特有の特撮っぽいノリはそのままの、かる〜いタッチのアドベンチャーゲームになっている。プレミアビデオの『イコちゃんファイト！』もオマケにつくということだし、イコちゃんファンなら絶対買うべし!!

アドベンチャー
■グローバルデータ通信
■PC-9801
1万2800円[税別](3.5D、5D)
■9月8日発売予定

14号のスーパーニューソフトで紹介した、グローバルデータ通信のデビュー作、『地球防衛少女イコちゃん〜UFO大作戦〜』の続報が入ったのでお伝えしよう。

このゲームは、バンダイから発売されているビデオシリーズ、『地球防衛少女イコちゃん』をゲーム化したもの。ゲーム版は、まったくのオリジナルストーリーになっているので、イコちゃんを知らない人でも十分に楽しめるぞ。

ビデオ版を知らない人のために、イコちゃんシリーズのストーリーを簡単に説明しよう。主人公の河井イコはごくフツーの中学生だったが、ある日、宇宙学生の〝モロケン〟からスーパー・インカムをもらい、不思議な〝お願いパワー〟を手に入れる。このスーパー・インカムの不思議な力に目をつけた地球防衛隊LTDTのトビヤマ隊長は、イコちゃんをLTDTにスカウト。以来、イコちゃんはスーパー・インカムの〝お願いパワー〟で地球を救ってきたのだ。ゲーム版では、このイコちゃんを中心に、プレーヤーが主人公となって活躍するのだ。

さて、ゲームストーリーは、イコちゃんの入隊から1年後、LTDTにふたりの隊員がやって来るところから始まる。ひとりはIQ200の美少女隊員、白馬ルンナ。彼女はオーストラリア支部のエースで、LTDT十字勲章を9つも持っているという超スーパーガール。彼女は、3歳(！)のときからLTDTで働いていて、なんと10年のキャリアを持つのだ。極東支部へは、本人のたっての希望で配属された。そして、もうひとりの新入隊員がキミの扮する主人公となる。キミは、LTDTの訓練校を出たばかりのバリバリのルーキーなのだ。

LTDTの仲間たち

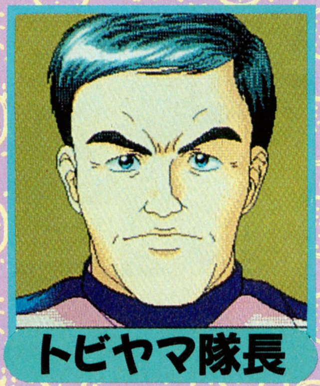

LTDTは、そのシリアスな任務にも関わらず(あるいは、それ故か？)ユニークな人材が多く揃っている。歴戦の勇者ではあるが、迷作戦ばかりを遂行するトビヤマ隊長を初めとして、自ら密かに武器を開発している、武器オタクのニイツ隊員、バリバリの純地球主義者のウキヤ隊員、極めつけは、実は正体がダメ超人〝ミラクルマン〟だというコズミ隊員。こういう人たちが地球を守っているというのも、なんとなくコワイものがある。そんなLTDTで、比較的フツーの人だと思われるのが、主人公と行動をともにするイコちゃんと、通信担当のユミ隊員。そのほかにも、女性陣にはあんまりヘンな人はいない。どうやら、LTDTの常識行動は女性隊員が支えているようだ。

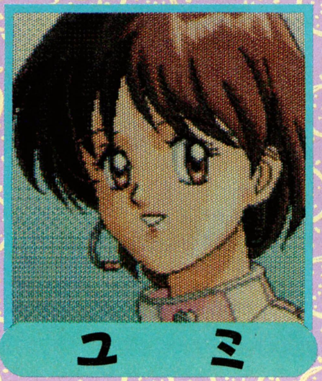

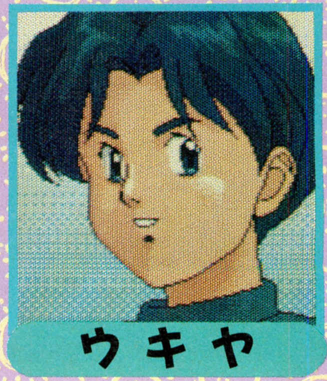

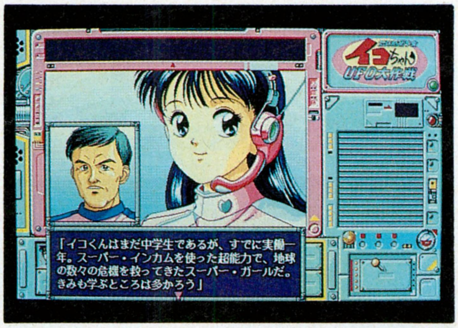

⬅彼女が地球防衛少女イコちゃん。ビデオ版のイコちゃんに負けないカワイさだね。

LTDTとは?

ＬＴＤＴとは、ライト・テラストリアル・ディフェンス・チーム、すなわち地球防衛隊のことである。その主な任務は、宇宙人の侵略阻止と人類に害をなす怪獣の撃退。その組織機構や予算取得方法などは、すべて謎に包まれており、しかも法的な位置があいまい(オイオイ、いいのか?)というトンデモナイ(?)集団である。ちなみに、主人公が勤める極東支部は、東京都葛飾区、京成線堀切勝負園の駅前に存在しているのだ。

⬇LTDTの仕事は、地球を守ることだけだ。人命救助や地域貢献とはまったく無関係。ちょっと冷たいなぁ。

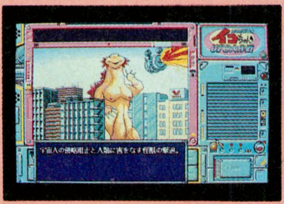

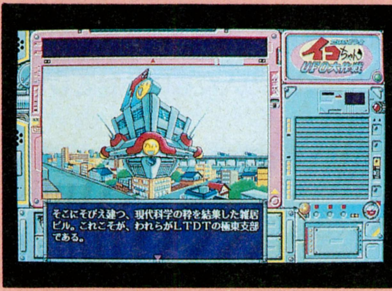

⬅ＬＴＤＴ極東支部がある堀切勝負園前の雑居(-!)ビル。雑居だから1～3階はほかの人が間借りしているらしい。

あるとき、キミは、戦闘で重傷を負ったコズミ隊員から、ダメ超人〝ミラクルマン〟を押しつけられて(?)しまう。こうして、変身ヒーロー〝ミラクルマン〟として活躍することになった主人公は、〝お願いパワー〟を持つイコちゃんとともに、地球の平和を守ることになったのだ。しかし、ダメ超人というだけあって、ミラクルマンは結構弱い。変身しても負けることがあるのだ。なんか情けないなぁ。

でも、対する宇宙人や怪獣たちも、ミラクルマンに負けず劣らずユニークな奴らばかりだ。宇宙広域暴力団の〝ヤマモリ星人〟や妖艶な宇宙美女ばかりの〝ピリフィーナ星人〟。国会議事堂を改造して作られた、ロボット怪獣〝コッカイギジドン〟、東京ドームの客を人質にする、〝ビッグエッグラー〟などなど。ヤツらは、スキあらば地球を征服しようと狙っている。

しかし、彼らの本当の目的は、人類を急激に進化させたといわれる、究極の宇宙エネルギー〝プロメテF〟を入手することだった!

ゲームシステムは、通常シーンがアイコン選択方式アドベンチャー。もちろん、フルマウスオペレーションだ。怪獣や宇宙人との戦闘シーンでのみ、カードバトルシステムとなる。このカードバトルは、結構迫力があるぞ。イコちゃんのキャラクターデザインは、美少女を描かせたらピカイチの漫画家、遊人。ゲームとプレミアビデオ『イコちゃんファイト!』の製作総指揮は原作者の河崎実、スーパーバイザーは、特撮監督の実相寺昭雄が担当している。豪華だなぁ。

はたして、キミとイコちゃんは〝プロメテF〟の秘密を解き明かすことができるのか?　地球の存亡はキミの肩にかかっているのだ!

これがLTDTの内部だ!!

現代科学の粋を集めたLTDT基地は、多くのセクションに分かれている。主人公が初めて通される作戦会議室や戦闘機の開発をしている岩戸海苔研究所、ヘリポートもある。地下格納庫では整備班のジャガー班長が、様々な戦闘機を管理しているぞ。また、情報分析センターでは、怪獣と戦うときのカードバトルがシミュレーションできる。最初のうちは、ここでカードバトルの練習をするってわけだ。

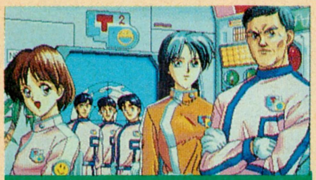

作戦会議室

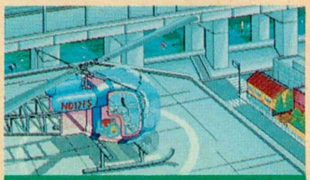

ヘリポート

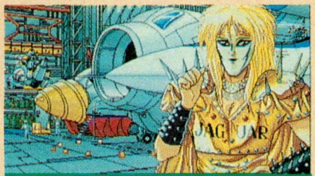

地下格納庫

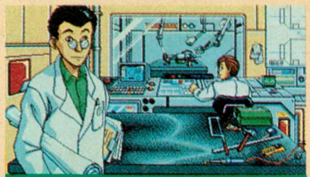

岩戸海苔研究所

情報分析センター

カードバトルのシミュレーションも!!

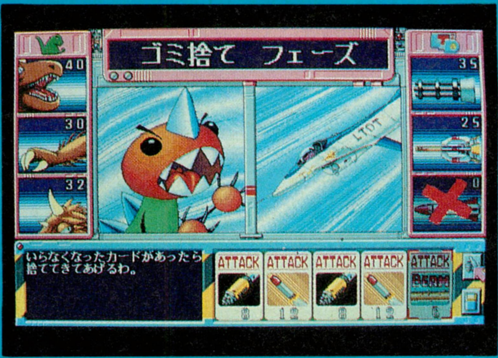

⬆情報分析センターでは、LTDTの過去の戦いをもとにしたカードバトルが体験できる。ココロなしか怪獣の顔がかわいいぞ。

※画面写真は開発中のものです。Ⓒ1992　グローバルデータ通信　Ⓒ1992　リバートップ、バンダイ、角川メディア・オフィス

アラスカンマラミュートG.C.

3D REAL SIMULATION GOLF

ここのとこ何本かリリースされたゴルフゲームだが、トリを取るのはこの『アラスカンマラミュートG.C.』。発売予定日が9月になってしまったのだが、この記事をよく読んで、発売と同時にシングルプレーヤー並みのテクニックを披露して、アラスカの人々を唸らせてしまうのがツウってもんだ。でしょ。

シミュレーション
■ホームデータ
■PC-9801VM
1万2800円[税別](3.5D、5D)
■9月発売予定

アラスカといえば1年中雪と氷に閉ざされ、スポーツなんか何もできないんじゃないかと思われるが、どっこい、ちゃんとゴルフ場があるのだ。そこは、1年のうち夏のわずか2ヵ月間だけオープンしていて、216名を数えるそのゴルフ場の会員は、そうした夏の一瞬のためだけに会費を払えるお金持ちに限られるのである。

そのゴルフ場の名前は、『アラスカンマラミュートG.C.』。

考えてみればかなり贅沢な話で、そういうお金の使い方って、あるんだよなー。残念ながら会員にはひとりの日本人もいないので、したがって、ここでプレーしたい人はホームデータの新作ソフト、アラスカンマラミュートG.C.で遊ぶしかないわけだ。おわかりね。

最近はゴルフブームとかで、猫も杓子もボデコンギャルもゴルフゴルフなので、巷のパソコンゴルフゲームも、わりと勢いよく登場している気配。ま、今さらゴルフのルールなんか説明するまでもないだろうが、なにしろ、近頃のパソコンゴルフシミュレーションのトレンドは、やはりポリゴンによる3D画面と、どれだけ忠実にゴルフというスポーツをシミュレートしているかという点だろう。

アラスカンマラミュートG.C.では、もちろん全画面のポリゴンの3Dグラフィックで背景から地形からなんでもグリングリン動く。スタンス、グリップ、体の向きなどはウインドーでコントロールするのだが、ここらへんはもう、ゴルフゲームじゃ当然って感じだ。

すごいのはボールの飛び方で、開発バージョンのときからそうだったけど、非常になめらか。ナイスショットしたときなど、最高に気持ちがいいのだが、ミスショットしたときは非常に悲しいのだ。

また、実際のゴルフの雰囲気をどれだけ再現しているかについてだが、その点にもかなりの努力が費やされ、クラブの材質の違いから、右足上がりとか、つま先下がりのスタンスなどを細かく設定できるのだ。でも、何をどうしたらどうなるってのは、ちょっと知識が必要だから、これから説明していこう。準備はいいかな?

クラブの材質が重要だ

⬇これがクラブの選択画面。各クラブに関して、ステンレスやカーボンなど、各種の材質を選べるようになっている。これで自分に最適なセットを作り出せるのだ。

軽量で高剛性。スイートエリアが広いので、ミスショットになりにくい。いわゆるメタルウッドというやつで、1番ウッドから5番ウッドに使う。

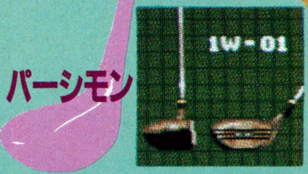

パーシモンとは柿の木のこと。ヘッドに鉛を埋め込んでウエイトバランスを調整してあるので、ナイスショットしたときの飛距離が大きい。

いわゆる一般的なアイアンは、この軟鉄で作られている。デザインはクラシックスタイルで、飛距離はそれほどでもないが方向性を出しやすい。

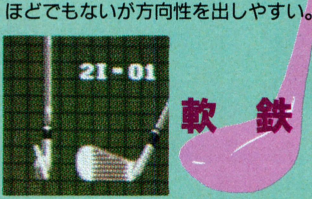

ゴルフクラブの新素材として、最近注目されているのがこのカーボン。低重心で振り抜きやすく、方向性は軟鉄ヘッドよりもよく、距離も出る。

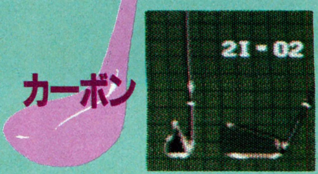

※画面写真は開発中のものです。

まずは方向を決める

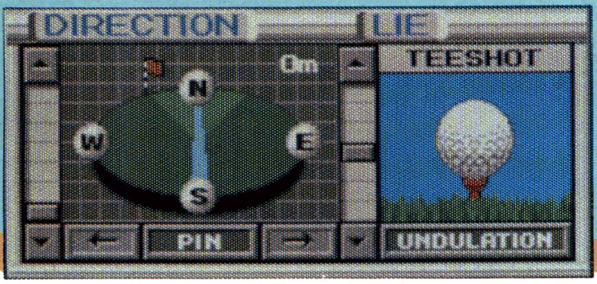

DIRECTION
打撃方向をマウスクリックで決める。現在見えている範囲や風の向きも表示するので、参考にしよう。

UNDULATION
ここをクリックすると、メッシュが現われて、地面の起伏や高低がすぐにわかるようになっている。

LIE
フェアウェー、バンカー、ラフなど、現在、ボールがどんな状況にあるかは、ここを見ればわかる。

PIN
ここをクリックすると、ともかくピンの方向に体が向いてくれる。グリーンが見えないときに最適だ。

続いてクラブの選択だ

GLIP
グリップ調整ができるのが、このソフトの大きな特徴だろう。フェードとかウィークボールとかいう技が使えるわけだな。この方法は、体の向きを変えるよりもずっとゆるやかで、微妙なコントロールができるので、木立をよけてグリーンにオンさせるとか、バンカーを避けるとか、慣れてくれば様々な目的に使えるのだ。ちなみにフェードボールはゆるやかな右フック、ウィークボールがゆるやかな左フックのことだ。さらに、ウッド系のクラブよりも、ショートアイアンのほうがききがいい。

CLUB
距離が適正なクラブはソフトが勝手に選んでくれるが、風が強かったり、ライが悪かったりしたときは簡単にクラブを変えることができる。適材適所である。

さらにスタンス調整だ

アドレスを細かく決められるのも、アラスカンマラミュートG.C.の特徴のひとつ。実際のゴルフ場では、必ず平べったい場所でプレーできるわけではなく、当然、足場の状況やボールのライが悪かったりもするのだ。このゲームでは立つ位置全体の移動だけでなく、左右の足のつま先の向きを変えたり、右足の位置を変化させてオープンスタンス、クローズスタンスを取ったり、足幅を広げたり閉じたりもできるのだ。したがって足場の悪いところでは、スタンスをしっかり設定しないときれいなショットが放てず、それだけにボールの落とし場所が重要なのだ。

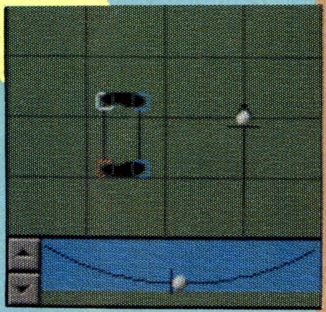

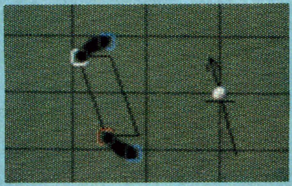

お、ナイスショット!

方向を決め、クラブを選び、グリップを調整し、スタンスもしっかり取った。さあ、いよいよショットだ。ショットは、まず最初にどこまでバックスイングするかを決定し、それから両足の間の青い部分でマウスをクリックすればいいのだ。タイミングが早すぎるとダフってしまい、逆に遅すぎるとトップになってしまう。ダフると弾道は高くなり、トップは低い弾道でボールが飛んでいくわけだから、その点を考慮して、わざとダフったりトップしたりして、風の影響を抑えることもできるわけだ。ナイスショットを期待しているぞ。

シークレット・オブ・シルバー・ブレイド

AD&D SECRET OF THE SILVER BLADES

ポニーキャニオンからAD&Dシリーズの最新作、『シークレット・オブ・シルバーブレイド』が発売された。最近やたら目につくアニメ顔の主人公の、子供っぽいRPGにはもうウンザリって人には、こんな海外の正統派RPGの移植版がぴったりなんじゃないかな？　ちょっと根性がいるかもしれないけどね。

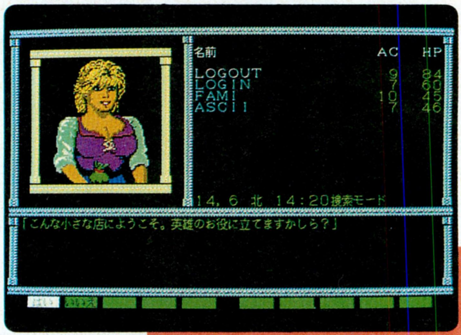

ロールプレイング
■ポニーキャニオン
■PC-9801
9800円[税別](3.5D、5D)
■発売中

AD&Dはアメリカで生まれた、20年以上の歴史をもつテーブルトークのRPGだ。そのファンはアメリカで300万人、世界で実に500万人にも上ぼると言われている。これだけ大勢のファンに支持されてるのは、やっぱりその世界設定の緻密さ、そしてシナリオの完成度の高さからだろう。パソコンゲーム化にあたっても、当然その完成されたファンタジーワールドがシナリオに活かされているわけだ。

さて、AD&Dには〝グレイフォーク〟、〝ドラゴンランス〟、〝フォーゴトンレルム〟と呼ばれる基本のファンタジー世界が3種類ある。それぞれの世界を舞台にした、独特のシステムを持つゲームが作られているんだが、新作の『シークレット・オブ・シルバーブレイド』は、フォーゴトンレルムの世界を舞台にしたRPGだ。同じ世界を舞台にした『プール・オブ・レイディアンス』、『カース・オブ・アジュア・ボンド』に続く3作目のRPGで、システム的には『カース』とほとんど同じ。また、『カース』で作ったキャラクターをそのまま新作で使うこともでき、完全な続編と考えていい。

物語はこんなふうに始まる。古き邪悪な存在が、ニュー・ヴァーディグリスの町の住人の生活を脅かそうとしていた。そこで彼らは勇者を呼び寄せ、魔物たちと戦ってくれるよう依頼する。集まった勇者たちは町で装備を整え、冒険の旅に出ることになった。というわけで、『カース』をプレーしたけど、もっと違うシナリオも楽しみたいって人にオススメしたいな。

AD&Dの独特な世界

AD&Dのゲームシステムはかなり変わっている。まずスタート前に、暗号文字の並んだ〝翻訳ホイール〟を使って暗号を入力しないといけない。またプレー中はメッセージに従い、〝冒険者ジャーナル〟という情報集を読みながら謎を解いていくんだ。

ゲームシステムは前作を継承だ

キャラクターメイキング

細かい設定もさることながら、人物アイコンのグラフィックを変えられるところが一番の長所だ。

⬅⬆種族や職業の選択、能力値の修正、アイコンの変更など、ホントに細かく設定できちゃうぞ。

移動

3D画面はもちろん、位置関係の把握しやすいマップ上でも移動できるようになっていて、とっても便利なのだ。

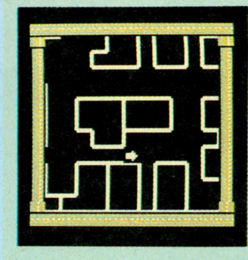

⬅これがマップモード。ここでも移動することができるのだ。

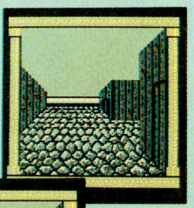

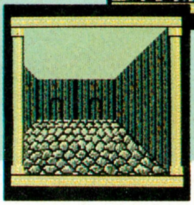

⬇➡こっちは3Dの移動モード。ま、普通はこの画面での移動がわかりやすいね。

戦闘

戦闘はタクティカル・コンバットと呼ばれる、各キャラに指示を与えていくタイプ。面倒なのがイヤって人は、オートモードを使おう。

ライジング サン

RISING SUN

シミュレーションゲームは数々あれど、外国人の目から見た戦国シミュレーションは、この『ライジング サン』だけなのではないだろうか。源氏一族の大将となって平家を倒し、日本のすべての城を占領して全国統一を目指すのがゲームの目的。さすが海外のゲームの移植、うーんスケールがデカイぜ！

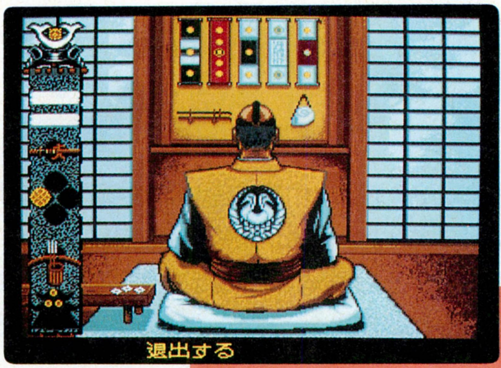

シミュレーョン
■ビクター音楽産業
■X68000
9800円[税別](3.5D、5D)
■8月28日発売予定

このゲームは、かつてアメリカのシネマウェア社が発売した、日本を舞台にした戦国シミュレーションをバージョンアップした移植モノだ。もとが海外のゲームだけに、史実とはちょっと違う部分もあるけど、そのスケールのデカさと外国人から見た日本の歴史のチグハグさが、逆にこのゲームの魅力のひとつとなっているのだ。

舞台は今から800年ほど前。そう、源氏と平家の騒乱がテーマだ。プレーヤーは源頼朝か義経のどちらかを選択し、源氏軍を指揮して平家軍に立ち向かう。最終目的は平家軍の全滅、そして日本に存在する城すべてを占領することだ。たまらなく大きなテーマだね。

このゲームは、戦略画面を中心に、いろいろなイベントに展開していく。敵軍と遭遇すると〝合戦〟が始まり、それに勝利すると敵の大将を追い込む〝馬追い〟をするのだ。また、敵城を落とす〝攻城戦〟や、逆に敵の侵略を防ぐ〝防城戦〟、自軍大将の暗殺を目的に送られる忍者の手裏剣をかわす〝忍者戦〟などのイベントが用意されている。しかも、これらのイベントはすべてリアルタイムで行われるのだ。マウスを自在に操作しながら敵の攻撃を防いだり、大将の乗る馬を操ったりと、ほかの戦国シミュレーションにはないアクションゲームの要素が多分に含まれている。プレーヤーは頭脳だけでなく、反射神経も要求されるってわけ。

もし源氏が全国統一という大きな野望を抱いていたら……？ そんな壮大なテーマをもとに作られたこのゲーム。キミは源氏の大将になって、キミならではの歴史を作ることができるかな!?

STRATEGIC ACTION!!

戦略

合戦

⬆➡上が戦略画面。マップが表示され、城や寺社、都市などのほかに移動可能な軍が表示される。また、画面下には現在の状況を表示するメッセージウインドーが出る。リアルタイムで展開されるので、一瞬の判断が勝敗を分けることになるぞ。右は合戦の画面。左が自軍で右が敵軍だ。兵を進めたい方向をカーソルで選択しながら陣形を組んだり、攻撃したりする。これに勝てば、馬追いが待っているぞ。

城攻め

➡城攻めには、時間内に主殿に到着することが目的だ。刀で門を破り、守備兵を倒しながら任務を遂行しろよ。

忍者の来襲

⬅敵は忍者を送り、大将を暗殺しようとする。飛んでくる手裏剣を刀でよけながら、敵の攻撃に応戦しよう。うかうかしてると手裏剣の餌食だぞ。

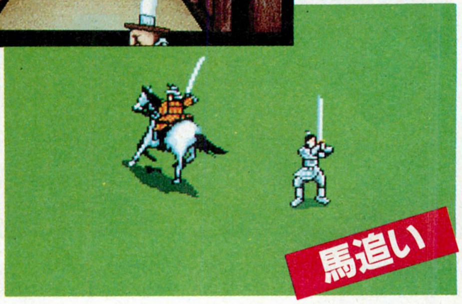

馬追い

➡見事合戦に勝利したら、敵の大将を馬で追うぞ。障害物や敵兵がジャマするので、正確な手綱さばきが要求される。追いついたら大将を斬れ!!

永世名人Ⅲ

今年の名人戦は、中原誠名人が大逆転で勝利するという、近年まれに見る好勝負であった。あぁ、俺も将棋を指してみたい、と影響された読者もいるだろうが、そんな人はコンピューターを相手にするといいぞ。最近の将棋ゲームはレベルが高く、下手な人と指すよりもよっぽど強いからな(あたりまえ)。

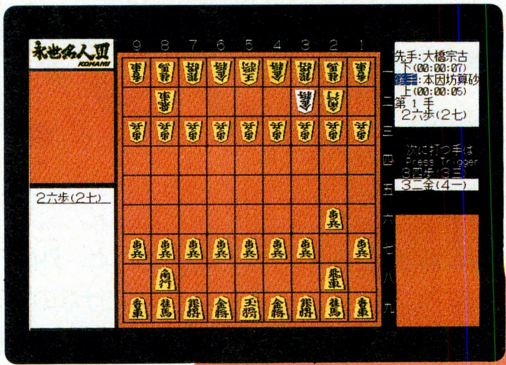

テーブル
■コナミ
■PC-9801
9800円[税別](3.5D、5D)
■9月4日発売予定

将棋はチェスが原形であるといわれ、伝わってきたときに、取ったコマを自分のものにできる、というルールが加えられたらしい。将棋が難しいとか頭を使うというのは、このコマの再生ルールのためで、コンピューターなどで計算させるのも大変なのだ。そういった理由で、昔の将棋ゲームは思考時間が長かったり、レベルが低かったりしたわけだが、最近では改良に改良を重ね、かなりの強さになってきているものもある。

この『永世名人Ⅲ』もタイトルの数字が示すように、シリーズ第3弾の将棋ゲームで、強かった先代を上回る強さと速さになった。まあ、将棋ゲームはここが命だから、最初にこの部分を紹介しよう。まず、思考ルーチン(強さ)だが、今回はレベル6まで用意されている。ただし、そこまでレベルを上げてしまうと考える時間が長くなってしまうため、このゲームでは、ある程度の時間で楽しむための機種を推薦してあるのだ。V30ではレベル2、80286マシンではレベル3、80386マシンではレベル4で、80486マシンではレベル5だ。

もちろん、設定されている以上のレベルで楽しむことはできるが、思考時間はかなり長くなる。このレベルでも前作以上に強いから、よほどの腕でないかぎり、これでも十分満足できるはずだ。

次は速さの面だが、先読み機能というものが設定され、相手がコンピューターの場合は、レスポンスがよくなった。これはプレーヤーが考えている時間に、コンピューターがこちらの手に対するさらなる手を考える機能だ。プレーヤーがコンピューターの予想どおりの手であれば、その反応が速いというわけだな。当然、プレーヤーの思考時間中に相手が考えるわけだから、指すまでの時間によって違ってくるけど、この機能があるのとないのでは大違いだろう。

これらのほかにも、以前から好評のプリンター出力、対局中のレベル変更、駒落ち将棋など、いろいろな機能が用意されているため、実際の将棋とは違った遊び方もできる。たとえば、詰め将棋機能は、自分でコマの配置をしたものをコンピューターに解かせるもので、勉強するのに大変便利だ。新聞なんかによく載っていたりするものも、マウスで入力すればちゃんと解いてくれるから、片端から試してみよう。なんとなくわかるようになったら、次は対局に挑戦だ。

名人の対戦を再現

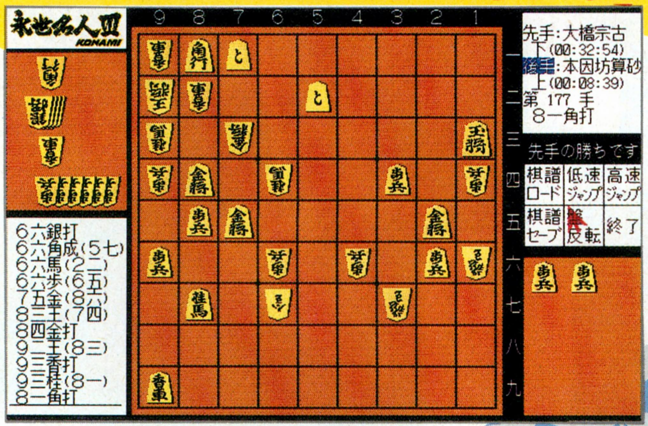

⬆前作同様、江戸時代の名棋譜のデータが入っている。知っている人は感慨にふけるもよし、知らん人は指し方を勉強するもよし、せっかくだからデータは有効に活用しよう。

➡メニューには、いろいろな機能が用意されている。詰め将棋機能は勉強になるし、非常に便利だ。

数々の機能

⬆これはコンピューターの思考を見るモード。また、ヒントが欲しければ、最善手を教えてくれる。

ミスタープロ野球パーフェクト

全国野球ファン待望の、本格派プロ野球シミュレーションの発売が目前に迫った。プレーヤーは監督として選手に指示を与え、チームを悲願の日本一へと導くのだ。しかしシーズンは長く厳しい。男子たるもの、一生に一度は経験してみたい職業とも言われるプロ野球監督。その醍醐味のすべてが、今、ここに。

シミュレーション
■T&Eソフト
■PC-9801VM(要ハードディスク)
1万2800円[税別](3.5D、5D)
■9月11日発売予定

この号が発売されるころはどういう状態になっているかわからないが、まったく今年のセントラルリーグは熱い。1位から6位まで、ちょっとした拍子で順位が入れ替わる。見る側としてはこれほどエキサイティングな状況はないが、監督は相当胃の痛い思いをしているに違いない。

そんなプロ野球の監督業を体験できるのが、この作品。以前にもスーパーニューソフトで紹介したが、現在は順調に開発が進んでおり、発売を待つばかりとなった。

この作品でプレーヤーは、自分でボールを投げたり打ったりという操作はできない。そのかわり、選手に適切な指示を与えることによってチームを勝利へ導くのだ。

まあ選手を信頼し、すべてを任すこともできる。しかしそれでは、監督になった意味がない。ピッチャーに対しては、真っ向勝負かクサイところをつくか。守備陣に対しては、ヒットエンドランを警戒するかバントシフトを敷くか。そしてバッターに対しては、強行策でいくか、それともバントか。ここぞという場面にはこまやかな指示を出し、積極的に行動すべきだ。自分の作戦が思いどおりの結果を生じる。それこそが監督の醍醐味なのだから。

ところがいくらプロ野球監督になりきろうと思っても、試合が現実とかけ離れたものだと、プレーヤーの熱意は半減してしまう。その点この作品は、投手交代のタイミングや代打の起用法など、実在の監督の個性をシミュレートした、ITV(インタラクティブ・テレビジョン)という疑似人工知能的なシステムを採用。まさに自分が、現実のペナントレースに参加している気分にさせてくれるのだ。プロ野球ファン冥利につきるとはこのことだ。

なお、『ミスタープロ野球パーフェクト』は、すでに発売された同じT&Eソフトのゴルフシミュレーション、『ペブルビーチの波濤』と同じく、ハードディスク専用ソフト。フロッピーベースでは、プレーすることができない。注意が必要だ。

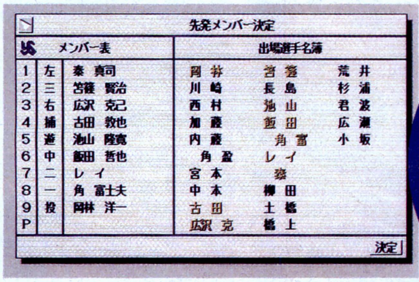

➡プレーヤーのチーム以外の試合は、このように簡略な表示で進行する。ライバルが負けてくれればなあ。

➡選手を信じ、ここぞというときに指示を与える。それが監督の醍醐味。期待どおりの結果になるとは限らないけどね。

⬆(社)日本野球機構の許可を得ているだけあって、各チームのマスコットマークも実在のもの。ジャイアンツのジャビット君も登場するぞ。

※画面写真は開発中のものです。

プレゼンス

ノスタルジアII

あの『ノスタルジア』が、主人公山田かすけはそのままに、舞台を現代に移して再び登場したぞ。今度の事件は雲の上、飛行機が舞台なのだ。機内の乗客300人の死を要求する犯人に対し、元精神分析医、現ヘッドハンター山田かすけはどう立ち向かうのか？　精神分析を駆使して、事件の謎に迫るのだ！

アドベンチャー
■シュールド・ウェーブ
■PC-9801VM
価格未定(3.5D、5D)
■8月発売予定

時は1992年3月16日午後6時。物語は、ヘッドハンターの山田かすけと小鳥遊(たかなし)けい子が、ロサンジェルス空港でジェット機に乗り込むところから始まる。目的は、四井工業航空工学部の依頼により、コンピューターメーカー美夜受(みやず)に勤める有沢あづみをヘッドハントすること。しかし、そんな彼らの知らないところで事件は起こった。

彼ら3人の乗ったジェット機が高度3万7000フィートに達したとき、機長の加藤に「この機をハイジャックする」という無線が入った。なんとその要求は乗客300人の命。犯人は戦闘機に乗り、ジェット機の後方で狙いを定めていたのだ。さらに、たとえ自分が撃墜されてもジェット機を撃破できるように、爆弾まで仕掛けたというのだ！

そのころ、そうとは知らないかすけは、ヘッドハントするべく有沢あづみに近づいていた。ところが、突然あづみは暗示睡眠によるトランス状態に陥り、「戦闘機がこの旅客機の後についてきている。この機は撃墜される」と口走った。犯人に暗示で何らかの命令を受けていたのだ。この機に起きている異常事態に気がついたかすけは犯人の意図を探るために、元精神分析医である自分の力であづみの精神分析を行なう。はたして彼に反撃のチャンスはあるのか？

前作で渋いセピアカラーだったかすけが、フルカラーになって再登場。彼の活躍に、乞うご期待！

⬅山田かすけもカラーになってさっぱり男前になった。今度はセールスマンではなく、ヘッドハンターなのだ。

⬅物語はここロサンジェルス空港から始まる。かすけが乗る出発直前の旅客機。

⬇殺人鬼の戦闘機は、いったいどこに？　しかし犯人は確実にいるのだ！

➡犯人に車輪を破壊された旅客機。はたして乗客は、無事に地上へ戻ることができるのか？

ロードス島戦記・福神漬2

全国のロードス島戦記フリークの皆さん、お待たせしました。あの『ロードス島戦記・福神漬』の第2弾が、いよいよ8月8日(明日)に発売されるぞ。今回も前回に続き、タクティカルコンバットゲームや笑いを盛り込み、非常に興味深いモノとなっている。これを読んでいるキミ、今すぐパソコンショップへ走れ!!

バラエティー
■ハミングバードソフト
■PC-9801VM/UV以降
4800円[税別](3.5D、5D)
■8月8日発売予定

この、『ロードス島戦記・福神漬2』は〝ハミングバードソフトコーナー〟、〝タクティカルコンバットゲーム〟、〝トラップダンジョン〟の3つのコーナーで構成されている。昨年発売された『ロードス島戦記Ⅱ－五色の魔竜－』を持っている人は、自分で育てたキャラクターを『福神漬2』の世界に転送し、さらに経験を積ませたり、アイテムを入手させることが可能なんだ。また、『五色の魔竜』を持っていない人のために、このソフトには元からキャラクターが入っていて、このソフトだけでもロードス島戦記の雰囲気を十分満喫できるようになっている。各コーナーについては下でジックリ説明しているので、そっちを見てもらうとしよう。

それから、ぜひ見てもらいたいのがオープニング。とにかく笑えるぞ。オープニングでは『五色の魔竜』の主人公の〝スパーク〟や〝リーフ〟が登場し、ちょっとしたコントを見せてくれる。コイツは必見だぞ。このほかにも各コーナーのいたるところに笑いが盛り込まれていて、プレーヤーは思わずニヤリとさせられてしまうのだ。ロードス島戦記を知っている人も知らない人も、一度はのぞいてみてほしいな。

ハミングバードソフトコーナー

⬆福神漬3発売!? これはウワサ話の一部だ。発売決定なわけではないので、カン違いするなよ。

⬆サウンドギャラリーでは「五色の魔竜」で流れていた曲を聴くことができる。50曲もあるぞ。

この〝ハミングバードソフトコーナー〟は、主にセーブディスクを作ったり、キャラクターの転送を行なったりするところ。ほかにはウワサ話が聞けたり、サウンドギャラリーがある。キャラは『五色の魔竜』と『福神漬2』間を自由に行き来できるぞ。音楽を聴くにはサウンドボードが必要なので注意。

タクティカルコンバットゲーム

⬅⬆単なる戦闘だけでなく、ちょっとしたシナリオまで用意されているあたりがとてもニクイよなあ。実はこのシナリオにも笑えるシーンが出てきたりするのだ。

このコーナーは、大人気のタクティカルコンバットをメインとした冒険が楽しめるようになっている。ただ単に戦う、というものではなく、ちょっとしたショートストーリーがあるんだ。選べるシナリオは全部で3つ。シナリオごとに難度設定が違うので、キャラクターのレベルに合わせて選択しよう。冒険中に町の宿屋に行けばちゃんとセーブできてしまうあたりは、とても親切でイイぞ。

トラップダンジョン

⬅⬆ギルド支部長のイスをかけて、戦士たちはダンジョンに潜ることになる。この冒険はふたりひと組でやることになるぞ。パーティー編成はじっくり考えよう。

こちらは〝タクティカルコンバットゲーム〟とはちょっと違い、ダンジョン主体の冒険。タイトルにトラップという言葉が入っているとおり、もちろんダンジョンには謎かけなどの罠が仕掛けられている。この冒険の目的とは、カノンの冒険者ギルドの支部長になること。そう、実はこの冒険は試験なのだ。見事ダンジョンを突破することができれば、冒険者ギルドの支部長のイスはキミのものだ。

アマランスⅡ

AMARANTHⅡ

『アマランスⅡ』の続報をお届けするぞ。13号でストーリーに触れたので、今回は戦闘やシステムについて紹介しよう。それにしても『Ⅱ』のシステムは凝っている。ウインドーの閉じ方ひとつを取っても、横方向にも縦方向にも設定でき、ロールを巻くようにして閉じさせたりできるんだから、すごいぞ。

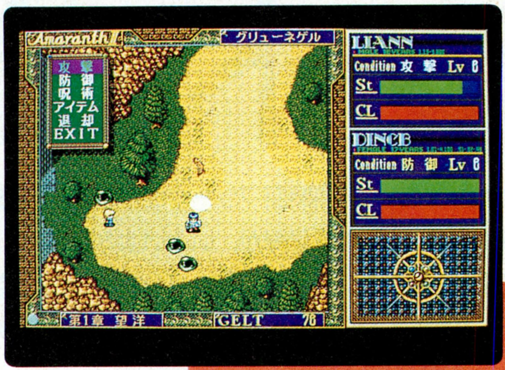

ロールプレイング
■風雅システム
■PC-9801
9800円[税別](3.5D、5D)
■8月下旬発売予定

13号ではストーリーを紹介したので、今回は戦闘とシステムについての説明をしよう。でもその前に、登場人物の簡単な説明も兼ねて、もう一度導入部の紹介だ。

プレーヤーの繰る主人公のリアン・フレムデは、並行して存在する異世界(パラレルワールド)を渡り歩くことのできる存在である。再びラングザームの地を訪れたリアンを出迎えたのが、エルフの少女ディン・テンプロールであった。だがリアンは世界を転移すると、それ以前の記憶を失ってしまう。それゆえ、以前の冒険において共に旅をしたディンのことすら思い出せない。共に愛しあったステインローゼの思い出さえも、霧のかかった忘却の彼方であった……。

それでは、戦闘とシステムの説明に移ろう。前作の戦闘にあった、各キャラクターに対して個別に攻撃、防御、呪術、退却などが命令できるシステムは、今回も引き継がれている。なお、『Ⅱ』ではフィールド上をモンスターが歩き回っており、それらと接触することによって戦闘が始まるぞ。

えらく凝っているのが、各種のゲームシステム。メッセージウインドーひとつを例にあげても、縦方向、横方向それぞれにロールを巻き上げるようにして閉じるようにできるだけでなく、瞬間に消せたりと選択できるのだ。ほかにも、ウインドー自体を透過仕様にしたり、下に影をつけたりなんてことも指定できる。もちろん、メッセージの表示や、キャラクターの歩行速度なども指定可能なのだ。

ストーリーが練りに練られているだけでなく、細部への配慮も行き届いている『アマランスⅡ』である。

永き時を越え、リアンを待つ

⬆我々の世界の時間の感覚で、約300年に値する、158年という時の重みに耐えて、古城でリアンを待っている人とは……。

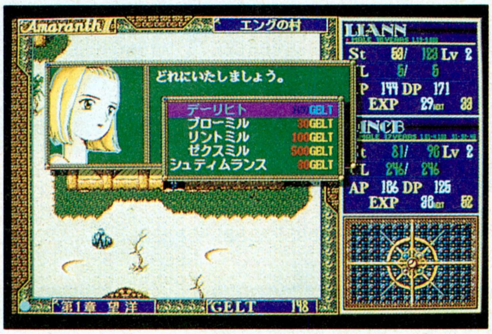

⬆ウインドーを透過仕様にしたり、下に影をつけたり。メッセージ表示や戦闘、歩行の速度も何でも設定可能。

いくつもの世界を渡り歩く存在
リアン・フレムデ

前作において、ラングザームの前にリアンがいたのがフォーライレン。そこでリアンは、無限の力を具象した存在ベゼドゥフトを倒すために、エナジーを吸収する魔剣グラン・バスターを造らせる。血戦が始まり、ベゼドゥフトを追い詰めたリアンだったが、己の体も魔剣に蝕まれており、すんでのところで逃してしまう。43歳という年齢は、魔剣を持つには無理だったのだ……。そして、リアンは妻ドリンダに別れを告げ、宿敵を追ってラングザームへ。再び、戦いが始まった。

⬆前作では、リアンはフォーライレンから宿敵ベゼドゥフトを追って、ラングザームにやって来た。そして、ディンとステインローゼたちとの冒険が始まったのである。

キャンプは大事

⬆キャンプでは、食事を取って体力が回復できるだけでなく、ストーリーに関係する会話も行なわれる。

ファンサービス♡

⬆エングの村である人物から"のぞける"という情報を仕入れておくと、温泉でディンの姿を……！

※画面写真は開発中のものです。

ハスラー2055

パック・イン・ビデオの新作は、ビリヤードゲームだ。といっても、ただビリヤードをプレーするだけじゃない。なんと、8人の女の子と次から次へと勝負しなきゃいけないのだ。

女の子と対戦？ じゃあ脱いでくれちゃうんじゃ、と期待したキミ、ご正解!! そう、セーラー服やチャイナドレスを身にまとった美女が、どんどんアラレもない姿になってくれるんだぞ。でも、どーして女の子と勝負するのかと疑問に思う人もいるだろう。そこが、このゲームの凝っているとこだ。なんと、時代設定が近未来なんですねえ。つまりキミは、西暦2055年の荒廃した新宿シティーで、ビリヤード狂の博士を探す仕事を引き受けた私立探偵となるわけ。そして、博士の情報を得るため、ビリヤード場にたむろする8人の美女と勝負する、てな設定なのだ。

西暦2055年の新宿シティ、国際的な暴力団組織と伝染病によって荒廃した街。

⬅オープニングは、ちょっとサイバーな感じでムード満点。

対女の子戦以外にも、4人までの同時プレーが楽しめるし、玉の動きは超リアルだし、脱衣モードじゃなくったって十分に遊べる。だから、ビリヤード好きはもちろん、ズブの素人でも楽しめるぞ。プレーしたら、ビリヤードの魅力の虜になるかもね。

パック・イン・ビデオ
■シミュレーション
■PC-9801
9800円［税別］(3.5D、5D)
■9月5日発売予定

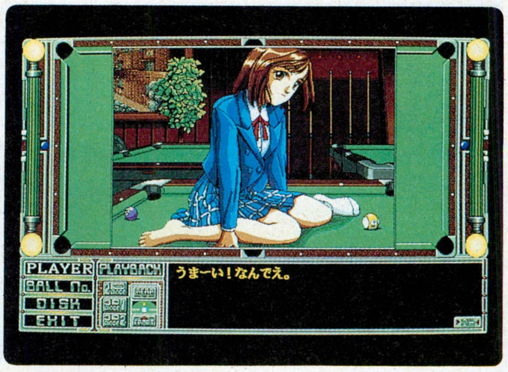

➡負けると脱いでくれちゃう女の子は全部で8人もいるぞ。ウデが鳴るぜ。フフフフ。

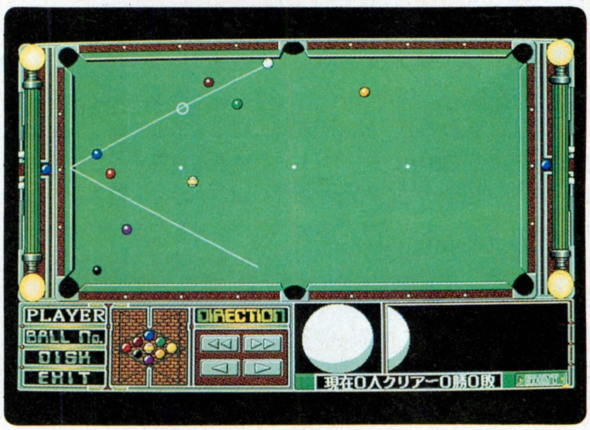

⬅勝負はナインボール。ボールの動きがリアルなのだ。

プリンセス・サンディー

タケルから、カワイイ王女様が主人公のフィールドRPGが登場だ。

このゲームは、とある場所にある〝ナイノス〟という王国の話なのだ。この国は、〝ゴラード〟という小さな竜像によって平穏無事に栄えてきた。そんな国の第7王女〝サンディー・リディアン〟は、ふとした拍子に、平和の象徴であるゴラードにいたずらをしてしまう。そして、ゴラードは5つに分かれてこの国中に散ってしまい、サンディーは今回の事件の責任を取って、国中に散らばった5つのゴラードの破片を集めるため、探索の旅に出かけることになる……。

ゲームのシステムは、ごくフツーのフィールドRPGだ。いじわるな仕掛けもないし、ゲームの難易度も低めに設定してあるから、あまりRPGをプレーしたことのない人にもオススメできる作品なのだ。

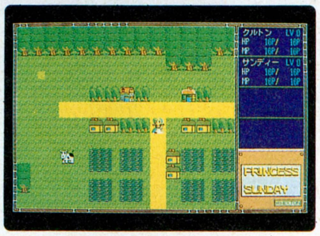

⬅このゲームは、フィールドタイプのRPGだ。

また、ブラインドタッチ（キーボードを見ないでキー入力をすることを言うんだよ）の練習機能なんてものがついていて、キーボードの入力の練習もできちゃう、ちょっと変わったゲームなのだ。

ロールプレイング
■エクストン
■PC-9801
3000円［税込］(3.5D、5D)
■8月8日発売予定
※タケルのみ発売

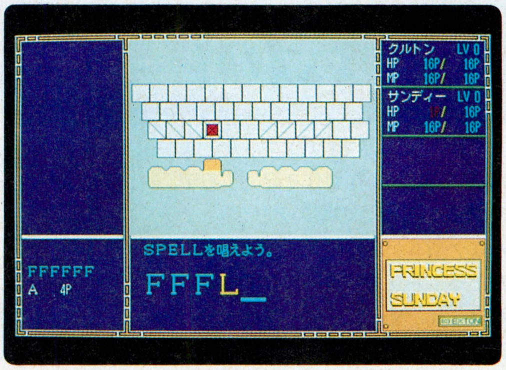

➡なぜか、キーボードのブラインドタッチの練習機能がついているのだ。

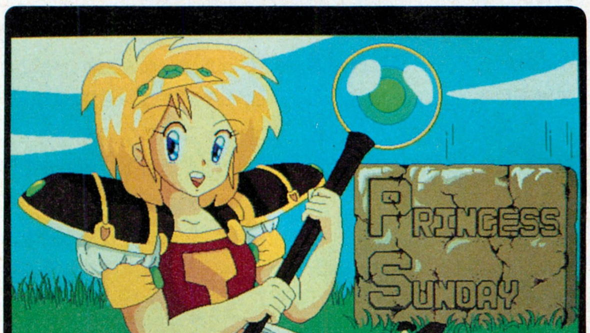

⬅主人公のサンディーは、ちょっとワガママな王女だ。

天舞 満漢全席

画期的なウインドーシステムとして高い評価を受けている〝M-VIWS〞を使用し、従来のシミュレーションゲームとはまったく違った魅力を持つ『天舞』。今までも５本の別シナリオが入った『天舞 シナリオコレクション』や、システムをシェイプして、さらに快適な操作性になったと評判の『天舞リミテッド』が発売されていて、それぞれ、ファンの熱い支持を集めているのだ。

そこに新しく加わるのが、この『天舞 満漢全席』。『天舞リミテッド』+『天舞 シナリオコレクション』+オリジナルシナリオ１本という、超お得といえる１品だ。

で、要注目なのが新しいシナリオの『瞬幻夢影』。このシナリオには、後漢末期から三国時代に登場する有名武将のほとんどが、一斉に現われるのだ。オールスターキャストってやつだな。とっつきやすい『リミテッド』がベースになっているから、マニアはもちろん、シミュレーションの初心者でも、バッチリ楽しむことができるだろう。この夏休み、三国志関係の本でも読みながら、じっくりプレーしてほしいのだ。

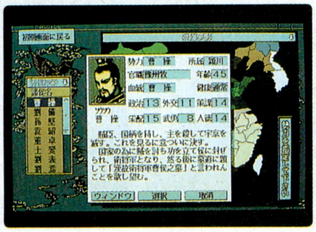

⬅武将の顔もこのとおりキレイ。操作性もいいぞ。

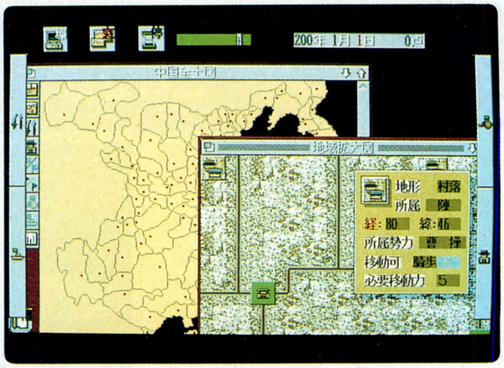

➡広大な中国大陸を舞台に、今、伝説の戦いが甦える。はたして、勝者は誰に……。

⬅シナリオ６の「瞬幻夢影」。有名武将が勢ぞろいだ。

シミュレーション+データ集
- ■ウルフ・チーム
- ■PC-9801
  １万4800円[税別](3.5D、5D)
- ■8月発売予定

※画面写真は開発中のものです。

ふしぎの壁のアリス

お騒がせ集団ガイナックスが、またまたユニークな新作を発売するぞ。その名も『ふしぎの壁のアリス』。そんなゲームが出るのか、知らなかったぞって人、あわてるのはまだ早い。実はこれ、MS-Windows用の壁紙やアイコンのデータ集なのだ。壁紙っていうのは、つまりバックに敷かれるグラフィックのことね。

MS-Windowsって、便利だけど遊び心に欠けているでしょ。でも、「どうせコンピューターを使うなら、楽しく使おう」、というコンセプトで開発されたこのソフトは、ガイナックスならではの楽しさがいっぱい！

まず壁紙グラフィックには、鶴田謙二原画のシンボルキャラクター、アリスのほか、50種類のグラフィックが入っている。256色モードのアリスのグラフィックなんて、あんまりキレイなんで、ビックリしてしまうぞ。また、アイコンのほうは全部で250種。なんだか、どこかで見たようなアイコンもあって、思わずニヤリって感じなのだ。ゲームユーザーにはまだちょびっとなじみが薄いMS-Windowsだけど、これで少しは身近になったんじゃないかな？

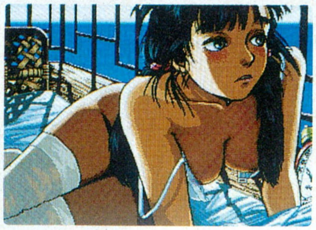

⬅おっとエッチだ。こんなグラフィックも入っているぞ。

➡イメージキャラクターのアリスちゃん。ちょっとナマイキそうな表情がカワイイのだ。

⬅ズラッと並んだアイコン。どれを使おうかな？

ツール
- ■ガイナックス
- ■PC-9801
  9800円[税別](3.5D、5D)
- ■8月上旬発売予定

※画面写真は開発中のものです。

シュート レンジ

9、10合併号のニューソフトで紹介した『シュート レンジ』が、いよいよ発売されるぞ。これは、立体ヘックスマップ上で立体的なロボットが闘うシミュレーションなんだ。キミは6種類のロボットを操り、相手のロボットを倒せばよい。ロボットは、それぞれ1個から4個までのエンジンを搭載できる。このエンジンをロボットの内部に配置するのだが、逆にこれが弱点となる。敵ロボットに配置されたエンジンすべてを破壊すると、敵を倒せるのだ。戦闘を繰り返すと、ロボットの経験値が上がり、ボディーの型が変化したりする。

このゲームは戦略性が高く、1ターンに1部隊のうちの1ロボットしか動かせない。しかもロボットを生産したり、復活したりができないので、いかに効率よくロボットを使うかがポイントになってくるのだ。

操作はマウスだけででき、マップも30種類以上。しかもコンピューターとの対戦のほかに、RS-232Cをつないで友達との対戦もできちゃうんだ。シミュレーションゲームを初めてプレーする人でも、気楽にプレーできるんじゃないかな。

シミュレーション
■ビッツー
■X68000
9800円[税別](5D)
■発売中

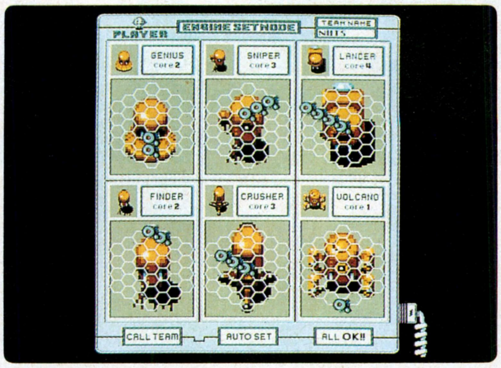

➡ゲームの流れを左右するのがエンジンの配置だ。生かすも殺すもキミしだいだ。

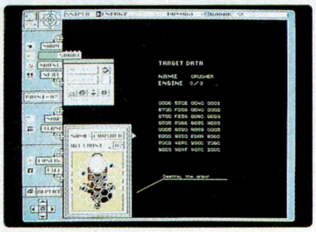

⬅この中にエンジンが隠されているぞ。狙い撃て！

⬅すべてマウスで操作できるので、簡単に遊べるぞ。

NEW SOFT早耳情報

●12月1日デビューのアイルは、和歌山初のソフトハウス。デビュー作は『マハ・バラダ』。ピンときた人もいると思うけど、古代インドの一大叙事詩『マハーバーラタ』からモチーフを採ったRPGだ。当然舞台はインド。出てくるモンスターも魔法も、ファンタジー系RPGとはかなり趣の変わったものばかり。まだゲーム全体の仕様が決定してないので、詳しい話は書けないが、かなり楽しみな1本です。PC-9801で9800円[税別]。アイルさん、がんばれ〜!!

●14号のこのコーナーで『雨月物語』として紹介したトンキンハウスの新作が、『雨月奇譚』の名で10月に発売されることが決定したぞ。アドベンチャーゲームの体裁を取ってはいるけれど、ゲーム性よりは芸術性重視、雨月の世界をどっぷり堪能できるものとなっているのだ。大人のためのソフトといった趣。PC-9801VM2以降対応で、価格未定。

●F1ゲームをしょって立つウエストサイドからは、『グランプリサーカスII』。10月中旬の鈴鹿グランプリに合わせての発売ということで、期待は高まる。今度は全16戦のサーキットデータが全部収録されているので、前回のようなコースデータ集はなし。『I』よりもかなりパワーアップしての登場だ。PC-9801、9800円[税別]。

●8月12日に発売予定のABA総合ビジネスアシストの『ファイヤーアームズ』は、ベトナム戦争をテーマにしたシミュレーションゲーム。6本のシナリオが収められた、ミッションクリアータイプだ。今号は間に合わなかったけど、そのうちババーンと紹介しますからね。PC-9801用よ。

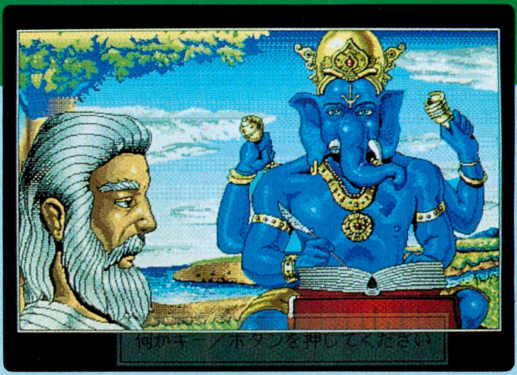

➡『マハ・バラタ』。どんなゲームに仕上がるか、今から楽しみなのだ。

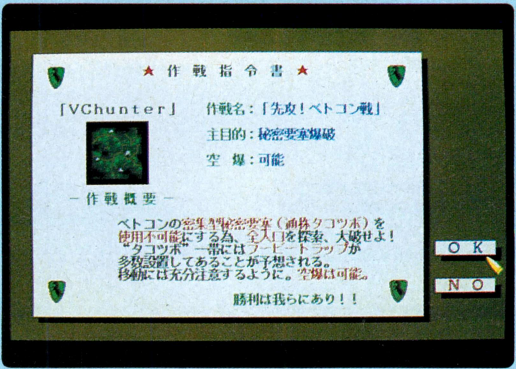

⬅壮絶な戦いが繰り広げられる「ファイヤーアームズ」は、ABA総合ビジネスアシストから。

NEW SOFT 発売日スケジュール表

8月発売のソフト

- 7日 ○ふしぎの壁のアリス＜ガイナックス＞ PC-9801：9800円
- 7日 ○大戦略マルチエディタ＜システムソフト＞ PC-9801：6800円
- 7日 ○大戦略マルチエディタスペシャルセット＜システムソフト＞ PC-9801：9800円
- 7日 ○魔法少女りな＜ファミリーソフト＞ PC-9801：7800円
- 8日 ○クイズdeグランプリ＜ウエストサイド＞ PC-9801：7800円
- 8日 ○ロードス島戦記—福神漬2—＜ハミングバードソフト＞ PC-9801：価格未定
- 12日 ○ファイヤーアームズ＜A・B・A総合ビジネスアシスト＞ PC-9801：9800円
- 15日 ○アリスの館Ⅱ＜アリスソフト＞ X68000：4800円
- 17日 ○竹亭＜テイチク＞ Macintosh：価格未定
- 20日 ○マイ アイズ!＜バーディーソフト＞ PC-9801：7800円
- 21日 ○キャッスルズ＜ビクター音楽産業＞ PC-9801：9800円
- 21日 ○ディスクステーション98 16号＜コンパイル＞ PC-9801：2980円
- 21日 ○ドラゴン創世紀＜バショウ・ハウス＞ PC-9801VM：12800円
- 21日 ○レミングス＜イマジニア＞ Macintosh：12800円
- 21日 ○麻雀三国志演義＜システムソフト＞ PC-9801：8800円
- 25日 ○DE・JAⅡ＜エルフ＞ FM TOWNS：8800円
- 28日 ○シムライフ＜イマジニア＞ Macintosh：12800円
- 28日 ○ポピュラスⅡ(日本語版)＜イマジニア＞ X68000：価格未定
- 28日 ○ライジング・サン＜ビクター音楽産業＞ X68000：9800円
- 29日 ○HOT-PRINT パラダイス＜ラナップ＞ PC-9801：価格未定
- 31日 ○TAKERUディスクわあるどVOL.07＜TAKERUソフト＞ PC-9801：2900円 ※タケルのみ販売
- 上旬 ○新宿物語＜フェアリーテール＞ X68000：7800円
- 上旬 ○夢二＜フェアリーテール＞ MSX2：7800円
- 中旬 ○μ・SIOS K3/04(MIDIカラプレイヤー)＜ビッツー＞ MSX2 turboR：9800円
- 下旬 ○キャル＜バーディーソフト＞ FM TOWNS：8800円
- 下旬 ○シンセサウルス ver.3.0＜ビッツー＞ MSX2：12800円
- 下旬 ○テセラ＜GAMEテクノポリス＞ X68000：8800円[予価]
- 下旬 ○ヌーク(NOOCH)＜ボンびいボンボン＞ PC-9801：7800円
- 下旬 ○μ・SIOS S2/13(μ・NOTEJr.)＜ビッツー＞ MSX2：19800円
- 下旬 ○星の砂物語＜ディー・オー＞ FM TOWNS：6800円
- 下旬 ○天舞 満漢全席＜ウルフ・チーム＞ PC-9801：14800円
- 未定 ○KID PIX＜富士通＞ FM TOWNS：10800円
- 未定 ○XakⅡ＜TAKERUソフト＞ X68000：未定 ※タケルのみ販売
- 未定 ○きゃんきゃんバニー・プルミエール＜カクテルソフト＞ X68000：7800円
- 未定 ○アマランスⅡ＜風雅システム＞ PC-9801：9800円
- 未定 ○龍の花園＜ファミリーソフト＞ MSX2：価格未定

9月発売のソフト

- 4日 ○永世名人Ⅲ＜コナミ＞ PC-9801：9800円
- 5日 ○ハスラー2055＜パック・イン・ビデオ＞ PC-9801：9800円[予価]
- 5日 ○国立機動部隊 RIPS Ⅴ＜グレイト＞ PC-9801VM21：7800円
- 8日 ○地球防衛少女イコちゃん～UFO大作戦～＜グローバルデータ通信＞ PC-9801：12800円[予価]
- 11日 ○ティラム バラム＜ライト スタッフ＞ PC-9801：9800円
- 11日 ○ムーン・ミスト＜システムソフト＞ PC-9801：8800円
- 15日 ○SUPER D.P.S.＜アリスソフト＞ FM TOWNS：6800円
- 15日 ○アリスの館CDⅡ(仮題)＜アリスソフト＞ FM TOWNS：4800円
- 17日 ○0120＜A・B・A総合ビジネスアシスト＞ PC-9801：9800円
- 18日 ○AD&Dチャンピオンズ・オブ・クリン＜ポニーキャニオン＞ PC-9801VM：9800円
- 18日 ○シヴィライゼーション＜マイクロプローズジャパン＞ PC-9801：12800円
- 18日 ○ディスクステーション98 17号＜コンパイル＞ PC-9801：2980円
- 25日 ○ゴッズ＜PCMコンプリート＞ PC-9801：9800円
- 25日 ○ネクタリス＜システムソフト＞ PC-9801、X68000：7800円
- 25日 ○モンキーアイランド＜ビクター音楽産業＞ FM TOWNS：9800円
- 上旬 ○アラスカンマラミュートG.C.＜ホームデータ＞ PC-9801：12800円
- 上旬 ○ベストプレーベースボール 新データ版＜アスキー＞ PC-9801：9800円[予価]
- 上旬 ○星の砂物語2＜ディー・オー＞ FM TOWNS：8800円
- 下旬 ○BURAI下巻完結編＜TAKERUソフト＞ MSX2：8800円 ※限定パッケージ販売
- 下旬 ○ふしぎの海のナディア＜ガイナックス＞ X68000：14800円[予価]
- 下旬 ○スペシャルステージ コースデータ集—パリ～北京—＜TAKERUソフト＞ PC-9801：価格未定 ※タケルでのみ販売
- 下旬 ○ブランマーカー＜ディー・オー＞ FM TOWNS：7800円
- 下旬 ○マイト・アンド・マジックⅢ＜スタークラフト＞ FM TOWNS：12800円
- 下旬 ○轟Ⅱ＜ウルフ・チーム＞ PC-9801：価格未定
- 下旬 ○電撃ナース＜カクテルソフト＞ PC-9801：8800円
- 未定 ○F-29 リタリエイター＜イマジニア＞ PC-9801VM、FM TOWNS：価格未定
- 未定 ○きゃんきゃんバニー・プルミエール＋スピリッツ＜カクテルソフト＞ FM TOWNS：9800円
- 未定 ○ギディーⅡ＜ハート電子＞ PC-9801VM：価格未定
- 未定 ○グランプリサーカス2＜ウエストサイド＞ PC-9801：価格未定
- 未定 ○ミラージュ＜ディスカバリー＞ FM TOWNS：価格未定
- 未定 ○レジオナル・パワーⅡ＜コスモス・コンピューター＞ FM TOWNS：9800円
- 未定 ○レッサーメルン＜パンサーソフトウェア＞ FM TOWNS：9800円
- 未定 ○山科けいすけのSENGOKU＜TAKERUソフト＞ PC-9801：9800円 ※限定パッケージ販売
- 未定 ○満開電飾2＜ビクター音楽産業＞ PC-9801：9800円
- 未定 ○蘭丸～LAM-MAL～＜フェアリーテール＞ FM TOWNS：9800円

10月発売のソフト

- 10日 ○スウィート・エンジェル＜アクティブ＞ PC-9801：価格未定
- 11日 ○ミスタープロ野球PERFECT＜T&Eソフト＞ PC-9801VM(要HDD)：12800円
- 15日 ○SUPER D.P.S.＜アリスソフト＞ X68000：6800円
- 20日 ○ディスクステーション98 18号＜コンパイル＞ PC-9801：2980円
- 23日 ○M1タンクプラトゥーン＜マイクロプローズジャパン＞ PC-9801：12800円
- 中旬 ○レジェンド・オブ・シャリス＜マキシマ＞ PC-9801VM21：9800円[予価]
- 下旬 ○KO世紀ビースト三獣士＜マトリクス＞ PC-9801：9800円
- 下旬 ○クラウズ・オブ・ジーン(M&Mシリーズ)＜スタークラフト＞ PC-9801：12800円
- 下旬 ○銀河英雄伝説Ⅲ＜ボーステック＞ PC-9801：価格未定
- 未定 ○TEATA-Vision-＜日本システムサプライ＞ FM TOWNS：6800円
- 未定 ○3Dテニスシミュレーター(仮題)＜富士通＞ FM TOWNS：価格未定
- 未定 ○BURAI下巻完結編＜TAKERUソフト＞ MSX2：6800円 ※タケルのみ販売
- 未定 ○キューティーV＜ポニーキャニオン＞ Macintosh：価格未定
- 未定 ○サバッシュⅡ＜ポプコムソフト＞ PC-9801VM：12800円
- 未定 ○ジョシュア＜パンサーソフトウェア＞ FM TOWNS：9700円
- 未定 ○バーンウェルト＜グローディア＞ X68000：9800円
- 未定 ○バトルガール＜ビクター音楽産業＞ FM TOWNS：価格未定
- 未定 ○雨月奇譚＜トンキンハウス＞ PC-9801：価格未定
- 未定 ○山科けいすけのSENGOKU＜TAKERUソフト＞ PC-9801：7800円 ※タケルのみ販売

11月発売のソフト

- 11日 ○レッド＜ディスカバリー＞ PC-9801：価格未定
- 15日 ○SUPER D.P.S.＜アリスソフト＞ PC-9801：6800円
- 20日 ○ディスクステーション98 19号＜コンパイル＞ PC-9801：2980円
- 上旬 ○サムライメック＜ヒューリンクス＞ Macintosh：12800円
- 未定 ○ア[illegible]の夢の国＜電脳商会＞ FM TOWNS：価格未定
- 未定 ○スウィート・エンジェル＜アクティブ＞ X68000：価格未定
- 未定 ○スターベアラーズ＜コスモス・コンピューター＞ PC-9801：9800円
- 未定 ○ソードダンサー増刊号＜TGL＞ PC-9801VX：価格未定
- 未定 ○魔導物語A・R・S＜コンパイル＞ PC-9801：価格未定

12月発売のソフト

- 1日 ○マハ・バラタ＜アイル＞ PC-9801VM：9800円
- 4日 ○ガンシップ2000＜マイクロプローズジャパン＞ PC-9801：12800円
- 5日 ○ディスクバトラー2＜A・B・A総合ビジネスアシスト＞ PC-9801：12800円
- 11日 ○ディスクステーション98 20号＜コンパイル＞ PC-9801：2980円
- 未定 ○キャルⅢ＜バーディーソフト＞ PC-9801：価格未定
- 未定 ○シルクロード＜マキシマ＞ PC-9801VM21：9800円[予価]
- 未定 ○スウィート・エンジェル＜アクティブ＞ FM TOWNS：価格未定
- 未定 ○フライトシミュレーター98(仮題)＜ペガサスジャパン＞ PC-9801：価格未定
- 未定 ○プレフ・クラブ 新装開店＜ウィッティー・ウルフ＞ PC-9801VM：価格未定
- 未定 ○電撃ナース＜カクテルソフト＞ FM TOWNS：価格未定

発売日未定のソフト

- 未定 ○ドクターブレイン＜シエラ オンライン ジャパン＞ PC-9801：価格未定

※この表は、各ソフトハウスの方々にご協力いただいて作成したものです。発売日、機種、メディア、価格などにつきましては、各ソフトハウスに確認のうえ、お求めください。なお、この情報は7月17日現在のものです。

未定｜○OVER TAKE＜ズーム＞
X68000：価格未定
未定｜○Ms.DETECTIVE ファイル #1「石見銀山殺人事件」＜データウエスト＞
FM TOWNS：価格未定
未定｜○R-TYPE＜ハドソン＞
FM TOWNS：価格未定
未定｜○ふしぎの海のナディア＜ガイナックス＞
FM TOWNS：価格未定
未定｜○ウイングコマンダー＜富士通＞
FM TOWNS：価格未定
未定｜○ウイングコマンダー2＜富士通＞
FM TOWNS：価格未定
未定｜○エアーウェーブアドベンチャーⅡ＜東芝EMI＞
FM TOWNS：価格未定
未定｜○エトワール プリンセス＜EXACT＞
X68000：価格未定
未定｜○カルメンサンディエゴ(仮題)＜富士通＞
FM TOWNS：価格未定
未定｜○クインティアロード2＜グレイト＞
PC-9801VM21：8800円[予価]
未定｜○クリスタルリナール(仮)＜ディー・オー＞
PC-9801、FM TOWNS：未定
未定｜○クレムリン・トワイライト＜ウィッティー・ウルフ＞
PC-9801VM：価格未定
未定｜○シュヴァルツシルトⅣ＜工画堂スタジオ＞
PC-9801：価格未定
未定｜○シルクロード＜ホームデータ＞
PC-9801：価格未定
未定｜○ソード・ワールドPC＜T&Eソフト＞
PC-9801VM：価格未定
未定｜○デスブレイド＜キッド＞
FM TOWNS：価格未定
未定｜○ドア パート3＜ディー・オー＞
PC-9801、FM TOWNS、X68000：6800円
未定｜○ドラゴンスレイヤー 英雄伝説＜SPS＞
X68000：価格未定
未定｜○ハイパー古都の旅＜日本システムサプライ＞
FM TOWNS：価格未定
未定｜○バトラー(仮題)＜アリスソフト＞
FM TOWNS：価格未定
未定｜○パワーシンガー＜システムサコム＞
PC-9801：価格未定
未定｜○ブランマーカー2＜ディー・オー＞
PC-9801、FM TOWNS：未定
未定｜○プリンセスメーカーⅡ＜ガイナックス＞
PC-9801：価格未定
未定｜○ヘヴン&アース(仮題)＜富士通＞
FM TOWNS：価格未定
未定｜○ホーリー・ナイト(アンジェラス)＜エニックス＞
PC-9801：9800円
未定｜○ロードス島戦記2―五色の魔竜―＜ハミングバードソフト＞
X68000：価格未定
未定｜○ヴェインドリームⅡ＜グローディア＞
PC-9801VM：9800円
未定｜○ヴェルスナーグ戦乱＜ファミリー・ソフト＞
X68000：価格未定
未定｜○億万長者Ⅲ＜コスモス・コンピューター＞
PC-9801：価格未定
未定｜○機甲師団2＜アートディンク＞
PC-9801：価格未定
未定｜○飢狼伝説＜ホームデータ＞
FM TOWNS：価格未定
未定｜○究極タイガー＜金子製作所＞
X68000：価格未定
未定｜○指輪物語 第二巻 二つの塔＜スタークラフト＞
PC-9801：12800円
未定｜○少年マガジン HISTORY＜ダットジャパン＞
FM TOWNS：価格未定
未定｜○雀皇登龍門Ⅱ＜ゲームアーツ＞
FM TOWNS：価格未定
未定｜○誕生(仮題)＜ジャパンホームビデオ＞
PC-9801：価格未定
未定｜○闘神都市ν(仮題)＜アリスソフト＞
FM TOWNS：価格未定
未定｜○魏・呉・蜀・伝＜キマイラ・ソフトプラン＞
PC-9801VM：5800円
未定｜○魍魎戦記 摩陀羅＜工画堂スタジオ＞
PC-9801：価格未定

※ここに表記してある価格には、特別に表記のあるものを除いて、消費税は含まれておりません。

CALENDAR 1992

8月7日〜9月3日

AUG	7	FRI	LOGiN 16、17合併号発売 WEEKLY ファミコン通信 8月21、28日合併号発売 ○大戦略マルチエディタスペシャルセット：PC-9801 ○ふしぎの壁のアリス：PC-9801 ○大戦略マルチエディタ：PC-9801 ○魔法少女りな：PC-9801
	8	SAT	○クイズdeグランプリ：PC-9801 ○ロードス島戦記―福神漬2―：PC-9801
	9	SUN	
	10	MON	
	11	TUE	
	12	WED	○ファイヤーアームズ：PC-9801
	13	THU	
	14	FRI	
	15	SAT	○アリスの館Ⅱ：X68000
	16	SUN	
	17	MON	○竹亭：Macintosh
	18	TUE	
	19	WED	
	20	THU	○マイ アイズ！：PC-9801
	21	FRI	WEEKLY ファミコン通信 9月4日号発売 ○キャッスルズ：PC-9801 ○ディスクステーション98 16号：PC-9801 ○ドラゴン創世紀：PC-9801VM ○レミングス：Macintosh ○麻雀三国志演義：PC-9801
	22	SAT	
	23	SUN	
	24	MON	
	25	TUE	○DE・JAⅡ：FM TOWNS
	26	WED	
	27	THU	
	28	FRI	WEEKLY ファミコン通信 9月11日号発売 ○シムライフ：Macintosh ○ポピュラスⅡ(日本語版)：X68000 ○ライジング・サン：X68000
	29	SAT	○HOT-PRINT パラダイス：PC-9801
	30	SUN	
	31	MON	○TAKERUディスクわあるどVOL.07：PC-9801
SEP	1	TUE	EYE-COM 9月15日号発売
	2	WED	
	3	THU	

THE NEWS FILE

COMPUTER

押し寄せる32ビット化の波！　NECの新製品登場

世界的に見ても32ビットマシンが標準になりつつある昨今、日本のパソコンメーカーの最大手であるNECも、その波に乗り遅れるな、とばかりに、PC-9801シリーズの新製品を発表した。

今回発表されたのは、小型、省スペースのボディーサイズながら低価格をウリにした『PC-9801US』と、ノートパソコンの標準サイズになりつつあるＡ４ジャストサイズを実現した『PC-9801NS/L』。どちらも同社の32ビットパソコンのより一層の普及を目的とした期待の新作なのだ。

『PC-9801US』は、従来のＵシリーズの32ビットマシンで、標準価格が25万円を切る低価格商品となっている。今現在同社の販売している32ビットマシンの中では最も低価格でありながら、CPUにクロック周波数16メガヘルツのi386SXを採用し、メインメモリーも1.6メガバイト装備と、機能的にはまったく申し分ない出来となっている。

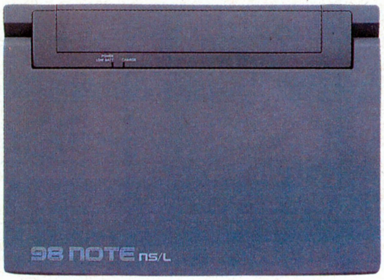

⬅➡他社の製品に負けじと、NECが満を持して送り出した、Ａ４ジャストサイズの『ＰＣ-９８０１ＮＳ／Ｌ』。携帯性を最も重要視した32ビットマシンに仕上がっている。

このマシンの出現によって、98シリーズの32ビット化がより一層進むだろうことは、まず間違いなさそうだ。

もうひとつの新製品、『PC-9801NS/L』は、現在主流になりつつあるノートパソコンのボディーサイズ、Ａ４ジャストサイズに合わせた32ビット98ノートの新製品である。重量も1.9キログラムと軽量化され、従来製品に比べて携帯性が格段にアップされている。CPUには、i386SX（クロック周波数20メガヘルツ）を採用。省電力モードを選択することによって、標準装備のシングルバッテリーながら、最大で3.2時間の長時間稼働が可能になっている。

迫りくる32ビット化、高速化の波。ここいらで、安くて高性能なマシンに買い替えたいなあ、と考えている人には、要注目のマシンとなりそうだぞ。

⬆32ビットのPC-9801シリーズでは最下位機種にあたり、これからコンピューターを買おうと考えているユーザーをターゲットにした入門用のマシンという位置付けになっている。

モデル名	CPU	メモリー	ディスクドライブ	ハードディスク	標準価格(円:税別)
PC-9801US	i386SX (16MHz)	1.6MB	3.5インチ×2	—	248,000
PC-9801US40				40MB	358,000
PC-9801US80				80MB	418,000
PC-9801NS/L	i386SX (20MHz)	640KB(RAMドライブをメモリーとして使えば1.6MB)	3.5インチ×1 &RAMドライブ	—	288,000
PC-9801NS/L40				40MB	398,000

EVENT

エンジニアの卵たちの大道芸ロボットコンテスト

⬇全木製に徹した釣りロボット『片岡釣り太郎』は、パーツの摩擦の問題で困ったとか。

⬆槍投げロボット『なげやり君』。しかしまあ、なんで槍投げロボットなんて思いつくんだろ？

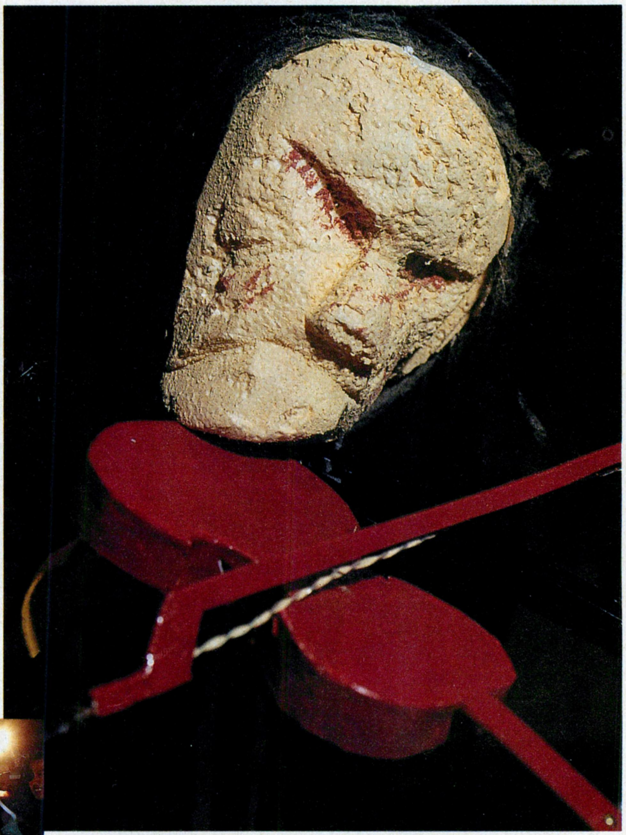

➡芸術賞を獲得した『ケンダマシーン』は、3つのモーターを使って競技用の認定ケン玉を操る。

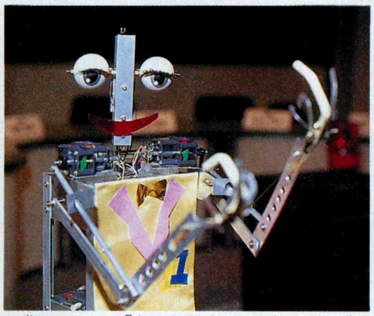

⬆指パッチンの『うてうてポール君！』。腕と指の制御プログラムは完璧。なのに本番で急停止。
⬇馬が障害を跳び越える『お願いだから跳んで』は、馬よりもこの人のほうが面白いとの評も。

⬆娯楽賞の『マイク＝ダイソン』は、パンチらしく見せる制御プログラムの作成に苦労したとか。

⬅昨年は、大学の教室で地味に行なわれた大会も、今年はテレビ局まで取材に来る大賑わいぶりだった。

このページの写真の若者たちは、東京工業大学機械物理学科の学生さん。有名なロボット博士こと広瀬茂男先生の教え子たちで、実は7月5日に開催された大道芸ロボットコンテストのスナップなんだ。

出場選手は、広瀬先生の必修科目の機械創造を受講している3年生が製作した12体のロボットたち。このロボットたちが技術、創造、芸術、娯楽の4つの部門賞と総合優勝の争奪戦を繰り広げたのだ。

演技時間は2分間。本番で急に動かない！ なんてハプニングもひとつふたつ。でも、それが完璧に動いているときよりも面白かったりして、さすが大道芸ロボットは、故障しても笑わせてくれるのでした。で、見事総合優勝に輝いたのが、水入りコップをフォークで叩いて3つの曲を奏でる楽器演奏ロボットの『コップでセニョール』だ。ほかの有力選手たちのリタイヤなどがあったとは言え、芸術性が高く評価されての受賞だった。ちなみにこの大道芸ロボットの製作は、広瀬先生の授業の単位修得の条件にもなっているんだって。なんともうらやましいくらいユニークな授業だよね。

⬆『コップでセニョール』の優勝記念写真。シンプル イズ ベストであった。
➡1万円の予算とコップ2個を割った。手編みの髪も見てほしいとか。

後楽園遊園地の地底都市ジオポリスオープン

⬆壁の外にはみ出している蛇腹状の管の中を、インナーコースター、ジオパニックが高速で走り抜ける。暗闇の中を走り抜ける迫力は、東京ディズニーランドにあるスペースマウンテン以上かも。一度は乗ってみる価値アリだぞ。

⬆ジオポリスのメインと言えるアトラクション、ジオパニック(700円[税込])。乗車時の最大遠心力2.7Gは、体にかなりくるものがある。

⬅リアルな映像と、グリグリ動くモーションシートを組み合わせたハイパーイリュージョン(400円[税込])。

東京ドームが建設され、いままでポッカリと空いていた後楽園球場跡地にBIG EGGプラザ2が完成したぞ。BIG EGGプラザ2には、古き良き時代のアメリカ大リーグをモチーフにしたレストラン、ベースボールカフェや、様々なグッズが並べられているムーブや東京宝島といった楽しめるスポットがいっぱい。なかでも特に注目なのが新しいアミューズメントパークのジオポリスだ。ジオポリスは、BIG EGGプラザ2のなかに作られた地下型の屋内遊園地なのだ。

園内には、モーションシート(前後左右上下に動く座席)を駆使したスーパーシミュレーター、ハイパーイリュージョンや、奇怪なゾンビたちが待ち受けるホラーワールド、ゾンビパラダイスなどがあり、秀逸至極で結構遊べる地下空間に仕上がっているのが嬉しい。

そして極めつけは、未整備の坑道の中を高速で走り抜けるインナーコースター、ジオパニックだ。コイツはスゴイ！ 全長420メートルの真っ暗闇なホースの中で、最高時速43キロメートルで、上下左右にギュインギュイン走りまくるんだ。所要時間は約3分で、かなり乗りごたえがあるぞ。このほかにも、園内のゲームコーナー、ピットインカーニバルには、きょう体に本物のF3マシンを使ったフォーミュラシミュレーションシステムや、通信機能を備えた、ドライバーズアイといった本格的なレーシングゲームもあるぞ。

とにかくこの夏、一度は楽しさ満載のBIG EGGプラザ2に行ってみてはいかがかな？

➡大人気のモータースポーツをテーマとしたゲームコーナー、ピットインカーニバル。ここに来れば、F1ゲームで思う存分楽しめるのだ。

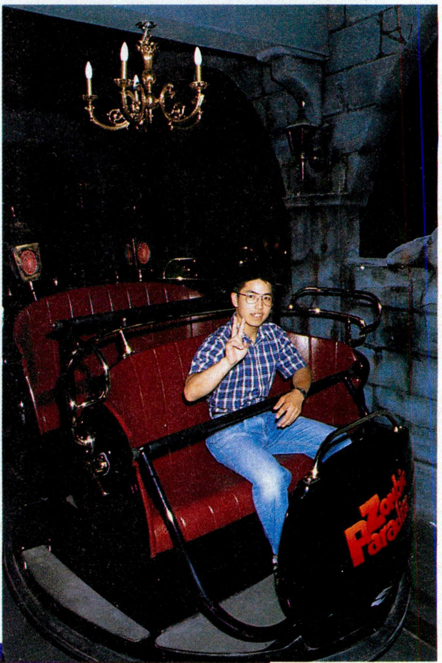

⬆6人乗りのライドで、ゾンビたちが夜な夜なパーティーを開くという古城に潜入する、ファンタスティックホラーワールド、ゾンビパラダイス(400円[税込])。

⬅アメリカ大リーグの雰囲気の中で食事ができるレストラン、ベースボールカフェ。出される料理も、ベースボールにちなんだオリジナルだ。

HIGHTECH

この夏、ハイテク羅針盤と探検しよう!

わーい、夏休みだ！ 山だ、海だ、飛び出せアウトドア！ 行動派のキミはこの夏、GPSに絶対注目だ。GPSを知らない人は、右のコラムを読むべし！

さて、GPSのことわかった？ 最近のGPSを使った製品は、車などに搭載するものと、ハンディータイプのものがある。で、今回、ログインが選んだのはハンディータイプだ。車を使った探検もいいけど、前人未踏の山の奥でも使えるハンディータイプのほうが、探検心をくすぐるのだ。なんちて。

で、コンパクトで腰に付けてもじゃまにならないハンディータイプの決定版ともいえるのが、このKX-G5500なのだ。コイツのいいところは、今、自分がいる場所の緯度、経度、高度が画面上に数字で表示されるので、地図と照らし合わせて自分の位置がすぐわかる。迷子になっても、現在位置が手にとるようにわかるから、すぐにルートを発見！ また、行きたい場所の緯度と経度のデータを秒単位（1秒は約30.9メートル）で登録し、目的地の約300メートルまで近づくと、アラームがピッピ♪ それから、ここぞと思う場所のデータ（緯度、経度、高度）を保存できるから、自分だけの秘密のフィッシングポイントなんかを保存しておけば、次に来るときに便利だね。

お値段は15万8000円[税別]と、正直いってちょっと高い。でも、こいつと地図があれば、山も海も2倍、3倍楽しめそうだね。

詳しい問い合わせは、九州松下電器(☎092-477-1030)まで。

➡小型軽量で、どこにでも持ち運び可能なGPSを使った製品、KX-G5500。もうちょっと値段が安くなればなぁ。

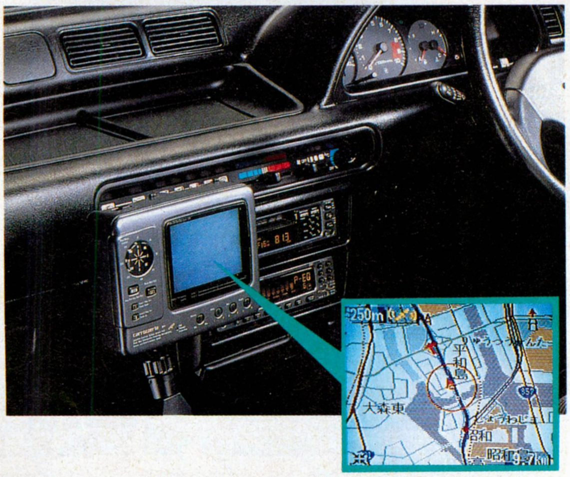

➡こっちは、車載専用のパイオニアのGPS-V7。モニターの画面上に、自分の位置が映し出されるため、自分がどこにいるか一目瞭然。車載専用のものはこのほかソニーなどから発売されている。

ためになる 今号のキーワード

GPS

昔の人は、太陽や星を見て自分がどこにいるかを判断していた。でも現代は、GPSが教えてくれるのだ。

このGPSっていうのはね、Global Positioning Systemの略だ。上空、2万キロに打ち上げられた人工衛星を使って、自分がいる位置の緯度、経度、高度がわかる便利なシステムのこと。もちろん、世界中どこにいても測定可能で、測定誤差は、数10メートル以上、100メートル以下。

で、このシステムは、衛星を24個必要とする。でも6月現在、まだ18個しか打ち上がっていないんだって。このため、測定できない時間帯があるんだ。いつでも、どこでも使えるのが便利なんだからねぇ。早く残りの衛星を打ち上げてちょうだい！

⬆昔、大海原の航海では、船の位置確認には、やっぱり"星"を使っていた。

夏だ 飛び出せアウトドア GPS編

⬆今日は、GPSと地図を持って15年ぶりの、楽しい昆虫採集に出発だ。(その1)

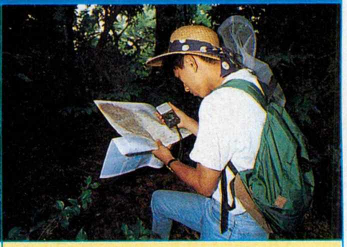

⬆GPSと地図ばかり見ているもんだから、山に着いても気づかない。(その2)

⬆山を通り過ぎて、知らないうちに横断歩道を歩いていく書店村山。(その3)

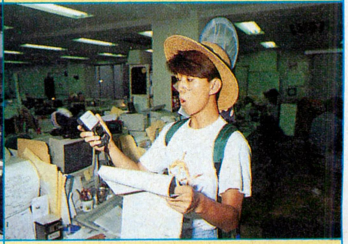

⬆あれ？ 気がつけばログイン編集部に来ちゃってやんの、へボーイ。(おわり)

TOPIC

コンピューターで夜空の花火をシミュレーション

いや一夏ですねー、なんて、ありきたりの書き出しでなんですが、夏の風物詩の定番といえば、水着姿のカワイイ女の子……、じゃなかった、夜空にパッと咲く花火ですよね、やっぱり。

日本の打ち上げ花火の技術や美しさは、世界でも屈指のもの。長年の伝統と技術に裏付けられた芸術なのであーる。ところが、コイツは火薬という危険な物質を取り扱うため、火薬の仕込み作業には、細心の注意が必要だ。また、新型の試作には危険のほかにお金もかかる。伝統の芸術は、見るのはいいけど、作るのは大変だったのだ。

というわけで、花火の設計に費やす時間と、試し打ちに伴なう危険と、安くない開発コストをいっぺんに解決するためにコンピューターを使おう！ と考えたのが、筑波大の大学院生、木本豪さんなのだ。

木本さんの作った打ち上げ花火シミュレーションは、専門用語で言うところの〝星〟、〝子割〟、〝割薬〟などをパラメーター化して、実際に打ち上げた花火の状態を再現することができるのだ。

卒業制作として作り始めたこの打ち上げ花火シミュレーション。まだまだ改良の余地が残っているそうだが、夜空に咲く美しい花火をコンピューターで見せるなんて、なんだかロマンを感じるよね！

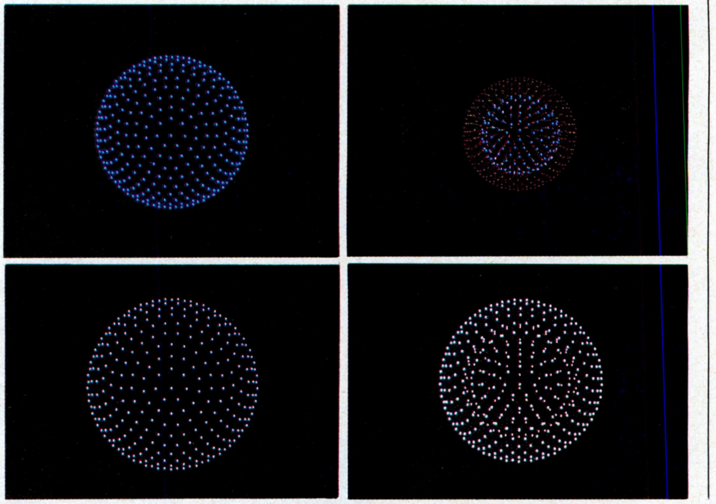

⬆打ち上げ花火の色の変化や動きなどがシミュレートされているのだ。夜空に咲いた花の数々、たまにはボーっと眺めてみるのも悪くないかもね。

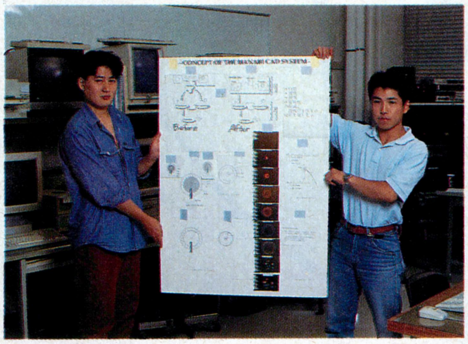

⬆制作者の木本豪さん。写真は研究発表用のボードを掲げているところ。仲丸、花火の仕組みはわかったのか？

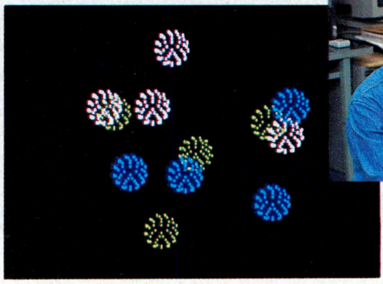

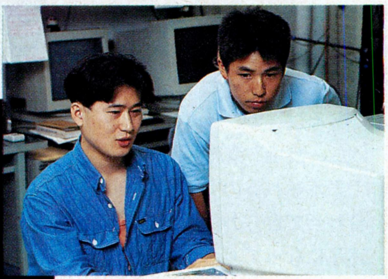

⬆打ち上げ花火シミュレーションの説明を受ける仲丸。本当にわかってるのか？
⬅きれいに広がる花火のほかに、こんな感じで散らばるパターンもあるのだ。

COMPUTER

プロサイド初のローカルバス搭載機

プロサイドから、ローカルバスを採用してグラフィック処理能力を高めたマシンが3機種登場した。

JD1994DX2-50LBは、CPUにi486DX2の50メガヘルツを採用した高速機で価格は23万8000円[税別]だ。JD1994DX-33LBは、CPUにi80486DXの33メガヘルツを採用して、15万9000円[税別]。最後に控えしは、CPUにi486SXの20メガヘルツを採用したJD1994SX-20LBで、13万5000円[税別]。これらはすべてローカルバスプラットホームの価格。ローカルバスプラットホームはマザーボード、キーボード、メモリーなどマシン本体からFDDとHDDを除いたものだ。

RAMやHDDは3種類のオプションパックから選ぶようになっている。オプションパックには、RAM 4メガとHDD215メガの14万9000円[税別]と、RAM 8メガHDD215メガの18万9000円[税別]、RAM 8メガHDD510メガ、31万9000円[税別]の3種類がある。一番高い組み合わせを買っても、わずか？ 55万7000円[税別]と、さすがプロサイドの安さを実現しているぞ。

詳しいお問い合わせは、プロサイド(☎0120-00-3331)まで。

➡JD1994DX2-50LB。ローカルバスを採用したことにより、グラフィック関連ソフトの高速処理が可能になった。

COMPUTER

マイクロソフトの新兵器 ウィンドウズNT登場！

去る7月7日から9日の3日間、千葉は幕張メッセにおいて、『PC WINDOWS WORLD EXPO TOKYO』が開催された。

内外のウィンドウズに関するあらゆるソフト、アプリケーションが集められたほか、次代のプラットフォーム（基幹となるソフトウエア）であるウィンドウズNTがお披露目されるなど、パソコンの高性能化にともなった、非常に重要な意味を持つイベントとなった。

話題の中心になったのは、ビル・ゲイツの率いるマイクロソフト。MS-DOSという OSの力でコンピューター業界のトップに立った同社が、今またウィンドウズによって次代のコンピューター業界をガッチリ握っちゃおうというわけだ。

というわけで、たくさんの人だかりの中で一番目を引いたのが、本家アメリカでは7月6日に正式発表され、MS-DOSに代わる新たなプラットフォームとして期待されているウィンドウズNT。ソフト業界に多大な影響を与える可能性を秘めた存在であるため、その動向が非常に注目されていたのだ。

従来のMS-DOSやDOSベースのソフトウエアもNT上で走らせることができ、32ビット以上の高性能コンピューターの力をフルに引きだすためのソフトウェア（OSという言い方はされていなかった。なぜかな？）という位置付けがなされ、今後のコンピューター業界になくてはならない存在であることは間違いないようだ。

マイクロソフトのソフト戦略、ウーンさすが！　って感じである。

⬅新たな時代のプラットフォームとしてのウィンドウズNTをアピールするビル・ゲイツ氏。

➡マイクロソフトのウィンドウズ戦略が世界を制覇する日も近い、かな？

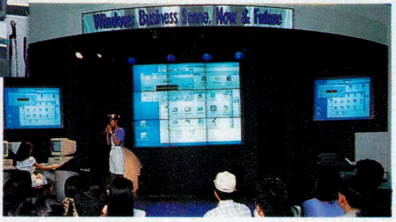

⬆ウィンドウズNTを初め、話題のMME、フォーペンなどなど、注目のソフトが目白押し。
➡ウィンドウズの機能と可能性をわかりやすく説明。さすがに注目度はナンバー1だった。

O・CHEEP・GOODS

タイガースファンのあなたへ

野球ファンのみなさん、今年は、セリーグが大混戦ですね。その原因が、阪神タイガースの大躍進であることは言わずもがなでございますな。今回はその阪神タイガースのカラーリングをほどこした、特別仕様のRC（ラジオコントロール）カーやヘリコプターが登場したという話題をお伝えしよう。

このユニークなRCを販売するのは(株)キーエンス。ヘリコプターの『レボリューター』を初めとする4機種には、ばっちりタイガースマークが入り、しかも全面タイガースカラーでカラーリングされている。おまけに各機種50台の限定販売というから、ファンなら絶対手に入れたいよね。詳しいお問い合わせは、阪神百貨店(☎06-345-1201)までどうぞ。

➡ズラリと並んだタイガース仕様のマシン。ファンなら全部揃えたいね。

O・CHEEP・GOODS

髪くずれなしのヘッドホン

ヘッドホンって、長い時間付けていると、バンドが頭をギュッと押さえて髪型がくずれちゃうことがあるよな。違和感もあるし。で、こんなヘッドホンが登場した。

この、ATH-U8Mっていうヘッドホンは、ヘッドバンドをなくすことによって、ヘビメタ野朗のオッ立ちヘアや、芸者さんが結ってる日本髪だって、髪型をくずさないで、ばっちりフィット。どうだ！どんなときでも髪型を気にする、お洒落クンにピッタリなヘッドホンって感じだろう。

で、これどこでヘッドホンをささえているんでしょうか？　おっ、なんか首の下にバンドらしきものが……。なるほど、よーするに頭にあったバンドを、首の下にもってきちゃったワケね。ふーん。

コイツのお値段は1万円[税別]。詳しい問い合わせは、オーディオテクニカ(☎03-3255-6970)まで。

ビル・年永の
質問、苦情は
受け付けません！

世界を二分するOS戦争 勝者はユーザーが決める

マイクロソフトのウィンドウズとIBMのOS/2の一考察。

ウィンドウズ3.1（以下3.1）は、マイクロソフトのウィンドウズシリーズの最新バージョン。マルチタスク（擬似だけど）を快適なGUI環境で実現する。で、簡単なサウンドと映像が扱えるようになったのはマル。ウィンドウズNT（以下NT）は、32ビットパソコンは当然、RISCコンピューターなど将来のハイエンドなハードウェアに対応している。で、ウィンドウズのアプリケーションもサポートしているから、早い話がパソコンにワークステーションの機能を持たせてくれるOSだ。使ってみたいけど、32ビットマシンの普及率が約70パーセントの昨今でも、ウィンドウズは諸々の出費がいるし、重くて待たされる。i486DXの高性能のハイエンドマシンが安くなるまで、一般ユーザーは我慢すっか。

ところで気になるのは、IBMとマイクロソフトのOS戦争。いつから両社の関係がおかしくなったのか？　調査の結果、次の事実が判明した（後でわかったんだけど、知っている人は意外と多かった。クソ！）。BASIC、MS-DOS、OS/2と仲よくやってきた両社が決定的に背を向けたのは、昨年７月のア

ップルとIBMの事業提携だ。反目し合っていたアップルとの提携で、IBMはアップルのソフトウェア技術でワークステーションの標準化に動き出したからだ。まっ、ウィンドウズの勢いがOS/2を上回る

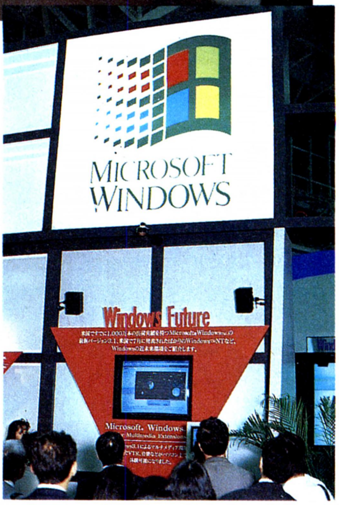

⬆米マイクロソフト社の会長兼最高経営責任者、ビル・ゲイツのパソコンへの貢献は大！
➡PCウィンドウズ東京では、ウィンドウズNTとウィンドウズ3.1が、発売前から大人気。

ようになって、IBMはかなり前から不機嫌だったなんて、どっかの新聞で読んだ記憶もあるのだけれど、事実が確認できないから、今のはまったくの余談。

その後IBMはOS/2　2.0の出荷を3.1の出荷日（1991年４月６日）にぶつけたり、OS/2のライバル、

NTが発表されるやいなや、IBMは、「ウィンドウズMMEより優れたマルチメディアソフト」と自ら語る、『MMPM/2』を発表（1992年７月６日）したり、ヤルヤル。こーゆーのライバル会社間ではよくあるけど、一方では両社ともそれぞれのOSを互いにサポートしてもいる。で、これもよくあること。「当事者もよくわからないのでは？」が、事情通の高橋ピョン太の弁だ。

どっちに転んでもいいようにと、両社のOSを採用して保険をかけているNECのようなハードメーカーも多いなか、ソフトハウスは静観の構え。ハードを売るため独自OSを構築するIBMと、公開してロイヤリティーで商売するマイクロソフト。どっちが勝っても引き分けても、最後の勝者はユーザーが決めるということをお忘れなく！

私は、結構本気でこう思う

OS/2もウィンドウズNTも、体験してみたいけれど、どっちも一般向けのOSじゃないから、やっぱりウィンドウズ3.1でパワーユーザーのふりをしたい！　これが本音。でも、メモリーボードやらHDやら、ハイレゾ対応のマシンとモニターやらで、お金がかかってね。マルチメディア専用の安いマシンが出ないと、98NOTEのローンがまだ残っているボクには手も足もでない。超安高性能マルチメディアマシンの出現を本気で期待しているのだ。以上、今回の筆者は、MS-DOSに満足しているビル・年永でした。

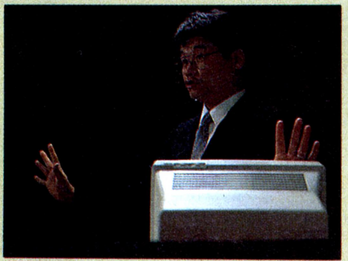

顔ッ！

俺たちの音を聴いてくれ！サングラスを捨てたS・S・T・

アーティスト
S・S・T・BAND

えすえすてぃーばんど
セガのゲームミュージックを演奏すべく1988年に結成された、ゲームミュージックバンドの草分け的存在。いままでに『ギャラクシーフォース』、『アフターバーナー』など数々のヒット曲を飛ばす。熱狂的ファンも多く、8月22日にはゲームミュージックフェスティバル'92にも出演。

ログイン　はい、そろそろ時間です。始めましょう。

S.S.T.BAND(以下S.S.T.)　今回は斉藤、熊丸、光吉が来れなくなっちゃってゴメンネ。

ログイン　いえいえ、さっそく話に入りましょう。聴いちゃったんですよ、F１で！　６月14日なんだけど、フジテレビのF１カナダGPでベルガーが優勝したときに、斉藤さんが作曲した『TACHYON』を聴いちゃったんです。

S.S.T.　はい。あのときはうれしかったですよ。しかも名前までテロップで出てましたからね。

ログイン　そのときに初めて気づいたんですけど、F１パイロットにはテーマ曲がそれぞれ決められていたんですね。

S.S.T.　フジテレビで放送しているF１グランプリでは、ウイニングランのときに流れる曲が、優勝したパイロットによって変わるんですよ。たとえば、マンセルならSHOW YAのアノ曲、セナだったらSQUAREのコノ曲という具合にね(笑)。あのときはベルガーが勝ったから斉藤の『TACHYON』!!

ログイン　ベルガーがドンドン勝てば斉藤さんの名が売れる！

S.S.T.　ココだけの話なんですけど、実はウチのメンバーが作った曲が、もうひとつエントリーされているんですよ。詳しいことはまだ秘密なんですけど、みんなF１グランプリをしっかり見て聴いてチェックしてね。

ログイン　話は変わりますけど、４月に出したオリジナルアルバム『BLIND SPOT』で、S.S.T.は初めてメンバーのフルネームを明かしましたよね。何か心境の変化でもあったんですか？

S.S.T.　初めてゲームを離れたアルバムだったから。

ログイン　これからは自分たちのオリジナリティーを前面に押し出した音楽をやるぞ！　という意思表示なんだな。で、サングラスまではずしちゃった。気分は？

S.S.T.　さっぱりしたって感じ。

ログイン　そうかー。並木さんがセガの社員だとか、いろいろとみんなの正体が知られているのに、アルバムにはまったく名前を載せずに、コンサートではサングラス。な～んか変だもんね。

S.S.T.　それに暗いしね(笑)。

ログイン　さて、８月22、23日のゲームミュージックフェスティバル'92の見どころはなに？

S.S.T.　今年も、前回やった〝20曲メドレー〟のような爆弾を抱えて乗り込むつもり。期待しててね。

ログイン　最後に、今後どのようなことをやっていきたいですか？

S.S.T.　完全に正体を明かして素顔を出したワケだから、これからはゲームだけでなく、いろいろなことに挑戦していきたい。S.S.T.BANDの音が欲しい！　と言われれば、なんでもやるぞ！　です。

THE 100MEGA SHOCK!
第1弾
The Future Is Now
SNK
闘いの頂点へ挑め。
すべてを超える感動
102メガ
龍虎の拳™
りゅうこのけん
©1992 SNK CORP.
史上空前の対戦格闘、近日登場。
すべてのファイター達を直撃する、とてつもない衝撃。ザ100メガ・ショック第1弾「龍虎の拳」。ハイパワーゲームマシンのさらなる挑戦が今、始動する。対戦格闘史上に新たなる興奮を刻みこむ、高速ズームアップ・スクロールバトル。超ビッグキャラクター8人のリアルな攻防。さらに気合システム、挑発ボタンによって高まる一撃のかけひき。102メガならではの格闘の頂点、ネオジオから。
過激なデスマッチ・ヒーロー、集結！
タイムマシンで各国より集められた8人の英雄。最強の栄誉をかけデスマッチ・ステージに挑め。
近日発売予定・価格25,800円（税別）
ワールドヒーローズ
WORLD HEROES™
©1992 ALPHA DENSHI CO.,LTD.
NEO GEO™
超ド級ゲーム「ネオ・ジオ」
●ネオジオ最新情報を電話で聞こう。なんでも相談室☎06(338)8188●ネオジオソフトカタログ差し上げます。官製ハガキに年齢、職業、住所を明記の上 〒564 大阪府吹田市豊津町18-8 ㈱エス・エヌ・ケイL8係まで。

Victor
HIS MASTER'S VOICE
JVC
※JVCは、日本ビクターの世界ブランドです。
Amusecation
遊んだ方が、わかりあえるね。
データCDで、
欲しい情報を取り出せ。
レジャー案内にもワンタッチでアクセス。
ビジネスから遊びまで、さらに内容充実のデータCD。
電子ブックとして使ってトレンド・リーダーになろう。
カラオケCD-Gで、
あの娘とデュエット。
恋の花咲くふたりの、おたのしみに。
美しい絵や歌詞で、歌おう。自分のキイが選べる
ピッチコントロールやエコー、ボイスキャンセラーも装備。
ゲームCDで、
ドラマチック体験。
今夜もまた、新しい闘いが君を待つ。
大迫力サウンド&リアル映像で評判のMEGA-CD。
パソコン級RAMのすばやい動きに、君は勝てるか?
高級CDプレーヤー
としても、実力はっきり。
さすがだね。
ピュア・サウンドをしっかり聞かせる1ビットDAC搭載。
AV機器と組んでシステムアップしよう。
WONDERMEGA
Victor
READY
ACCESS
ワンダーメガは、左上マークのついたCDと、左下マークのついたカートリッジで、ゲームが楽しめます。
MEGA DRIVE
お遊び革命
マルチ アミューズメント・プレーヤー
ビクターWONDERMEGA誕生
RG-M1　標準価格82,800円(税別)(ゲーム4種&カラオケ4曲の特製CD-ROMソフト1枚付)
◎お近くの電気製品取扱店でどうぞ　●ビクターへのお問い合わせ、カタログ請求は、型名および住所、氏名、電話番号をご記入のうえ…(ビクターお客様ご相談センター)東京：〒113 東京都文京区本郷3丁目14-7ビクター本郷ビル TEL03-5684-9311　大阪：〒543 大阪市天王寺区小橋町10-16大阪ビクタービル TEL06-765-4161　GM係へ。
日本ビクター株式会社
VICTOR CREATES IT.
ワンダー・ソフト、ぞくぞく。
RPGゲームから
カラオケまで
新作もふえて、大好評。
ゲームソフト
MEGA-CD用ソフト
●ワンダードッグ
ビクター音楽産業㈱　今夏発売予定 7,200円(税別) © VICTOR COMPANY OF JAPAN,LTD.1992 © VICTOR MUSICAL INDUSTRIES,INC.1992 © CORE DESIGN LIMITED 1992 ジャンル/アクション
LUNAR
THE SILVER STAR
●ルナ
㈱ゲームアーツ 7,800円(税別)
© GAME ARTS/STUDIO ALEX ジャンル/RPG
カラオケソフト
●音多ツインパック32
最新ヒット曲から話題の新曲まで、ジャンル別に構成。(各2枚組32曲入り)
税込価格 各5,500円(税抜価格 各5,340円)
●カプセル48
ホームカラオケの決定盤。(各3枚組48曲入り)
税込価格 各9,800円(税抜価格 各9,515円)

C&C Computers and Communications

見やすいディスプレイの模範解答です。

パソコンのディスプレイのしくみ

（まとめテスト）

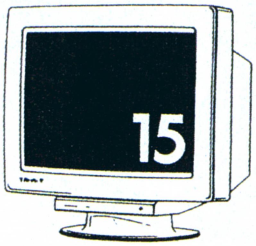

見やすさを一番考えているといわれる左の図のディスプレイについて、次の質問に答えなさい。

1．このディスプレイのブラウン管はふつうよりずっと平らになっています。その正しい理由を選びなさい。

［ア］ななめ横や上からの光が反射して、目に入ったり見にくくなったりしないようにするため。

［イ］テレビでも最近のはやりで、かっこいいから。

［ウ］ま上を向けたとき、テーブルのかわりに使えるようにするため。

［エ］平らだと、目と画面のきょりがほぼ等しくなって疲れにくいので。

答　ア　エ

フラットフェイスブラウン管といいます。

2．このディスプレイは、ブラウン管の表面がガラスのようにツルツルしてはいません。その正しい理由を選びなさい。

［ア］誰かがヤスリでこすっていたずらした。

［イ］目がつかれないように、外の光をうつりこみにくくしてある。

［ウ］自分の顔がうつるとはずかしいから。

答　イ

ノングレア処理と呼ばれています。

98のために生まれたNECのディスプレイ。

15インチカラーディスプレイテレビ
PC-TV455……標準価格**147,000**円（税別）
（アンテナおよび工事費別）

15インチカラーディスプレイテレビ
PC-TV454……標準価格**128,300**円（税別）
（アンテナおよび工事費別）

〈お問い合わせは、最寄りのNECへ〉
北陸支社（金沢）0762（23）1621
北海道支社（札幌）011（231）0161
関西支社（大阪）06（945）1111
東北支社（仙台）022（261）5511
中国支社（広島）082（242）5503
東京支社（東京）03（3454）1111
四国支社（高松）0878（36）1200
中部支社（名古屋）052（262）3611
九州支社（福岡）092（271）7700

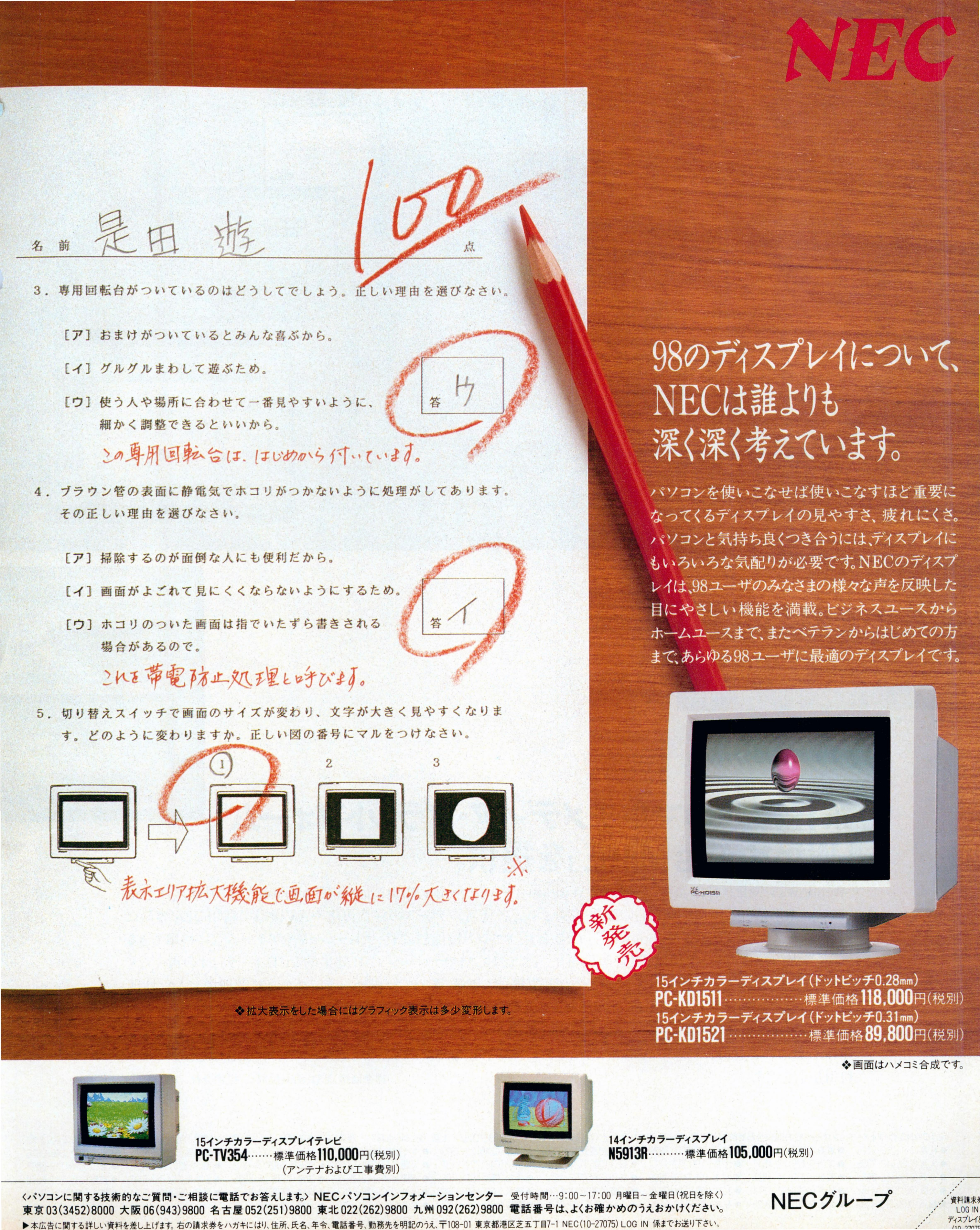

NEC
名前 是田遊 100 点
3. 専用回転台がついているのはどうしてでしょう。正しい理由を選びなさい。
[ア] おまけがついているとみんな喜ぶから。
[イ] グルグルまわして遊ぶため。
[ウ] 使う人や場所に合わせて一番見やすいように、細かく調整できるといいから。
答 ウ
この専用回転台は、はじめから付いています。
4. ブラウン管の表面に静電気でホコリがつかないように処理がしてあります。その正しい理由を選びなさい。
[ア] 掃除するのが面倒な人にも便利だから。
[イ] 画面がよごれて見にくくならないようにするため。
[ウ] ホコリのついた画面は指でいたずら書きされる場合があるので。
答 イ
これを帯電防止処理と呼びます。
5. 切り替えスイッチで画面のサイズが変わり、文字が大きく見やすくなります。どのように変わりますか。正しい図の番号にマルをつけなさい。
1 2 3
表示エリア拡大機能で画面が縦に17%大きくなります。※
❖拡大表示をした場合にはグラフィック表示は多少変形します。
98のディスプレイについて、
NECは誰よりも
深く深く考えています。
パソコンを使いこなせば使いこなすほど重要になってくるディスプレイの見やすさ、疲れにくさ。パソコンと気持ち良くつき合うには、ディスプレイにもいろいろな気配りが必要です。NECのディスプレイは、98ユーザのみなさまの様々な声を反映した目にやさしい機能を満載。ビジネスユースからホームユースまで、またベテランからはじめての方まで、あらゆる98ユーザに最適のディスプレイです。
新発売
15インチカラーディスプレイ(ドットピッチ0.28mm)
PC-KD1511……………標準価格118,000円(税別)
15インチカラーディスプレイ(ドットピッチ0.31mm)
PC-KD1521……………標準価格89,800円(税別)
❖画面はハメコミ合成です。
15インチカラーディスプレイテレビ
PC-TV354……標準価格110,000円(税別)
(アンテナおよび工事費別)
14インチカラーディスプレイ
N5913R………標準価格105,000円(税別)
〈パソコンに関する技術的なご質問・ご相談に電話でお答えします。〉NECパソコンインフォメーションセンター 受付時間…9:00~17:00 月曜日~金曜日(祝日を除く)
東京03(3452)8000 大阪06(943)9800 名古屋052(251)9800 東北022(262)9800 九州092(262)9800 電話番号は、よくお確かめのうえおかけください。
▶本広告に関する詳しい資料を差し上げます。右の請求券をハガキにはり、住所、氏名、年令、電話番号、勤務先を明記のうえ、〒108-01 東京都港区芝五丁目7-1 NEC(10-27075) LOG IN 係までお送り下さい。
NECグループ

※レーザーディスク映像のWindows表示は、今後サポート予定です。

業界標準のマルチメディア・プラットフォーム「WindowsMME」を提供。

「WindowsMME」(日本語Microsoft® Windows™V3.0 with Multimedia Extensions V1.0)は、「日本語Microsoft® Windows™ V3.0」の機能をベースに、各種音声データの録音再生やAV機器の利用などを容易にしたマルチメディア対応の「Windows™」です。まず、サウンド機能としては、ナレーションやアラーム音に利用できるPCM音声の録音再生、各種MIDI音源の再生、そして、BGMやナレーションに効果的なCDオーディオの再生などを可能としました。また、アニメーションデータの再生機能も搭載。さらに、レーザーディスクの制御機能により、外部AV機器との連携もOKになりました。マルチメディアオーサリングやプレゼンテーションなど、映像や音を活かした様々なマルチメディアアプリケーションの幅広い利用ができます。もちろん、これまでの資産を継承しているので、「Microsoft® Excel」「1-2-3/Windows」などの豊富なWindows™ V3.0対応ソフトや各種MS-DOS®ソフトの利用も可能です。

標準価格:¥34,800(税別)　提供会社:富士通(株)

FMTOWNSインフォメーションサービス〔お問い合わせ時間〕10:00AM〜6:00PM 月〜土(祝日を除く) 東京(03)5690-0032/大阪(06)346-5487　現在、お持ちのFMシリーズに関するお問い合わせにつきましても、下記にて承ります。

●札幌(011)222-5476 ●青森(0177)23-3291 ●盛岡(0196)51-9829 ●仙台(022)267-5250 ●福島(0245)23-3803 ●つくば(0298)56-5113 ●足利(0284)72-3390 ●宇都宮(0286)38-9865 ●東京(03)3646-0816
●大宮(048)649-7055 ●立川(0425)28-1567 ●千葉(043)222-3117 ●藤沢(0466)24-6072 ●横浜(045)201-3101 ●川崎(044)244-5218 ●小田原(0465)24-5002 ●新潟(025)244-8295 ●富山(0764)42-6877
●金沢(0762)62-7032 ●長野(0262)24-3831 ●松本(0263)36-7609 ●静岡(054)252-8674 ●浜松(053)453-7106 ●沼津(0559)52-2514 ●滋賀(0775)25-5585 ●名古屋(052)261-5141 ●京都(075)231-6610
●大阪(06)346-5415 ●神戸(078)332-1247 ●松江(0852)24-0334 ●広島(082)211-1759 ●徳島(0886)56-0304 ●山口(0839)25-5453 ●高松(0878)51-8125 ●高知(0888)21-2234 ●福山(0849)27-3553
●福岡(092)713-4392 ●北九州(093)521-8828 ●長崎(0958)20-3526 ●大分(0975)38-0616 ●宮崎(0985)31-8327 ●鹿児島(0992)24-8810 ●沖縄(098)863-7248

FUJITSU

マルチメディアだから、できた。対戦型ゲーム「富士通 Air Warrior」いよいよ始動。

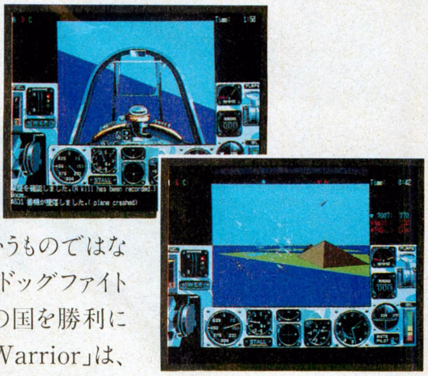

「富士通Air Warrior」は、米国Kesmai社と富士通の共同開発により生まれたパソコン通信による対戦型ゲーム。この世界の中には、架空の戦場が用意されていて、3つの国が互いに交戦中。あなたはファイターとしてこの戦いに参加し、数多くの敵機と渡りあって撃墜王をめざすのです。従来のフライトシミュレーションのようにコンピュータが敵機というものではなく、パソコン通信に参加する人間同士による対戦なので、複数の航空機を相手にリアルなドッグファイトが楽しめます。もちろん、ビジュアルやサウンドもリアル。多人数でチームを組んで、自分の国を勝利に導く本格的戦術シミュレーションゲームも可能なのです。さあ、戦いの空へ。「富士通Air Warrior」は、あなたの参加を待っています。

通信ソフトパッケージ価格:¥7,800(税別)　提供会社:富士通(株)

ついに登場!48ドットプリンタ インクジェットプリンター8

バブルジェット方式による高速(56cps)、高品位48ドット/360dpi印字(24ドット印字にも対応)。ゴシック体漢字フォントを標準装備し、縮少印刷もサポート(70%、50%)。

※48ドットで印字するには、対応アプリケーションが必要です。

標準価格:¥79,800(税別)
提供会社:富士通(株)

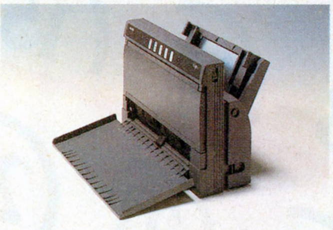

※写真はカットシートフィーダ(オプション)装着時のものです。

富士通パーソナルモデム 2400FⅡ 登場

2400 bpsのスピード、MNPクラス5、V.42bisのデータ圧縮機能により、効果的なパソコン通信環境を実現。

標準価格:¥35,800(税別)
提供会社:富士通(株)

ワープロ感覚で簡単ビデオ編集 ビデオ工房

「ビデオ工房」は、ソニーのVbox(CI-1000)と、ご家庭のビデオ機器を利用して、ビデオ編集を行なうためのツールです。

※本ソフトはビデオ機器の種類によってご使用になれない場合があります。ご購入の際はご確認ください。

標準価格:¥14,000(税別)
提供会社:富士通(株)

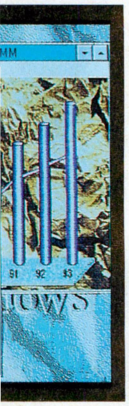

ハードディスクタイプも登場! 充実のモデルUXラインアップ。

モデルUX40

洗練されたコンパクトな一体型、モデルUXにハードディスクタイプモデルUX40(2FD, 40MBHD)が登場。低価格、省スペースと高速・高性能をかねそなえた抜群のコストパフォーマンスを実現しました。

コンパクト&ハイクオリティの"モデルUX"

●従来の約1/2(当社比)の省スペースを実現。●高精彩トリニトロン® ディスプレイ採用。●フロントローディングCD-ROMドライブ標準搭載。●32ビットi386™SXCPU(16MHz　0ウェイト)を搭載して快適レスポンス。

モデルCX20

パワフル&クイックの"モデルCX"

●高速・高性能を誇る32ビットi386™CPUを搭載。さらにVRAM性能向上により、快適レスポンスを実現。●FDモデルから100MBHDモデルまで充実のラインアップ。FDモデルも後から内蔵ハードディスクを増設できます。

モデルUX

モデルUX10(1FD)……………………263,000円(税別)
モデルUX20(2FD)……………………288,000円(税別)
モデルUX40(2FD、40MBHD)………388,000円(税別)

モデルCX

モデルCX10(1FD)……………………308,000円(税別)
モデルCX20(2FD)……………………333,000円(税別)
モデルCX40(2FD、40MBHD)……433,000円(税別)
モデルCX100(2FD、100MBHD)…533,000円(税別)

カラーCRTは別売。

マルチメディア・エリート

FM TOWNS Ⅱ

※Microsoftは、米国マイクロソフト社の登録商標です。　※Windowsは、米国マイクロソフト社の米国での商標です。　※1-2-3™は、米国ロータスディベロップメント社の商標です。　※MS-DOS®は、米国マイクロソフト社の登録商標です。　※All Rights Reserved, Copyright©, 1992, THE KESMAI CORPORATION. Published under exclusive license in Japan by FUJITSU LIMITED.　※トリニトロン® は、ソニー㈱の登録商標です。　※i386™は、米国インテル社の商標です。　※SonyのVbox.はソニー(株)の登録商標です。

※商品はすべて本体標準価格です。本体標準価格には、Townsシステムソフトウェアが含まれています。キーボードは含まれておりません。※本広告に掲載の商品の価格については消費税は含まれておりません。ご購入の際、商品ならびにそれに関する消耗品等および役務について、消費税が付加されますので、ご承知おき願います。

7
1992
JULY
グラフィックUP
有休
8
1992
AUGUST
SUNDAY
MONDAY
TUESDAY
WEDNESDAY
THURSDAY
FRIDAY
SATURDAY
休み
新プロジェクト打合せ

一ヵ月の連続休暇。スクウェアなら、当然です。

人をたのしませるゲーム。だから作る人間は、いろんなものにチャレンジし見聞をひろめ、自分自身が魅力ある人間になることが大切だと思います。必要になるのは、時間。だからスクウェアでは、充実した休暇制度を実施しています。完全週休2日はもちろん、声を大にして言いたいのが、連続休暇がとれること。こまぎれでは、体を休めるだけで終わってしまいますからね。今年の夏休みは1ヵ月、さらに「バカンス休暇」制度（有給と土・日を加えて連続23日。しかも海外旅行には1泊につき2万円の支援）もあり、自分を磨く時間がたっぷり！できる人には、できる環境。……こんな考え方、スクウェアではずっとずっと、ごく当たり前のことなのです。

スクウェアがスタッフを募集しています。

勤務地	東京：恵比寿　大阪：江坂
職種	①グラフィックデザイナー　②プログラマー　③企画 ④ミュージックコンポーザー（東京のみ）
標準勤務時間	10：00～18：00 （ただし開発部は裁量労働制実施中。1日の勤務時間は本人の自由です）
給与	年齢にかかわらず、一部上場企業クラスの水準を維持しています。また、個人の能力・実績などを考え、その都度加味していきます。職能手当有り。
資格	高卒以上30才位まで
仕事環境	自由な発想を可能にするため、個人裁量を重視した勤務時間制度。また、集中力を高める個人ブース他、設備面も充実。
規定待遇	昇給年1回、賞与年2回、交通費支給、各種社会保険完備、退職金制度、貸付金制度、健保組合保養所、定期健康診断、財形、借上社宅制度、自宅手当、持ち株会、社員旅行、長期バカンス休暇制度が採用されています。 ※今年度社員旅行は、世界各地6つのコースから、各自が好きな目的地を選べます。
休日	完全週休2日制です。また、年間休日は有給とは別に148日あり、自分の時間を充分にもてます。
夏季休暇	夏季休暇は1ヶ月間。（今年度実績）
長期休暇	勤続1年以上の方には長期バカンス休暇が与えられます。実質は10日間ですが、有給の中から5日間と土、日を加えれば、連続23日間までとることができ、さらに海外旅行に限り、1泊につき2万円が支給されます。
応募	応募方法その他、お問い合せは下記までお電話ください。 TEL.03-5488-1515（留守番電話が承ります）
所在地	東京： 〒150 東京都渋谷区恵比寿1-13-6 株式会社スクウェア 大阪： 〒564 大阪府吹田市豊津町9-2 香川平安ステーションビル3F 株式会社 スクウェア

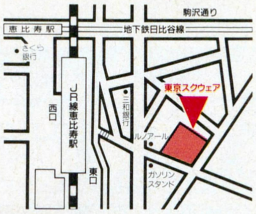

TOKYO

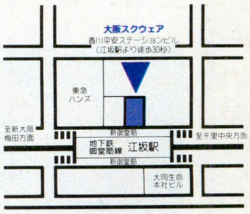

OSAKA

SQUARE

株式会社スクウェア　〒150　東京都渋谷区恵比寿1-13-6

ロードス島名産

ロードス島戦記©

福神漬2

PC-9801VM/UV以降・PC-286/386/486シリーズ

■要640KB RAM ■98NOTE対応　5"/3.5" 2HD 2枚組　標準価格**4,800**円

「ロードス島戦記」「ロードス島戦記II」をお持ちでなくても、これだけですぐに楽しめます。

8月8日新発売

ついに発売となりました**福神漬2**。おなじみの**サウンドギャラリー**やキャラクター転送、名前・通り名の変更のほかに、今回は中身の濃いゲームをいろいろ詰め合わせました。キャラクターレベルによってコース選択できる**タクティカルコンバットゲーム**や「冒険者ギルド・カノン支部長認定試験」としての、数々の出題やトラップをくぐり抜けて採点される**トラップダンジョン**など、充分に漬け込んだおいしさがいっぱい。ぜひ一度味わってみて下さい。

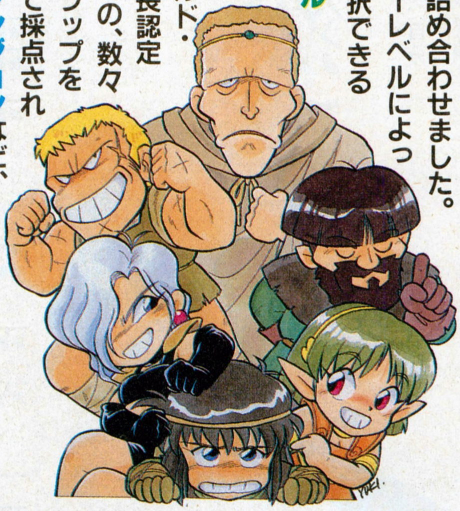

ロードス島戦記II
～五色の魔竜～

ファンタジーRPGの決定版

原作/安田　均・水野　良 キャラクター原案/出渕　裕

PC-9801VM/UV以降・PC-286/386シリーズ

■要640KB RAM ■98NOTE対応

標準価格**9,800**円

© Kadokawa shoten/H. YASUDA & Group SNE

No Copy このマークは不法コピー禁止マークです

―プログラマー募集―
アセンブラ、Cでプログラムの経験のある方、履歴書を郵送して下さい。

■標準価格には消費税は含まれておりません。お買い上げの際に別途消費税をお支払い下さい。
■通信販売ご希望の方は、住所・氏名・電話番号・商品名・機種名・メディアを明記の上、現金書留または郵便振替（大阪8-30340）にてお申し込み下さい。送料は無料ですが標準価格に消費税の3%を加えた金額をお送り下さい。

Humming Bird Soft™
株式会社 エム・エー・シー ハミングバードソフト
〒530 大阪市北区曽根崎2丁目2番15号 TEL.06(315)8255

元気冒険システム搭載!?
ファルコム純正アクションRPG
ぽっぷるメイル
Magical Fantasy Adventure
POPFULMAIL
PC-98版好評発売中!!
あ
はらり
酒
「あたし、メイル!
みんなァ
元気してた?」
ぽっぷる
ニュース!!
メイル
PC-98版
人気爆発!
■ PC-9801VM/UV以降
PC286/386シリーズ
5″2HD×3, 3.5″2HD×3
価格9,800円(税別)
■通信販売(送料無料)
●代金引換の場合▶電話やFAX・ハガキで品名・機種名・住所・氏名・年齢・電話番号を明記してお申し込み下さい。
●現金書留の場合▶品名・機種名・住所・氏名・電話番号を明記して代金をそえてお申し込み下さい。
Falcom
NIHON FALCOM INCORPORATION
〒190 東京都立川市曙町1-14-13 ☎0425(27)6501

英雄伝説 II

The Legend Of Heroes II

友情をつたえて――。
前作・英雄伝説で活躍したキャラクターたちと各地で出会い、
父セリオスの広げた友情の輪をアトラスが旅する。
友情の絆はいっそう強くなり、
冒険者に勇気と力を与える。

英雄たちの伝説

[PC-88版好評発売中!!]

■ *PC-8801 SR以降 5"2D×9*

定価9,800円(税別)

イラストレーション 高田明美

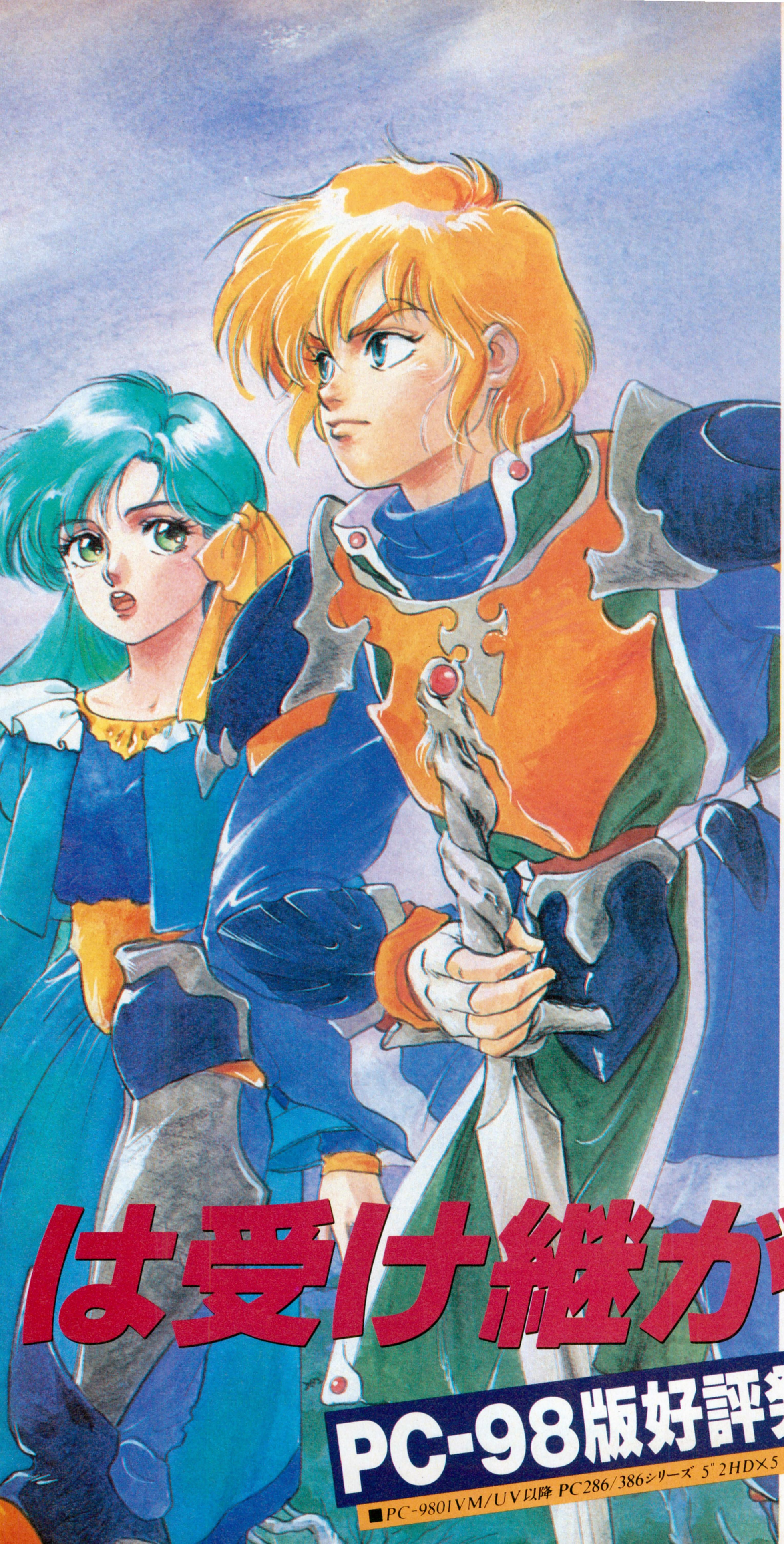

親切設計はそのままに、すべてがグレードアップ!!

●MPの表示・概念を一新

これまでのMPとはまったく違った新システムを採用。数字によるMPの表示を排除。使用可能な呪文キャパを表示し、より臨場感あふれる戦闘を実現。

●呪文の充実

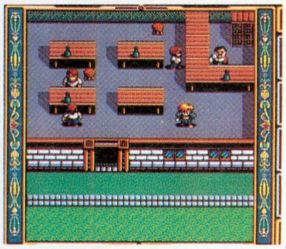

単独呪文と全体呪文を区別。敵全体に攻撃可能なイグナに加え、新しい呪文も登場。攻撃の呪文もさらに充実。

●モンスターか戦闘画面上てアニメ処理

100体に及ぶ個性あふれるモンスターがアニメーションで動く。防御・呪文・特殊攻撃など、様々な動きを見せてくれる。

●さらに進化したオートバトル

前作好評だったAI機能搭載による オートバトルがさらに グレードアップ。より効率的な戦闘を実現。ビジュアルはすべて400ラインに変更され、BGMもサウンドボードやスピークボードに対応

●環境の充実

前作同様に各種ボードへの対応。またRAMドライブへの対応や、HDへのインストールが可能など、さらに環境は充実しています。

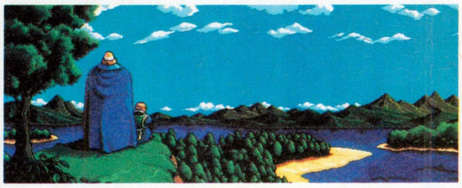

は受け継がれる。

PC-98版好評発売中!!

■PC-9801VM/UV以降 PC286/386シリーズ 5"2HD×5，3.5"2HD×5　定価9,800円(税別)

Falcom®
NIHON FALCOM INCORPORATION
〒190 東京都立川市曙町1-14-13 ☎0425(27)6501

イラスト加藤直之 ©1992 QUEST/BOTHTEC ©1992 Micro Vision ©1988 田中芳樹・徳間書店・徳間ジャパン・キティフィルム

銀河は、燃えている。

どこまで進めば、戦火にさらされていない星系にたどり着けるのだろう。いつになったらこの銀河に平和は訪れるのだろう。宇宙歴796年、広大な宇宙は、ゴールデンバウム王朝が支配する銀河帝国と、その専制政治に反対する自由惑星同盟の果てしない戦闘の場と化していた。32の星系からなる広大無辺な銀河を舞台とする、戦略と戦術の限りをつくした戦いが新たに始まる。圧倒的支持を受けている田中芳樹原作の大人気スペースオペラ「銀河英雄伝説」が、想像を遥かに超えたスケールで、今、蘇る。「銀河英雄伝説Ⅲ」はシリーズ最大のスケールと、洗練された戦略&戦術システムによって、稀有壮大なシミュレーションゲームとなった。野望が続く限り、銀河は燃え続ける。

NEC PC-9800シリーズ 今秋発売

BOTHTEC ボーステック・ソフトウエア

株式会社クエスト　〒158 東京都世田谷区用賀2-18-8 TEL.03-3708-4711

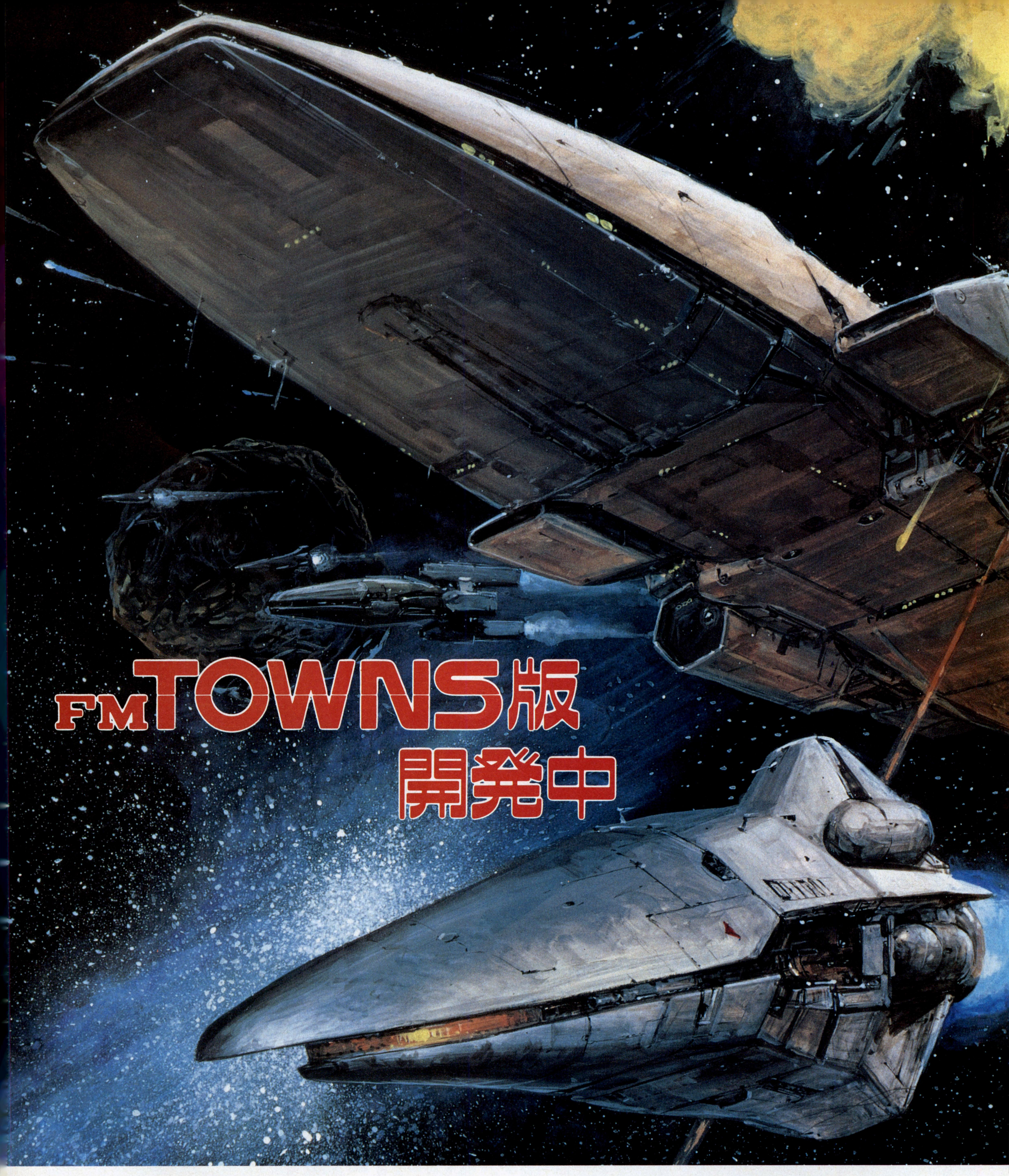

PC-9801版発売中

レジオナル・パワーII
価格9,800円(税別)

PC-9801VM/UV以降
PC-286/386シリーズ・98note対応
要640KB/要2ドライブ/アナログディスプレイ又は
8階調液晶ディスプレイ/マウス/FM音源対応

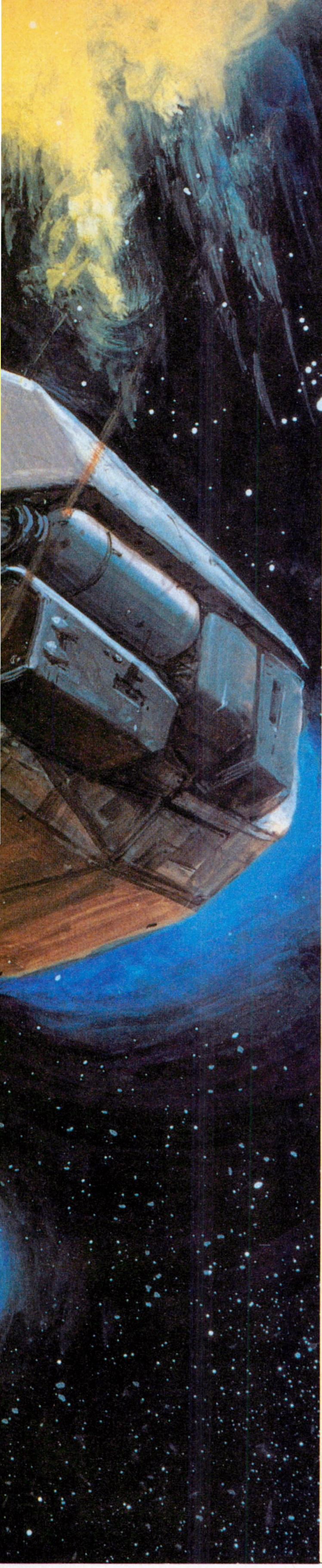

魔彩子雀

きーさいこーじゃん

FM-TOWNS版
絶賛発売中

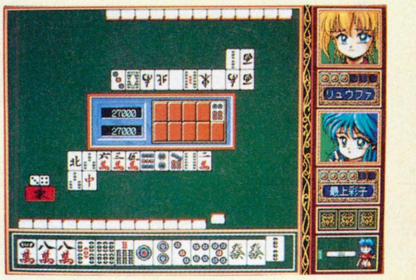

対応機種
- FM-TOWNS（要2MB・要2ドライブ）
- PC-9801VM／UV以降
- PC-286／386シリーズ・98NOTE対応

価格 8,800円（税別）

家計簿から、現金出納帳まで！

グッドマネージャー

入金・出金はもちろん、預金口座・クレジットカードなども
現金や経費と連動して管理します。
家計簿として、事業や商店会、PTA などの現金出納帳として
目的にあわせてご利用いただけます。

FM-TOWNS版発売中

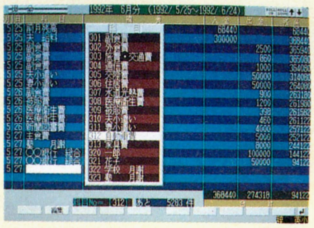

■記帳画面

対応機種
- FM-TOWNS（要2MB・要2ドライブ）
- PC-9801VM／UV以降
- PC-286／386シリーズ・98NOTE対応

価格 10,800円（税別）

株式・投資シミュレーション
BILLIONAIRE

億万長者II

**相場・投資戦略で、
この乱世に君臨する知的で
スリリングな大人のための戦略ゲーム！**

対応機種
■FM-TOWNS ■PC-9801VM／UV以降
■PC-286／386シリーズ・98NOTE対応 ■J3100

価格 9,800円（税別）

スタッフ募集

（プログラマー・デザイナー募集）
プログラマーはC言語又はマシン語が理解出来る方に限らせていただきます。
連絡先　0482-58-4041

※通信販売にてお求めの方は、商品名・機種名・住所・氏名
電話番号を明記の上、価格に3％の消費税をプラスして現
金書留にてお申し込み下さい。（送料無料）

COSMOS

未知との調和と創造
株式会社コスモスコンピューター
〒332 埼玉県川口市並木2-34-2 TEL. 0482-58-4041㈹

●写真提供:PAR GOLF

全12コース・216ホールを舞台に、とてつもない物語

すべては、プロテストへのチャレンジに始まる。練習を積み力をつける。アルバイトに励み資金を作る。
一つの選択が、未来を変えていく。そして、プロゴルファーとなったキミを待ちうけるのは、数百人もの強力なライバル達。
グローイングツアーを制し、プロフェッショナルツアーを戦いぬこう。目指すは永久シードか賞金王か。
一打一打マウスでショットするもよし、オートモードでラウンドするもよし。しかし、ビッグオナーの楽しみはそれだけではない。
故障がきみを襲うこともある。借金がふえ、破産することもある。
勝利と敗北。そして結婚、2世の誕生、資産の形成。ここには、きみの人生のすべてがある。

●フルスクリーンで展開される16色のワイドなポリゴン3D画面。

●マウス操作の強弱による体感アナログショット。微妙な動きがスコアを左右。

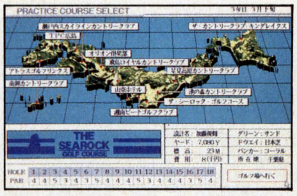

●日本全国に広がる12コース・216ホール。

●一流プロになれば、アルバイトとしてCM出演や出版の依頼が来る。

3D Artificial Reality Professional Golf World

BIG▸HONOUR

No Copy
このマークは不法コピー禁止マークです
●お買い求めは、全国パソコンショップにて。
●通信販売(送料無料)をご希望の方は、住所・氏名・郵便番号・商品名・機種名・メディア名を明記して消費税3%を同封の上現金書留にてお申し込み下さい。
●本ソフトを当社に無断で複製する事及び賃貸(レンタル)・中古品販売(疑似レンタル)についてこれを一切許可しておりません。

FM TOWNS
9月発売予定

が繰り広げられる。

- ●日本を代表するコース設計家、加藤俊輔による理想のコース搭載。
- ●仲間と楽しめる対戦モード搭載。
- ●キャディは男女多数。プレイヤーと共に成長する。
- ●ゴルファー人生は19歳から、50歳までの32年間。永久シード権を獲得すれば54歳まで継続可能。
- ●男の子が誕生して19才になると、プロゴルファーとしてデビューしてくる。親子対決の夢も実現？

●人生最大のイベント、結婚。子供も生まれる。

●資金獲得のために競馬場へ。

PC-9800シリーズ
【98NOTE対応】

●98VX以降 ●5"2HD、3.5"2HD各3枚組
●I・Oバンク方式RAMボード対応
●要640KB ●要バスマウス
●要400ラインアナログカラーCRT
●16色専用 ●FM音源対応
●MIDI対応 ●ハードディスク対応
標準価格 12,800円

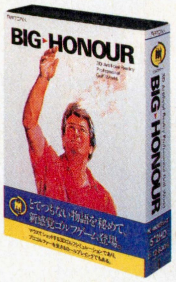

絶賛発売中

〒261 千葉市美浜区高洲1-21-1 三基ビル3F TEL.043-279-9392 株式会社 アートディンク

No Copy
このマークは
不法コピー
禁止マークです
ソフトウエア法的保護監視機構
●お買い求めは、全国パソコンショップにて
●通信販売(送料無料)をご希望の方は、住所・氏名・郵便番号・商品名・機種名・メディア名を明記して消費税3%を同封の上現金書留にてお申し込み下さい
●本ソフトを当社に無断で複製する事及び賃貸(レンタル)・中古品販売(疑似レンタル)についてこれを一切許可しておりません

TANK BATTLE SIMULATION

機甲師団II
Panzer Division

〒261 千葉市美浜区高洲1-21-1 三基ビル3F 043-279-9392 株式会社 アートディンク

ハードディスク版A.Ⅲ.、登場。

ゲーム進行がスピーディ&スムーズ ハードディスク上に広がる、新しいA.Ⅲ.の世界。その最大の特色は、スピーディそしてスムーズ。データ読込みがスピーディ。そのうえ、ディスク入替などわずらわしい手間がいっさい不要。ゲームが快適に進められます。

質感のある音が楽しめるMIDI対応 クオリティの高い、MIDI音源ならではのサウンドが楽しめます。ゲームプレイ中に流れる、新たに加わったBGM。臨場感あふれるリアルな効果音。高音から低音までたしかな質感が感じられるはずです。

思いどおりにオリジナルマップ作成、マップコンストラクション機能付き 山を海をビルを自由に盛りこむ。思い出の街を、空想上の街を好きなように描く。あなたのオリジナルマップが思いどおりに作れるマップコンストラクションを搭載しました。

そびえたつビルの裏側が透視できる A.Ⅲ.HDでは、そびえたつビルの裏側が透視できます。うれしいのは、ビジュアルの新鮮さだけではありません。レールを敷くときなど、仕事をするにも何かと便利なのです。

一日一日の都市の発展を、移りゆく四季の流れを、リアルに美しく描きだす。立体感あふれるグラフィックを表現する、独自の3Dパースペクティブ。 ●街の発展が一目で把握。サテライトマップ機能●列車運行から経済効果までリアルタイムに報告するリポートウィンドウ/ダイヤグラム●それぞれ独自の開発テーマをもった6種類のマップ搭載●98NOTE完全対応のクリア画像

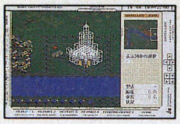

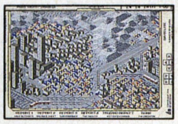
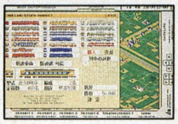

[A列車で行こうⅢ]HD版 標準価格 14,800円

ハードディスクとMS DOSをお持ちでないと使用できません

●98VX以降●NOTE対応●5"2HD、3.5"2HD各3枚組●ハードディスク専用※要ハードディスク(空き容量4MB以上必要)●要MS-DOS Ver.3.10/3.30/3.30A/3.30B/3.30C/3.30D/5.0※MS-DOSは米国マイクロソフト社の登録商標です。●要バスマウス●要640KB●要400ラインアナログカラーCRT●16色専用(NOTE用モノクロ8階調対応)●FM音源対応●MIDI対応

PC9800シリーズフロッピーディスク版

※ハードディスクとMS-DOSは必要ありません。
●NOTE対応●5"2HD、3.5"2HD各2枚組 標準価格 12,800円

FM-TOWNS

※ハードディスクとMS-DOSは必要ありません。
●マップコンストラクション搭載●CD-ROM 標準価格 14,800円

No Copy
このマークは不法コピー禁止マークです

●お買い求めは、全国パソコンショップにて。
●通信販売(送料無料)をご希望の方は、住所・氏名・郵便番号・商品名・機種名・メディア名を明記して消費税3%を同封の上現金書留にてお申し込み下さい。
●本ソフトを当社に無断で複製する事及び賃貸(レンタル)・中古品販売(疑似レンタル)についてこれを一切許可しておりません。

ハードディスク版アトラス、誕生。

Hard Disk only

絶賛発売中

THE ATLAS HD

スピーディにスムーズに航海は進む じつにスムーズに進行する、ハードディスク上の航海。ディスク入替などのめんどうな手間がいらず、データ読込みもスピーディ。

MIDIの質感ゆたかな音が楽しめる 高音から低音まで、すべての音域に感じられるゆたかな質感。MIDIならではのハイクオリティサウンドが楽しめる。

新発見された財宝、民族、珍獣はもれなく「WORLD EXPO」に登録する 新たに発見された財宝、民族、珍獣は、人類にとってはいわば財産。後世の研究のためにしっかり記録を残すべきである。──という趣旨で設立された「WORLD EXPO」は、発見物を永久登録しておくリスト。今世紀の貴重な文化遺産といえる。

より便利になったマップジャンプ機能 さらに強力になったマップジャンプ機能。大陸図や世界全図の上でも、街から街への移動が世界のどこでも自由自在にできる。目印のピンも刺せる。人口分布を調べるときや、貿易航路を見るときなどに、とても重宝しそうな便利機能だ。

プレイする度に、新しい大陸が、島が、地形が描かれていく。フラクタル理論に基づく独自のマップ生成システム搭載。

●最大画面数65,000●1,000を越えるイベントキャラクター●広大な世界を自在にスケーリングする5ステップ可変マップ機能●平面体から球体へ瞬時に描くグラフィックシフト機能●98NOTE完全対応のクリア画像

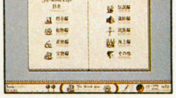

[THE ATLAS] HD版

ハードディスクとMS DOSをお持ちでないと使用できません

●98VX以降●NOTE対応●5"2HD、3.5"2HD各3枚組●ハードディスク専用※要ハードディスク(空き容量4MB以上必要)●要MS-DOS Ver.3.10/3.30/3.30A/3.30B/3.30C/3.30D/5.0※MS-DOSは米国マイクロソフト社の登録商標です。●要バスマウス●要640KB●要400ラインアナログカラーCRT●16色専用(NOTE用モノクロ8階調対応)●FM音源対応●MIDI対応

PC9800シリーズフロッピーディスク版

※ハードディスクとMS DOSは必要ありません。
●NOTE対応●5"2HD、3.5"2HD各3枚組

FM-TOWNS

※ハードディスクとMS-DOSは必要ありません。
●CD-ROM

標準価格 各10,800円

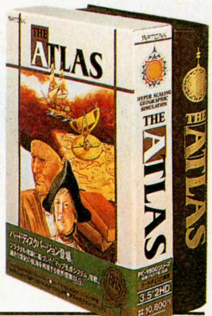

〒261 千葉市美浜区高洲1-21-1 三基ビル3F 043-279-9392 株式会社 アートディンク

No Copy
このマークは不法コピー禁止マークです

●お買い求めは、全国パソコンショップにて。
●通信販売(送料無料)をご希望の方は、住所・氏名・郵便番号・商品名・機種名・メディア名を明記して消費税3%を同封の上現金書留にてお申し込み下さい。
●本ソフトを当社に無断で複製する事及び賃貸(レンタル)・中古品販売(疑似レンタル)についてこれを一切許可しておりません。

いつか、キミは頂点に立つ。

夏、もうひとつの甲子園。

深紅の優勝旗を手にするのはわずかに1校。
歓声、落胆、期待、不安がスタンドを支配し、
甲子園の熱いグラウンドは、
地区予選を勝ち抜いてきた精鋭たちの
ドラマチックな熱闘の舞台となる。

「栄冠は君に2」は、高校球児のあこがれ、
甲子園の熱気を描いたシミュレーションゲーム。
監督としてチームを編成し、采配を振るうのはキミだ。
サインプレー、ダイビングキャッチ、パスボール…
照りつける太陽の熱ささえ感じるような、
何が起こるか分からないスリリングな展開が待っている。
挑戦を続ける限り、いつかキミは頂点に立ち、
栄冠を手にするだろう。
これはもうひとつの夏、甲子園。

**地区の選択から
ゲームスタート**

キミが監督となる高校のある地区の選択からゲームスタート。頂点を目指して熱い熱闘の日々がいよいよ始まる。

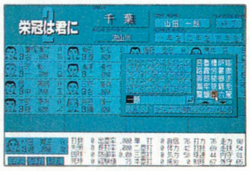

**好きなように
チームをつくろう**

チームのメンバーを決める。監督名を決め、次に選手を決める。選手の名前、顔、血液型、星座は好きなものに変更できる。

**地区大会を
勝ち抜くことが第一歩**

長い練習の日々の後、地区大会が始まった。打たれた味方の投手に伝令が走る。ここで勝たなければキミの夏は終わる。

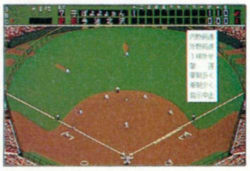

**サインを駆使し、
チャンスを生かせ**

守備体系、牽制、選手交代、守備交代、代打、代走など豊富なサインを駆使して、チャンスを生かし、ピンチを切り抜けよう。

絶・賛・発・売・中

PC-9800シリーズ【98NOTE対応】

●VX以降 ●5"2HD・3.5"2HD(各3枚組)
●要バスマウス ●要640KB ●要400ラインアナログカラーCRT
●16色専用 ●RAMボード対応(クイックアクセス機能) ●FM音源対応

FM TOWNS

●CD-ROM ●要2MB

標準価格 各9,500円

〒261 千葉市美浜区高洲1-21-1 三基ビル3F TEL.043-279-9392 株式会社 アートディンク

ZOOM
COMPUTER SOFT CREATE

職人募集。

職人。この言葉のもつ意味を考えるとき、私達は〝プロ〟と言う言葉にたどり着きます。本当の意味で熟成された技術と意識を持つ職人気質。ズームではそんな、仕事に誇りの持てる職人気質の人を募集しています。経験者優遇と言う訳ではありません。学歴も年齢の上下も関係ありません。求めているのは、一緒に「おもしろい物」をつくりあげていける情熱と、プロとしてやっていこうという意識です。
ズームは、まだプロと呼ばれるには遠い位置にいるかも知れません。だけど社員は皆、〝職人気質〟だけはいつでも忘れずに持っていようと思っている、そんな会社です。
とかスカしたこと言ってますけども、基本はおちゃらけです。おっぺけぺーとも言えます。下ネタもOKだし。
そんな訳で、何もこんな時期にとお思いでしょうが、大体25歳位までのコメカミから血が噴き出る程の若さを持ったバチバチの(どんな奴だ)スタッフを募集します。まあとりあえず募集要項は下に書いとくので、よかったら読んで電話ください。
ではさよなら。

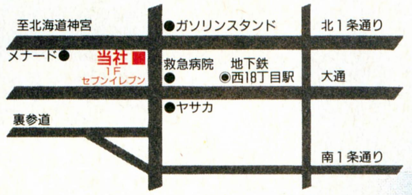

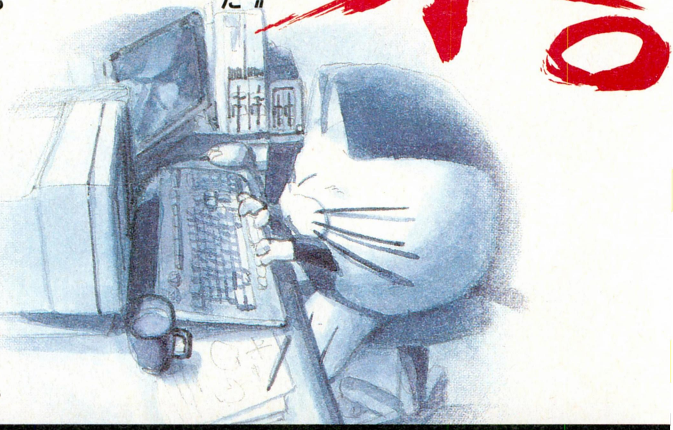

株式会社ズーム

最低限高卒以上で、
謙虚な25歳ぐらいまでの

- ●絵を描くことがとても好きな……………………デザイナー
- ●アセンブラをバシッと操る……………………プログラマー
- ●MMLをビシッと使える……………………サウンドスタッフ
- ●事務系の凄い所の……………………事務総務系女性

を、募集いたします。社会的常識を踏まえた方が絶対条件です。履歴書と、そしてカタカナ職の方は作品を同封の上、下記の住所(担当大久保/福田)までお送り下さい。秘密は厳守いたします。

OVER TAKE

※画面写真は開発中のものです。

スピードの現実と限界への挑戦。

この秋、高出力700ps、時速300km/hオーバーをあなたのマシンで実現する。

OVER TAKE for X68000 5″2HD　'92 10月発売予定
予定価格／¥9,800(税別)　MIDI・アナログジョイスティック対応

株式会社ズーム　札幌市中央区北1条西20丁目46-133〈DEVEX120 6F〉〒064　TEL:011・613・0191

キリトリ線
アメリカ式ヨ～ガ
伸長法講座
科学的ヨーガが成長ホルモンを活発化!!
世界初のビデオ付き教材で最後まで親切指導!!
アメリカの最先端科学とヨーガ効果が合体！驚異のDNAシステムがキミの身長を短期間に伸ばす！
栄養面や精神面も総合指導!!
○案内書は秘密厳守でキミだけに分るよう送ります。

キリトリ線

郵便はがき

料金受取人払

杉並局承認

137

差出有効期間
平成6年2月
26日まで

切手はいりません

166-

(受取人)

東京都杉並局私書箱第36号
(〒166　東京都杉並区成田東4-36-15)

日本ヘルスアカデミー
アメリカ式ヨ〜ガ

伸長法講座

H 406

グングングン

案内書無料急送!!

このハガキを今すぐポストへ!!

案内書無料進呈ハガキ

氏名	フリガナ		
住所	〒　都道府県		
TEL		年令	

VANTAN
DENNOH
INTELLIGENCE
COLLEGE

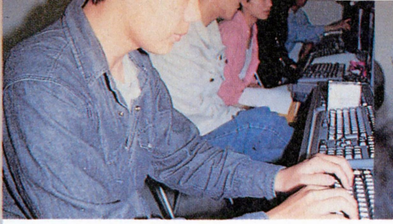

ハイパーメディアパソコン、FM TOWNSを使用しての「プログラム」の授業。将来ゲームプログラマーを目指す佐々木君にとっては一番大切な時間です。

「映像シナリオ」の授業では、映像以前の組み立てとなるシナリオ、絵コンテを中心に学びます。

ソフトだけに固執せず、基本的なハード知識を知っておくための「基礎回路」。ハンダゴテの実習は楽しくためになる。

ゲームソフトクリエイターの養成校、バンタン電脳情報学院の授業をレポート！

ゲームソフトはじめ、ニューメディアをクリエイトするハイパースクール、「バンタン電脳情報学院」に、今年入学した松木君と佐々木君は、いずれもゲームプログラマーを志望するゲームフリーク。将来は自分の手で大ヒットソフトを開発するぞ！と、意気込む二人の授業風景を追いかけました。

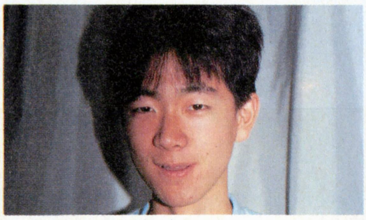
松木　一

ゲームソフトの学校は、企業がやっているところがほとんどで、学校としての歴史があるのは、バンタンだけ。学校の方が何となく安心できたので選びました。授業に遅れたら補講というかたちでフォローもしてくれますし、一人一台、準備された機材の充実には満足しています。ハード面に強くなるため、基礎回路の授業ではハンダゴテを使って実習するなど、幅広い知識を身につけるための、ユニークなカリキュラムも組まれています。

佐々木利春

ゲームが好きで、バンタンの名前は知っていました。既に学校に通っている友達の紹介もあって入学を決めました。講師の先生は業界のプロとして、第一線で活躍している人達なので、臨場感ある授業がためになりますし、プロのクリエイターとしての視点や考えを学ぶことができます。将来はゲームの企画かプログラマーを目指して頑張ります。主人公の成長ものをテーマとしたストーリーが好きです。古典になるような作品を残したいです。

第1回ゲームシナリオ懸賞コンテスト
全国版

学校が主催する史上初の懸賞コンテスト！君の熱いメッセージをまってている！優秀な作品は、広告ページで誌上紹介もするぜ!!
※参加希望者は折り込みハガキで申込め、詳しい募集要項を送るぞ。

最優秀作品賞（1作品）ー20万円
優秀作品賞　（2作品）ー　5万円

何と！

▲参加資格：高校三年生▲

一人一台準備されたマッキントッシュIICIを使用し、行われる「C・G」の授業は、ゲームクリエイターには欠かせないものです。

「デザイントレーニング」の授業では1677万色もの色を持つ、マッキントッシュに対応するため、カラーコーディネートの知識を学びます。

ゲームソフトの一要素である「コンピュータサウンド」を学ぶ授業では、サンプリングマシーンとマッキントッシュを使用し、オリジナル曲を制作します。

夜間スクール11月開校

① ゲームデザイン入門科
期間・回数：11/4〜6ヶ月　36回
曜日・時間：月・水 19〜21（週2）
費　　用：㊅6万円　㊫22万円

② ゲームシナリオ科
期間・回数：11/5〜6ヶ月　18回
曜日・時間：木 19〜21（週1）
費　　用：㊅6万円　㊫8万円

※上記クラスの説明会を随時行っています。
詳しい資料のご請求、説明会のご予約はお電話でお願いいたします。
03-5721-6511　バンタンキャリアスクール入学事務局

■93年度募集学科
- ゲームデザイナー・プログラマー専攻
- ゲームハードデザイナー専攻
- マルチメディアクリエイター専攻
- S.F.Xクリエイター専攻
- ヴァーチャルリアリティークリエイター専攻
- ニューメディア&コンピュータグラフィック専攻

'92サマーセミナー
ゲームプログラマーコース、CGデザイナーコース
（A日程）8月17日(月)〜19日(水)
（B日程）8月20日(木)〜22日(土)
料金：各コース2万円
※詳しくは返信用ハガキにて資料をご請求ください。

夏休み入学相談会
8月1日(土)〜15日(土)
8月24日(土)〜31日(月)　※日曜日を除く
午前10時〜午後6時（時間内で1時間）
場所：バンタン本館

総合説明会 I
8月29日(土)　午後1時〜3時
場所：バンタン電脳情報学院

バンタン模試
8月30日(日)　午後1時〜4時30分
場所：バンタン2号館

大阪地区電脳クリエイターセミナー
9月5日(土)　午後2時〜5時
場所：ニュー心斎橋ホテル

大阪・仙台・福岡 バンタン模試
9月6日(日)　午後2時〜5時30分
場所大阪：ニュー心斎橋ホテル
　　仙台：ホテルセンチュリー仙台
　　福岡：博多グリーンホテル2
※イベント参加にご希望の方は返信用ハガキにてご予約ください。

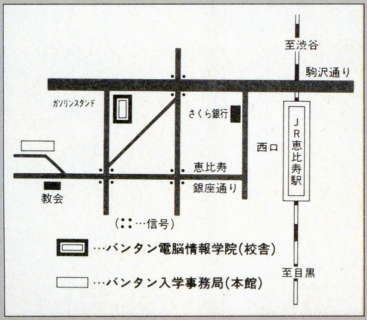

バンタン電脳情報学院
〒150 渋谷区恵比寿南3-1-8-8R
0120-03-4775（フリーダイヤル）

かつて、ここで戦争があった…。
WOLFTEAM
GAME CREATIVE STAFF
〒170 東京都豊島区北大塚2-10-6 6セントラルビル6F

【GOH】轟 II
ウルフ・チーム ゲーマーズ・ホット・アクセスTEL03(5394)5565

ウルフ・ゲーム徹底解剖!!

by　櫛田　理子

M-VIWSを搭載した高速グラフィックツール誕生

「天舞～三国志正史～」や、「緋王伝」ですっかりおなじみの、マルチウィンドウシステムM―VIWS。複数のウィンドウを同時に開いておくことができ、しかもウィンドウのサイズや位置の変更が自由にできるこのシステム、ゲームだけじゃなくて、もっといろいろと使えるハズだぞ……と思っていた矢先に、PC―9801シリーズ用グラフィックツール「PRISM98」の登場だ。

いろいろな機能をアレコレ使って、作品を仕上げていくグラフィックツールだもん、ウィンドウをたくさん開くことができたほうがいいに決まってる。ところが従来のツールは、ウィンドウを同時にはふたつくらいしか開くことができなかったんだよね。「PRISM98」は、M―VIWSの採用によってこの不便さを見事克服し、いろんな作業を並行して進めることのできる、ユーザーフレンドリーなシステムを実現しているぞ。また、伸縮自在なウィンドウのおかげで、作品の一部を拡大する、ルーペウィンドウの大きさも自由に変えることができるんだ。もちろん、画面いっぱいに広げることも可能。作品のドット単位の修正がしやすそうでしょ。

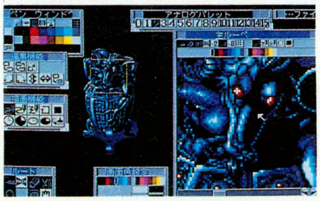

しかも、操作環境などは、ウルフチームのビジュアルスタッフたちの意見が反映されているらしい。つまり、その機能と操作性は、プロの使用に十分耐えられる充実ぶりってワケだ。

さて、これだけでもなんだかスゴそうな「PRISM98」だけど、ユーザーにスゴイと気づかせないようなスゴさが、まだいろいろと存在するんだ。たとえば、そのスピード。ディスクから立ち上がるまでの時間といい、機能が動作する時間といい、確かに速い。それから、ほかのグラフィックツールとの画像データのやりとりも、簡単にできる互換性。あと、98シリーズは機種ごとに性能が違うんだけど、それを判断して、それぞれのマシンに最適の環境を自動的に設定してくれるという機能などなど。

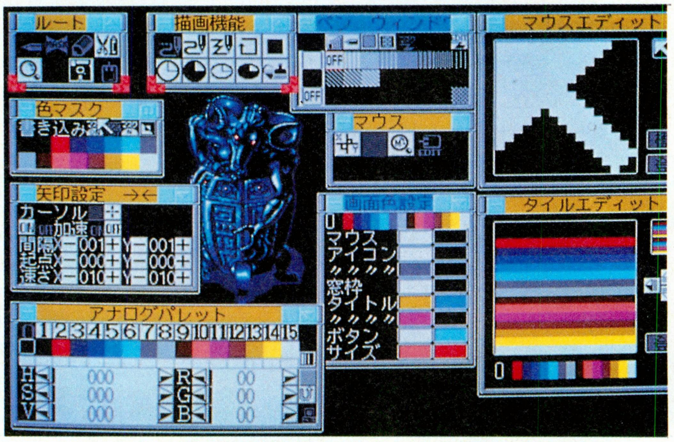

ウィンドウが開きまくるので、いろんなことが並行してできちゃう。

とくに自動環境設定機能なんて、普通だったら絶対気づかないよね。そのへんがスゴイと思うのだ。要するに、ユーザーにとって当たり前の環境、つまり、不便を感じさせない環境を提供しているってことだからね。便利なことが当たり前になりつつある、ワガママで欲張りな私たちの面倒をきちんと見てくれているワケよ。

最後に、インターフェースが公開されているので、パワーユーザーは楽しみが広がると思うよ。たとえば「PRISM98」上で、M-VIWSの環境を使用してアドベンチャーゲームやRPGなどを制作することなんかもできちゃう。ユーザーのレベルや必要性に応じて、いろんなものに姿を変える、拡張性の豊かなソフトと言えそうだね。

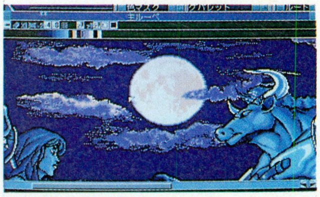

プリズム98　PC98版　好評発売中　¥14,800(税抜き)

WOLFTEAM GAME CREATIVE STAFF　〒170 東京都豊島区北大塚2-10-6 6セントラルビル6F

1皿で4度おいしい天舞てんこ盛り

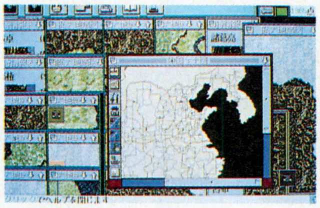

天舞～満漢全席～（まんがんぜんせき）

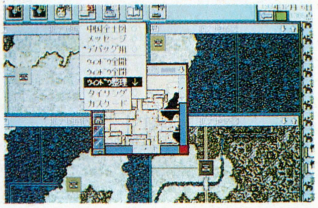

三国志をテーマとしたリアルタイムシミュレーション、「天舞～三国志正史～」。すでに「天舞リミテッド」や、「天舞シナリオコレクション」といった、関連ソフトが２本も出ている人気ぶりだが、今度、それらをひとつにまとめて、さらにオリジナルシナリオをひとつ追加したものがデビューすることになった。その名も、「天舞～満漢全席～」だ。なんだかおいしそうでゴージャスな響きだなあ。

それではまず、三国志正史に基づいて、中国大陸統一のための武将たちの戦いをシミュレートした、元祖「天舞」を紹介しよう。プレイヤーは最高指導者となって、当時実際に使用された官職に武将たちを登用し、それぞれに司令を与える。あとは、彼らの動きを眺め、必要があれば新たな司令を出していくといった感じだ。

武将は1000人もいるし、郡国は120もあるしと、データの量が並ではなく、すべての情報を把握するのは至難の技のように思えるのだが、実際に遊んでみると楽勝だったりするんだよね。これはのちに「緋王伝」にも採用された、オリジナルマルチウィンドウシステムの、M―VIWSの功績だ。ウィンドウを同時にたくさん開くことができるので、大陸各地のできごとを同時に見るなどといったことが簡単にできる。ウィンドウのサイズや位置も自由に変更できるので、こんなこと言っちゃってもいいのかな。まるでマッキントッシュのゲームのような感覚なんだ。

シナリオは、暴君・董卓の討伐のために立ち上がった15人の武将の姿を描く、“東漢春秋”（190年～）と、袁紹と曹操の戦いを再現する、“冀虎兗龍”（200年～）のふたつが用意されているよ。

お次は、「天舞シナリオコレクション」に入っている、2本のシナリオの説明だ。214年から始まる“天下三分”は、曹操、孫権、そして劉備の、３勢力拮抗の時代をシミュレートしたもの。そして227年から始まる“武侯出師”は、劉備と曹操の死後、諸葛亮が北伐に着手した頃のストーリーだ。

そして、元祖「天舞」の廉価版とも言える「天舞リミテッド」だが、これに入っているオリジナルシナリオが、208年にスタートする“赤壁炎上”。タイトルから想像のつくように、三国志中盤の決戦である、曹操と孫権の赤壁の戦いをシミュレートしたものだぞ。

以上紹介した５つのシナリオで遊べるうえ、さらにニューシナリオ“瞬幻夢影”が追加されているんだ。これは200年から始まる、まったくのフィクションシナリオで、有名な武将が全員登場する、三国志ファン大喜びの内容になっている。たとえば、董卓VS呂布や、袁術VS孫堅などというバトルも可能だったりするんだな。

こんなに盛りだくさんの、「天舞～満漢全席～」、お得版というか、豪華版というか……。う～ん、ため息がでちゃうよね。

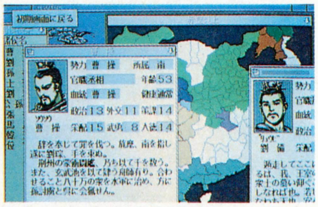

天舞～満漢全席～　PC98版　8月28日発売　¥14,800（税抜き）

魔族に君臨するファンタジーシミュレーション

「緋王伝」はファンタジーワールドを舞台とした、リアルタイムシミュレーションだ。主人公は隣国の軍隊に城を追われ、見知らぬ古城の最上階に追い詰められた王子。もはやこれまでと思ったときに樹の精霊と出会い、古城のあちこちに封印されている魔物を解放し、味方とする力を得る。キミは王子となり、モンスター部隊を率いて隣国の軍隊と、全18ステージを戦っていくのだ。

スケルトン、ラミア、デーモンなどなど、個性あるモンスターが何種類も用意されており、なかにはもちろん、魔法を使えるヤツもいる。そのモンスターたちの姿や、炸裂する魔法を楽しむことができるように、メインとなるコンバット画面は、ウルフチームおなじみのクォータービューが採用されて

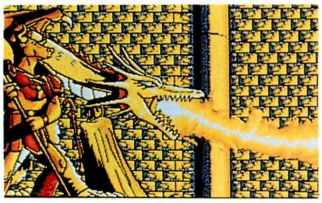

いるんだ。迫力ある硬派な戦闘と、箱庭的かわいらしさが同居していて、なんともいえない味があるぞ。

さて、最初に説明したように、このゲームはリアルタイムで進行している。つまり、一瞬の判断の遅れが命取りとなったりするワケだ。そのため、つねに主人公たちの動きを正確に把握しておきたい。ついでに、思いついたらすぐに命令を下すことのできるようなシステムがあれば完璧だ。このプレイヤーの要求をクリアーしたのが、「天舞」でおなじみのマルチウィンドウシステム、M―VIWSバージョン2。これを採用したことにより、リアルタイムでもムダなく不自由なく遊ぶことが可能になった。

具体的に説明していくと、「緋王伝」の画面上には、基本的に5つのウィンドウが表示されている。戦場の全景と、味方や敵の現在位置などがわかるレーダーのようなウ

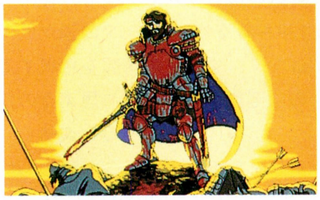

ィンドウや、味方の周囲だけをクォータービューで表示するもの、味方の状態を確認できるものなどだ。これらはいくつでも同時に開いて、並べておくことができるので、プレイヤーは画面を切り替えることなく、さまざまな情報を瞬時に把握することができる。

たとえば、戦闘中、バトルをクォータービュー画面でモニターしながら、味方たちのヒットポイントに気を配り、レーダーでほかの敵部隊の動きに注意を払う、なんてことが可能。味方の命が危なくなったら、慌てずにポーズをかけ、ほかのキャラクターが持っている薬を渡してやるなど、いくつもの

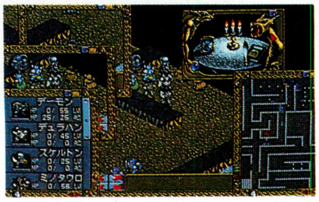

ウィンドウにまたがった命令もラクラクのスーイスイなんだ。

また、プレイヤーは1チーム6人、最大16の部隊を動かしていくワケだけど、このシステムのおかげでいくつもの部隊に簡単に命令が出せる。そのため、敵を挟み撃ちにするなどの、複数部隊ならではのいろんな作戦を実行できるよ。

これらのウィンドウは、サイズや位置を自由に変更することができるので、キミの好みの画面レイアウトで遊ぶことができる。また、邪魔になったウィンドウをアイコン化して画面の隅に置いておき、必要なときにふたたび呼び出すなんてことも可能なんだ。

以上のように、リアルタイムの緊迫感を崩すことなく、スピーディーにスムーズに遊べる工夫がいっぱいの「緋王伝」。この心地よさを、ぜひキミも体験してほしい。

緋王伝

PC98版　好評発売中
¥12,800(税抜き)

WOLFTEAM
GAME CREATIVE STAFF
〒170 東京都豊島区北大塚2-10-6　6セントラルビル6F

夏だ！ ビールだ！ ナイターだ〜っ。さらに今年の夏は「ダイヤモンドプレイヤーズ」を加える人も多いかもね。これは本格的なプロ野球シミュレーションゲームで、登場する球団や選手の名前が全部実名なんだ。セパ両リーグ12球団がズラリ勢ぞろい。もちろん今年度のデータが入っているので、千葉ロッテマリーンズだってあるんだよ〜ん。思わずひいきのチームに力が入っちゃうというもの。感情移入しやすいというか、しまくりというか。

経営と試合の頂点に立つ総合野球シミュレーション

さて、この「ダイヤモンドプレイヤーズ」、野球ゲームではあるものの、シミュレーションってことでアクション性がまったくない。とは言っても、プレイヤーが監督となって選手に指示を与え、試合を観戦するだけの内容ではないのだ。

まず、プレイヤーは試合以外のことにも気を配らなければならない。球団の経営というか、いわゆるフロントの活動にまで携わっていくことになるんだ。たとえば、広報活動や後援会の会員の募集を通して、観客を増やすための対策を講じたり、球団設備の充実や、選手をトレードすることによって戦力をアップさせたり。より本格的に、そして総合的にプロ野球そのものをシミュレートするってワケね。これらのフロントの活動が、間接的にペナントレースを左右していることは言うまでもない。観客が増えればチームの士気も高まり、戦力がアップすればチームが強くなるのだから。

そして肝心の試合だが、1球ごとにピッチャーとバッターの駆け引きが行なわれ、あの息の詰まるようなテンションを体験することができるのだ。プレイヤーが守備側ならピッチャーを担当し、まず、ストレートやシュート、スライダーなどの8つの球種のなかからひとつをセレクト。次にスコープを使ってコースを指定し、最後にスピードを決める。また、バッターならば、普通にヒッティングするのか、エンドランをかけるかなどの作戦を決め、次に、シュートが来たら打ちにいく、などの狙い球を定めて、ピッチャーの投球コースとスピードを予測するといった具合いだ。野球の醍醐味とも言える、1球ごとのドラマを、モニター上で再現することができちゃうワケよ。

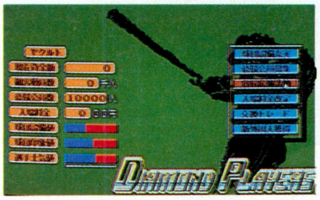

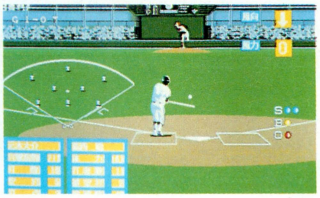

プレイヤーはこうして、ペナントレースの制覇を目標に、1年間全力で戦っていく。経営も試合も、両方ともうまくやっていかないと、チームに勝利はやってこないぞ。なんて現実的な、シビアなプロ野球ゲームなんだ！

ダイヤモンドプレイヤーズ PC98版 好評発売中 ¥12,800(税抜き)

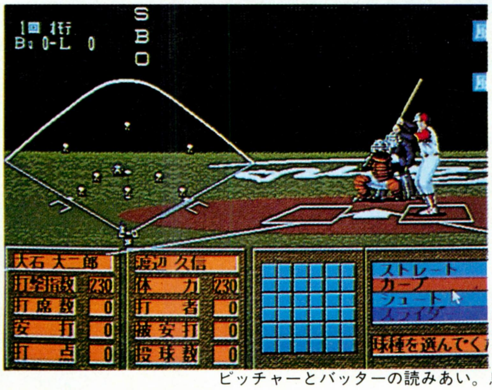

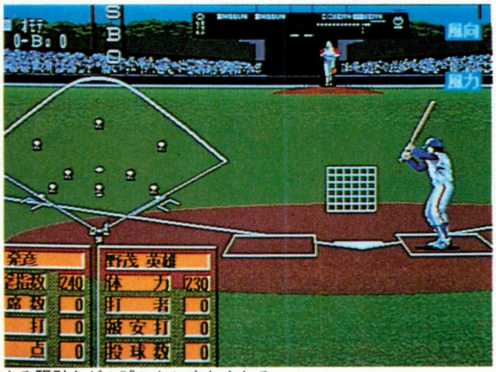

ピッチャーとバッターの読みあい。息詰まる駆引きが1球ごとに交わされる。

櫛田 理子

1969年12月15日生まれ。ゲームライター。ログインを経て、現在フリーとして、コンピュータゲーム誌を中心に活動中。テレビのゲーム番組にもレギュラー出演中だ。

うれしい。聞こえた。

私たちが、ゲームを作るためだけに生きているわけではないように。
パソコンゲームを買う人達も、ゲームをするためだけに生きているわけではない。
なのにおたがい、ふだんはゲームを通じてしかコミュニケーションができない。
もう少し、気持ちがリアルに聞こえたら、ゲームを通じてのコミュニケーションも
もっといろいろなかたちで、楽しく広がっていくのでは……。
〈FAX STATION〉は、そんなささやかな思いから生まれた私たちの実験場です。
半年間で、いろいろな方からたくさんのメッセージをいただきました。
送っていただいた声に、私たちが十分に応えきれていないのが心残りですが、
これからも、ここを舞台にもっともっとたくさんのコミュニケーションが
広がっていったら、と願っています。

システムソフト

FAX STATION

僕らのホンネが目を覚ます

8

FAX STATIONは、誰でも出入り自由。
もっと楽しく暮らしたいパソコン・ピープルとシステムソフトの
〈元気なホンネの交差点〉です。

今月のFAX STATIONは、クイズ感覚で楽しめる夏休み特別企画だ!

題して、大好きなあの会社この会社に、ピッタリのイメージを探せ!!

ソフトメーカー
イメージ・シミュレーション大会

今や、星の数ほどたくさんの会社がひしめくゲームソフト業界。いずれ劣らぬユニークでパワフルなメーカーばかりである。パソコンゲームが、たかだか十年くらいでこれほどまでに質、量ともにすばらしい発展を遂げて来れたのも、キビシイ生存競争の中で「面白いゲーム」づくりに情熱を傾けてきたあまたのメーカーがあったからこそなのだ。というわけで、今回のFAX STATIONでは、ソフト業界をテーマにした特別企画。ユーザーのみんなの目からソフト業界を見回して、どんな個性が目にとまるかをセキララに表現して欲しいのである。といっても話は簡単、下の参加用紙をクイズ気分で埋めてもらえばOKだ。思わずニヤリとうなずいてしまうような楽しい答えを待ってるよ!

----------- 線から切り取って、ジャンジャン送ってね!

《FAX STATION参加用紙》

- 左側に並んでいる動物に、ぴったりのイメージのソフトメーカー名を右欄に入れてください。
- 2つの空欄は自由にお使いください。何か他のものに例えてもOKだよ。
- 必ず全部埋まらなくても結構です。知ってるメーカーの数だけ答えてね。
- 下のスペースには、解説やコメントなど、何でもご自由に。

動物に例えると		イメージにぴったりのソフトメーカーはどこか?
(ライオン)	→	(　　　　)
(ゾウ)	→	(　　　　)
(サル)	→	(　　　　)
(リス)	→	(　　　　)
(　　　)	→	(　　　　)
(　　　)	→	(　　　　)

(果物に例えると:スイカ/バナナ/メロン/みかん/　　/　　/)

FAXナンバー 092-732-1528　**郵便でも参加いただけます**

●FAXがない方は、郵便でも参加いただけます。
上記の要領にしたがい、8月16日(日)必着で、下記までお送りください。
[送り先]
〒810 福岡市中央区天神3-10-30 ㈱システムソフト広告課 FAX STATION事務局
●お名前の掲載をご希望されない方は、匿名希望かペンネームをお書き添えください。
●できるだけ、ご住所、電話などのご連絡先もお書き添えください。
●応募作品の著作権については、あらかじめ弊社に使用許諾が与えられているものとさせていただきます。
●文章、イラスト、キャラクター等で、他人の著作物を利用した作品の応募はご遠慮ください。
★テーマに関わらず、ご意見やご質問、イラストなどご自由にお寄せください。
★掲載分には、システムソフトオリジナルグッズを差し上げます。

〆切8月16日(日)必着

SystemSoft 株式会社 システムソフト
〒810 福岡市中央区天神3丁目10-30

天下統一II パワーアップセット

合戦の鬨の声が、戦乱を再び呼び覚ます。

壮大なスケールと緻密なデータでリアルな戦国時代を再現した「天下統一II」が、さらにパワーアップして蘇る。「II」発表以来寄せられたユーザーの声を参考に、データやシステムバランスなど基本的なゲームシステムを大幅に改良。よりリアルな戦国世界で、外交的な駆引きや合戦の醍醐味が充分に味わえる。さらに追加シナリオとして、全国に群雄が割拠する「乱世の覇者」、本能寺の変直後から始まる「覇王を継ぐ者」、関ヶ原から大坂の陣まで描いた「太閤の遺産」の3本を収録。熱い合戦の鬨の声が、戦国に生きた武将たちの魂を再び呼び覚ました。

〈好評発売中〉
■PC-9800シリーズ(VM以降)
■5″-2HD, 3.5″-2HD(各2枚組)
●「天下統一II」が必要です。

©1992 SystemSoft
©1992 黒田幸弘・ミューズソフト株式会社

価格6,800円

大戦略の歴史に、イチダイ エポック。

最新作「大戦略IV」をはじめ、「スーパー大戦略98」「キャンペーン版大戦略II」「大戦略III'90」まで、すべてのマップエディタを備えた究極のマルチエディタ登場。各製品の収録マップやマップ集などのデータを幅広く活用できるマップデータのコンバート機能や、「大戦略III'90」の兵器パラメータを自由に変更できるエディタなど、多彩な機能を満載。大戦略を何倍も、何十倍も面白くするエディティングツールだ。

大戦略 マルチエディタ

〈8月7日発売予定〉
■PC-9800シリーズ(VM以降)
■5″-2HD, 3.5″-2HD(各2枚組)
価格6,800円

大戦略マルチエディタSP
同時発売　価格9,800円

●システムソフトアミューズメント事業部では、お客様へのサービスの一環として、パソコンネットを開局いたしました。現在、会員募集を致しております。申し込みはゲストIDでアクセスし、インフォメーションコーナーの申し込みの方法にしたがって、お申し込み下さい。テレホンサービスともども、ご利用くださいますよう、お願い申し上げます。

電話番号………03-3326-9644
通信速度………1200〜2400MNP5
ビット長…………8
パリティ…………NO
ストップビット……1
漢字……………SHIFT-JIS漢字
TRI-P Call Out…………CXSSUNET

新製品の発売日および内容のご案内は…
テレフォンサービス専用電話　東京：03-3326-8710
福岡：092-752-2602
アミューズメント事業部営業部専用電話
092-752-5262(祝祭日を除く月〜金)

◉総合カタログをご希望の方は請求券をはがきに貼り、住所・氏名・年齢・電話番号・使用機種名を明記の上、弊社宛にご送付ください。

※弊社の商品は、製品によって対応機種や、動作する条件が異なります。お買い求めの際は、必ずパッケージの表記をご確認ください。

真夏の夜はミステリアスに更けていく。

数多くの難事件を解決してきた名探偵の元に届いた一通の手紙から、英国の古城を舞台にしたミステリーが幕を開ける。城に隠された財宝と亡霊の秘密を探るうちに、次々と新しい事実が明らかにされていく。与えられた時間は、夜明けまで。この限られた時間の中で、果してプレイヤーは事件を解決することができるだろうか…。意外な展開と複数のエンディングが用意されたテキストアドベンチャー「ムーンミスト」で、真夏の夜はミステリアスに更けていく。

ムーンミスト

〈9月11日発売予定〉
■PC-9800シリーズ(VM以降)
■5″-2HD, 3.5″-2HD
価格8,800円

Original copyright ©1988 Infocom Inc.
Used under license from Activision.
All rights reserved. ©1992 SystemSoft
(VJE-β):©1986-91 VACS Corp./ASCII Corp.

麻雀三国志演義

〈8月21日発売予定〉
■PC-9800シリーズ(VM以降)
■5″-2HD, 3.5″-2HD(各2枚組)
価格9,800円

中国三千年の歴史に、謝謝。

中国が生んだ最高のエンターテイメント「三国志」と、最大のアミューズメント「麻雀」がドッキング。まったく新しいタイプのシミュレーションゲーム「麻雀三国志演義」が生まれた。プレイヤーは三国志に登場する武将の一人として中国全土の統一を目指すが、勝負を決するのは麻雀。武将の能力に応じてツモや配牌に影響するなど、ハイパーな麻雀で次々と敵の領土を奪っていく。また「フリー対戦モード」では、手ごわい思考ルーチンを相手にオーソドックス麻雀も楽しめる。「三国志」と「麻雀」を生んだ、奥深い中国三千年の歴史に謝謝。

■広告の商品は、全国のパソコンショップでお求めになれます。
■通信販売をご希望の場合は、現金書留、郵便為替、または郵便振替(福岡3-37311)で、商品名、機種、メディア名、および連絡先の電話番号を明記の上、送料を添えて弊社までお申し込みください。表示価格に消費税は含まれておりませんので、価格の3%の消費税も併せてお願いいたします。送料は消費税込みで一律400円です。(送料のみ切手でも可)
■お申し込みから商品がお手許に届くまで、通常、2~3週間ほどかかります。
■商品に欠陥がある場合を除いて、お届けした商品の返品はご容赦願います。

※製品の仕様、価格は将来予告なしに変更することがあります。
※表示価格に消費税は含まれておりません。
●NEC製MS-DOSシステムが必要です。
※MS-DOSは米国Microsoft社の登録商標です。
※画面写真は開発中のものです。

SystemSoft 株式会社 システムソフト
〒810 福岡市中央区天神3丁目10-30

総合カタログVol.17請求券
LOGIN No.16,17

T&ESOFT
T＆E SOFTはHDの利用を積極的に推進します。
自分の打ったボールの視点で画面が動く！
ボール・ポイント・ビュー新登場
ボール・ポイント・ビューの画面表示モードを選択すると、自分が打ったボールの視点からコースを見ることができます。
T&ESOFT
1 stroke
506 yards
NEW3D-GOLFがHDで大きく進化した！
超・興奮フルビジュアル！
興奮さめやらぬ'92年全米オープン開催地を舞台に、究極のシミュレーションゴルフゲーム、誕生。
PEBBLE BEACH GOLF LINKS
LICENSED BY
PEBBLE BEACH CONPANY
NEW 3D GOLF SIMULATION
ペブルビーチの波濤™
新発売
PC-9801 ハードディスク専用版

●全画面フルビジュアルの表現力。
ワイドになってリアリティーも倍増。
風やライの状態、ホール全体図が消えて、プレイ画面が全画面フルビジュアルで楽しむことができます。

●プレイヤーの実力が試される雨天時のプレイ。
シミュレーション性を高めるために天候の要素を採り入れました。天候の変化に応じて曇ったり、雨が降ったりします。グラフィック上で変化するだけでなく、ボールの跳ねや転がりにも大きく影響し、緊張感のあるゲーム展開を可能にしました。

●感動の瞬間を残せる
リプレイ機能。
ホールインワンやアルバトロスといった劇的なシーンをファイルに残し、いつでも好きな時に再現して見ることができる"ミラクルショット・リプレイ"、直前の一打を再現できる"ワンショット・リプレイ"を採用しました。

●ドラマティックな黄昏の18番ホール

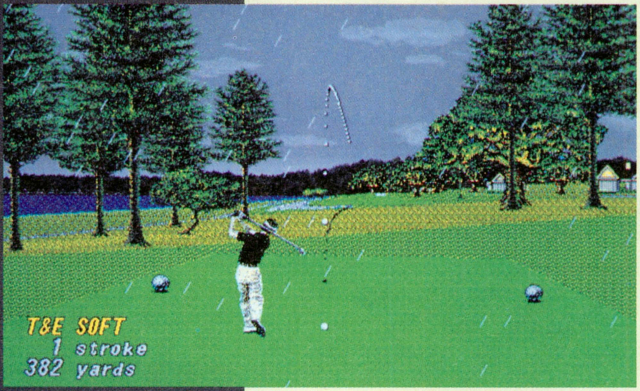

●天候(雨天)の要素を追加

●砂浜からのリカバリーショット

充実した数々の機能

- ●ギャラリーの視点からプレイを楽しめる〈ドロップ・ポイント・ビュー〉も選択可能。
- ●従来のプレイモード〈トーナメント・ストローク・マッチプレイ〉に、新たに〈スキンズマッチ〉を追加。
- ●ライバルのボール位置を3D画面内に表示。
- ●スウィング・プレイヤーは、男性4人、女性4人の計8人から選択可能。
- ●勝負のかけひき、"ギブアップ"、"OK"可能。
- ●液晶画面のノートパソコンにも対応。キーボード操作にも完全対応。
- ●プレイヤー成績などのプリントアウト機能付。

データコンバート機能で、すべてのT&Eゴルフソフトが高精度画面でお楽しみいただけます。

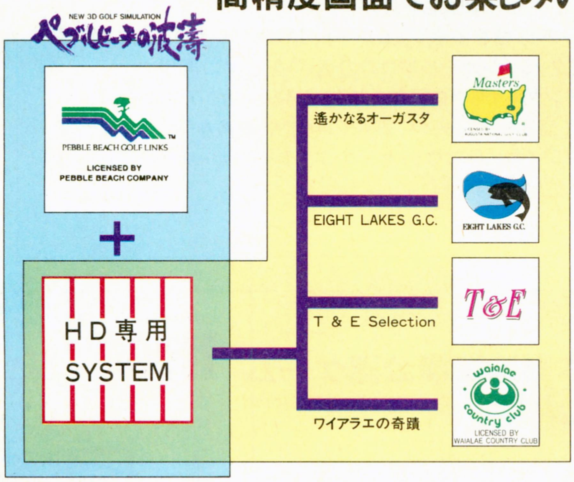

遥かなるオーガスタ
旧バージョン

新バージョン

NEC PC-9801 VM/UV以降、NOTE対応
EPSON PC-286、386、486シリーズ
●要MS-DOS Ver.3xx以降
※MS-DOSは米国マイクロソフト社の商標です。
●要メモリ容量640KB以上
●アナログRGBディスプレイ専用
(白黒液晶〈8階調〉対応)
※PC-9801VM2は、16色グラフィックボードが必要
●プリンタ対応●バスマウス対応●EMS/XMS対応●FM音源対応

標準価格 **¥14,800**(税別)

POLYSYS Integrated 3D Processor
このマークはT&E SOFTの商標です。

No Copy このマークは不法コピー禁止マークです
ソフトウエア法的保護監視機構

株式会社 ティーアンドイーソフト
〒465 名古屋市名東区豊が丘1810番地
3Dゴルフに関するお問い合わせは、052-773-7757まで。
T&Eソフト情報052-776-8500(テレフォンサービス)

T&E SOFT
T&E SOFTはHDの利用を積極的に推進します。

REAL BASEBALL SIMULATION

ミスタープロ野球 PERFECT™

©1992 T&E SOFT

監督こそプロ野球の醍醐味だ!

一投一打、その水面下で繰り広げられる、百戦錬磨の闘将たちの火花を散らす激しい駆け引き。しかし、そこには勝負を度外視した男のロマンが見え隠れしている。采配しないことで選手を育てる。選手は精一杯のプレイでその期待に応えようとする。日本にたった12人しかいないプロ野球の監督。素晴らしきその男たちに、君は何を学ぶだろうか。

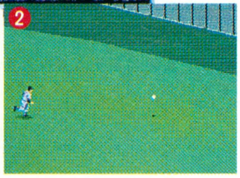

トップバッター大石は、サウスポー攻略の手本を示すように右中間へ流し打ち。快足を飛ばして悠々のツーベース。(大石らしいバッティングも疑似知能の成果)

近鉄(コンピュータ) VS ロッテ(コンピュータ)

一回裏近鉄の攻撃は、ロッテ先発・前田の不安定な立ち上がりを捕らえ、鮮やかな先制攻撃。襲い掛かる猛牛打線を前田はどう押さえるか。

※以下の試合展開は、あくまでも進行例です。同じ状況下でも、選手の好・不調や偶発的事象などにより、この通り再現されるとは限りません。

動揺した前田、2番新井にボールが先行。一瞬の隙を突いて大石、盗塁成功。(思考処理を数値化したから大石の積極的なプレイもそのまま)
結局、新井はフォアボールで無死1・3塁。

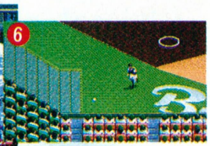

3番・村上にもノースリーと浮足立つ前田、その4球目になんとワイルドピッチのフォアボール。近鉄難なく先制点。(こんなプレイが出るのも1/f ゆらぎ理論ならでは)

さらに主砲・石井はレフト左へ走者一掃のツーベース。1死も取れずに3失点の前田にロッテベンチは続投を命じる。これもエース故の試練なのか、頑張れ前田!

- 基本的な采配やプレイを肩代わりするiTVシステム採用。
- 選手の思考処理を数値化して、野球のセオリーに基づいたプレイがリアルに展開。選手の好・不調、チーム全体のムードまでもシミュレート。
- 臨場感を高める、450パターン×(12球団×ホーム＆ビジター)の基本グラフィックス。
- 機能美を追求したスタジアム・スクリーンがスムーズな試合進行を実現。
- 実在の選手名や球団名を使用。
- 全11ホーム球場を徹底シミュレート、球場の特性から生じる打球の違い(クッションボールやゴロの速さ)を忠実に再現。
- 様々なアングルからプロ野球を堪能できる6つのゲームモード。
- 雰囲気を盛りあげるBGM、審判の判定や歓声をPCM効果音で表現。プレイ中にはアウト・セーフ・ストライク・ボールなどのジャッジコールが響きます。

PC-9801 ハードディスク専用

NEC PC-9801 VM/UV以降　NOTE対応　EPSON PC-286、386、486シリーズ
●要MS-DOS Ver.3xx以降　※MS-DOSは米国マイクロソフト社の商標です。
●要メモリ容量640KB以上　●アナログRGBディスプレイ専用(白黒液晶〈8階調〉対応)
※PC-9801VM2は、16色グラフィックボードが必要
●バスマウス専用　●EMS/XMS対応　●FM音源対応

9月25日発売 標準価格 ¥12,800(税別)

㈳日本野球機構公認ゲーム
このゲームは、プロ野球12球団からチーム名、選手名などの使用許諾を得ています。

IBM ベースボール・インフォメーション・システム
IBMBIS
IBM BIS(IBM ベースボールインフォメーションシステム)とはプロ野球公式記録をデータ化したシステムです。

No Copy
このマークは不法コピー禁止マークです
ソフトウエア法的保護監視機構

株式会社 ティーアンドイーソフト
ユーザーサポート専用テレフォン　052-773-7757
新製品情報テレフォンサービス　052-776-8500

BUFFALOES
NOMO
11

ウインキーソフト

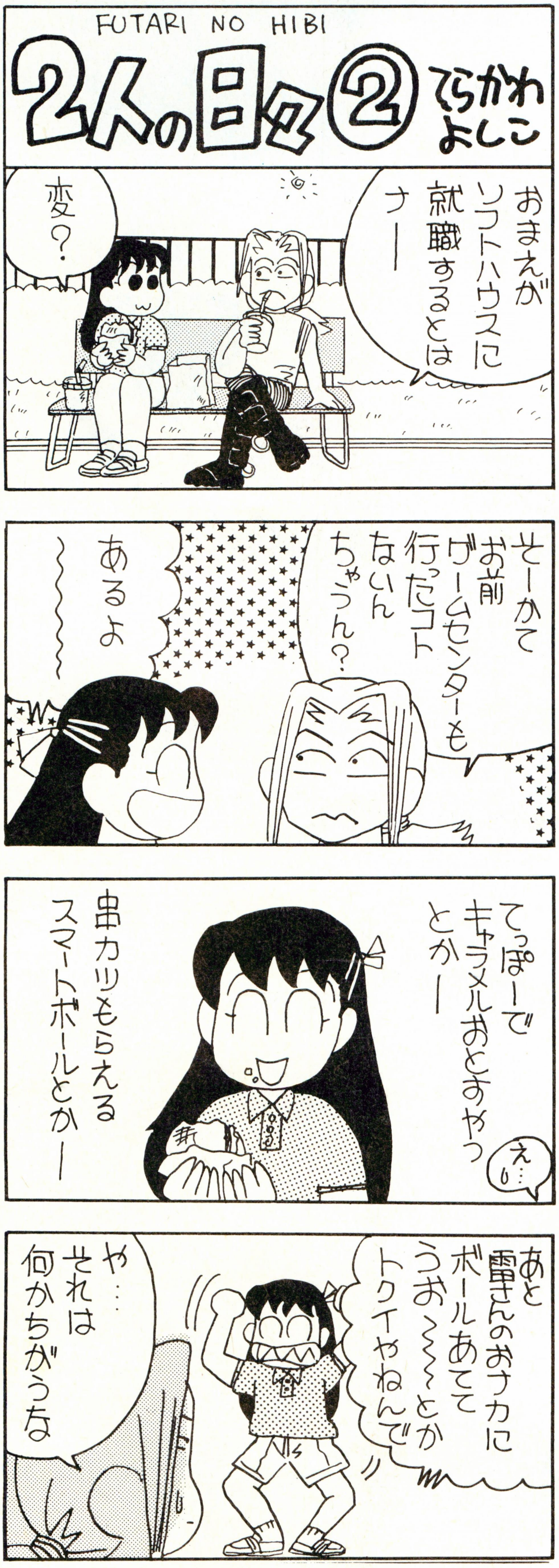

探

WANTED
こんな人を探しています。

- ■気に入ったゲームは徹底的にやりこなす。
- ■仕事に対し夢を持っている。
- ■技術・才能に自信を持っている。
- ■人の意見を聞くことができる。
- ■他人のゲームを酷評する目で、自分のゲームが見れる。
- ■ゲームといえる物(商品化されていなくても可)を作ったことがある。
- ■一般常識は持っている。
- ■人一倍責任感が強い。
- ■時間に正確である。

上記条件中、
6つ以上の条件を満たされる方の応募を
希望いたします。

【募集要項】

職　　種	1.プログラマー 2.グラフィックデザイナー・アニメーター 3.ゲームデザイナー・シナリオライター
給　　与	経験・技能を考慮の上、当社規定により優遇
資　　格	高卒以上 25歳まで
勤務時間	10：00〜19：00
勤 務 地	大阪市・東三国
待　　遇	昇給年1回、賞与年2回、交通費全額支給、諸手当、各種社会保健完備、社員旅行、厚生施設
休日・休暇	日曜・祝祭日、隔週土曜日、年末年始、夏期休暇
応　　募	1.履歴書(写真貼付) 2.作品　職種1、ディスプレー上で動作の見えるもの 職種2、カラー作品を含め数点 職種3、ゲームイメージを正確に伝えられる仕様書、又は題材の異なる作品2点以上 上記1・2をご郵送下さい。 面接の日時は、当社よりご連絡いたします。
応 募 先	株式会社ウインキーソフト 〒532 大阪市淀川区東三国5丁目13-9　米沢ビル東三国303号 TEL06-394-5088

KOEI
愛と絆の
一大歴史シミュレーション。
信長の野望　三国志　に並ぶ光栄歴史三部作最新作
帝王チンギス・ハーン登場!!
これほどまでに熱いシミュレーションがあっただろうか?
主人公の名は草原を疾駆する蒼き狼、チンギス・ハーン。
彼の覇権を支えたものは、汚れることのない愛の力と、血の絆だった――
空前のスケールでおくる衝撃のドラマが今、あなたを変える。
好評
発売中
歴史シミュレーションゲーム
蒼き狼と白き牝鹿
元朝秘史
PC-8801SR以降：9,800円/withサウンドウェア(CD付)：12,200円
夢を奏でる馬頭琴
日本とモンゴル、
ミュージシャンの想いが
海を越えひとつになった!
作曲：大島ミチル
好評発売中!
●CD：KECH-1029：2,900円(税込)
■テレホンサービス：KOEIの最新情報をお知らせしています。☎045-561-1100(パソコン専用)・☎045-561-8000(ファミコン専用)
■お求めは、全国パソコンショップ・デパートで。お近くに取扱店がない場合は、住所・氏名・電話番号・商品名と機種名を明記し、
消費税を加算の上、当社宛に現金書留にてお申し込み下さい。
尚、書籍、サウンドウェア(CD/CT単体)は取扱っておりません。お近くの書店・レコード店にご注文ください。(レコード販売元：ポリドール株式会社)
■当社は当社が著作権を有するソフトウェアの複製行為、及び賃貸(レンタル)について、これを一切許可しておりません。
■価格には消費税は含まれておりません。
No Copy
このマークは
不法コピー
禁止マークです
ソフトウエア法的保護監視機構
株式会社光栄
〒223 横浜市港北区箕輪町1-23-3 Tel.045-561-6861(代)

KOEI

蒼き狼と白き牝鹿

元朝秘史

発売記念

伝説 光栄特別試写会に

協賛：㈱セガ・エンタープライゼス・東宝東和㈱・日本電気㈱・富士通㈱

協力：Oh! PC編集部・コンプティーク編集部・Theスーパーファミコン編集部・BEEP!メガドライブ編集部・ポプコム編集部・マイコン編集部・マイコンBASICマガジン編集部・マルカツスーパーファミコン編集部・ログイン編集部（アイウエオ順）

後援：駐日モンゴル国大使館・日本モンゴル文化交流協会

「信長の野望」「三國志」と並ぶ光栄・歴史三部作「蒼き狼と白き牝鹿」——
史上最大の帝王、チンギス・ハーンの物語を日蒙共同でついに映画化!!

モンゴルからユーラシア全体へと瞬く間にその勢力を広げた奇跡の英雄、チンギス・ハーン。彼の偉業が今、自らが築いた国・モンゴルの力でスクリーンによみがえる！

時は12世紀末。何世紀にも渡る略奪と争いの歴史に、モンゴルの民は疲れ果て、古来より伝わる救世主「蒼き狼」を待ち望む日々が続く。そんなある日、王家の血をひく草原の勇者・エスゲイにひとりの男子が誕生した。彼の名はテムジン。彼こそが後のモンゴル族のハーン（王）、チンギス・ハーンの尊称を受ける男だったのである——モンゴル民族唯一の書「元朝秘史」に基づき、ドラマティックに、ダイナミックに、「蒼き狼」チンギス・ハーンの生涯を描き出す超大作。撮影期間3年、登場する人馬はのべ10万騎。まさに破格のスケールで13世紀のロマンが再現される！

東宝東和配給・世紀の大作「チンギス・ハーン」の公開に先駆けて、光栄は特別試写会を開催！全国6ヶ所・合計5千組1万名様を抽選でご招待いたします。しかも、来場された方にはダブルプレゼント！どうぞ、ふるってご応募ください。

【ダブルプレゼント賞品】
- ●日本電気㈱：PC-9801FA……6名様
- ●富士通㈱：FM-TOWNS……6名様
- ●㈱セガ・エンタープライゼス：メガドライブ……12名様
- ●光栄：ファミコンソフト「蒼き狼と白き牝鹿・ジンギスカン」……100名様
- ●光栄：サウンドウェア「蒼き狼と白き牝鹿・ジンギスカン」(CD/CT)……1,000名様
- ●光栄：「蒼き狼と白き牝鹿・ジンギスカン」ジグソーパズル……4,000名様

その他多数の賞品があります。

【応募方法】官製ハガキに、住所・氏名・年齢・職業および希望の会場名をご明記の上、下記宛にお送りください。
（アンケートハガキは無効です）
〒107-24 東京都港区南青山6-11-1 スリーエフ南青山ビル
㈱アスキー ログイン編集部「チンギス・ハーン」試写会係 宛

【応募締切】平成4年8月25日（当日消印有効）

【当選発表】ご招待券の発送をもって発表にかえさせていただきます。

【試写会日程・会場】
- 9/10㈭ 大阪地区：厚生年金大ホール（6:00開場/6:30開演）
- 9/14㈪ 東京地区：渋谷公会堂（6:00開場/6:30開演）
- 9/16㈬ 札幌地区：共済ホール（6:00開場/6:30開演）
- 9/21㈪ 名古屋地区：愛知（県）勤労会館（6:00開場/6:30開演）
- 9/23㈷ 福岡地区：都久志会館（1:30開場/2:00開演）
- 9/25㈮ 横浜地区：神奈川県立青少年ホール（6:00開場/6:30開演）

チンギス・ハーンの激動の生涯をゲームで体験！KOEIの『蒼き狼と白き牝鹿』シリーズ好評発売中!!

愛に生き戦いに生きた英雄、チンギス・ハーン。
彼が抱いた夢が、ロマンが今、コンピュータゲームで再現される。
裏切りの続く日々の中で、血の絆がどれほどの力を持つか？
そして愛する人のために戦う男は、どこまで強くなれるか……？
あなたがチンギス・ハーンその人になった時、全てがわかる。

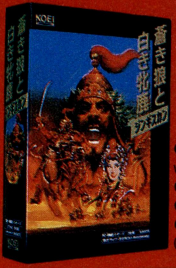

蒼き狼と白き牝鹿 ジンギスカン

- ●ファミコン/パソコン各機種：9,800円
  withサウンドウェア（CD付）：12,200円
- ●ハンドブック：1,860円（税込）
- ●ガイドブック：910円（税込）
- ●サウンドウェア CD:H29E-20002:2,987円/CT:26CE-1002:2,678円（税込）

蒼き狼と白き牝鹿 元朝秘史

- ●パソコン：PC-8801SR以降・PC-9801VM/UV以降（9月発売予定）：9,800円
  withサウンドウェア（CD付）：12,200円
- ●サウンドウェア CD:KECH-1029:2,900円（税込）

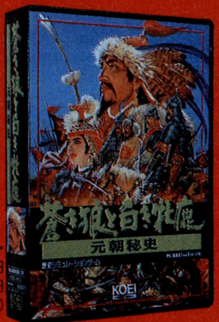

株式会社光栄

の蒼き狼(チンギスハーン)、スクリーンに再来!!

カップルで1万名様ご招待!

豪華ダブル
プレゼントつき!!

チンギス・ハーン

モンゴル文字復興に伴う教育募金のお願い

みなさんは『モンゴル文字』をご存知でしょうか?チンギス・ハーンがウイグル文字を原型にして作らせた長い歴史のある文字ですが、1950年より使用を制限されていました。現在では、この『モンゴル文字』を復興する運動が進められ、1994年に公式文字として書物・教科書等に再度使用されることが決定していますが、モンゴルでは、それに必要な印刷設備や費用が大幅に不足しています。

今回の募金はその運動を援助し、青少年の教育を少しでも手助けをするために行われます。集められたお金は、モンゴル大使館を通じて、教科書の制作等の資金として運用されます。

下記の金融機関にてお取扱いいたしますほか、試写会当日の会場でもお受けいたしますので、みなさまのご好意をお待ちしています。

横浜銀行日吉支店 普通1109554　富士銀行渋谷支店 普通2608018
住友銀行渋谷東口支店 普通1398076　さくら銀行渋谷西支店 普通3630900　「モンゴル大使館 元朝秘史(ゲンチョウヒシ)」係

KOEI

驚天動地の三國志シリーズ最新作!!

●パソコン各機種：14,800円～16,800円
withサウンドウェア（CD付）：17,200円
●ハンドブック：1,860円（税込）
●三國志III武将ファイル：1,860円（税込）
●CD：KECH-1022：2,900円（税込）

音楽/向谷 実

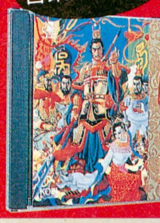

三國

太閤立志伝

●パソコン各機種：9,800円～11,800円
withサウンドウェア（CD付）：12,200円～14,200円
●ハンドブック：1,860円（税込）
●サウンドウェア　CD：KECH-1024：2,900円（税込）

ヨーロッパ戦線

●パソコン各機種：12,800円～14,800円
withサウンドウェア（CD付）：15,200円
●ハンドブック：1,860円（税込）
●サウンドウェア　CD：KECH-1017：2,900円（税込）

三國志 II

●パソコン各機種：14,800円～16,800円
withサウンドウェア（CD付）：17,200円
●ハンドブック：1,860円（税込）
●ガイドブック：910円（税込）
●スーパーガイドブック：980円（税込）
●サウンドウェア　CD：H29E-20009：2,987円（税込）
CT：26CE-1009：2,678円（税込）
●三國志IIにもっと強くなるビデオ：4,980円（税込）

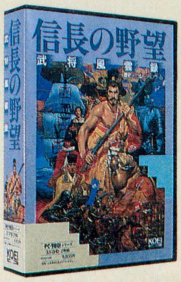

信長の野望 武将風雲録

●TVゲーム/パソコン各機種：9,800円～11,800円
withサウンドウェア（CD付）：12,200円～14,200円
●ハンドブック：1,860円（税込）
●スーパーガイドブック上・下巻：各980円（税込）
●サウンドウェア　CD：KECH-1007：3,000円（税込）
●信長の野望・武将風雲録にもっと強くなるビデオ：4,980円

DOS/V対応版：好評発売中

信長の野望 戦国群雄伝

●ファミコン/パソコン各機種：9,800円～11,800円
withサウンドウェア（CD付）：12,200円～14,200円
●ハンドブック：1,860円（税込）
●ガイドブック：910円（税込）
●サウンドウェア　CD：H29E-20001：2,987円（税込）
CT：26CE-1001：2,678円（税込）

ロイヤルブラッド ROYAL BLOOD

●TVゲーム/パソコン各機種：7,800円～9,800円
withサウンドウェア（CD付）：10,200円～12,200円
●ハンドブック：1,600円（税込）
●サウンドウェア　CD：KECH-1015：2,900円（税込）

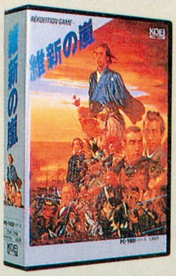

維新の嵐

●ファミコン/パソコン各機種：9,800円～11,800円
withサウンドウェア（CD付）：12,200円～14,200円
●ハンドブック：1,860円（税込）
●ガイドブック：910円（税込）
●サウンドウェア　CD：H29E-20004：2,987円（税込）
CT：26CE-1004：2,678円（税込）

大航海時代

●ファミコン/パソコン各機種：9,800円～11,800円
withサウンドウェア（CD付）：12,200円～14,200円
●ハンドブック：1,860円（税込）
●ガイドブック：910円（税込）
●サウンドウェア　CD：KECH-1002：3,000円（税込）

SOUNDWARE

CDドラマコレクションズ
三國志
一巻　諸葛亮孔明之巻　～臥龍、天命を識る～　ステレオ/69分　●KECH-1027
二巻　趙雲子龍之巻　～孤虎、傾月に吼ゆ～　ステレオ/62分　●KECH-1028
キャラクターデザイン・イラスト：塩山紀生
キャスト：塩沢兼人/古谷 徹/草尾 毅 他
※初回特典：シングルCD（トーク、BGM他）定価：各3,300円（税込）

THE BEST OF KOEI Vol.3

大好評のベストセレクション
第3弾は武将風雲録、
伊忍道、ランペルール、
ロイヤルブラッドからの豪華版！
●KECH-1013：定価2,900円（税込）

CARDGAME

ゲームデザイナーの野望
—社長、承認ください!!—

いまや若者に人気No.1の職業、
「ゲームデザイナー」の気分が
カードゲームで味わえる!!
きみも有名デザイナーをめざせ！
●定価2,800円

正社員募集
●募集職種(1)デザイナー/CGデザイナー、エディトリアルデザイナー、グラフィックデザイナー、アニメーター(2)パソコン・ワークステーション技術者[C言語、アセンブラ（Z80系、8086系・68系・65系）を使用]/①シミュレーションソフトウェア技術者②OS、データベース、ネットワーク、LANに関するソフトウェア技術者③コンパイラ技術者(3)書籍・雑誌の編集(4)音楽ディレクター/CD製作、コンピュータミュージック制作(5)経理・財務担当者 ●資格/専門卒以上20～35歳位の経験者
●待遇/当社規定により優遇。昇給年1回、賞与年3回（'91年実績7.95ヵ月）、交通費全額支給、社保完備、独身寮、社宅、完全週休2日制、年間休日 124日。●'91年11月株式店頭公開。
◎希望職種明記の上、履歴書を下記までご送付下さい。追ってご連絡致します。秘密厳守。歴不返。
〒223 横浜市港北区箕輪町1-23-3　株式会社光栄　総務部　人事課L係　TEL.045-564-3111（直）　担当（杉山・兒玉）

『三國志』シリーズ第3弾は、今や最大級の人間ドラマ。
登場人物の総数たるやなんと500人以上!
将軍・軍師・文官・武官に分かれて大陸統一を導いていく。
新君主・新武将で自分だけの物語を創るおもしろさ、
戦闘場面・外交交渉の息を呑むほどのリアルさ——
なにもかもが超弩級、すべてがパワーアップしてここに三國志の粋、集結。
志 III
歴史シミュレーションゲーム
好評
ノート型専用ソフト
DOS/V対応版
発売中
ライフ is ミュージック
●PC-9801VM/UV以降:12,800円
(VMのみ16色ボードが必要)
リーディングカンパニー
●パソコン各機種:12,800円〜14,800円
withサウンドウェア(CD付):15,200円
●サウンドウェア CD「Keys of the city」
KECH-1006:3,000円(税込)
伊忍道
打倒信長
●スーパーファミコン/パソコン各機種:9,800円〜11,800円
withサウンドウェア(CD付):12,200円〜14,200円
●ハンドブック:1,860円(税込)
●スーパーガイドブック:980円(税込)
●サウンドウェア CD:KECH-1014:3,000円(税込)
L'EMPEREUR
ランペルール
●ファミコン/パソコン各機種:9,800円〜11,800円
withサウンドウェア(CD付):12,200円〜14,200円
●ハンドブック:1,860円(税込)
●ガイドブック:910円(税込)
●サウンドウェア CD:KECH-1004:3,000円(税込)
水滸伝
天命の誓い
●ファミコン/パソコン各機種:9,800円〜11,800円
withサウンドウェア(CD付):12,200円〜14,200円
●ハンドブック:1,860円(税込)
●ガイドブック:910円(税込)
●サウンドウェア CD:H29E-20003:2,987円(税込)
CT:26CE-1003:2,678円(税込)
蒼き狼と白き牝鹿
ジンギスカン
●ファミコン/パソコン各機種:9,800円〜11,800円
withサウンドウェア(CD付):12,200円〜14,200円
●ハンドブック:1,860円(税込)
●ガイドブック:910円(税込)
●サウンドウェア CD:H 29E-20002:2,987円(税込)
CT:26CE-1002:2,678円(税込)
提督の決断
●パソコン各機種:14,800円〜16,800円
withサウンドウェア(CD付):17,200円
●ハンドブック:1,860円(税込)
●サウンドウェア CD:H29E-20006:2,987円(税込)
CT:26CE-1006:2,678円(税込)
麻雀大会
●パソコン:9,800円
●ファミコン:7,800円
バンドくん
●パソコン:18,800円
MIDI音源専用
Roland MT-32[ミュージ郎(Jr.)・ミュージくん]
KAWAI MSB-98等に対応
BOOK
NOW PRINTING
英雄パラダイムシリーズ
豊臣秀吉・乱世の魔術師
シブサワ・コウ監修
英雄が世論をつくる!? 秀吉の驚異の人心掌握術を世界史上の英雄アレクサンダー大王、ワーグナー、趙匡胤、ルーズベルトと対比して分析!
8月上旬刊行予定
●A5判144頁 定価1,480円(税込)
歴史おもしろタイムス②
信長の野望 戦国タイムス
シブサワ・コウ編
戦国時代にTVや新聞があったら……?
武将の本音をインタビューやレポートで読む!
パロディ歴史書、待望の第2弾は戦国編だ!!
8月下旬刊行予定
●B6判152頁 定価980円(税込)
スーパー攻略シリーズ
大航海時代
スーパーガイドブック
フクザワ・エイジ監修
16世紀の海を冒険するのに必要な知識や技術はこの一冊でOK! きみも今日から一流航海士だ!
8月下旬刊行予定
●B6判128頁 定価980円(税込)
■お求めは全国の玩具店・パソコンショップ・デパートで。お近くに取扱店がない場合は、住所・氏名・電話番号・商品名と機種名を明記し、消費税を加算の上、当社宛に現金書留にてお申し込みください。
なお、書籍・サウンドウェア(CD/CT単体)は取り扱っておりません。お近くの書店・レコード店にご注文ください。(レコード販売元:ポリドール株式会社)
■当社は当社が著作権を有するソフトウェアの複製行為、及び賃貸(レンタル)についてこれを一切許可しておりません。
■価格には消費税は含まれておりません。
No Copy
このマークは不法コピー禁止マークです
ソフトウエア法的保護監視機構
株式会社光栄
〒223 横浜市港北区箕輪町1-23-3 Tel.045-561-6861㈹

■テレホンサービス：KOEIの最新情報をお知らせしています。☎045-561-1100（パソコン専用）・☎045-561-8000（ファミコン専用）
■お求めは、全国パソコンショップ・デパートで。お近くに取扱店がない場合は、住所・氏名・電話番号・商品名と機種名を明記し、消費税を加算の上、当社宛に現金書留にてお申し込み下さい。
尚、書籍、サウンドウェア（CD/CT単体）は取扱っておりません。お近くの書店・レコード店にご注文ください。（レコード販売元：ポリドール株式会社）
■当社は当社が著作権を有するソフトウェアの複製行為、及び賃貸（レンタル）について、これを一切許可しておりません。
■価格には消費税は含まれておりません。

No Copy
このマークは
不法コピー
禁止マークです
ソフトウエア法的保護監視機構

株式会社 光栄
〒223 横浜市港北区箕輪町1-23-3 Tel.045-561-6861㈹

MICRO PROSE
ENTERTAINMENT · SOFTWARE

その翼は、誰にも捕えられない。

■PC-9801 VM21以降
5"2HD/3.5"2HD……………………定価12,800円

■IBM-PC(AX/J3100)……………定価12,900円
■Amiga…………………………………定価10,900円

No Copy
このマークは不法コピー禁止マークです

お近くのパソコンショップになかった場合は、商品名、機種名、住所、氏名、電話番号を明記の上、当社究現金書留にてお申込下さい(送料無料)。尚、クレジットカードでの御購入もできます。御使用になれるカードは、VISA、MASTERです。詳しくは当社へ直接お問い合わせ下さい。
※表示価格には全て、消費税は含まれておりません。

マイクロプローズジャパン株式会社
〒183 東京都府中市宮西町1-16-3第1みよしビル5F ☎0423-33-7781
ユーザーサポート係 ☎0423-33-7785

文明を操る。

人類は直立し、狩をおぼえ火を使う。やがて言葉を喋り、文字や学問を生みだす。てな感じで文化文明が生まれ、長い歴史を経て今のキミ達はコンピュータゲームで遊んでいるわけだけど、この文化文明や種族、国家の発展を事実上の歴史とは異なったものにシミュレートできちゃうのが、このシヴィライゼイションなのだ。神になって人類をあやつったキミ、市長になって都市をあやつったキミ、この次は歴史にまたがって、種族や国家、そして文化文明をシミュレートしちゃおう！

■シヴィライゼイション■〈文明コンストラクションゲーム〉
PC-9801VM21以降5"/3.5"2HD12,800円9月18日発売予定●IBM-PC用12,900円好評発売中!!

お近くのパソコンショップになかった場合は、商品名、住所、氏名、電話番号を明記の上、当社宛現金書留にてお申込下さい。(送料無料)。尚、クレジットカードでの御購入もできます。御使用になれるカードは、VISA、UCです。詳しくは当社へ直接お問い合わせ下さい。※表示価格にはすべて、消費税は含まれておりません。

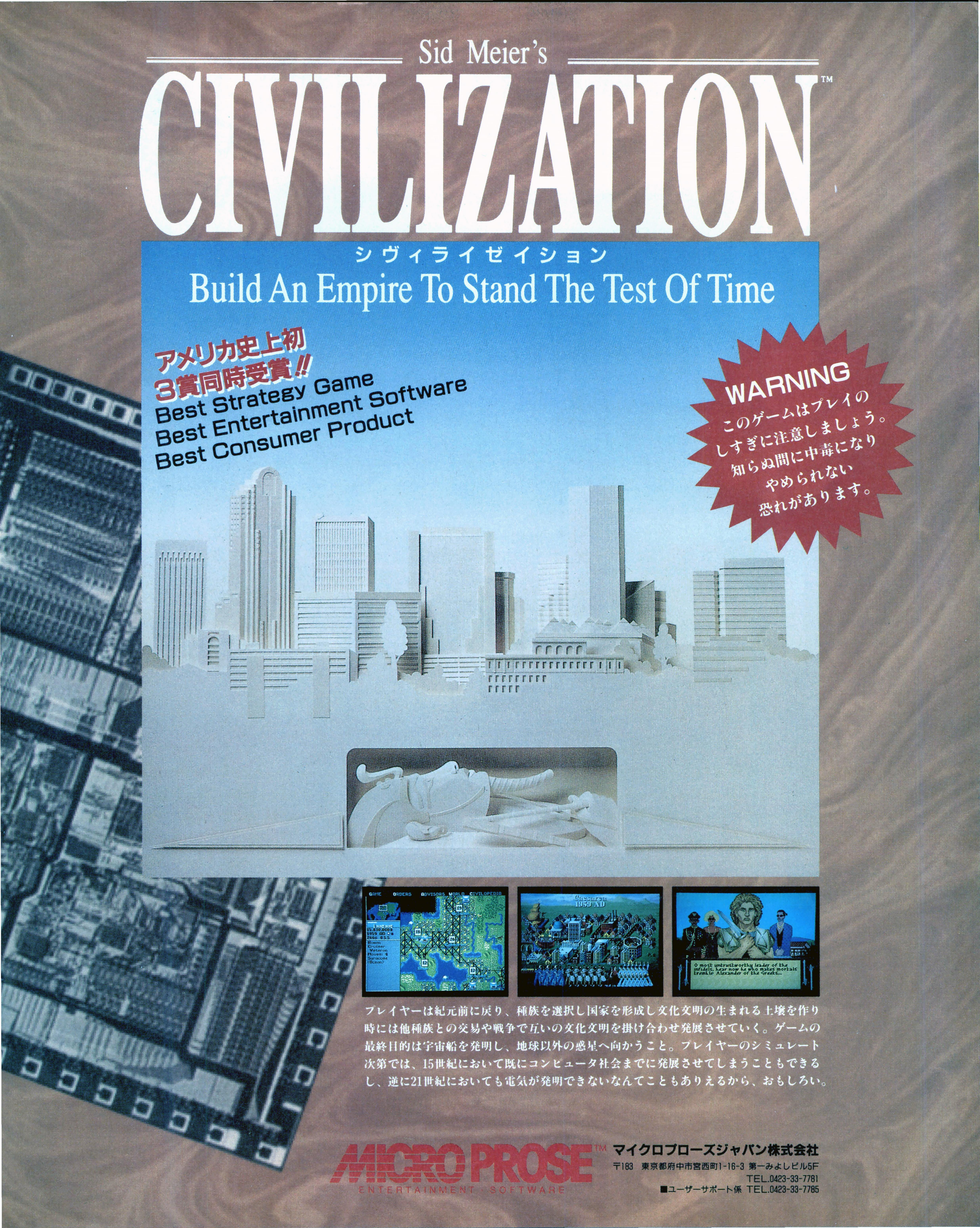
Sid Meier's
CIVILIZATION™
シヴィライゼイション
Build An Empire To Stand The Test Of Time
アメリカ史上初
3賞同時受賞!!
Best Strategy Game
Best Entertainment Software
Best Consumer Product
WARNING
このゲームはプレイの
しすぎに注意しましょう。
知らぬ間に中毒になり
やめられない
恐れがあります。
O most untrustworthy leader of the infidels, hear now he who makes mortals tremble: Alexander of the Greeks...
プレイヤーは紀元前に戻り、種族を選択し国家を形成し文化文明の生まれる土壌を作り
時には他種族との交易や戦争で互いの文化文明を掛け合わせ発展させていく。ゲームの
最終目的は宇宙船を発明し、地球以外の惑星へ向かうこと。プレイヤーのシミュレート
次第では、15世紀において既にコンピュータ社会までに発展させてしまうこともできる
し、逆に21世紀においても電気が発明できないなんてこともありえるから、おもしろい。
MICRO PROSE™
ENTERTAINMENT SOFTWARE
マイクロプローズジャパン株式会社
〒183 東京都府中市宮西町1-16-3 第一みよしビル5F
TEL.0423-33-7781
■ユーザーサポート係 TEL.0423-33-7785

日本初、本格派3Dウォー・シミュレーション登場!!
アメリカ陸軍主力戦車M1A1エイブラムス4両から成る小隊を操り、敵を撃破せよ。

PC-98版10月発売!［PC-9801VM21以降5"2HD/3.5"2HD:定価12,800円］
絶賛発売中!! IBM-PC［定価12,900円］ Amiga［定価10,900円］

No Copy
このマークは
不法コピー
禁止マークです
ソフトウエア法的保護監視機構

お近くのパソコンショップになかった場合は、商品名、機種名、住所、氏名、電話番号を明記の上、当社宛現金書留にてお申込下さい(送料無料)。尚、クレジットカードでの御購入もできます。御使用になれるカードは、VISA、MASTERです。詳しくは当社へ直接お問いあわせ下さい。
※表示価格には全て、消費税は含まれておりません。

マイクロプローズジャパン株式会社
〒183 東京都府中市宮西町1-16-3第一みよしビル ☎0423-33-7781
ユーザーサポート係 ☎0423-33-7785

こんなユーザーのために…『いきなりですが、こんにちわ。』

「にゃんふぁんネット」さんへ
私の家の近くには
まだCAVステーションがありません。
なんとかしてください。
ちづる♡

テレビでいきなり、CMオンエア開始!!

キャブ・サーキット

CAV CIRCUIT

パソコンソフトテレフォンオーダーシステム

作品タイトル	対応機種	税別定価
コンストラクターズ グランプリ	PC-9801 VM21以降	5000円
コンストラクターズ グランプリ	PC-9801 UV21以降	5000円
MIRROS(ミラーズ)	FM-TOWNS	5000円
クラブ・バックギャモン	IBM-PC/TERA/(J-3100)＊	3800円
ブロックアウト	Macintosh	3800円
ブロックアウト	IBM-PC/TERA/(J-3100)＊	3800円
トンネルズ オブ ハルマゲドン	IBM-PC/TERA/(J-3100)＊	3800円
トライアンゴ	IBM-PC/TERA/(J-3100)＊	3800円
ストリート・ロッド	IBM-PC/TERA/(J-3100)＊	3800円
ベガス・ギャンブラー	IBM-PC/TERA/(J-3100)＊	3800円
ディガンの魔石	PC-9801 VM以降	3400円
ディガンの魔石	PC-9801 UV以降	3400円
ディガンの魔石	PC-8801 SR以降	3100円
キング・ブリーダー	PC-8801 SR以降	5000円
ダーク・レイス	PC-9801 VM以降	3900円
ダーク・レイス	PC-9801 UV以降	3900円
魔宮殿	MSX2以降	2500円
怨霊戦記	PC-9801 VM以降	3200円
怨霊戦記	PC-9801 UV以降	3200円
魔界復活	PC-8801 SR以降	3000円
魔界復活	MSX2以降	3000円
ファンタジー	MSX2以降	2700円
ホテルウォーズ	PC-9801 VM以降	2800円
ホテルウォーズ	PC-9801 UV以降	2800円
ホテルウォーズ	PC-8801 SR以降	2700円
GenJi(源氏)	PC-8801 SR以降	2700円
GenJi(源氏)	PC-9801 VM以降	2800円
GenJi(源氏)	PC-9801 UV以降	2800円
トップルジップ	PC-8801 SR以降	2900円
トップルジップ	PC-9801 VM以降	3000円
トップルジップ	PC-9801 UV以降	3000円
抜忍伝説	MSX2以降	3200円
抜忍伝説	PC-9801 VM以降	3000円
抜忍伝説	PC-9801 UV以降	3000円
抜忍伝説	PC-8801 SR以降	2900円
天使たちの午後	PC-8801	2700円

作品タイトル	対応機種	税別定価
天使たちの午後	PC-9801 VM以降	2800円
天使たちの午後	PC-9801 UV以降	2800円
天使たちの午後II	MSX2以降	3200円
天使たちの午後II	PC-9801 VM以降	3500円
天使たちの午後II	PC-9801 UV以降	3500円
天使たちの午後II	PC-8801 SR以降	3200円
天使たちの午後III	PC-8801 SR以降	3400円
天使たちの午後III	PC-9801 VM以降	3400円
天使たちの午後III	PC-9801 UV以降	3400円
天使たちの午後III	MSX2以降	3400円
天使たちの午後III	X68000	3400円
忍者	MSX2以降	2500円
獣神ローガス	PC-9801 VM以降	2800円
獣神ローガス	PC-9801 UV以降	2800円
中華大仙	MSX2以降	2500円
ブロックブレイカー	MSX2以降	3200円
ファンタジー II	MSX2以降	3500円
ザ・キングサーモン	PC-9801 M以降	3000円
ザ・キングサーモン	PC-9801 UV以降	3000円
ザ・キングサーモン	PC-8801	3000円
バルバトゥスの魔女	PC-9801 VM以降	3500円
バルバトゥスの魔女	PC-9801 UV以降	3500円
バルバトゥスの魔女	PC-8801 SR以降	3500円
ラスト・ハルマゲドン	PC-9801 VM以降	3900円
ラスト・ハルマゲドン	PC-9801 UV以降	3900円
ラスト・ハルマゲドン	PC-8801 SR以降	3900円
ラスト・ハルマゲドン	MSX2以降	3900円
ラスト・ハルマゲドン	X68000	3900円
ラスト・ハルマゲドン	FM-TOWNS	5000円
白と黒の伝説・総集編	MSX2以降	3600円
DOSコンバータ/ニャンファンフラッシュ	J-3100/DynaBook	2000円
電子・家計簿	PC-9801 VM以降	3500円
電子・家計簿	PC-9801 UV以降	3500円
ハイパー住所録	PC-9801 VM以降	3800円
ハイパー住所録	PC-9801 UV以降	3800円
ハイパー住所録	J-3100/DynaBook	3800円

＊＝Dyna Book/J-3100シリーズ(要・ニャンファン フラッシュ)

さる7月6日深夜、パソコン関係マスコミもノーマークのうちに、突然、テストオンエアされた30秒CMが、ビデオ・CDレンタル店を活用したCAVステーションに続く第2のCAV＝「キャブ サーキット」。

業界初のパソコンソフトのTVショッピングの登場です。

要するに電話でオーダーしてくれればCAVのパソコンソフトをキミの家まで黒猫でおなじみのヤマト宅急便等の一流デリバリー業者がお届けしましょうというもの。

商品代金も届いた品物と引換でOKという安心なシステムです。一回の注文ごとに400円の代引き手数料が必要ですが、送料はCAVが負担しますので、現金書類を使うより早く!!安く!!確実!!というナイスアイデアじゃないかな？　近い将来には、CAVソフト以外のパソコンソフトのTVオーダーも実現させますので、「乞う、ご期待!!」。

オーダー、詳しいお問合わせは

03-5397-8688（ハローパパ）

へどうぞ。(キャブステーションのお問合わせもこちらです)

コンストラクターズGP ユーザーの方への

バージョンアップサービス

発売以来、大反響をまきおこしている当作品のユーザーの方から、サポートを担当するNYAN FAN NETWORKに連日たくさんの励ましやご意見のお電話が殺到しております。

暖かい応援、本当にありがとうございます。そんなファンの声に応えて、もともとがプアーな青少年のパソコンユーザーグループであるNYAN FANでは、早速、ユーザーの声をこの作品に即、生かした「にゃんふぁんバージョン」を用意、バージョンアップサービスを実施する事にしました。目印としてゲーム中のスポンサー名にNYAN FAN NETWORKを入れて識別するこのバージョンは、各種のシステムアップやパラメータの変更も同時になされています。また、対応していなかった98Doでの動作も可能となりました。ご希望の方は、以下の要領にてお申込みください。「にゃんふぁんバージョン」を一週間程度でお届けできるはずです。

1お名前（フリガナ）2郵便番号と住所 3電話番号 4「にゃんふぁんバージョン交換希望」と書いて、製品のマニュアル最後にあるユーザーサポート係へ旧製品をパッケージごとご送付ください。なおバージョンアップ料・送料は不要です。

CAV SYSTEMS　〒166 東京都杉並区成田東5-15-17-602

創造の美学と崩落の悲哀……
あなたの決断を求める
様々なメッセンジャー
柱の配置や壁の配置などの
城のデザインを決めます
多くの専門の
職人・職工が働きます
ケルト人の攻撃には歩兵と
弓兵を配備して戦います
完成間近の城
販売：日本エイ・ブイ・シー株式会社　発売：ビクター音楽産業株式会社

Victor
城に託す壮大なロマンの誕生
全米で大ヒットを記録した、13世紀のイギリスを舞台に展開する築城シミュレーション・ゲームいよいよ登場！　プレイヤーは、架空の王国アルビオンの城主になって先住民族ケルト人の地に拠点となる城を構築して領土を拡大します。しかし、その途中で様々な問題が発生します。封建制度のもとで強大な力を持つ教会や貴族、さらにはたびたび攻撃をかけてくるケルト人、刻々変化する近隣諸国情勢。それらを解決しながら立派な城を作るために、設計し、職人を集め、給料を払い、さらに住民の税金の取り立てなどを行います。様々な要素を解決しながら物語は進みます。はたして貴方はアルビオンの誉れ高い王として後世に名を残すことが出来るでしょうか？
CASTLES
全米で大ベストセラーを記録した築城シミュレーションいよいよ登場！
キャッスルズ
8月21日発売予定
PC-9801VX以降/PC-9801UV以降
¥9,800（税別）㊙バスマウス
CASTLES PUBLISHED UNDER LICENSE FROM INTERPLAY PRODUCTIONS, INC. © 1991, 1992 INTERPLAY PRODUCTIONS, INC. ALL RIGHTS RESERVED. © 1992 VICTOR MUSICAL INDUSTRIES, INC.
通信販売 当社の商品をお近くのパソコンショップでお買い求めになれない場合、商品名、機種名、住所、氏名、電話番号を明記のうえ、下記住所まで定価プラス3%消費税分を現金書留にてお申し込み下さい（送料無料）〒151 東京都渋谷区千駄ヶ谷2-8-16 ビクター音楽産業㈱〈通信販売係〉

PG-craft

CLASSIC ROAD

本格的競馬
シミュレーション・ゲーム
爆発的ヒット!

競馬はロマンだ!!

クラシック・ロード1

空前の競馬ブームの中、競馬の夢とロマンを集大成した興奮のゲームの登場です。馬主として自分の持ち馬を天皇賞や有馬記念に出場させる、生産者として競走馬を生産する、レースを予想して馬券を購入する、調教師としてレースにむけて自分の馬をベストの状態にもっていく‥‥競馬のあらゆる面白さ、醍醐味が楽しめます。30年間のデータが収録出来ますから、最初の所持金１億円をどれだけ増やすか、自分の馬が年度代表馬になるか、ダービーを制覇するか、などなどプレイヤー自身が思い思いに楽しめます。

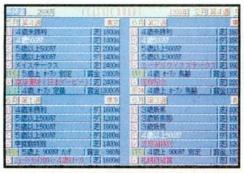

日程画面

全レースの日程が表示されます。
自分の馬をどのレースに
参加させるか慎重に選択します。

調教画面

出走レースをベストの状態に
あるいはビッグレースに
勝つために調教は
最も大切な要素です。

血統画面

新馬購入のためやレース予想の
ためにも欠かせない血統を
じっくり研究。
すべて実名で表示。

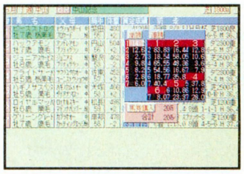

出走馬一覧とオッズ画面

自分の馬が走らなくても
全てのレースの予想ができます。
馬券で金を稼ぐことも
所持金増やしの大きな魅力。

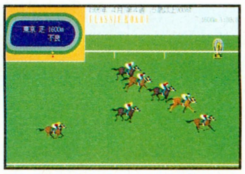

レース画面

いよいよレース。
まるで実際のレースを見るような
興奮が味わえます。

■PC-9801VM21/UV2以降・NOTE対応■EPSON PC-286/386シリーズ対応■¥9,800(税抜)**■好評発売中!**

企画・開発：㈱プログレス © 1992 ㈱プログレス © 1992 VICTOR MUSICAL INDUSTRIES, INC.

販売：日本エイ・ブイ・シー株式会社　発売：ビクター音楽産業株式会社

Victor

野望が渦巻く!!

貴族の世界か武士の時代か……源氏と平家の、壮絶な戦い。

平安時代末期、新たに台頭してきた武士「源氏」と、朝廷までも自己の権力の道具にした貴族「平家」との壮絶な権力闘争を、リアルタイム・シミュレーションで贈る話題作ついに登場。

プレイヤーは「源 頼朝」か「源 義経」になって源氏の軍勢を指揮して平家軍と戦います。平家を全滅させるか、全国に築かれた城を制圧するかして日本を統治します。リアルタイムで行われる「合戦」や「馬追い」「攻城戦」「忍者戦」などの変化にとんだ4つのアクション・ゲームが、従来のシミュレーション・ゲームにないドラマ性を加味した全く新しいタイプのゲームになっています。米国生まれの、そして米国で大評判を呼んだシネマウエア社の「ローズ・オブ・ザ・ライジング・サン」をバージョンアップして発売。

日本全体マップで
各地の動向を把握

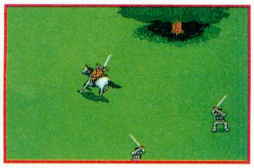
馬追いのアクション
敵の武将を倒せ!

忍者戦は、手裏剣との戦いだ

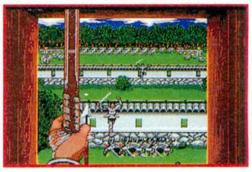
敵が城を攻撃 一兵たりとも城中に
入れないよう弓で倒せ

行軍の開始だ

合戦は兵をうまく
配置して戦術を練れ

© 1992 VICTOR MUSICAL INDUSTRIES, INC.

奪われた聖杯を取り戻せ!
広大な宇宙空間に展開されるロボット・ウォーズ!

■アメリカで爆発的なロボットブームを巻き起こした話題作いよいよ登場!
■3Dポリゴンの採用による迫真のバトル・アクション
■プレイヤーが自らコックピットに乗り込みロボットを操縦、リアルなロボット・シミュレーションを体験
■共に戦うクルーとして41人の傭兵から最大3人までの傭兵の採用により、戦略性もゲームの重要な要素
■情報収集と賞金稼ぎによってグレイドの高いメックを手にいれて、150の惑星を舞台に任務を遂行

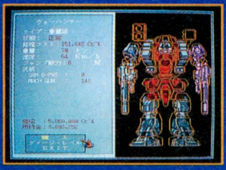
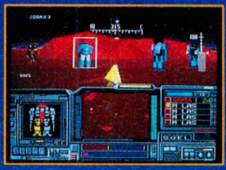
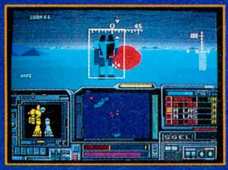

好評
発売中!!
X68000対応
(5FD, 3.5FD)
¥9,800(税別)

© 1992 Activision. All rights reserved. Battletech is registered trademarks of FASA Corporation. © 1992 Victor Musical Industries, Inc.

通信販売 当社の商品をお近くのパソコンショップでお買い求めになれない場合、商品名、機種名、住所、氏名、電話番号を明記のうえ、下記住所まで定価プラス3%消費税分を現金書留にてお申し込み下さい (送料無料) 〒151 東京都渋谷区千駄ヶ谷2-8-16 ビクター音楽産業(株)〈通信販売係〉

未来の「遊び」をリードしたいなら…

来たれ、ベックへ!

募集要項

■職種／資格
プログラマー【アセンブラによるゲームの制作及び管理業務】20歳以上の経験者に限る
※契約社員も可

■給与
経験・能力・前給を考慮のうえ、当社規定により優遇。(固定給制)

■待遇
昇給年1回、賞与年2回、各種保険完備、交通費全額支給、社員旅行あり

■休日休暇
完全週休2日制(土・日)、祝日、夏季、年末年始、有給、慶弔

■勤務地
本社(JR三鷹駅より徒歩8分)

■勤務時間
9:00〜17:00

■応募方法
電話連絡の上、履歴書(写真貼付)をご持参ください。
※応募に関するお問合せ歓迎いたします。

■採用関係連絡先
担当/林・益森まで ☎0422(52)5151

■会社概要
設　立:1990年12月
資本金:9,600万円
代表取締役:鈴木長四郎
事業内容:各種コンピュータ用ゲームソフトウェアの設計・開発・制作
関連会社:株式会社バンダイ、ヒューマン株式会社

株式会社**ベック**(BEC)

〒180 東京都武蔵野市中町2-5-22☎0422(52)5151
FAX:0422(52)5161

INTERBEC

㈱ベックは、
バンダイグループの
一員です。

©円谷プロ

○『グロス・ドイッチュラント』は、1939年のドイツ軍のポーランド侵攻にはじまり以後6年間にわたる第二次世界大戦のヨーロッパの戦いを、1ターン1週間単位でシミュレートする超大型戦略SLGです。

○ドイツをはじめアメリカ、イギリス、フランス、ソ連など、19ヵ国が登場。マップもノルウェーから北アフリカ、スペインからカスピ海まで、全ヨーロッパを網羅。西部戦線、東部戦線、アフリカ戦線の3枚のマップ上で陸・海・空軍を指揮して戦いを繰り広げます。

○登場兵器は、第二次世界大戦で活躍した陸戦兵器107車種、航空機69機種、艦船69クラス(大型艦301隻、小型艦無数)が1両、1機、1隻単位で登場。各兵器の性能も膨大なデータと綿密なリサーチにより、史実通りに再現しました。実際には活躍できなかった試作兵器の超重戦車やジェット戦闘機、ワルター潜水艦など、幻の兵器も多数登場します。

イラスト・小林源文

○キャラクター総数は110名。陸軍はロンメル、パットン、モントゴメリー、ジューコフ他の将軍たち。海軍は提督やUボート指揮官、そして空軍は航空団司令と、多数の個性豊かなキャラクターがグラフィック入りで登場し、装甲軍や艦隊、航空団を指揮します。その他にも内政、外交、諜報、兵器開発などをプレイヤーの下で受け持つ閣僚たちも登場します。

○夜間爆撃、上陸作戦、パルチザン、装甲部隊の電撃突破などのルールを満載し、ヨーロッパの戦いを精密にシミュレート。ホーミング魚雷やV1ロケットなどの新兵器開発や科学技術開発、治安の強化、宣伝による戦意高揚、スパイの養成など軍事以外にも多くの戦略的要素を楽しめます。

○第二次世界大戦の開戦から終戦まですべてを再現するキャンペーンシナリオの他に、3本のショートシナリオを収録しました。初級者用の対フランス電撃戦、バルバロッサ作戦、そして上級者用のノルマンディー以降のシナリオを個別にプレイできます。

Groß Deutschland

グロス・ドイッチュラント

好評発売中

PC-9801シリーズ
5"-2HD/3.5"-2HD
14,800円(税別)

発売中

第二次大戦・戦車戦シミュレーション
鋼鉄の騎士
●PC-9801
●PC-88VA
¥7,800

鋼鉄の騎士 シナリオ集
鉄十字章
●PC-9801
●PC-88VA
¥4,800

■『鉄十字章』は『鋼鉄の騎士』のシナリオ集です。プレイするためには『鋼鉄の騎士』が必要です。
■『鉄十字章』はソフトベンダー武尊で発売中です。『鉄十字章』の通信販売は、ブラザー工業TAKERU事務局宛にお申し込みください。お問い合わせは(052)824-2493まで。
■『鋼鉄の騎士』の通信販売は、現金書留または郵便為替で、住所、氏名、機種、メディアを明記の上、ジェネラル・サポート宛にお申し込みください。消費税、送料は当社が負担いたします。
■標準グラフィックモードでご使用ください。

㈱ジェネラル・サポート
〒144 東京都大田区北糀谷2-15-25
東栄ビル202
TEL.03(5705)8932

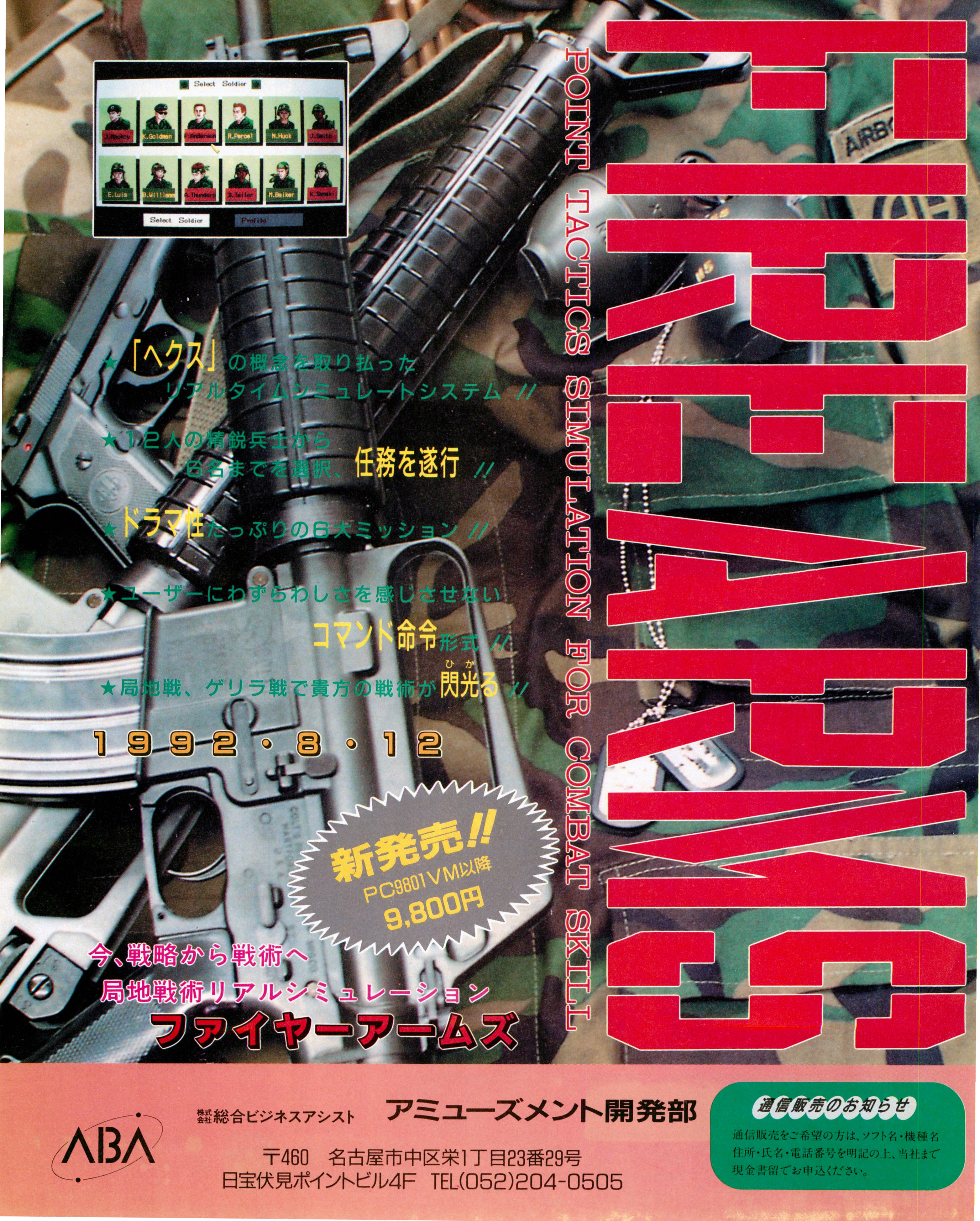
Select Soldier
J.Mackey
K.Goldman
F.Anderson
R.Percel
N.Hook
J.Smith
E.Luis
B.Williams
A.Thunders
D.Tailer
M.Baiker
K.Sasaki
Select Soldier
Profile
POINT TACTICS SIMULATION FOR COMBAT SKILL
★「ヘクス」の概念を取り払った
リアルタイムシミュレートシステム //
★12人の精鋭兵士から
6名までを選択、任務を遂行 //
★ドラマ性たっぷりの6大ミッション //
★ユーザーにわずらわしさを感じさせない
コマンド命令形式 //
★局地戦、ゲリラ戦で貴方の戦術が閃光る //
1992・8・12
新発売!!
PC9801VM以降
9,800円
今、戦略から戦術へ
局地戦術リアルシミュレーション
ファイヤーアームズ
株式会社総合ビジネスアシスト
アミューズメント開発部
ABA
〒460 名古屋市中区栄1丁目23番29号
日宝伏見ポイントビル4F TEL(052)204-0505
通信販売のお知らせ
通信販売をご希望の方は、ソフト名・機種名
住所・氏名・電話番号を明記の上、当社まで
現金書留でお申込ください。

プロ野球を本モノ以上に楽しめるシミュレーションゲーム「スーパー野球道」。豊富かつ絶妙にアレンジされた、データやキャラクターなど、その完成度の高さは天下一品。球団から監督・選手名まで実在のデータなので、何かが違うタイガースややっぱり実力アリ！のライオンズもリアルに再現。ご存じのとおりゲームモードをチェンジすれば、アクションゲームを楽しめてしまう。もちろん、バットスウィングのタイミングや球種・球速また走塁の指示なども操れる。モードのセレクトでチームの監督と、選手を体感できる贅沢仕様。前作と比べデータ量も1.5倍にボリュームアップ。あなたが創り出す"スーパー野球道"。プロ野球シミュレーションゲームに新旋風が巻き起こる！

Be Excited!

NIHON CREATE

「野球道シリーズ」の新潮流「スーパー野球道」は前作までの優れた要素を継承し、さらにグレードアップした最新システム！

- 試合モードにアクションモードが付加。
- 豊富な試合モードのバリエーション。
- 編集機能の付加。
- オーナーの存在による、チームごとの特性を表現。
- 各種能力値の10段階化とレベルアップ制。
- リアルな入団交渉。
- 幹部の存在の重要性。

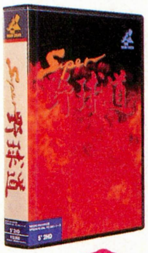

プロ野球シミュレーションの定番

Super 野球道

好評発売中

価格12,800円(税別)

PC-9801VM以降、PC-286/386/486シリーズ

(要640KB・ハイレゾモードを除く)(VM2/4は16色ボード必要)要バスマウス、純正FM音源ボード対応

(社)日本野球機構　プロ野球12球団公認ゲーム

日本クリエイトユーザーズネット(NCU-net)

転送制御手順	無手順	電話番号	0729-96-2625	ストップビット	1ビット	漢字コード	シフトJIS
通信方式	全二重	時間	午後2時～午前10時	パリティチェック	無効	受信時改行コード	CR
ビット長	8ビット	通信速度	1200-2400	SI/SO制御	無効	送信時改行コード	CR

No Copy このマークは不法コピー禁止マークです
ソフトウエア法的保護監視機構

弊社では、「魔京伝」の体験版ディスクを配布しております。ご希望の方はメディアを明記し、郵便切手175円分を同封の上、お申込み下さい。

■通信販売　送料無料。住所、氏名、電話番号、商品名、機種名、メディアを明記し、消費税を加算の上現金書留又は、郵便振替(大阪0-325688)でお申込み下さい。

CREATE 日本クリエイト株式会社

〒581 大阪府八尾市東本町5-10-1　TEL.0729-90-2525

Be Excited!
NIHON CREATE

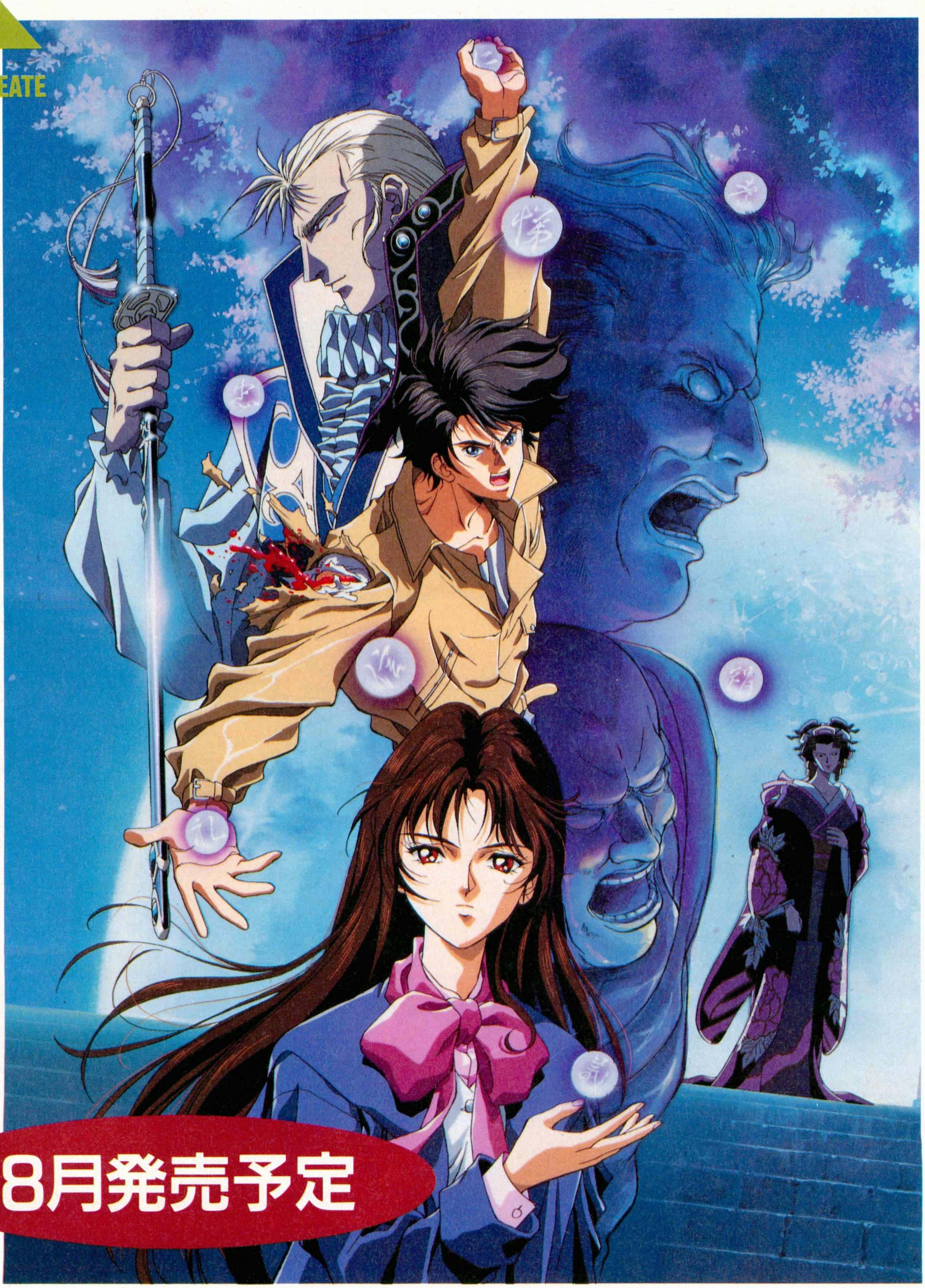

illustrated by KENICHI OHNUKI

魔都を救え!
精鋭の勇者たち。

魔京伝

〝魔壊〟で崩壊した近未来京都に繰り広がる時代を超えた冒険活劇。
過去と近未来の時代背景の中で交錯する、出会いや戦いの数々。
封印された玉の秘密とは?八犬士たちを待ち受ける者とは?
国産初フルマウスオペレーションによる
3Dインタラクティブムービー。いま始まる。まったく新しい
リアルタイムアドベンチャーゲームの世界。
立ちはだかる邪悪なる魔物どもを前に、いざ立ち上がれ、
魔都に集う導かれし若き勇者たちよ!

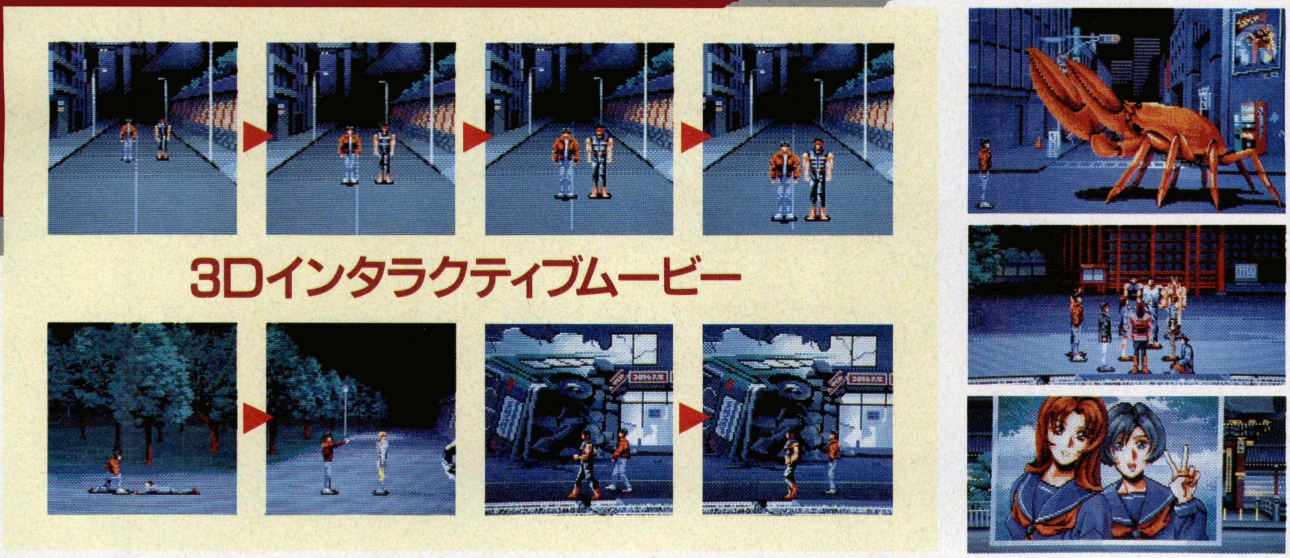

PC-9801VM以降、PC-286/386/486シリーズ

(要640KB・ハイレゾモードを除く)(VM2/4は16色ボード必要)要バスマウス・アナログディスプレイ、純正FM音源ボード対応

価格12,800円(税別)

No Copy
このマークは不法コピー禁止マークです
ソフトウエア法的保護監視機構

弊社では、「魔京伝」の体験版ディスクを配布しております。ご希望の方はメディアを明記し、郵便切手175円分を同封の上、お申込み下さい。

■**通信販売** 送料無料。住所、氏名、電話番号、商品名、機種名、メディアを明記し、消費税を加算の上現金書留又は、郵便振替(大阪0-325688)でお申込み下さい。

CREATE **日本クリエイト株式会社**

〒581 大阪府八尾市東本町5-10-1 TEL.0729-90-2525

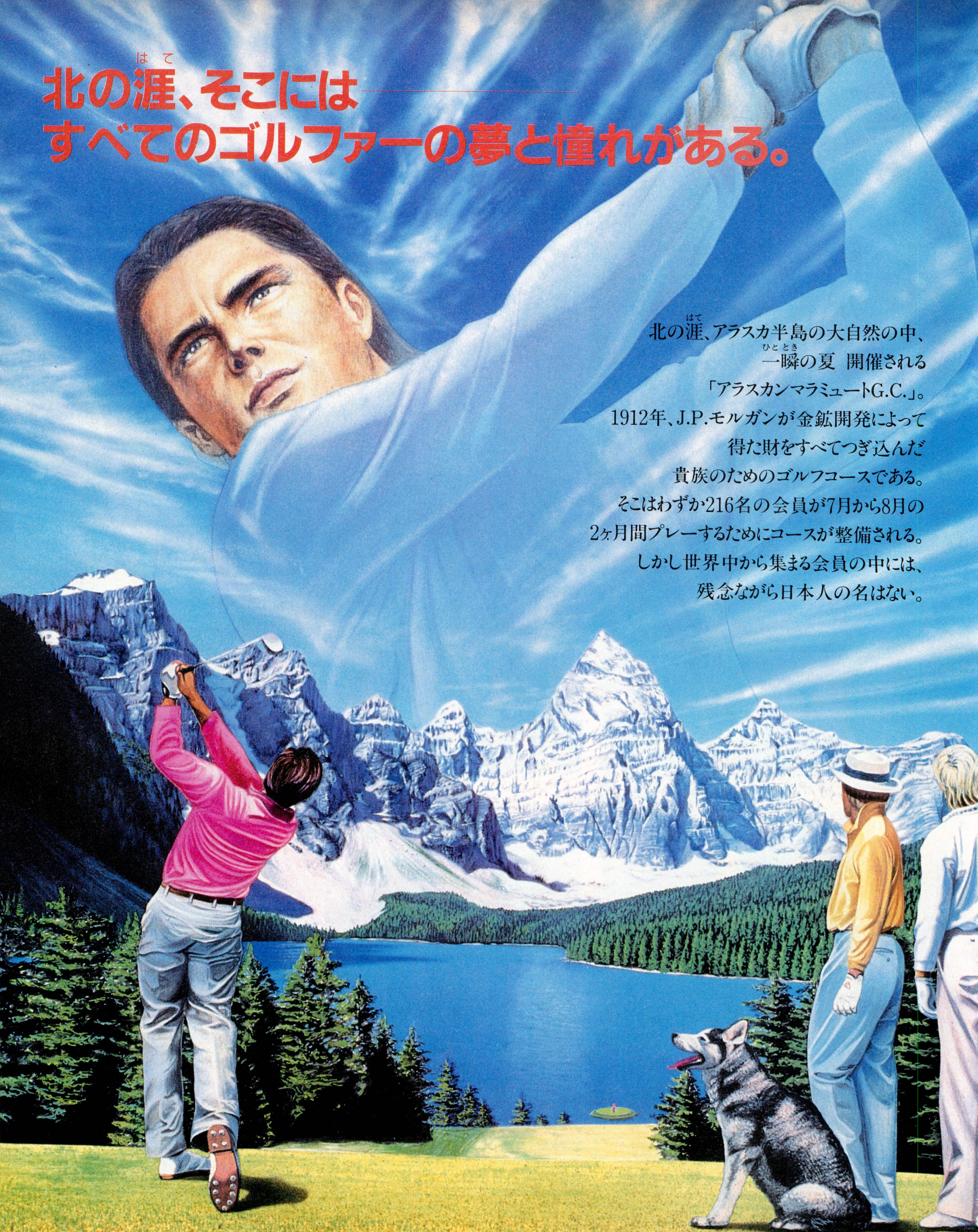
北の涯、そこには
すべてのゴルファーの夢と憧れがある。
北の涯、アラスカ半島の大自然の中、
一瞬の夏 開催される
「アラスカンマラミュートG.C.」。
1912年、J.P.モルガンが金鉱開発によって
得た財をすべてつぎ込んだ
貴族のためのゴルフコースである。
そこはわずか216名の会員が7月から8月の
2ヶ月間プレーするためにコースが整備される。
しかし世界中から集まる会員の中には、
残念ながら日本人の名はない。

HOME DATA

3D REAL SIMULATION GOLF

Alaskan Malamute G.C.

アラスカンマラミュートG.C.

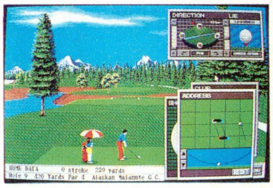

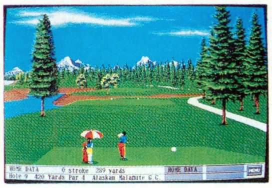

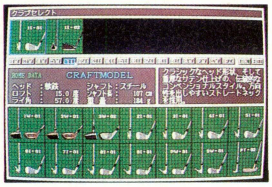

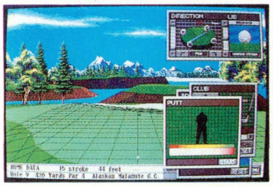

最新のテクノロジーと飽くこと無き探究心が創りあげたリアルシミュレーションの最高傑作。遂に登場。

●今までにない超リアルシミュレーションを実現。

例えば、つま先の向きや斜面でのアドレス、フェイスの角度等、さらに細部のアドレスやグリップの調整が可能になりました。加えて、ボールのライだけでなく地面の状態までがショットに忠実に影響を与えてしまう等、今までに無い緻密なリアルシミュレーションを多数実現しました。

各ゴルフクラブの材質、形状等の特性を細やかなパラメーターで表現。119本ものクラブバリエーションの中から、自分の攻め方等に合わせたクラブセットを自由に組むことができます。

●スムーズ&クイックな操作システム。

アクティブ・ウィンドウシステムにより、クラブグリップ、アドレス、パワーの並行入力が可能に。従来とは違ったストレスのないスムーズ&クイックな操作感を体験できます。

●より自然でリアルな全画面フルグラフィック。

400ラインアナログ16色グラフィックに3Dスムーズシェイディングポリゴンドライバーを搭載し、より自然で立体感のあるグラフィック画像を実現。深緑な芝、遠近感のある木々や障害物等、今までにないリアルな雰囲気を演出しています。

●アラスカの大自然の美しさそのままに、想像を絶する驚異のコースを再現。

リプレイ機能も完全装備、多彩なカメラワークでTV中継さながらの超リアルな臨場感を実現。もちろん、データの保存も可能。スーパーショットをいつでも再現することができます。

アラスカの大自然の雰囲気を演出する美しいグラフィックとアニメーションが魅力。例えばプレー中に雨が降り出したり、動物が現れたり、様々な演出が用意されています。

★豪華付録★
HOW TO GOLFビデオテープ
付いています!

〔アラスカンマラミュートG.C.〕
標準価格**12,800**円(税別)

●PC-9801シリーズ(VM以降)●NOTE対応●5"2HD、3.5"2HD●要640KB●要バスマウス(キーボード対応)●要400ラインアナログカラーCRT●16色専用(NOTE用モノクロ8階調対応)●FM音源対応●ハードディスク対応
※VMは16色ボード必要。但し、処理速度が遅くなります。

9月発売予定・ノート専用タイプも同時発売

株式会社ホームデータ/〒651 神戸市中央区葺合町馬止1-10 ホームデータビル
TEL 078-261-2790(代) FAX 078-261-2792

DATA WEST

●日本初！実写DAPS動画ソフト

遂に実写DAPSのプロジェクトが現実のものとなりました。このソフトのために大阪市内、島根県大田市大森町にて10日間に及ぶロケを敢行。完全オリジナルドラマを制作しました。総動画枚数は約8万枚になる見込みです。また、コマンド入力後のリアクションも実写映像で対応し、まさに映像と対話できる史上初のビジュアル・カンバセーションソフトウェアです。

●実写DAPSソフト用に新開発されたシステム、PICA（ぴか）搭載

今回の実写DAPSの為に、新システム「ぴか」を開発しました。

PICAとは、P/プレイヤビリティー
I/インタラクティブ
C/コミュニケーション、カンバセーション
A/アニメーション

のすべてを高次元で達成するためのシステムです。

プレイ感は「ナイトメア」に搭載され大好評だった「システムバージョンV」に類似し、画面内の物体やアイコンをマウスでクリックする事で進行します。また、大量の実写データに備え、CD-ROM多枚数組みにも対応するなどマルチメディア、ビジュアル・カンバセーションの為の新システムです。もちろん、ミュージックドライバにはパソコンミュージック界一の名システム、SMSを採用しています。

GAME DRAMA SERIES

Ms. DETEC

ミス・ディテクティヴ　フ

●個性豊かなキャラクターが10数人登場

出演者には10数名の俳優を起用しました。主人公、樋渡千里には中村こずえ、また期待の大型新人、タジマハール竹和（ちくわ）らの個性的なキャスティングです。ソフトに〝出演〟する時代が来ました。

●実写DAPSならではの臨場感あふれる対話が楽しめるVCS

（ビジュアル・カンバセーションソフトウェア）

先にも触れましたが、例えば、画面内のタバコをクリックするとタバコを吸うシーンが実写で動いたり、電話をクリックすると受話器を上げるなど、今までに誰も経験したことがない、実写動画との対話が楽しめます。

また、ストーリー上関係のない部分をクリックすると意外なシーンが隠れていたりするので、ストーリー以外の楽しみが味わえます。

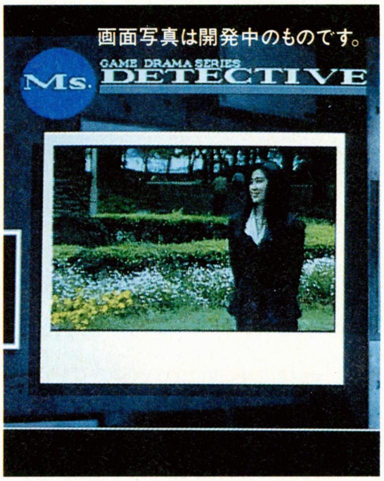

探偵、樋渡千里は謎の失踪をとげた父親の捜索依頼を受けた。
依頼者は安原真理子という女性であった。
千里は真理子に宛てられた手紙から、
島根県大森にある石見銀山に父親がいる事を知る。島根へ向かう千里。
しかし、そこには父親の姿はなく、千里が得たのは、奇妙な絵馬だけであった。
失意のうちに島根を後にした千里を待っていたのは、
父親の死を報じた新聞記事と真理子の失踪だった。
日本海に浮かんだ死体は本当に真理子の父親なのか、真理子は何処に消えたのか。
そして、奇妙な絵馬の謎は？
真実を求めて千里は再び島根に車を走らせる。
そこで見た真実とは……

CTIVE

ァイル#1 石見銀山殺人事件

CAST

樋渡　千里：中村　こずえ
安原　真理子：能勢　美穂子
安原　啓吾：小松　健悦
樫永　隆文：萩原　郁三
中谷　弘：千葉　昭夫
河原　清：カムイ　修

DAPS 特許出願中
CD-ROM COMPACT disc
FM TOWNS FUJITSU FM SERIES PERSONAL COMPUTER

FM-TOWNS
CD-ROM2枚組み
今秋発売予定
定価12,800円
（税別）
●内蔵メモリ2MB必要

〒538 大阪市鶴見区放出東3丁目8番28号（データウエストビル） TEL.(06)968-1236 データウエスト株式会社

C² World Ltd.

あげる。

POSTER

ポスター

SF＆ゲームファンにとって見逃せない

「アーリーキングダム・ポスター」

をプレゼント！

PAMPHLET & BOOK COVER

パンフ＆ブックカバー

特殊な素材（ユポ紙）を使用した

「特製ブックカバー」

今、パンフレットについてる！

NATIONAL FLAG

フラッグ（国旗）

丈夫な素材（不織布）に印刷した

「特製オリジナル・フラッグ（国旗）」

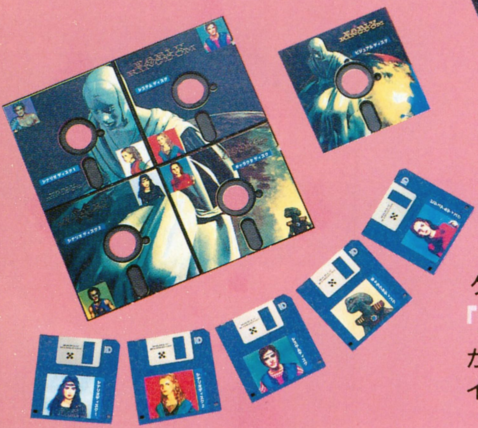

DISK

ディスク

ゲーム史上初！ナント！ゲームディスクに

「加藤直之氏オリジナルイラスト」

が印刷されている。それも、それぞれ違う

イラスト入り。（これはスゴイ！）

そのほかに、マニュアルは、32ページ・オールカラー。

そして、もうひとつ！ ユーザー登録カードをお送りいただいたお客様の中から抽選で

アーリーキングダム**「通信ヴァージョン」**の**「超割引購入券」**をプレゼント！

今買うと、

買って"トク"するアーリーキングダム
今、お買上げの方にオリジナル・アイテムをあ・げ・る!!

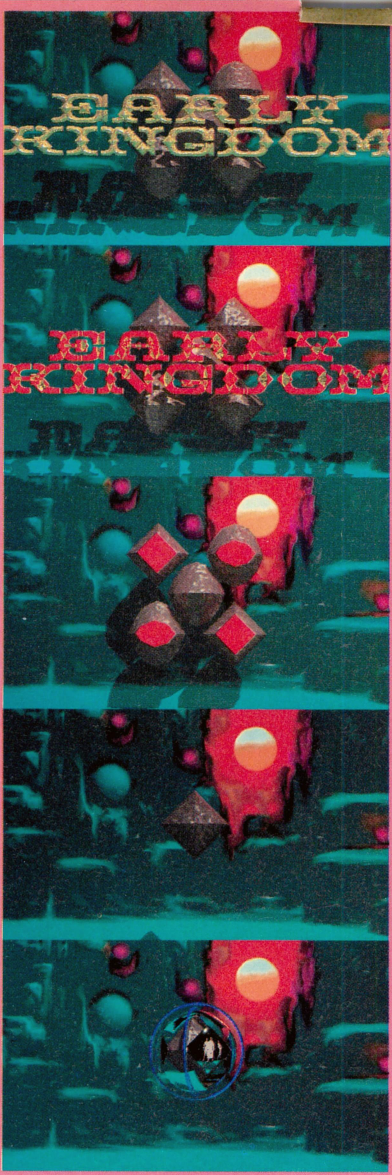

ゲーム史に残る名作 アーリーキングダム 絶賛発売中!!

PACKAGE
パッケージ
イメージ・Picture(手描き)と謎の女神のCG(コンピューター・グラフィックス)で構成された「2枚扉のパッケージ」

イメージイラスト
ゲームオープニング
キャラクターデザイン 加藤直之

EARLY KINGDOM

PC-9801シリーズVM21以降　EPSON-286, 386

MS-DOS Ver.3.XXおよび2フロッピーディスクドライブが必要です。
VMシリーズでは、アナログボードが必要です。

ノーマルヴァージョン ¥12,800
通信ヴァージョン　¥ 9,800(セット価格)
＋通信ソフト C²X'press ヴァージョン2
※通信ヴァージョンは、今秋発売予定です

ゲーム開発：KSK 株式会社 呉ソフトウェア工房
〒330 埼玉県大宮市大門町3-197 星野第2ビル302号 TEL048(646)0660

発売：C² 株式会社 シーツゥワールド
〒105 東京都港区浜松町2-1-18トップスビル3F
TEL.03-5473-8986

ポプコム大賞 '91特別賞
'91ログイン・ベスト・ヒット ソフトウェア企画賞
受賞

'92エキサイティング・ヴァージョン新登場!!

野球道 PLUS
'92 Xciting Version

絶賛発売中

■対応機種
PC-9801シリーズVM以降
EPSON-286、386
● 各NOTE対応
● バスマウス・純正ボード対応
9,800円＋12,800円
野球道本体　C²X'press
セット価格9,800円

気軽に楽しむC²ネット!

会員募集中

パソコン通信ゲームから始まったC²ネット。入会金・手続きは一切不要。初心者の方でも気軽にアクセスできるとっても"アットホームなネット"です。ご入会手続きにオンラインサインアップが加わり、皆さんのアクセスをお待ちしております。詳しい内容はシーツゥワールドへお問い合わせ下さい。

通信販売のご希望の方は

商品名・対応機種・メディア・住所・氏名・電話番号を明記のうえ、価格に消費税(3%)を加算して、現金書留または、銀行振込にてお申込み下さい。

● 振込先：住友銀行 浜松町支店
当座220141
㈱シーツゥワールド

愛も、夢も、冒険も、感じてる瞬間(とき)が真実(リアル)なんだ。

—REAL RPG—

自分を素敵に、そして自由に演出できたら、
とってもおしゃれな生き方が出来ると思う。

自在の展開と、自由なパーティ編制。
遊ぶ人の「らしさ」が表れるRPGっていいよね。

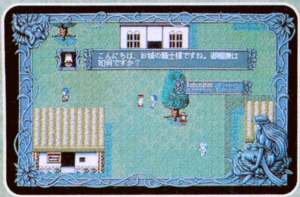

【マルチスクリプトRPG】自由で多彩な展開を可能とする多数の独立したスクリプト(脚本)を用意。
【自由編制】町の子供から魅了した怪物まで、多くの仲間達との出会いや別れ、そして再会。／パーティは最大9名の同時登録が可能。

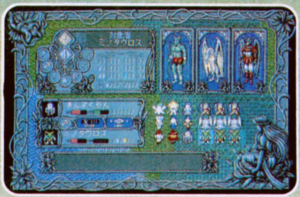

【オート戦闘】高度な先読みを行う個性的な戦略戦闘。／コマンドの事前設定機能で、必要操作は最小限。
【簡単操作】操作の助けとなる的確な情報を多角的に表示。／マウスによる入力対応。／メモリセーブ機能などを始めとする快適な操作環境。

KINPU KURIN
きんぷくりん
フリーウィル
Knight of Argent
8月21日発売・9,700円(税別)
PC-9801シリーズ(VM・UV以降)
●5"・3.5"2HD(各3枚組)●要NEC・MS-DOS Ver 3.1以上●サウンドボード対応
●ジョイスティック・マウス対応●ハードディスク対応●増設ドライブ対応●NOTE対応
※MS-DOSは米国Microsoft社の商標です。
■開発中 FM-TOWNS■
株式会社ソフコム 〒982 仙台市太白区鈎取本町1-10-40 TEL.022(243)3918

ELECTRONIC ARTS
Electronic Arts
Bullfrog

POPULOUS II

ポピュラスII

甦る神の奇跡

善なる民の繁栄は
今神の手に委ねられた。
そして、戦いの日々
生植の日々は
全世界をも未知のものにする。

X68000シリーズ
8月28日発売予定！

No Copy
このマークは不正コピー禁止マークです
ソフトウェア法的保護監視機構

ユーザーサポート
Phone.03-3343-8900
（月曜〜金曜・10：00〜17：00）

IMAGINEER WORLD SELECTION

好評発売中！

Maxis

Sim City シムシティ

超リアル都市運営シミュレーション

言うまでもないスーパーヒット
作品が各種パソコンで楽しめる！

対応機種
PC-9800シリーズ（98NOTE対応）
X68000シリーズ
J3100シリーズ（標準価格￥8,800税別）

©1989/1991 Maxis Software All right reserved /Japanese Version by Foretune.

標準価格¥9,800（税別）

Sim Earth シムアース

文明の進歩VS宇宙環境

現代の地球をはじめ、7つのシナリオ
から構成された惑星環境シミュレーター。
LIVING PLANET　まさに地球は生きている。

対応機種
Macintoshシリーズ
PC-9800シリーズ（98NOTE対応）
FM TOWNS版
X68000シリーズ
Dyna Bookシリーズ

©1990/1991 Maxis and Will Wright All right reserved

標準価格¥12,800（税別）

Psygnosis

Lemmings レミングス

頭脳にききます。

限られたコマンドを使いこなして、救出ルートを探し出せ！
レミング達を救い出すために君の頭脳はフル回転だ。

対応機種
PC-9800シリーズ（98NOTE対応）
J3100シリーズ
X68000シリーズ［対戦プレイ可能］
FM TOWNS版

Published under license from PSYGNOSIS LIMITED, in conjunction with JP International.
©1991 PSYGNOSIS LIMITED. All rights reserved. "PSYGNOSIS" and "LEMMINGS" are trademarks of PSYGNOSIS LIMITED and are used with permission.

標準価格¥7,800（税別）

POWERMONGER パワーモンガー

独裁者の夢は無限大だ。

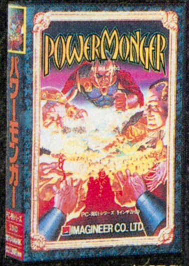

パワーモンガー。
それは世界征服を可能にする権力と欲望の亡者にのみ与えられる称号だ。

対応機種
PC-9800シリーズ（98NOTE非対応）
X68000シリーズ
FM TOWNS版

©1990/1991 Electronic Arts / Original by Bullfrog / Japanese Version by Infinity.

好評発売中　標準価格¥12,800（税別）

POPULOUS ポピュラス

天地創造の神様気分

善なる種族の繁栄が世界統一の近道だ。
500の世界に4つの地形、その全てを征服するために、こころして戦え！

対応機種
PC-9800シリーズ
98NOTE版（標準価格￥8,800税別）
X68000シリーズ
FM TOWNS版（プロミストランド内蔵 標準価格￥12,800税別）

©1989/1990 Electronic Arts Copyright / Original by Bullfrog / Japanese Version by Infinity.

好評発売中　標準価格¥9,800（税別）

ポピュラスII

対応機種
X68000シリーズ（8月28日発売予定）
PC9800シリーズ（今冬発売予定）
FM TOWNS版（今冬発売予定）

各機種予価￥12,800（税別）

©1991/1992 Electronic Arts.
Original by Bullfrog.

IMAGINEER MAC SELECTION

イマジニアマックセレクションは、完全日本語版で毎月18日発売

好評発売中！

MAC SELECTION VOL,5

V フォーヴィクトリー

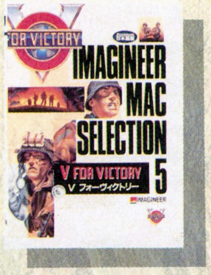

標準価格¥12,800（税別）

©1991/1992 THREE SIXTY PACIFIC, INC.&ATOMIC GAMES.PUBLISHED UNDER LICENSE FROM THREE SIXTY PACIFIC, INC. V FOR VICTORY AND THREE SIXTY PACIFIC ARE TRADE MARKS OF THREE SIXTY PACIFIC,INC. AND ARE USED WITH PERMISSON. ALL RIGHTS RESERVED.

MAC SELECTION VOL,1
シムシティデラックス
標準価格¥12,800（税別）

MAC SELECTION VOL,2
ロボスポーツ
標準価格¥12,800（税別）

MAC SELECTION VOL,3
ハープーン
標準価格¥12,800（税別）

MAC SELECTION VOL,4
キングスバウンティ
標準価格¥12,800（税別）

DOS/V シリーズ

第一弾　シムシティデラックス

Sim City DELUXE

好評発売中！

欲張り市長に奥の手あり！

都市改造ツール"テレインエディター"+6ステージのニューグラフィック搭載で、あのシステムが一気にパワーアップ！
DELUXE版なら、よくばり市長の君も御満悦。

標準価格¥12,800（税別）
©1989/1992 Maxis and Will Wright All right reserved.

お求めは

全国のパソコンショップでお求めください。お近くに取扱店が無い場合は通信販売を受け付けております。詳しくは当社までお電話でお問合せ下さい。

IMAGINEER Innovation Through Human Network　発売元 イマジニア株式会社
〒163-07　東京都新宿区西新宿2-7-1新宿第1生命ビル15F　phone. 03-3343-8911　fax.03-3343-8915

妄想特撮シリーズ

地球防衛少女 イコちゃん UFO大作戦

スーパーインカムのお願いパワーと、明るい笑顔で大活躍する
あの地球防衛少女イコちゃんがついにパソコンデビュー！
宇宙一のアドベンチャーゲームここに登場!!

スペシャルスーパーバイザー 実相寺昭雄
製作総指揮 河崎 実
イコちゃんキャラクターデザイン 遊人

「宇宙英雄物語」の
伊東岳彦氏も爆賛!!

超燃える！
買わずば死ね!!

PC9801VM以降
[5″/3.5″2HD 6枚組]
92年9月8日発売！
定価12,800円(税別)
プレミアムビデオ イコちゃんファイト！付
監督／河崎実 主演／中田めぐみ

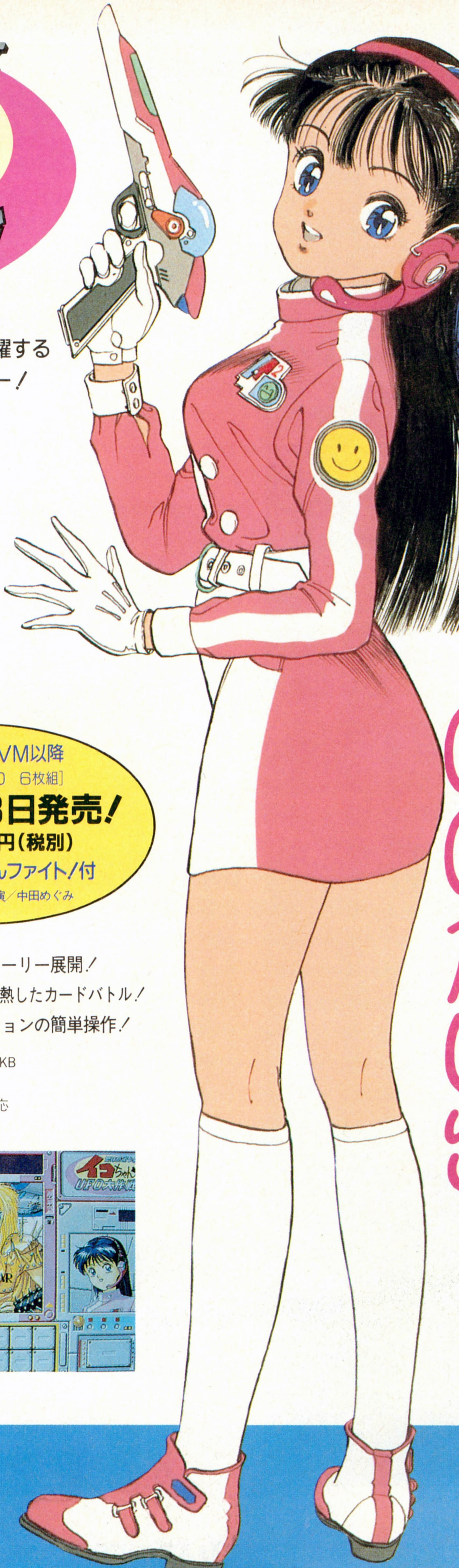

おねがいしちゃって
いいかしら。。。。。

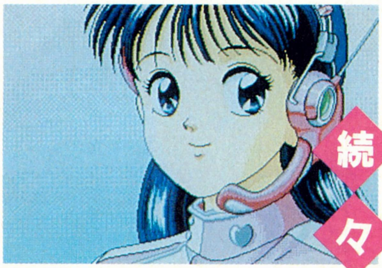

続々完成！

■前代未聞の奇抜なストーリー展開！
■魔訶不思議な怪獣との白熱したカードバトル！
■フルマウスオペレーションの簡単操作！

●要バスマウス ●要RAM640KB
●要400ラインアナログCRT
●要16色ボード ●FM音源対応

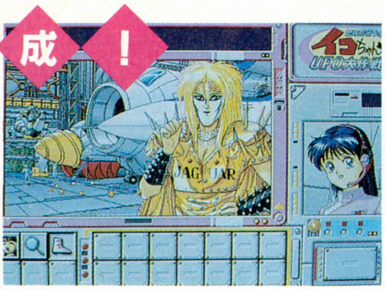

©1992 リバートップ バンダイ・角川メディア・オフィス ©1992 グローバルデータ通信

株式会社 グローバルデータ通信
〒103 東京都中央区日本橋本町4-1-3 TEL 03-3279-0150

【通信販売】
通販をご希望の方は、商品名・個数・メディア・住所・氏名・年齢を明記の上、弊社営業部まで3％の消費税を加算して現金書留にてお申し込みください。（送料無料）

HUMAN CREATIVE SCHOOL

コンピュータ畑。

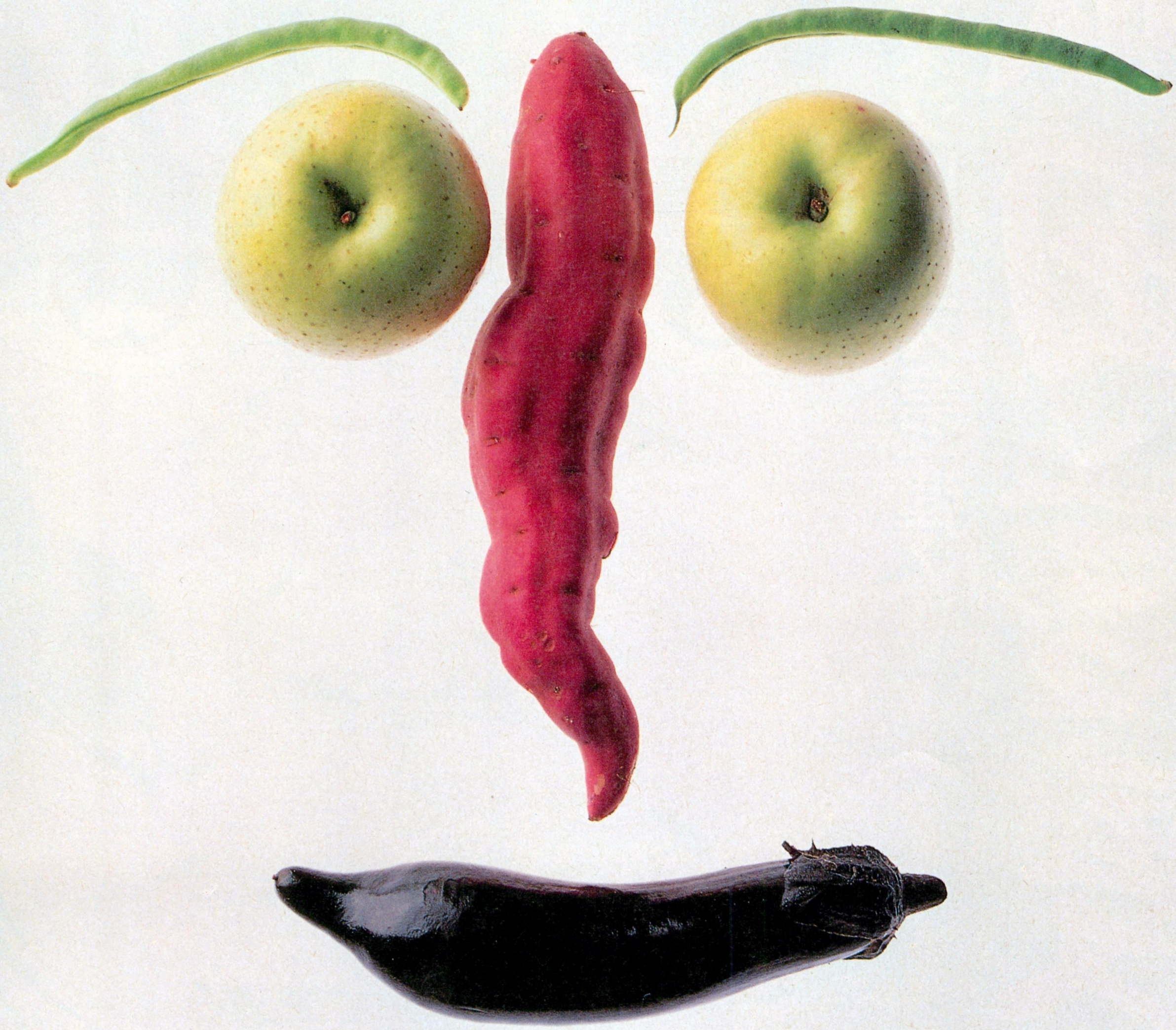

何も知らないことが、創造の原点です。

「何よりもコンピュータ・ゲームが好き。」「新しいキャラクタを描きたい。」だから、「将来はゲームに関連した仕事がしたい。」HCSにはたくさんの夢や情熱を持ったクリエイターのタマゴが集まってきます。アセンブリ、C言語、CG、サウンド、初めて聞く言葉や、初めて触れるパソコンなどのマシン。しかし、戸惑いは最初だけ、やがてそれは感動へと変わります。だって、自分で描いたキャラクタが、自分のプログラムで動きだすときの快感、それはまったく新しい感動がわきあがる瞬間なのですから。そして、今では数多くの卒業生クリエイターたちが第一線で作品づくりに活躍しています。ただ、彼らがいつも言っているのは"HCS時代の何も知らなかった自分"が新しい何かをつくり出すための原点になるっていうこと…。HCSは、そんな創造への意欲をカタチにする総合01芸術学校です。

'93年度生徒募集中

ヒューマン・クリエイティブ・スクール
〒180 東京都武蔵野市吉祥寺北町1-2-12 ☎0422-22-1171

学校説明会

●開催日：8月23日(日)/9月20日(日)
●時　間：午後1：00～
●場　所：本校にて　※詳しくは、お電話でお問い合わせ下さい。

■募集定員　300名

■カリキュラム

●初年度［ベーシック・コース］
デジタル回路、ゲーム・グラフィクス、ゲーム・プランニング、コンピュータサウンド、ソフトウェア概論、ゲーム数学、OS、C言語プログラミング、ベーシック・プログラミング、6502アセンブリ・プログラミング、ゲーム・プログラミング

●2年度［アドバンスト・コース］
コンピュータ英語（必修）、ゲーム制作実習（必修）

★デザイン課程（選択）
映像情報基礎理論、制作工程論、制作実技、制作経営論、CG実技、総合制作実習

★サウンド課程（選択）
サウンド・プログラミング、現代音楽理論、レコーディング基礎理論、音楽制作実習

★プログラム課程（選択）
68000アセンブリ・プログラミング、アドバンスト・プログラミング、マシン制御実習、C言語プログラミング応用

弱い味方
乱世英傑シリーズ第一弾！
織田信長
ODA NOBUNAGA
監修・佐々淳行
（元内閣安全保障室長）
おまけ
佐々淳行著
『危機管理指南書』付き！
□PC9801VM21／UV21以降対応　□EPSON PC286・386シリーズ
□マウス対応　□高解像度（400ライン）アナログディスプレイ必要　□FM音源ボード対応
□RAM640KB以上対応　□ディスク6枚組　□標準価格　¥9800（税別）
通信販売のお知らせ　TEL03(3924)5435（ユーザー対応）　FAX03(3978)3498で受け付けております。
■電話受付時間：月～金曜日AM10:00～PM5:00まで　■FAX：住所・氏名・電話番号・商品名・機種名・メディア名を明記の上送って下さい。
■通販システムは、電話１本で商品が４日以内にお手元に届きます。（送料、消費税はサービス）

は強い敵より脅威だ！
絶賛発売中！
織田信長は　本能寺で何を決断すべきだったのか！
画：寺沢武一
© 寺沢プロダクション/エイガアル
乱世英傑シリーズ　第一弾
織田信長
NOBUNAGA ODA
画面写真は開発中の物です。
Family Soft
〒178 東京都練馬区東大泉1-27-25
シャローム大泉301号

Phantasie RPG Amaranth II

アマランスII

空間ジプシー・リアン=フレムデが、再びシュテラールで戦う。

壮大なストーリー、それを支えるシステム。
コンピュータでしか実現できないこと、
それをしっかり練りあげたRPGは、風雅でしか作れない。

・新・発・売・

PC-9801・PC-286/386シリーズ（ノート対応） 2HD×4枚 9,800円（税別）

FM音源対応
MIDI対応〈MT-32、CM-32L（N）、CM-64、CM-500〉
HDD、RAMドライブ対応

FUGA SYSTEM 風雅システム
〒939 富山市悪王寺67 TEL.0764-29-6791

うるし原智志先生のオリジナルイラストテレカ プレゼント!!
※詳しくはパッケージに同梱のスクラッチカードをご覧ください。

予約受付中!!

住所、氏名、電話番号、メディアサイズを明記の上、9,800円をお送り下さい。
送金方法は現金書留、郵便振替(金沢6-21893・風雅システム)でお願いします。発売日にお手許にとどくように発送します!

もろもろ変化。そろそろ進化？

日本工学院宣言

学校はもっと社会に近くていい。

～INVITATION～

地球上で最大の哺乳動物〝クジラ〟。その巨大な姿には、私たちの理解を超えたスケールの生態があるといわれています。はるか昔、クジラは陸上の動物だったという説もその一つ。どのようなプロセスを経て、陸上から海へと生活の場を移行していったのか、興味は尽きません。

私たちの生活も、進化とまではいきませんが着実に進歩しているようです。その要となったのがコンピュータ。ここ数年の間に社会へ、家庭へ、コンピュータが浸透することによって、私たちの生活にかつての夢物語が現実となって押し寄せてきました。今や「人間はコンピュータとともに進化する？」なんてこともありうる状況。

日本工学院で学べるエレクトロニクスの世界は、あなたに近未来の可能性を伝えます。

日本工学院の情報系学科

学科	情報処理科三年制	情報処理科	OA科	情報ビジネス科
日本工学院専門学校	●	●	●	
日本工学院八王子専門学校	●	●	●	●

日本工学院八王子専門学校・八王子キャンパス

ようこそテクノ＆アートワールドへ

学校法人 日本電子工学院　2校とも東京都認可の専修学校

日本工学院専門学校

〒144 東京都大田区西蒲田5-23-22　☎(03)3732-1111(大代表)

日本工学院八王子専門学校

〒192 東京都八王子市片倉町1404-1　☎(0426)37-3111(大代表)

君のアイデアは、ここで芽を出す。

あなたが大切にあたためているそのアイデア。 芽を出させるためには、しっかりとした栄養たっぷりの土壌が必要です。株式会社インテリジェントシステムズは、ファミコン業界でユニークなゲームソフトを開発している会社。しかもゲームソフトをつくるために必要な開発支援ツールにかけては業界トップ。

スーパーファミコン、ゲームボーイ等のほとんどのゲームソフトには私たちの開発支援ツールが生かされています。こんな実力たっぷり、ヤル気満々の会社で、あなたのアイデアをじっくり育ててみませんか。

募　集　要　項

●**職種**/ゲームデザイナー プログラマー ●**業務内容**/スーパーファミコン、ファミコン、ゲームボーイ用ゲーム開発支援ツールの開発 同ゲームのソフト開発 ●**資格**/25歳までの男女 プログラマーはアセンブラ言語修得のこと 専門学校、大学卒業者および卒業予定者経験者優遇 ●**給与**/当社規定による ●**待遇**/完全週休2日制(フレックスタイム制) 有給休暇 各種保険完備 家族 通勤 推進 住宅 食事 役職手当あり

●**応募方法・問い合わせ**

〒611 京都府宇治市小倉町神楽田56番地 Tel.0774-21-3311 Fax.0774-21-3838
㈱インテリジェントシステムズ 担当/総務部 森まで履歴書をご送付下さい。

(株)インテリジェント システムズ
INTELLIGENT SYSTEMS CO.,LTD.
※ファミコン®とゲームボーイ™とスーパーファミコン™は任天堂の商標です

KANI PRODUCTION & BASHO HOUSE PRESENT THE ROLE PLAYING GAME

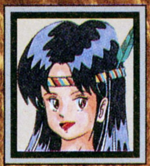

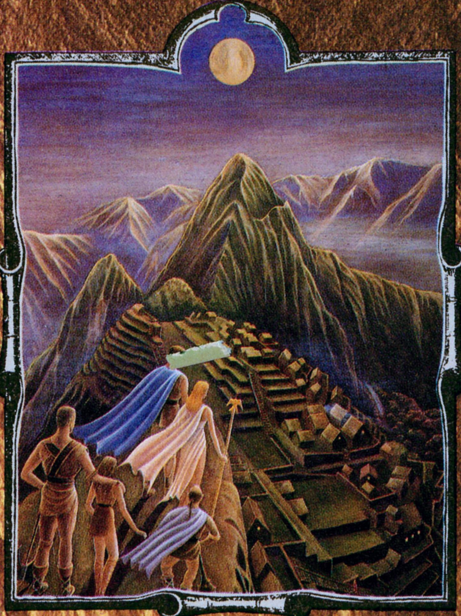

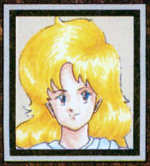

ドラゴン創世紀

正当なる王の復活を願って眠り続ける太陽の処女と呼ばれる巫女達。そして「自分は伝説のインティ(太陽の子)なのか？」という答を求めて、太陽の神々の伝説をたどる主人公ガイ・ペンドラゴン。古代インカを舞台に繰り広げられる闇の魔族と光の魔族の葛藤。地下迷宮では魔族の差し向けた魑魅魍魎たちが待ちかまえる。そして舞台は黄金の神殿から幻の空中都市マチュ・ピチュへ……。

ここには、R.P.G.の全てがあります。大団円へと集束する数々のクエスト、冒険の仲間との出会いと別れ、そして胸踊る戦闘の興奮。操作感を研ぎすましたのも、HDへのインストールを可能にしたのも、すべては壮大な物語世界を十分に味わっていただくため…。ご予約はお近くのショップで。

覚醒の時は近い!

●機種PC-9801VM以降●メディア2HD 5枚組●定価12.800円● 8月21日発売予定

BASHO HOUSE

有限会社バショウ・ハウス/〒107港区赤坂9-2-14-303号 電話03-3470-7815
製作 蟹プロダクション 販売 バショウ・ハウス

●『ドラゴン創世紀』はHD(ハードディスク)にコピー可能です。もちろん、従来どおりFDD2台でもプレイ可能です
●『ドラゴン創世紀』のGMを収めたCDは(株)アポロンより8月21日発売予定です ●このゲームソフトをコピーしたり、賃貸業に使用することは法律によって禁止されています

壮大なスケールで送る、ヒロイックファンタジーRPG!　レッサーメルン

Lesser Mern

レッサーメルン

HDD対応

たっぷり遊べるフロッピーディスク(2HD)7枚組

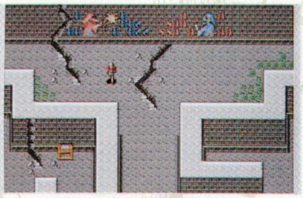

●PC-9801VM/UV以降

FM音源対応
ジョイスティック対応
HDD対応
アナログディスプレイ専用
オリジナルDOS(MS-DOSコンパチブル)搭載

絶賛発売中

標準価格9,800円

●FM-TOWNSシリーズ

近日発売

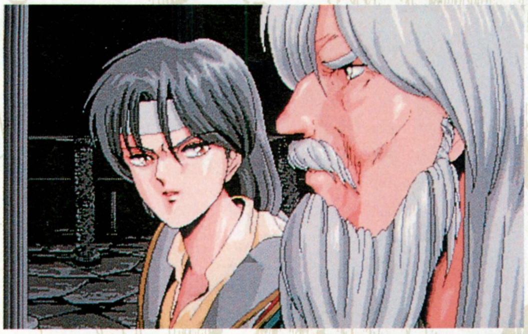

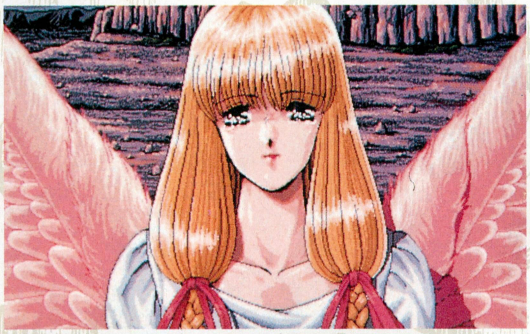

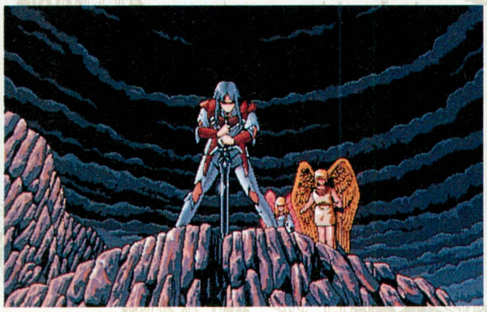

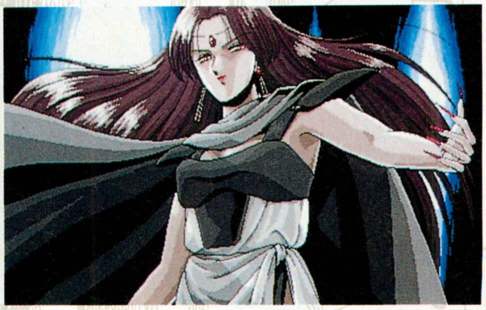

■壮大な世界観と重厚なストーリー
オリジナルコンセプトをなによりも第1に構想から3年、確固たる世界観を確立。広大なストーリーと巧みに練り上げられたシナリオはプレーヤーを異世界へ導く。

■フル画面スクロールとウィンドウシステム
ほぼフル画面(608×368)の高速スクロールは快適なフィールド移動を実現。またウィンドウはユーザーフレンドリーに設計されたマルチウインドウシステムを採用。

■新開発SARMによる超リアルなマップ
新開発SARM(スーパーアクティブリアルマップシステムver1.01)搭載。

■究極のフルアニメーションと迫力のマップアニメーション
流れていくシナリオと共に随所に施された迫力のマップアニメーションは必見。

■バトルモード
100強のモンスターはボスキャラはもちろんのこと、ザコキャラ1つ1つに至るまでアナログを駆使し超リアルに表現。

■アップテンポなBGMと臨場感ある効果音
刻々と移り変わるストーリー展開を支える50数曲のBGMと約100近い洗練された効果音はいやが上にも臨場感を高めます。

■オリジナルDOS搭載(PC98版PAN-DOS Ver.1.0)
新開発のオリジナルDOS(ファイルレベルMS-DOSコンパチブル)は640KBのメインメモリを効率良く使用可能にし、データの高速ロードを実現。

※640KB以上のRAMが必要です。
※ハードディスクで使用するにはMS-DOS(ver.3.10以上)が必要です。
※PC-9801VM0/2/4はアナログ16色ボードが必要です。

ヒントディスク絶賛発売中!

●『レッサーメルン』のヒントディスクが絶賛発売中です。ゲームに行き詰まった人もこれですぐ悩みが解決! ゲームのヒントだけでなく、残念ながらゲームに入れられなかったボツ絵や、設定資料、50数曲のオリジナル曲を収録した豪華なミュージックモードなど、優れものの機能を満載しています。2枚組。送料、消費税込みで1500円!! フロッピーのメディアを明記して、通信販売でお申込みください。(マニュアルに価格が表記されていない為、ご迷惑をおかけしました。ゴメンナサイ!)

『レッサーメルン』ヒントディスク

5"、3.5"2HD 2枚組
標準価格1500円(送料、消費税込)
※通信販売でのみ発売いたします。

※MS-DOSはマイクロソフト社の商標です。

SOFT WARE PANTHER
パンサーソフトウェア
PANTHER SOFTWARE CO.,LTD.

株式会社パンサーソフトウェア
〒108東京都港区芝浦2-17-2 5F
TEL.03(3798)2760 FAX.03(3798)2286

コミカル
ファンタジーアクション
ゲームRPG風
X68000
エトワールプリンセス
近日発売予定
Étoile Princesse
みんなそろって怪物退治!!
●ダメージ制8方向スクロールアクション
●MIDI対応!
増RAM対応!
TOWNSパッドに対応!
T.K. Gulliverスーパー・アレンジでおくる「アクアレス」全曲集だ!!
オリジナル・ロボットアクションゲーム
『アクアレス』のゲームミュージックCD
(アレンジ3曲含む全26曲)
8/21FRI発売!!
▼92·8·21 Ⓛ Ⓧ
APCG-4023
〈発売元〉
エグザクト
EXACT
新潟市米山3-2-11 MKD.5ビル
☎(025)247-9160(代)
お求めは、全国パソコン専門店で。取扱店がない場合は、住所・氏名・電話番号と商品名を明記し、価格に消費税を加算の上、当社宛に現金書留にてお申し込み下さい。
「ナイアス」「アクアレス」
3.5インチ版タケルにて好評発売中!!

ドラマティック シアター
新宿物語
「なぁ兄貴ぃ、この街好きかい?」
「――オレにはここしかねぇからな」
ドラマティック
登場人物の心の葛藤を浮き彫りにするシナリオ
大胆且つ詩的なまでに美しいカメラワーク
華麗なライティング、臨場感あふれるサウンド
まさに限りなく〝映像〟に近づいたグラフィック
そして今、ゲームを超えドラマティックな世界へ……
PC9800シリーズ 好評発売中!!
■要メモリー640K以上アナログディスプレイ
■Vm以降/FM音源対応/マウス使用可
X68000シリーズ
FM TOWNSシリーズ 近日発売
㈲アイデス TEL 03-3205-3685
〒169 新宿区高田馬場1-29-20 3F
通信販売
●現金書留の場合ー商品名、機種、メディアを明記してフェアリーテールまでお送りください。
●郵便振替の場合ー郵便振替用紙に商品名、機種、メディアを明記して、口座番号：東京7-140574フェアリーテールまでお申し込みください。
フェアリーテール
Fairytale
定価7,800円(税別)

棋太平（きたへい）68K

教育機能

学習機能付

成長型対局将棋

X68000 GS-071 5"2HD

¥9,700 (税別)

定跡データ、棋譜データの保存には市販されているフロッピーディスクが必要です。

写真は開発中の画面です。

MUTANT FIGHTERS

デス ブレイド

X68000

近日発売予定!!

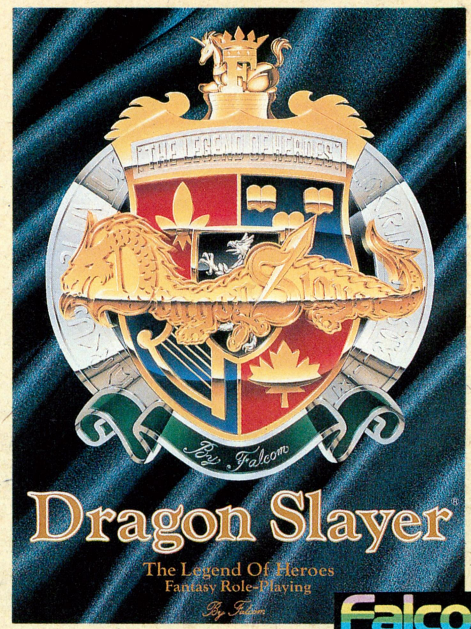

Falcom©

日本ファルコム(株)のライセンス許諾商品です。

THE LEGEND OF HEROES

ドラゴンスレイヤー英雄伝説

X68000 近日発売予定!!

パソコン通信 ホスト局

SPS-NET TEL(0245)46-1167(代)

Tri-P接続ホスト局

〈入会方法〉 この度、入会手続が変わりました!!
SPS-NETへ入会ご希望の方は今すぐSPS-NET 0245-46-1167へGUESTアクセスしよう!
詳しくは、会員情報の「入会方法の案内」を御覧下さい。

登録料¥3,000(税別)
会費無料

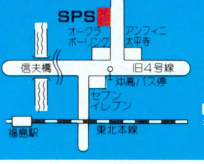

(株)エス・ピー・エス

SPS

〒960福島市太平寺字過吹24-1 ☎(0245)45-5777
FAX(0245)45-1804(GII,GIII)

当社の製品は全国の有名デパート、パソコンショップでお求めになれます。尚、お求めになれない場合、郵便局にてお申し込みください。●口座番号 郡山5-12298 ●加入者名(株)エス・ピー・エス ●金額 代金に3%の消費税を加算した額●通信欄(裏面)ご希望ゲームソフト名、数量、代金合計、年齢、氏名、機種名、テープかディスクの種類。(一週間以上かかりますので、お急ぎの方は現金書留をご利用ください。その場合、おつりのいらないようにお願いします。

ここから二度と出られない

ELVIRA®

イギリスから、いよいよ
本格的ホラーがはじまる。

定価12,800円
DOS/V対応
PC-9801シリーズ
VM21以降(3.5/5インチ)

11月発売予定

Acclaim JAPAN LTD.

本格的ホラーゲームのエルヴァイラが、
いよいよ日本に上陸した。
中世の古びた城の地下深く、
エルヴァイラの曽祖母の祖母エメルダが今まさに
長い年月の眠りから目覚めようとしている。
一度訪れると二度と出ることの出来ない城の中で
エメルダの復活を阻止する戦いが始まる。
さあ、存分に亡霊たちに殺されてください。
Anyway, Queenie-baby wants to come back
from the dead and rule the world.

Designed By:
Horror Soft Ltd.
©ACCOLADE™
発売元:
(株)アクレイムジャパン
制作・販売元:
(株)ろまんてっく
問い合わせ:
(株)ろまんてっく
151 東京都渋谷区上原
3-40-2-102
03-3460-6656

RIGHT STUFF

LIBROS DE CHILAM BALAM
ティラム バラム

「ティラムバラム」は、西部開拓時代のアメリカを舞台にし、
アメリカ怪奇小説の草分け的存在、H. P. ラヴクラフトの
クトゥルフ神話体系をモチーフにした異色RPGです。

[発売日変更のお知らせ
開発遅延により発売を延期することになりました。ユーザーの皆様にご迷惑をおかけしたことをお詫び申し上げます。]

9月11日発売

9800円(税別)

[対応機種] PC9801シリーズ(VX、UX以降)
PC286/386シリーズ
ジョイスティック対応、サウンドボード対応
5"2HD/3.5"2HD(各6枚組)

RS 株式会社 ライトスタッフ
〒140 東京都品川区西大井6-10-10 品川RSビル TEL.03-3772-5131
ユーザーテレフォン:03-3772-5073(ライトスタッフの最新情報をお知らせしています)

[当社規定の契約制度について]
ライトスタッフは、ゲームクリエイターの著作を尊重する専属契約制度を採用しています。これは、当社とクリエイター個人との専属契約に成り立ち、タイトルごとの著作契約によって、その権利と印税を保証するものです。
対象は、経験者、もしくはそれに匹敵する技術力を持った方だけです。
現在、当社のゲームスタッフは、この契約によって権利を保証されています。
興味のある方は、当社までご連絡ください。

全国のパソコンショップ、デパートでお求めください。通信販売をご希望の方は、現金書留、郵便振替(東京4-368808)で、商品名、機種、メディア、及び住所、氏名、電話番号を明記の上、弊社までお申し込みください。＊表示価格には消費税は含まれておりませんので、価格の3%の消費税を添えてお申し込みください。

©1992吉本興業／テレビ大阪／日映エージェンシー

First Quater 第1回作品

鈴鹿4時間耐久レース・シミュレーション・ゲーム

風、スローダウン
SLOW DOWN

Special Thanks: Shinsuke Shimada

これは正しいバイクゲームです。

新・発・売

- ●個性的な8人から選んだパートナーと2人でレースに参加！
- ●マシンも性能の異なる8台から選択！
- ●予選レース20位以内で決勝レース出場！
- ●チーム監督として、ピットインなどの指示をコントロール！

PC-9800シリーズ、PC-286/386シリーズ(ノート対応)
［FM音源対応、要メインRAM 640KB］
3.5"2HD、5"2HD ¥9,800(税別)

決勝レースで3位以内に入賞すると、豪華賞品の当たる懸賞クイズがでるゾ!!
詳しくは商品をご覧ください。

優勝＝オリジナル・ブルゾン
２位＝オリジナル・Tシャツ
３位＝オリジナル・ステッカー
※写真のブルゾンは実際の賞品とデザインが異なる場合があります

FQ
First Quarter

First Quarter ㈱日映 〒160 東京都新宿区四谷1-8-14 四谷1丁目ビル4F

PHOBOS

フォボス

こんどの姫屋は “少々マジメなアドベンチャー”

火星移民100周年のその年、地球からの火星独立をかけた火星戦争が勃発。戦争は1年で終結。火星の独立は成ったが、地球の植民星という立場は変わらなかった。

リュウイチは火星戦争終戦と同時に軍を除隊し、東京に小さな探偵事務所を開いた。それから3年後、昔の上官である大佐が仕事の依頼を持ってきた。その依頼とは昔の同僚であり親友でもあるコナー大尉を捜し出すというものだった。コナー大尉は軍の最高機密書類を盗みだし、この東京に逃げ込んだというのだ。リュウイチに与えられたコナー捜索の時間は5日間。助手のアーマロイド『レーラ』と共に、リュウイチは捜索を開始するが……

コナーを追うリュウイチの前に、同じくコナーを追う者たちが次々に現れ、さらに謎は深まっていく。さらに3年前の火星戦争の、隠された真実が次第に明らかになっていく。

はたしてコナーが持ち出した軍事機密とは何なのか？そしてコナーの目的とは？スピーディーに展開するストーリーと、それを損なわないオーソドックスなAVGのスタイル。そして軽快な操作性。

このSF・AVGをじっくり味わっていただきたい。

好評発売中!

PC-9801 VM以降
(VM／VFでは、16色ボードが必要です)
PC-286・386シリーズ

- RAM640K以上が必要です。
- アナログディスプレイが必要です。
- RAMドライブには対応していません。
- 外付けディスクドライブ使用の場合、2ドライブが必要です。

定価7,800円(税別)

通信販売をご希望の方は…

住所、氏名、電話番号、商品名、機種名、メディア(3.5インチ・5インチ)を明記の上、現金書留でお申し込み下さい。送料は無料です。

株式会社 姫屋ソフト
〒170 東京都豊島区東池袋1-47-1 庚申ビル6F
TEL 03-5992-2186

スタッフ大募集

姫屋では、開発スタッフを募集中です。
「独り占めはないぜ、おれにもやらせろ」というバイタリティーある強者はご一報下され。

うら若き女性モデルも同時募集。
…だったらいいのになー。チェ。

姫屋
HIMEYA SOFT

プレイ前の心得。

1. GODSは、ニュータイプのアクション・ゲーム
2. GODSは、あのTHE BITMAP BROTHERSが制作
3. GODSは、BGMがハウスでゴキゲン

ダイヤルQ²"GODSフューチャー・ボイス"開設!

0990-30-0385

"驚異のユーザーズ・チャンネル"

1. キミが発見した裏ワザやメッセージをガンガン入れよう!
2. その全国のファンから寄せられた極秘ヒントを、こっそり聴けちゃうのだ。

THE BITMAP BROTHERS presents

GODS

9月25日発売!

¥9,800(税別)

欧州NO.1にランク・インしたアクション・パズル・ゲーム
『GODS』のPC-98ヴァージョンがついに発売。
イギリスのスター・プログラマー・チームである、
THE BITMAP BROTHERSが、
ヘラクレス伝説をベースに4つの謎を仕掛けキミに挑む!
BGMは、ロンドンのクラブ・シーン、
ダンス・ミュージック・シーンでのビッグ・ネーム、
リズムキング・レーベルのユニット 'NATION XII' が手掛けた
ゴキゲンなハウス・サウンドだ。
各ワールドのモンスターを撃破し、
神の封印を解き放つのは、今!!

NEC PC-9801VX以降、及び互換機●要640KB以上●要16色ボード●要2ドライブ●MIDI音源対応●FM音源対応●ジョイスティック対応●5" 2HD、3.5" 2HD(各2枚組)

FM TOWNS II版、開発中!!

©1991 THE BITMAP BROTHERS

PCM COMPLETE

ピーシーエム・コンプリート 〒169 東京都新宿区大久保1-2-17新宿サンエービル2F TEL. 03-5273-4094

brother
パソコンソフト自販機
TAKERU
TAKERU
ソフミック文庫シリーズ
TAKERU
Vol.1
FlipSide
タケルフリップサイド
① 美少女アドベンチャー
「徳川玄徳対とんち小娘」
あなたは主人公「徳川玄徳」。美少女「操」と激しい口論を戦わせ、操のマインドゲージが0になったら、お楽しみCGが……。
② 社内RPG
「侵入社員田中くん」
あなたはエージェント「田中一郎」。角紅商社をつぶすため、潜入したあなたを待ち受ける敵は、おそうじおばさん、受付娘、キャピキャピOL……。必殺ワザは「名刺ブラスター」「名刺シューター」そして「乱舞、名刺サークル」だっ!
③ メルヘンパズル
「おにっ娘ターニャのおつかい」
ゴブリンの子ども「ターニャ」の今日は初めてのおつかい。ターニャが森や野原で迷わないように、うまく障害物をどかしてあげて下さい。おつかいにかくされたターニャ出生の秘密が明らかに……。
好評発売中!
TAKERU 価格 ¥4,500(税込)
■対応機種:PC-98
■企画/開発:アイオン
響 HIBIKI
Vol.2
ロンドン郊外で次々起こる、若い女性の猟奇殺人。その裏には想像を絶する狂気の研究が…!真夏の夜にふさわしい恐怖のホラーアドベンチャーゲーム!!
好評発売中
TAKERU 価格 ¥4,500(税込)
■対応機種:PC-98
■企画/開発:ファミリーソフト
TAKERUディスクわあるど
PC-98 FM-TOWNS版
美しいグラフィックを見られるゲーム「アートリバース」、男の子向けクッキング教室、3Dタウンマップ、そしてユーザー参加コーナーと毎回盛りだくさんのマガジンディスク。そして右のように豪華にそろったスペシャルコーナー。楽しくて、タメになる(?)オリジナルディスクマガジン!!
毎月末日
好評発売中
TAKERU 価格 ¥2,900(税込)
■制作/企画:ファルコムプラニングオフィス他、多数協力ソフトハウス
チャイムズクエスト電脳編、「夢想街」、「ブランディッシュ」デモ及び体験版
落下型パズルゲーム「クリッパー」、「スペシャルステージ」体験版
「宇宙冒険少女NAMI」体験版。ジグソーAVG「PAL-ワンダートリップちずる」
「リューヌ伝説～時空の彼方」体験版。連載まんが・そうま竜也の「それいけ!ちゃんぽん」
TAKEPONの「ずんどこウォーズ」「それいけ!ちゃんぽん第2回」「ぽっぷるメイル」デモディスク。(5枚組です)
それいけ!ちゃんぽん第4回
ずんどこウォーズAREA3
ダイナソア
デモディスク
ずんどこウォーズ
AREA2
それいけ!ちゃんぽん第3回
ずんどこウォーズAREA2
スーパーシューティングTOWNS「GUNBIT」「ロードモナーク」デモディスク。
神経衰弱ゲーム
「アートリバース」
CHASE H.Q.
X68000
TAKERU 価格 ¥7,800(税込)
©TAITO
好評発売中
Xak II [サーク]
Rising of The Redmoon
X68000
TAKERU 価格 ¥6,800(税込)
©1989/1990 マイクロキャビン
8月下旬発売予定
祝・復活!
カクテルソフト増刊号
TAKERU 価格 ¥3,900(税込)
■PC-98・PC-88・X68000・MSX2
ブラザー工業株式会社
〒467 名古屋市瑞穂区苗代町2番1号
TAKERU事務局
(052)824-2493
東京営業所(03)5203-7133
大阪営業所(06)252-4234
通信販売
通信販売をご希望の方は、ソフト名・機種名・住所・氏名・電話番号を明記の上TAKERU事務局まで現金書留でお申し込み下さい
代金引換は一度、現金書留て申し込んで頂いた方に案内させて頂きます

MATRIX

オリジナル特典付き通販受付中

1. 伊東岳彦描き下ろしポスター
2. おまけフロッピーディスク
3. 送料&消費税 当社にて負担

これらは当社通販のみのオリジナル特典です

通信販売をご希望の方は現金書留または郵便振替にてお申し込み下さい。
現金書留の場合は住所・氏名・電話番号・商品名・機種・メディアを明記した用紙と通販価格9,800円(税・送料込)を同封の上お送り下さい。
郵便振替の場合は郵便局の振替用紙裏面の通信欄に住所・氏名・電話番号・商品名・機種・メディアを明記の上、通販価格9,800円(税・送料込)をそえて口座番号<東京3-560508>加入者名「マトリクス」までお申し込みください。

洗練されたビジュアルシーン! アニメスタッフ全面参加!!

企画・プロデュース・シナリオ監修……あかほりさとる
オリジナルキャラクター原案……伊東岳彦
キャラクターデザイン……菅沼エイジ
オリジナルメカデザイン……中原れい
ビジュアルシーン作画……ゼロGルーム

●PC9801シリーズ(VM/UV以降) ●要640KBメインメモリ ●要16色ボード ●純正2ドライブ専用 ●MIDI音源/ローランド製MT-32・CM-64・CM-32L・CM-500対応 ●純正FM音源対応 ●バスマウス対応 ●要400ライン・アナログカラーCRT ●ラップトップ・ノート型および増設ドライブでの動作は保証いたしかねます。

発売元 **マトリクス**
〒180東京都武蔵野市吉祥寺本町1-11-30ダイアパレス吉祥寺605号室
TEL.0422-20-5961

Ⓒプロジェクトb4/ムービック・S.M.E Ⓒマトリクス

MAGICAL STORY SERIES PART. 2

魔法少女りな

8月7日発売！

PC 9801VM以降　EPSON PC 286・386シリーズ対応　RAM640KB以上必要　FM音源対応
高解像度(400ライン)アナログディスプレイ必要　PC9801VM2は16色グラフィックボード必要
バス・マウス対応　NEC製MS-DOS必要(ver2.11以上)　ディスク5枚組　価格9800円(税別)

通信販売のお知らせ　TEL03(3924)5435(ユーザー対応)　FAX03(3978)3498で受け付けております。
■電話受付時間：月〜金曜日AM10:00〜PM5:00まで　■FAX：住所・氏名・電話番号・商品名・機種名・メディア名を明記の上送って下さい。
■通販システムは、電話1本で商品が4日以内にお手元に届きます。(送料、消費税はサービス)

この画面は開発中のものです。

Family Soft
〒178 東京都練馬区東大泉1-27-25
シャローム大泉301号

DEJA II
問答無用、長編快楽電子小説。総画面数三百枚
期待絶大、冒険心復活、動画多数、色気多数、ディス
DE
FM TOWNS
ON SALE!
8/28
CD-ROM 定価8,800円
PC9801シリーズ X680
通信販売のご案内……●現金書留の場合……商品名、機種、メディアを明記の上エルフまでお送り下さい。
●郵便振替の場合……郵便局の振替用紙に商品名、機種、メディアを明記の上、口座番号 東京3-191196 エルフまでお申し込み下さい。

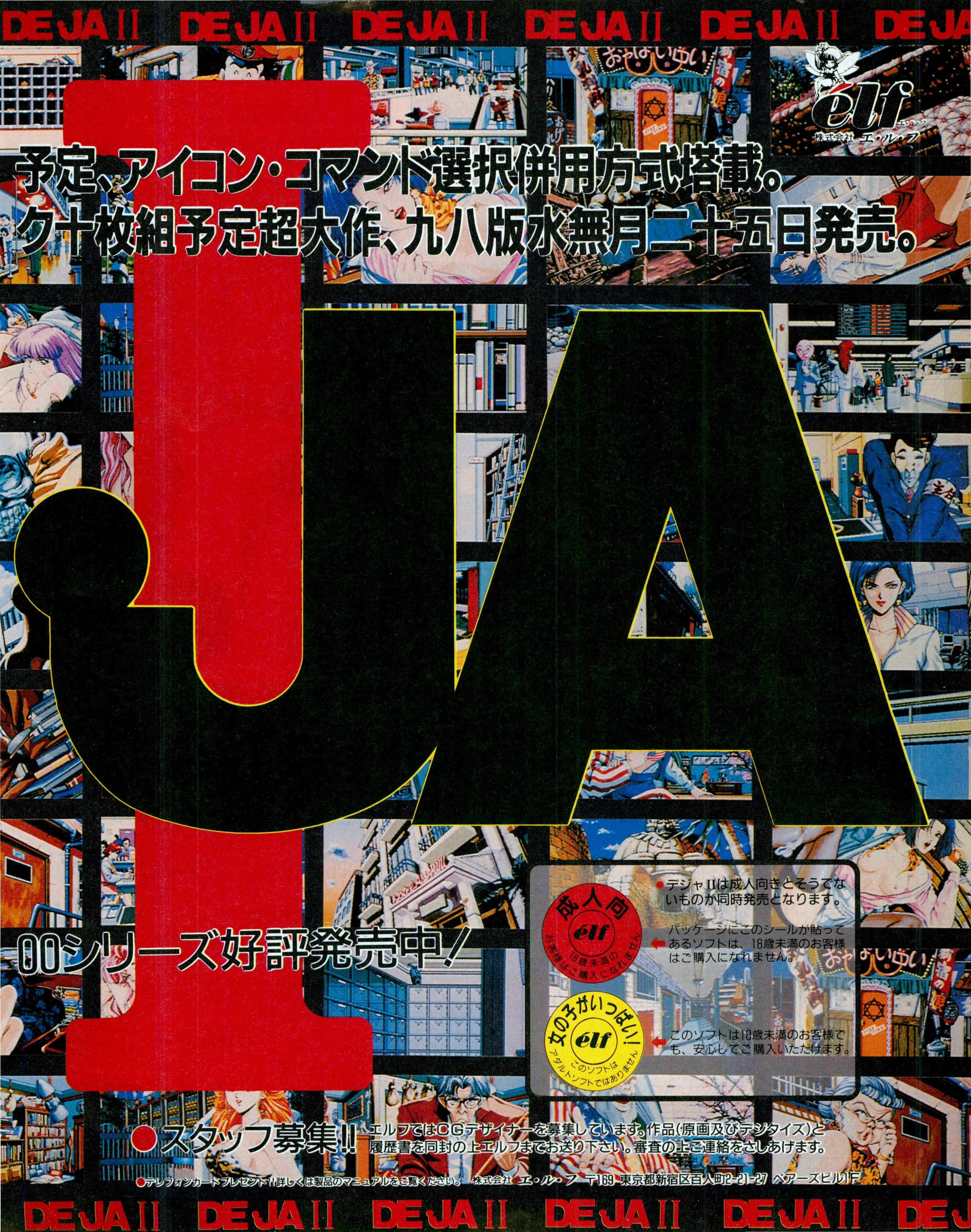

DEJA II
予定、アイコン・コマンド選択併用方式搭載。
ク十枚組予定超大作、九八版水無月二十五日発売。
JA
00シリーズ好評発売中!
elf
株式会社 エ・ル・フ
成人向
elf
18歳未満のお客様はご購入になれません
●デジャIIは成人向きとそうでないものが同時発売となります。
パッケージにこのシールが貼ってあるソフトは、18歳未満のお客様はご購入になれません。
女の子がいっぱい!
elf
このソフトはアダルトソフトではありません
このソフトは18歳未満のお客様でも、安心してご購入いただけます。
●スタッフ募集!!
エルフではCGデザイナーを募集しています。作品(原画及びデジタイズ)と履歴書を同封の上エルフまでお送り下さい。審査の上ご連絡をさしあげます。
●テレフォンカードプレゼント!!詳しくは製品のマニュアルをご覧ください。 株式会社 エ・ル・フ 〒169 東京都新宿区百人町2-21-27 ペアーズビル1F
DEJA II

ねぇ、おにいさん、[にごろ]ってなぁに???

うん、ケンジくん。いい所に気がついたね。[にごろ]っていうのはね、パソコンゲームのグラフィックで表示出来る色数の事だよ。
[にごろ]ってすごいの?
とっても凄い事なんだよ。
今度、アリスソフトから発売される[Super DPS]はFM-TOWNS、X68000はもちろん、PC98シリーズの、256色対応マシンでも、そのグラフィックを見る事が出来るんだ。PC98シリーズの256色対応は、Hゲーム業界(おそらく)初の試みなんだよ。
それはすごいことだね。
さっそくかわなくっちゃ!
でもねケンジ君。
18歳未満の人はこのゲームを買ってはいけないんだ。ケンジ君も18歳になったら買おうね。お兄さんはもう18歳以上だから、買ってくるね。それじゃ、皆、バイバーーーイ。

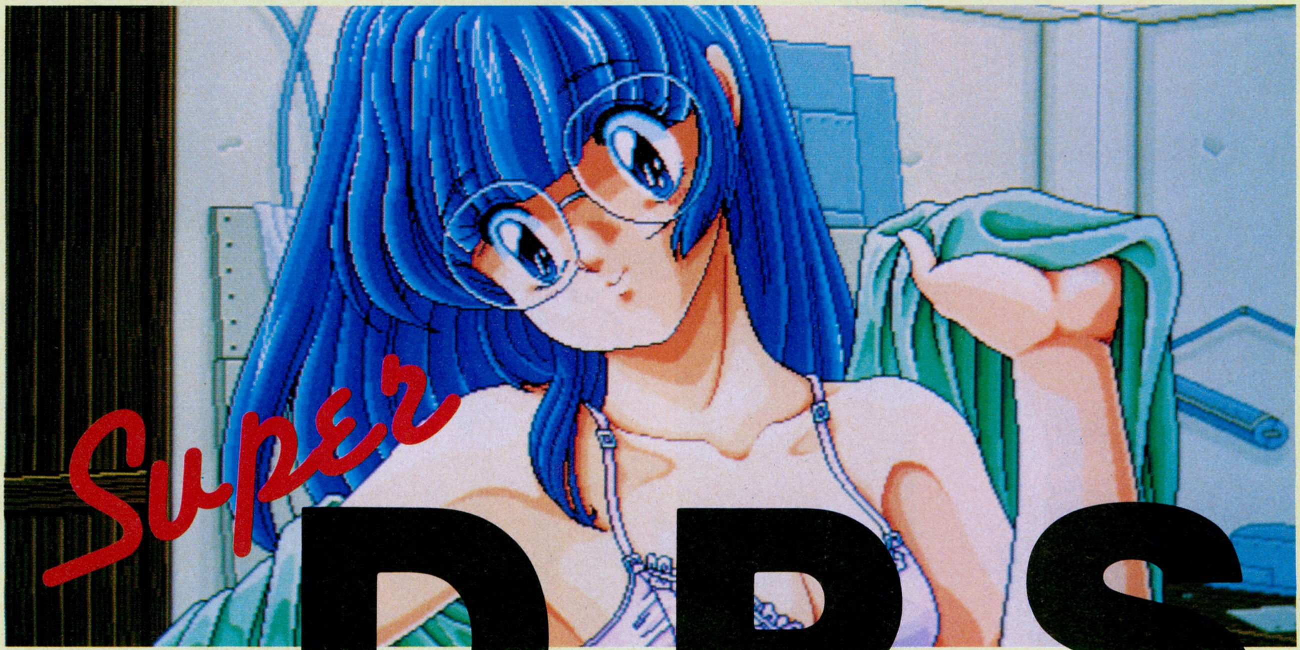

Super D.P.S

★FM-TOWNS
1992年9月15日発売予定
(256色CG)

★X68000
1992年10月15日発売予定
(256色CG)

★PC98/PC286シリーズ
1992年11月15日発売予定
(256色 or 16色CG)

定価:各6,800円

※256色対応機種以外のものは、従来の16色グラフィックでも、ゲームを楽しんで頂けます。

●256色版が動作するマシン(98シリーズの場合)

※プロテクトメモリ1Mが最低必要です。

PC-9801シリーズ (286以上のCPUマシンのみ動作)
エプソン PC286mO/V/VE/X/Uでは動作しません。
※上記のマシンにはI/O-DATA製GA-1024(グラフィックボード)が必要です。
PC-H98シリーズ(PC-H98m60、70、100、S8、S、V-H98m30ではH98専用256色ボードが必要)
PC-386M/386P (但し386Mはメインメモリ最低1.6MBへの増設が必要)

Alice Soft
ALICE SOFT
アリスソフト

〒530 大阪市北区天満2丁目7番11号サンバレー天満
TEL. 06-882-0811
通信販売(送料当社負担)氏名、住所、電話番号、年令、機種、メディアを明記の上、現金書留又は、郵便為替にてお申し込み下さい。

※18歳以上の方のみご購入いただけるソフトです。

話題の800ライン縦スクロール、1280ドット横スクロールがあなたを直撃する!

大好評『星の砂物語』でお馴染みのワイドな画面にワイドなエッチがまた帰ってきた。
美少女ゲーム史上最大のスペックを誇る超重量級ゲームがついにそのベールを脱いだ!!

星の砂物語2

全機種全編120枚を越える400ライン16色のフル画面(640×400)美次元グラフィック!
さらに全グラフィックのアニメ処理と、800ラインスクロール、1280ドットの横パンなど見応えのあるシーンの連続。
操作性のいいウインドウオペレーション。マウス操作。さらに新開発のF.S.S(フレキシブル・スクロール・システム)などを加え、今、貴方の手元に!!

美少女と、謎の渦にまかれる……。本格的推理アドベンチャーゲームが再び帰ってきた!!
今度はスキー場でのお話だよ。おいおい、エッチばっかりしてないでしっかり情報も集めなきゃ……。

パッケージから楽しさあふれるフロッピーディスク10枚組!!

ハードディスク
HDD対応
マウス対応

- PC-9801VM以降
- PC-9801UV以降
- X68000シリーズ

※VM0/2/4は16色ボードが必要です。要RAM640KB

全機種　マウス対応　FM音源　ハードディスク対応

標準価格 ¥8,800

大好評発売中

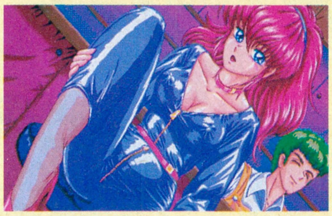

- FM-TOWNSシリーズ

近日発売

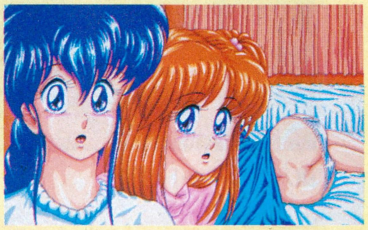

●大好評発売中のディー・オーの作品の数々!!

妖獣クラブ
- X68000

¥6,800
発売中

妖獣クラブ2
- X68000

¥6,800
発売中

星の砂物語
- PC-9801
- X68000

¥6,800
発売中
- FM-TOWNS

近日発売

ブランマーカー
- PC-9801
- X68000

¥6,800
発売中
- FM-TOWNS

近日発売

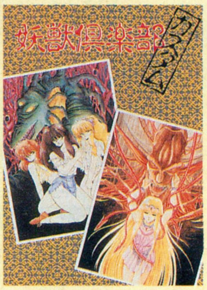

妖獣倶楽部カスタム
- PC-9801

¥7,800
発売中

DOR(ドア)
- PC-9801
- X68000
- FM-TOWNS

¥6,800
発売中

DOR～PART2～
- PC-9801
- X68000
- FM-TOWNS

¥6,800
発売中
シナリオディスクのみ(通販)
¥4,800

●通信販売のお知らせ

※通信販売をご希望の方は、住所、氏名、電話番号、商品名、機種、メディア等を記入したものを同封し、現金書留または無記名為替にてお申し込みください。

現金書留または為替の場合
- 送り先/〒251 神奈川県藤沢市藤沢115-2藤沢郵便局私書箱4号 株式会社ディー・オー 通販係

郵便振替の場合
- 振込先/横浜3-22882 加入者名/株式会社ディー・オー

D.O. 株式会社ディー・オー
〒251 神奈川県藤沢市南藤沢8-6 魚万ビル6F
TEL.0466(28)7477 FAX.03(3453)9707

◆予価　8,800円
◆9月11日発売予定

DRAGON MASTER Silk
～龍召還娘～ EPISODE II

◆PC-9801VM以降（ノーマルモードのみ）
◆要MS-DOS　Ver 3.1以降
◆5"2HD 3.5"HD（各3枚組み）
◆要バスマウス
◆要640KB
◆要400ラインアナログCRT
◆FM音源対応
◆512KB以上のEMSメモリに対応
（EMSドライバが必要です）
◆512KB以上のプロテクトメモリ対応

■3Dダンジョン画面
快適なフルマウスオペレーション！

■バトルモード画面
ユニークなバトルシステム！

双子のバンパイア

宿屋

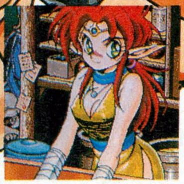
アイテム

武具屋

酒場

Gimmick house

企画・制作　ギミックハウス
東京都練馬区東大泉 2-4-30-203
電話　03(5387)1674

DOTT.P
発売元　ドット企画

通信販売

発売日までに通信販売をご予約の方へ
先着50名様にドット企画オリジナルグッズをプレゼント！
※現金書留の場合、商品名、機種、メディアを必ず書いてね！（もちろん為替でも可）
送料等は当方ですべて負担！くわしくは下記まで連絡してね。
●ドット企画・予約受付係
TEL.03-3835-4933　FAX.03-3835-4644
〒110　東京都台東区台東 4-16-8　偕楽ビル1F

超電脳コミック
電撃ナース
腰骨砕ける全5話だァ!
第1話 電撃ナース登場
第2話 恐怖のゲバゲバ計画
第3話 真夏のブギウギ大作戦
第4話 悪夢の爆裂サーキット
第5話 エレクトロスの城
これが噂の電撃コンバット!
知恵と運で敵ナースを脱がせてしまえ!
闇を切り裂くレーザーメス!
炎を上げる注射器バズーカ!
100万ボルトの大型新人
稲妻と共に颯爽登場!!
全40枚、フルアニメーションの変身は、
涙と技術とこだわりの結晶である!!
ゲームデザイン
白衣のシナリオライター
葛西みなみ
キャラクターデザイン
お絵描きドクター
亜久都まお
医療技術を悪用し、世界征服を企む悪の秘密結社「黒十字団」。
組織の幹部ブラックナースは、裏切者の電撃ナースを処分するため、次々と凶悪なコマンドナースを送り込む。
100万ボルトのプラズマパワーで武装した無敵看護婦、電撃ナースと黒十字団の壮絶な戦いが始まる!!
コマンドを選択してねっ!
眼球が痛くなるド派手な画面!
スピーディに展開する
マルチウインドゥは、
注射器カーソルで楽チン操作!
PC9800シリーズ
要メモリー640K以上 アナログディスプレイ
Vm以降/FM音源対応/マウス使用可
9月25日全世界同時発売!
(有)アイデス
〒169 新宿区高田馬場1-29-20 3F
TEL 03-3205-3685
カクテル・ソフト
定価7,800円(税別)

●ゲームはアドベンチャー画面、イベント画面、戦闘画面の3種類によって構成。
●戦闘はキャラクターの攻撃順を決め、攻撃方法を決めます。その攻撃の順番や技の組合せにより敵に与えるダメージが変わってきます。プレイヤーはもっとも効果的な攻撃を探しながら闘うアドベンチャーバトルを採用。
●戦闘シーンはアニメーションを使用して、迫力のある画面。
価格 ¥7,800（予価）
対応機種：PC-9801VM以降 PC-286, 386
9月25日 発売
『隠アラウル……』
飛鳥
ASUKA
スタッフ募集（正社員）
ユーコムではCGデザイナー、プログラマー、サウンドを募集しています。作品（原画、CG、実行データ等）と履歴書を同封のうえ当社までお送りください。選考の上、御連絡いたします。
Ucom
㈲ユーコム
〒177 東京都練馬区石神井町3丁目25番21号
ライオンズマンション石神井公園A棟502号室
TEL. (03)3995-5799(代表)
イラスト/さらむ

やんやんのクイズいちょまん
気合いを入れて、かかりましょう。
PC-9801シリーズ(VM以降)要16色ボード
PC-286/386シリーズ
8月22日発売!
■ 7,800円(税別)
待ち受ける7人の美少女、超難問鬼問のカルトクイズ!!
第07問
ヒマワリやアサガオが芽生えた時の最初の葉を何と言う?
05:27
TIME
1.本葉
2.初葉
3.ふた葉
NAME
ああああ
ROUND1 STAGE1
STAGE SELECT
学校
木林りか
マニアック
天津堂
©1992 Tenshindo all rights reserved.
PRODUCED BY TEAM VCUT.
通信販売御利用の方へ
※18才未満の方はご購入できません。
機種名とメディアを明記したメモと一緒に、8,500円(商品代+送料、手数料、消費税)を現金書留で
〒556 大阪市浪速郵便局 私書箱53号(株)ソフパル内「天津堂YQ係」迄お送り下さい。
尚、商品の返品は一切受けつけておりません。あらかじめご了承下さい。

ASCII
ゲームの興奮と感動が爆発する!
スーパーアレスタ
ウィザードリィV
SSガンウルフ
モンスターメーカー・サーガ
真・女神転生
月刊
アスキーコミック
創刊2号
8月19日発売
9月号 定価500円
(税込み)
〒107-24 東京都港区南青山6-11-1スリーエフ南青山ビル 株式会社アスキー 出版営業部 電話 東京(03)3486-1977
株式会社アスキー
※ブックカタログをご希望の際は、小社・出版営業部まで官製はがきにてお申し込みください。

ASCII

アスキーの
エンターテインメント出版物
続々刊行中!

全国の書店でお求めください。

アミューズメント情報を
先取りするゲーム情報誌
週刊ファミコン通信

毎週金曜日発売
定価290円

パソコン
エンターテインメント情報誌
ロ グ イ ン

毎月1・3金曜日発売
定価490円

ゲームの感動と興奮を
コミックに
月刊アスキーコミック

毎月19日発売
定価500円

人気ゲームが小説に、
コミックに、TRPGになる
ロ グ ア ウ ト

不定期刊
定価680円

中高生のための
ライフスタイルマガジン
A-ONE(エーワン)

不定期刊
定価590円

エンターテインメント出版物
8月の新刊予定

●ムック
ゲーム年鑑1987
クレーンゲーム大百科
スピンディジーワールド
公式ガイドブック
LUNAR
のすべてがわかる本

●アスキーコミックス
ネシア

●ディスク&ブック
オホーツクに消ゆ

●ログインブックス
天下統一Ⅱ
真ウィザードリィRPG
マスタースクリーン

●アイコンブックス
だってサルなんだもん
I MONを創る

表示定価は税込みです。

〒107-24 東京都港区南青山ビル6-11-1スリーエフ南青山ビル 株式会社アスキー 出版営業部 電話(03)3486-1977 **株式会社アスキー**

※ブックカタログをご希望の際は、小社・出版営業部まで官製はがきにてお申し込みください。

LOGIN 読者アンケート1992

株式会社アスキーでは、このたび主要雑誌において読者アンケートを実施することになりました。皆様の貴重な御意見・御要望をいただくことで、より有益な雑誌作りの資料とさせていただきます。
　なお、このアンケートはコンピュータで統計処理にのみ利用させていただきますので、回答者個人にご迷惑をおかけすることは決してございません。
　何卒、御協力のほどよろしくお願いいたします。

SONY 電子ブックプレーヤー

アンケートにお答えいただいた方全員の中から抽選で

SONY 電子ブックプレーヤー	**10名様**
アスキー特製オリジナルポロシャツ	**100名様**
アスキー特製ホログラムテレホンカード	**200名様**

をプレゼントいたします。

■ご記入方法
以下の各質問について、(○は１つだけ)(○はいくつでも) などの指示に
したがって、選択肢のあるものは該当する番号に○印をお付けください。
選択肢のない設問、回答欄が別にある設問へのご記入はなるべく具体的にお願いします。
お手数ですが、ご記入後はキリトリ線にそって切り離し、封書にてご返送ください。

■宛先：〒107-24　東京都港区南青山6-11-1　スリーエフ南青山ビル
株式会社アスキー総合研究所　読者アンケート(L)係

※この宛先は、アンケート専用ですので、アンケート以外のものを同封しないでください。

■締切：８月28日(金)当日消印有効　なお、プレゼント当選者の発表は商品の発送をもって
かえさせていただきます。

7
① ②~⑤

■LOGiN 読者アンケート

Q１　LOGiNをいつも買っていますか。

1.ほとんど毎号
2.ときどき
3.初めて ⑥

Q２　あなたが買ったLOGiNを他の人が読むことがありますか。

1.他の人も読む
　→あなた以外に（　　　）人位が読む
2.自分しか読まない ⑦¦⑧

Q３　LOGiNを選んだ理由は何ですか。（○はいくつでも）

1.ゲーム機（パソコンを含む）の性能に関する記事が多いので
2.ゲーム機の評価に関する記事が多いので
3.多くのゲーム機のソフトを取り上げているので
4.ゲームソフトの攻略法に関する記事が多いので
5.ゲームソフトの裏技に関する記事が多いので
6.ゲームソフトの評価に関する記事が多いので
7.新作ゲームソフトの発売日が早くわかるので
8.新作ゲームソフトの内容・評判が早くわかるので
9.価格が手ごろなので
10.情報が早いので
11.情報の信頼性が高いので
12.友人・知人の評判が良いので
13.付録が良いので
14.興味のある記事・特集があるので
15.読み物・マンガが面白いので
16.ゲーム機に関する広告が多いので
17.ゲームソフトに関する広告が多いので ⑨
18.その他 ⑩

Q４　あなたはLOGiNの広告をどの程度見ていますか。（○は１つだけ）

1.ほとんどの広告をくわしく見ている
2.興味のある広告だけはくわしく見ている
3.広告はあまり見ていない ⑪

Q５　LOGiNのどのような広告をよく見ていますか。（○はいくつでも）

1.ゲーム機本体
2.パソコン本体
3.連射式コントローラー等の
　ゲーム用別売機器
4.新作ゲームソフト
5.すでに発売されているゲームソフト
6.ゲーム（パソコン）関連書籍
7.ゲーム（パソコン）ショップ
8.ゲーム以外の広告
9.その他 ⑫

ここからはあなたの普段の生活についてお聞きします

Q６　どんな雑誌を買っていますか。（○はいくつでも）

1.少年ジャンプ
2.少年サンデー
3.少年マガジン
4.ヤングジャンプ
5.ヤングマガジン
6.ビッグコミックスピリッツ
7.モーニング
8.コロコロコミック
9.その他のマンガ雑誌
10.ゲーム関連雑誌
11.パソコン関連雑誌
12.科学雑誌
13.アニメ誌
14.映画誌
15.ＴＶ・ビデオ情報誌
16.オーディオ誌
17.音楽雑誌
18.スポーツ誌
19.車・オートバイ雑誌
20.アイドル・芸能誌
21.タウン情報誌
22.ファッション誌 ⑬
23.学年誌 ⑭
24.その他（　　　　　　　　　　） ⑮

Q７　あなたの趣味に○をつけてください。（○はいくつでも）

1.読書（マンガを除く）
2.マンガ
3.音楽を聴く
4.楽器を演奏する
5.カラオケ
6.映画、演劇鑑賞
7.ビデオをみる
8.パソコン
9.ファミコン等のテレビゲーム
10.スポーツをする
11.スポーツを見る　→ＳＱ１ へ
12.釣　り
13.ハイキング
14.ドライブ
15.サイクリング
16.カード、切手等の収集
17.プラモデル、ラジコン、工作
18.カメラ
19.買　物 ⑯
20.その他 ⑰

ＳＱ１　よく見るスポーツは何ですか。（○はいくつでも）

1.野球、ソフトボール　　6.プロレス
2.サッカー　　7.モータースポーツ
3.ラグビー　　8.ゴルフ
4.テニス　　9.その他 ⑱
5.相　撲

Q８　あなたはいまクラブ活動などで何かスポーツをやっていますか。（○はいくつでも）

1.野球、ソフトボール　　7.陸　上
2.サッカー　　8.水　泳
3.バスケットボール　　9.スキー
4.バレーボール　　10.その他
5.テニス　　11.特にやっていない
6.その他球技 ⑲

Q９　あなたの１ヶ月のお小遣いはいくらくらいですか。（○は１つだけ）

1.1,000円未満
2.1,000～2,000円未満
3.2,000～3,000円未満
4.3,000～4,000円未満
5.4,000～5,000円未満
6.5,000～10,000円未満
7.10,000～20,000円未満
8.20,000円以上 ⑳

Q10　よく行くお店に○を付けてください。（○はいくつでも）

1.本　屋
2.レコード屋
3.楽器店
4.ビデオ、CDレンタルショップ
5.パソコンショップ
6.ゲームセンター
7.洋服屋
8.ファーストフード店
9.コンビニエンスストア
10.ゲームソフト専門店 ㉑

Q11　下の中からあなたがⒶ自分専用に持っているものにはいくつでも、Ⓑ自分専用に欲しいものには3つまでそれぞれ○をつけてください。

A 所有	B 希望		
1	1	テレビ	
2	2	衛星放送用機器	
3	3	ラジカセ・ＣＤラジカセ	
4	4	ヘッドホンステレオ	
5	5	ＣＤプレーヤー	
6	6	ビデオデッキ	
7	7	ビデオカメラ	
8	8	ステレオ・ミニコンポ	
9	9	カメラ	
10	10	腕時計	
11	11	ピアノ・ギター等の楽器	
12	12	キャッシュカード	
13	13	自分専用の電話	
14	14	自分専用の部屋	
15	15	ポケットベル・携帯電話	
16	16	ファクシミリ	
17	17	電子手帳	
18	18	ワープロ	
19	19	自転車	
20	20	車	㉒¦㉕
21	21	オートバイ	㉓¦㉖
22	22	ラジコン	㉔¦㉗

ゲームのことについてお聞きします

Q12　あなたがお持ちのマシンを教えてください。（○はいくつでも）

1.ファミコン（ツインファミコン）
2.スーパーファミコン
3.ゲームボーイ
4.ＰＣエンジン
5.ＰＣエンジンGT
6.ＰＣエンジンDuo
7.ＰＣエンジンCD-ROM^2
8.メガドライブ
9.メガＣＤ
10.ワンダーメガ
11.ゲームギア
12.ネオ・ジオ
13.パソコン（PC-8801シリーズ）
14.パソコン（PC-9801シリーズ）
15.パソコン（X68000シリーズ）
16.パソコン（FMTOWNSシリーズ）
17.パソコン（その他の国内製品）
18.パソコン（海外の製品）
19.MSX ㉘
20.その他 ㉙
21.持っていない　→Q17へ ㉚

―次ページもお答えください―

キリトリ

Q13　前問のⒶゲーム機、Ⓑパソコンを選んだのはなぜですか。それぞれについてお答えください。(○はいくつでも)

Aゲーム機	Bパソコン	
1	1	購入金額が手ごろ
2	2	性能の割に価格が安い
3	3	そのメーカーが好きだから
4	4	売れている機種だから
5	5	面白いゲームソフトが多いから
6	6	ゲーム以外の使用が可能だから
7	7	友人・知人の影響を受けて
8	8	デザインがよいから
9	9	処理スピードが早いから
10	10	操作性が良いから
11	11	持ち運びが便利だから
12	12	そのマシンでしか使えないソフトがあるから
13	13	友人とつなげられるから　㉛ ㉝
14	14	その他　㉜ ㉞

Q14　あなたの好きなゲームのジャンルは何ですか。(○はいくつでも)

1. アクション
2. シューティング
3. ロールプレイング
4. アドベンチャー
5. ウォー・シミュレーション
6. フライト・シミュレーション
7. その他のシミュレーション
8. スポーツ
9. パズル
10. テーブル
11. アダルト　㉟

Q15　お持ちのゲームソフトの本数を教えてください。

ファミコンソフト　(　　　)本　㊱
スーパーファミコンソフト　(　　　)本　㊴
PCエンジンシリーズソフト　(　　　)本　㊷
メガドライブシリーズソフト　(　　　)本　㊺
パソコン用ゲームソフト　(　　　)本　㊽
ゲームボーイ用ソフト　(　　　)本　51

Q16　一日にゲームで遊ぶ時間はどれくらいですか。(○はひとつだけ)

1. ほとんど遊ばない
2. 30分未満
3. 30分～1時間未満
4. 1～2時間未満
5. 2～3時間未満
6. 3～4時間未満
7. 4時間以上　54

ここからは全員の方にお聞きします

Q17　あなたがⒶゲーム機（パソコンを含む）を買う時、Ⓑゲームソフトを買う時に特に参考にするものは何ですか。それぞれ選んでください。(○はいくつでも)

Aゲーム機	Bソフト	
1	1	ゲーム、パソコン雑誌の記事
2	2	ゲーム、パソコン雑誌の広告
3	3	一般雑誌（ゲーム、パソコン雑誌以外）の記事、広告
4	4	新聞の記事や広告
5	5	テレビの番組
6	6	テレビのCM
7	7	販売店の店員の意見
8	8	家族や友人・知人の意見
9	9	カタログ
10	10	実際に遊んでみて　55 56

Q18　下の中から、あなたがⒶ毎号必ず買っているゲーム誌、Ⓑ必ず買ってはいないが毎号読んでいるゲーム誌をそれぞれ選んでください。(○はいくつでも)

A買う	B読む	
1	1	ファミコン通信
2	2	LOGiN
3	3	コンプティーク
4	4	POPCOM
5	5	テクノポリス
6	6	GAMEST
7	7	㊙スーパーファミコン
8	8	HIPPON SUPER!
9	9	The スーパーファミコン
10	10	ファミリーコンピュータマガジン
11	11	㊙PCエンジン
12	12	PCエンジンFAN
13	13	月刊PCエンジン
14	14	ゲームボーイマガジン
15	15	ゲームボーイ
16	16	BEEP! メガドライブ
17	17	メガドライブFAN
18	18	MSX FAN　57 59
19	19	その他のゲーム誌　58 60

Q19　これから買おうと思っているゲームマシンを教えてください。(○はいくつでも)

1. スーパーファミコンCD-ROM
2. スーパーファミコン
3. ゲームボーイ
4. メガCD
5. メガドライブ
6. ワンダーメガ
7. PCエンジンGT
8. PCエンジンDuo
9. PCエンジン用スーパーCD-ROM²
10. ネオ・ジオ
11. その他　61
12. 買おうと思っているマシンはない　62 63

パソコンを持っている方にお聞きします

Q20　ゲームの他にパソコンをどんなことに使っていますか。(○はいくつでも)

1. ワープロ
2. データベース
3. 表計算
4. パソコン通信
5. コンピュータ・ミュージック
6. コンピュータ・グラフィックス
7. コンピュータ自体の学習
8. コンピュータを使った学習
9. ゲームをプログラムする
10. その他　64

パソコンをもっていない方にお聞きします

Q21　パソコンをもっていない理由は何ですか。(○はいくつでも)

1. 使い方が難しそうだから
2. 価格が高いから
3. ゲームしかしないのでゲーム専用機で充分
4. 持っている人を見てもあまり使いこなしていないから
5. 場所をとるから
6. 面白いゲームソフトが少ないから
7. 興味がないから
8. その他　65

全員の方にお聞きします

Q22　これからのゲームソフトに何を望みますか。下の中から選んでください。(○はいくつでも)

1. 価格を下げて欲しい
2. 操作方法を簡単にして欲しい
3. もっとスピードを上げて欲しい
4. 難易度の設定をもっと細かくして欲しい
5. もっと内容を難しくして欲しい
6. もっと内容を簡単にして欲しい
7. 保守・保険サービスを作って欲しい
8. 買取り・下取りサービスをして欲しい
9. 新製品発売のサイクルを長くして欲しい
10. 新製品発売のサイクルを短くして欲しい
11. テレビ・マンガのキャラクターソフトを増やして欲しい
12. 発売時にもっと手に入りやすくして欲しい　66

これで終了です。ありがとうございました。

キリトリ

67 68 住所（プレゼントの送付先）	都道府県　〒　ー　Tel.　ー　ー	氏名	フリガナ
69 性別 1. 男 / 70 71 2. 女	生年月日　西暦でご記入ください。19　年　月　日	年齢　歳	学年・職業　1. 小学生　2. 中学1年　3. 中学2年　4. 中学3年　5. 高校1年　6. 高校2年　7. 高校3年　8. 大学・大学院生　9. 短大・予備校・専門学校生　10. 社会人　11. 主婦　12. その他　13. 無職　72 73 (74～80)

ASCII

アスキームック
好評発売中！

MSX magazine

MSXマガジン
夏号
定価1,950円

特集・MSX活用宣言！

音楽にゲーム、ビジネスにと、MSXの活躍するフィールドは広い。この特集は、MSXの秘めたパワーを爆発させるためのバイブルなのだっ！

MSXの生みの親 西 和彦インタビュー

これからのMSXはどういう方向へ進んでいくのか？ するどく迫る！

人気ゲーム徹底解析

プリンセスメーカー
キャンペーン版大戦略II
シムシティー
らんま½
他……

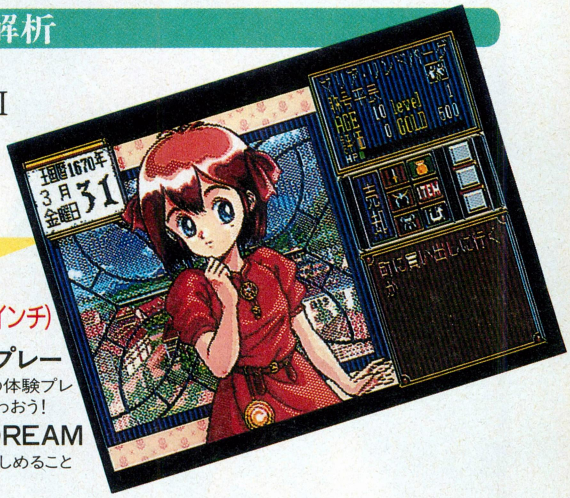

特別付録 体験ディスク(3.5インチ)

- **プリンセスメーカー体験プレー**
  大人気ソフト、『プリメ』の4ヵ月分の体験プレーができるのだ。父親の気分を味わおう！
- **ソフコン入選作 PARADREAM**
  ソフトウェアコンテスト入選作品。楽しめること間違いなしのシューティングゲーム。

最新データによる

ゲーム業界就職読本

'93-'94年度版 平林 久和 著 定価1,300円

ゲームデザイナー、シナリオライター……
ゲームを仕事にしたいと考えている方へ

ゲーム業界に憧れている人、ゲームづくりの舞台裏をのぞいてみたい人、疑いをもっている人、そしてゲーム業界へ行こうかどうしようかと迷っている人。それぞれがそれぞれの好奇心に応じて参考になる、コンピューターゲーム世代の社会人予備軍にぜひ読んでもらいたい1冊です。

〒107-24 東京都港区南青山6-11-1 スリーエフ南青山ビル 株式会社アスキー 出版営業部 電話 東京(03)3486-1977 **株式会社アスキー**
※表示定価は税込みです。ブックカタログをご希望の際は、小社・出版営業部まで官製ハガキにてお申し込みください。

ワンダービット
WONDER BIT
1
遂に出た!!!
待望の1冊!!!
安い!
絶賛発売中!!
そうなんですよ。遂に出たんです。もちろん、コレからも連載は続くんで、第2巻も期待しててくださいよ。ま、それまでは、この1巻はじっくりゆっくりきっちり、心底楽しんでもらえると嬉しいんですけどね。
島本和彦著　定価980円[税込]

月刊アスキーコミック

第2号は8月19日発売
創刊号好評発売中
定価500円(税込)

岡崎つぐお入魂のSF巨編『SSガンウルフ』とは？

➡異形の生命体。その目的は？　その正体は!?

叶英明のひとり息子・願(ガンって読むのだ)は、ゲームに関して天才的なセンスと技術を持っている。彼の出生には、とてつもない秘密が隠されているのだが……!?

月刊アスキーコミックの楽しさを、産地直送で！　今週みな様のお耳に入れたいのは、大河SF巨編『SSガンウルフ』の話題。

作者はファミ通で好評連載中の『あそびじゃないの』でおなじみ、岡崎つぐお先生。宇宙を舞台に繰り広げられる『SSガンウルフ』は、『あそびじゃないの』とはまたひと味違う岡崎ワールドをボクらに見せてくれるハズだ。先生によると、『SSガンウルフ』はここ3年ほど暖めていた作品なんだって。これは期待しないほうがムリってモン。

⬆『SSガンウルフ』を始め、注目作がテンコ盛り！　創刊1号、現在好評発売中。

ファミコン通信増刊

ファミコン通信から……最新アミューズメント専門誌ついに新登場っ!

A·one エーワン

絶賛発売中!!

590円(税込)

■恋愛特集・告白へのアプローチ■ファッション特集・夏の必須アイテムはこれだ！■中高生用参考書身上調査50■女子大生を家庭教師にする方法■お手軽アルバイト対決・宅配ピザVSバイク便■クレーンゲームで確実にぬいぐるみを取る方法■キミに彼女ができる確率■渋谷新待ち合わせスポット研究■ボクらのカラオケ戦略■ホンダNR徹底チェック■原宿裏通りファッションマップ■マウンテンバイク大解剖■美男術通信グッズを徹底ガイド■バルセロナの公開競技たち■アウトドアゲーム大集合■夏のビーチのアイテムたち■恋愛ドラマの主役、彼女にするならどのタイプ■カートから進むF1ドライバーへの道■映画恋愛講座・女の子にアタックする決めゼリフ■自転車を安く買う方法教えます

〒107-24 東京都港区南青山6-11-1 スリーエフ南青山ビル (株)アスキー 出版営業部 電話 東京(03)3486-1977 **株式会社 アスキー**

最新ゲーム徹底解剖!!

緋王伝
ひおうでん

『緋王伝』は、とってもユーザーフレンドリーなマルチウインドーシステム、“M-VIWS”を搭載した、リアルタイムシミュレーションゲーム。近頃ブルーなロールプレイングゲームファンも、思わず納得しちゃう構成の作品だよん。

地上を目指して進撃開始だっ!

マルチウインドーシステムがあまりにも面白くて便利なので、前号などではすっかりシステム中心の付録になってしまったが、今回からはいよいよゲームの攻略だ。主人公のリチャード王子は敵の軍隊に追い詰められて、現在、いにしえの塔の最上階で途方にくれている。プレーヤーは、王子と彼の軍隊を操作して、なんとか地上まで戻らなければならないのだが、塔の各フロアーごとに敵軍が待ちかまえており、そう簡単には突破できそうにない。ほとんどの場合、下のフロアーへと続く階段を使うためには、敵の一番偉いヤツが持っている鍵を奪わなければならないので、戦いは避けられないだろう。

⬅樹木の精霊や味方の魔物、そして自分のため、王子は地上を目指す。

各階とも結構広く、隠し通路などのトラップも仕掛けられている。そして宝箱や、味方となる魔物の封印された石像があちこちに配置されているなど、プレーヤーの仕事は多そう。そこで、フロアーごとにチェックポイントを解説しよう。これを読めば各階でキミのやるべきことがわかるぞ。

STAGE 1 いにしえの塔11階

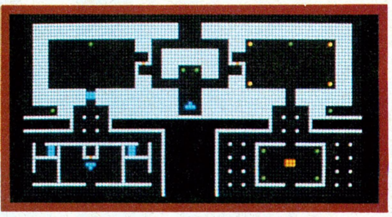

一番最初のフロアーってことで、トラップも何もない、シンプルな構造だ。ここでシステムをしっかり学習しておかなくっちゃね。

フロアーマップ上の緑のドットは宝箱、黄色は石像だ。スタート地点にはいきなり宝箱がある。キャラクターが接触すると自動的に中身を取ってくれるラクチンさなので、忘れずにゲットだ。

⬆速攻で4匹のモンスターを仲間に加えよう。とりあえず4匹とも第2部隊に。

一方石像は、コンバットウインドー上でいちいちクリックしないと魔物を召喚できない。ここで召喚した4匹は、とりあえず全部第2部隊にまとめておくと移動がラクだ。第2部隊の行動指示アイコンを、進軍に変えるのを忘れずに。

鍵を持っているのは扉の前の部隊だが、ほかの敵部隊とも戦って、レベルアップや装備充実に励もう。

召喚できるモンスター(匹数)

名前	HP	MP	LV	AC	STM	MRL	ATK	CON	MAG	INT	AGI	LUC	匹数
スケルトン	27/ 39	0/ 0	2	8	79	99	34	22	0	11	27	21	2
マントラップ	49/ 55	0/ 0	1	6	99	96	22	48	0	3	19	13	1
ウィッチ	18/ 18	17/ 30	1	9	95	99	10	5	12	45	22	13	1

宝箱の中身(個数)

アイテム	個数
薬草	1
干し肉	1
銅の鍵	2
革の鎧	1
銅の兜	1
生命の水	2
魔力回復薬	1
体力回復薬	1

■ジャンル/シミュレーション
■メーカー/ウルフ・チーム
■対応機種/PC-9801VM以降
■価　格/1万2800円[税別]
■発 売 日/発売中

STAGE 2 いにしえの塔10階

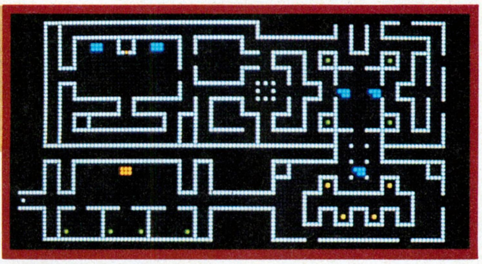

⬅入り口のない部屋が早くも2面で登場。コンバットウインドーを広げて、スイッチを探すんだっ！

どの階でも始まってからすぐ、ポーズがかかっているうちに、装備の点検やアイテムの整理をオススメする。状態ウインドーを複数開き、部隊の違うキャラどうしのアイテム交換などをやっておこう。

次にすべきことは、やっぱり味方を増やすことかな。ところが、この階の石像のある部屋には入り口がない。こういう場合に考えられるトラップは、隠し通路かスイッチだ。この階では上の写真の位置にあるスイッチを踏めば、入り口が出現するよ。スイッチは小さいので、コンバットウインドーを大きくしないと見逃してしまうかもね。まあ、たいていはいかにもって感じの場所にあるから、フロアーマップでも見当がつくけどさ。

このフロアーには、ほかにも4つの宝箱が、入り口のない部屋の中にある。これもやはり、どこかにあるスイッチを踏めば、入り口が出現するってワケだ。コンバットウインドーを画面いっぱいに広げながら、上の写真のあたりをうろちょろしてごらん。スイッチはスグに見つかるハズだよ。

召喚できるモンスター（匹数）

モンスター	HP	MP	LV	AC	STM	MRL	ATK	CON	MAG	INT	AGI	LUC	匹数
2ヘッドスネーク	46/ 46	0/ 0	2	7	99	99	43	33	0	9	55	15	1
スケルトン	35/ 35	0/ 0	1	5	98	99	32	20	0	10	25	11	1
ダークメイジ	24/ 24	8/ 40	3	9	96	99	13	7	18	50	26	24	1
ジン	61/ 61	20/ 20	1	5	99	99	46	55	20	45	38	22	1

宝箱の中身（個数）

アイテム	個数
薬草	1
体力回復薬	1
魔力回復薬	1
干し肉	1
生命の水	2
タワーシールド	1
ロングソード	1

STAGE 3 いにしえの塔9階

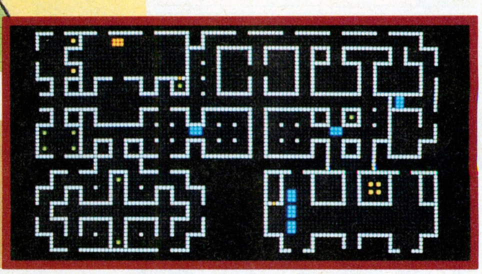

10階と同様、入り口のない部屋の中に石像がある。入り口を出現させるためのスイッチは、下の写真の位置だ。フロアーマップとよく見比べてちょうだい。

順序としては、まずスタート地点付近の石像や宝箱を片付け、それからスイッチに向かうって感じかな。その途中で、巡回中の敵部隊と遭遇することになるだろう。

狭い通路が多くなってきたので、なるべく広いところで戦うように。狭いところだと、味方全員で攻撃することができないため、効率も悪いし、最前線で戦うキャラが死の危機にさらされるぞ。

モンスターをすべて召喚したら、部隊を編成し直そう。ウィッチ、ネクロマンサーなどのマジシャン系キャラは、ヒットポイントが少ないので、うしろのほうにかくまってやるなど、隊列にも気を使って。1部隊にひとりはマジシャン系キャラがいるといいね。そうそう、魔法指示アイコンは、レベルの低いうちは回復優先にしてもしょうがないよ。だって攻撃魔法しか使えないんだもん。攻撃優先にしておけば、レベルアップも速い。レベルアップしたら、状態ウインドーで新しい魔法を確認してから、魔法指示アイコンを変えていこう。

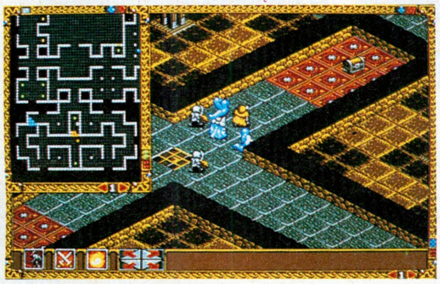

⬅9階でも、新しいモンスターを召喚するためには、スイッチを踏まなきゃダメ。

宝箱の中身（個数）

アイテム	個数	アイテム	個数
林檎	1	銅の兜	1
干し肉	1	生命の水	1
薬草	1	スモールシールド＋1	1
赤石の指輪	1	銅の鍵	1

召喚できるモンスター（匹数）

モンスター	HP	MP	LV	AC	STM	MRL	ATK	CON	MAG	INT	AGI	LUC	匹数
2ヘッドスネーク	46/ 46	0/ 0	2	7	99	99	43	33	0	9	55	15	1
スケルトン	35/ 35	0/ 0	1	5	98	99	32	20	0	10	25	11	1
ミノタウロス	50/ 50	0/ 0	1	-2	99	99	66	30	0	18	18	10	1
サイクロプス	60/ 60	0/ 0	2	-3	99	99	64	34	0	21	22	10	1
ネクロマンサー	25/ 25	38/ 38	1	8	99	99	12	6	10	42	16	28	1
ワイバーン	50/ 50	0/ 0	1	3	98	99	50	43	0	15	45	11	1

STAGE 4 いにしえの塔8階

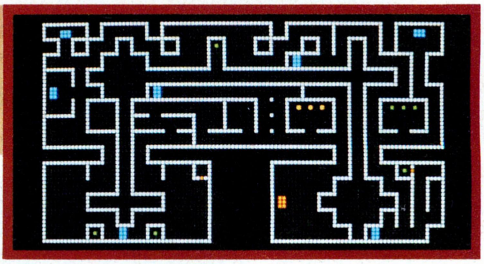

召喚できるモンスター(匹数)

モンスター	HP	MP	LV	AC	STM	MRL	ATK	CON	MAG	INT	AGI	LUC	匹数
ラミア	42/42	0/0	1	8	95	99	32	16	0	21	41	26	1
デュラハン	45/45	0/0	1	-2	96	99	48	35	0	20	28	22	1
ウィッチ	18/18	17/30	1	9	95	99	10	5	12	45	22	13	1

宝箱の中身(個数)

アイテム	個数
ロングソード＋1	1
竜の兜	1
赤い茸	1
薬草	1
干し肉	1
体力回復薬	1
青石の鍵	1

➡このフロアーは、ここのスイッチを踏まないことにはクリアーできないのだ。結構見つけにくい位置にあるんだよね～、コレ。

あえて戦う必要のない敵部隊が、巡回もせずに待機しているが、新しく味方となったレベルの低いキャラのためにも、面倒がらずに戦っていこう。ちなみにもう気がついているとは思うけど、敵の死体の上を歩くと、敵の装備していたアイテムを取ることができるよ。

さて、攻撃目標を倒すと、銀の鍵ってのが手に入るけど、それで出口を開けることはできないんだ。では、どうやって脱出すればいいのか。フロアーウインドーで確認してみると、まだ開けていない宝箱が3つあるはずだ。しかし、例によって入り口のない部屋の中にあるんだな、コレが。対応するスイッチが、またわかりにくいところにある。下の写真の位置だ。まず、これを踏んで、長細い部屋の中に入る。で、そのままグルーッと1周するような感じで、一番端の、十字架が逆さになったような形のところまで行こう。そこでコンバットウインドーを広げると、スイッチが3つあることに気づくだろう。これを押せば、すべての宝箱をゲットできる状態になる。その中のひとつに、出口の鍵が入っているってワケ。

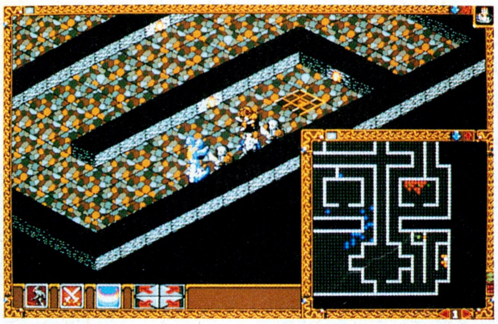

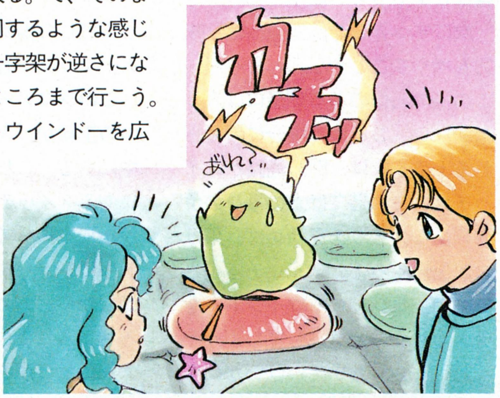

STAGE 5 いにしえの塔7階

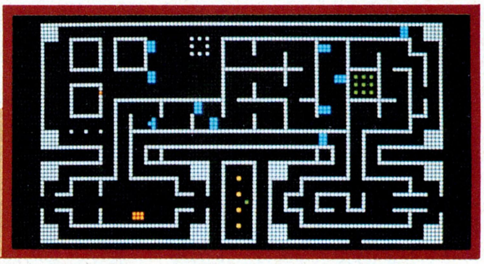

敵がウヨウヨしているフロアーだ。そのうちの数部隊はグルグルと巡回して、プレーヤー部隊に近寄ってくるぞ。スタートしてしばらくの間は、動かずに様子を見ていよう。そうすると、スグに接近してくる2部隊と、スタート地点の広場で戦えるからね。

バトルがある程度落ち着いたら、石像のある部屋の入り口を開けるために、スイッチを押しに行こう。右の写真の位置だけど、いかにもって場所にあるから、フロアーマップでも簡単にわかるでしょ？

で、ふとマップの右のほうを見ると、宝箱が9つも並んだ入り口のない部屋があるんだけど、ここは面倒だから無視していいよ。そのうち、敵の部隊が全部取っちゃうんだけど、まったくあわてる必要なし。その部隊を全滅させれば、アイテムも横取りできちゃうからね。わざわざ遠くまで行かずとも、敵が宝箱の中身を運んできてくれるってわけなのだ。

最後に残った敵3部隊は、面倒でなければ、おとりを使って1部隊ずつどこかへおびきだして戦うのが安全だよ。

⬅ちなみに、フロアーウインドー上での移動指示では、柱の内側へ行くことができない。方向指示アイコンを使うしかないぞ。

召喚できるモンスター(匹数)

モンスター	HP	MP	LV	AC	STM	MRL	ATK	CON	MAG	INT	AGI	LUC	匹数
マントラップ	49/55	0/0	1	6	99	96	22	48	0	3	[illegible]	[illegible]	2
ワイバーン	50/50	0/0	1	3	98	99	50	43	0	15	[illegible]	[illegible]	1
ラミア	42/42	0/0	1	8	95	99	32	16	0	21	[illegible]	[illegible]	1

宝箱の中身(個数)

アイテム	個数
体力回復薬	2
魔力回復薬	1
生命の水	1
銀のナイフ	1
火炎の呪文書	1
死者のローブ	1
ブレストプレート＋1	1

STAGE 6 いにしえの塔6階

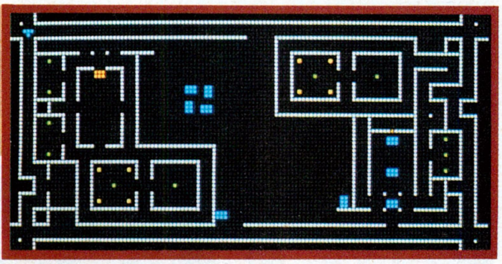

⬅体力と魔力を急速に回復させる赤いタイルと、防御力を一時的に上げる銀と赤のタイル。

とくにトラップのないシンプルなステージだが、スタート地点がすばらしい！床の赤いタイルは、キャラの体力や魔力をスグに回復させる力を持っている。また、銀色と赤の組み合わせのタイルの上で戦うと、味方部隊の防御力が高まるのだ。できることなら、ここに敵をおびきよせて戦いたいよね。戦闘指示アイコンを不戦にして敵のそばまで歩み寄り、敵が動き出したとたんに引き返せばそれも可能だが、ハッキリ言って面倒。もう味方の部隊も増えたし、どのキャラもそれなりの力をつけているんだから、みんなでワーッと突撃すりゃ〜平気でしょ。ただし、ひとつ戦闘が終わったら、体力などを回復させるのを忘れずに。また、突撃するときは魔法指示アイコンを、〝攻撃と回復の両方、ほどよく使いなさい〞ってヤツに変えておこう。

召喚できるモンスター(匹数)

モンスター	HP	MP	LV	AC	STM	MRL	ATK	CON	MAG	INT	AGI	LUC	匹数
デュラハン	45/45	0/0	1	-2	96	99	48	35	0	20	28	22	1
ミノタウロス	50/50	0/0	1	-2	99	99	66	30	0	18	18	10	2
ジン	61/61	20/20	1	5	99	99	46	55	20	45	38	22	1
マントラップ	49/55	0/0	1	6	99	96	22	48	0	3	19	13	1
サイクロプス	60/60	0/0	2	-3	99	99	64	34	0	21	22	10	2
ウィッチ	18/18	17/30	1	9	95	99	10	5	12	45	22	13	1

宝箱の中身(個数)

アイテム	個数	アイテム	個数
緑石の指輪	1	魔力回復薬	2
シミター＋1	1	体力回復薬	4
生命の水	1	沈黙の呪文書	1
		蜘蛛の護符	1

STAGE 7 いにしえの塔5階

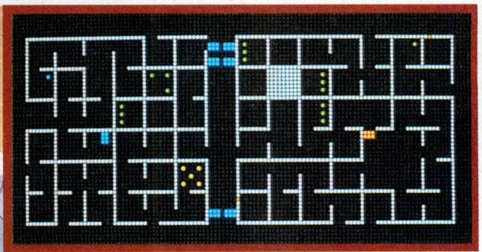

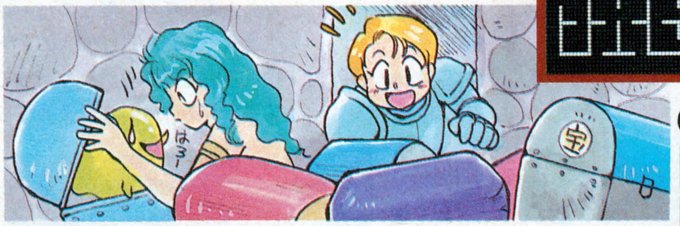

正方形の部屋がこまごまと並び、宝箱がものすごく多い。探索が大変そうなので、最初に敵を片付けてしまおう。まずは、中央通路に待機している4つの部隊を、上と下の2部隊ずつやっつけに行く。その途中で、巡回中の敵部隊と遭遇するかもしれないね。そんなときは、バトルの場所に注意してくれ。茶色で、サソリとかカニとかの絵が描いてある床の上での戦闘は厳禁だ。そのタイルの上では、敵も味方も、一切の魔法を使うことができなくなってしまうからね。うまくやれば、敵だけをそのタイルの上に追い詰めることもできる。

また、銀と青の組み合わせのタイルの上で戦うと、敵の防御力が上がってしまうので避けよう。

さて、この階の入り口のない部屋には、すり抜けることのできる壁があるんだ。方向指示アイコンでそれを見つけて、部屋の中に入ってちょうだい。

➡壁の中には、すり抜けることができるものもある。方向指示アイコンを使わないと、すり抜けられないぞ。

召喚できるモンスター(匹数)

モンスター	HP	MP	LV	AC	STM	MRL	ATK	CON	MAG	INT	AGI	LUC	匹数
スケルトン	27/39	0/0	2	8	79	99	34	22	0	11	27	21	4
デーモン	55/55	25/25	1	10	99	99	25	34	18	34	21	25	1

宝箱の中身(個数)

アイテム	個数	アイテム	個数
竜の兜	1	銅の鍵	1
雷撃の呪文書	1	赤石の指輪	1
金のグラブ	1	青石の指輪	1
スモールシールド＋1	1	蜘蛛の護符	1
鉄の兜	1	体力回復薬	1
体力回復薬＋1	1	バトルアックス	1
革の鎧＋1	1	銀のナイフ	1
アンクシールド	1	赤い茸	1

キャッスルズ

この『キャッスルズ』は、“城作り”という突拍子もないものを題材とした、海外からの移植ゲームだ。左のタイトル画面からもわかるとおり、ゲームの題材となるのは洋風のお城ね。だけど、こういった洋風のお城は、日本人とはまったく無縁のものだから、見た目で損をしている部分もあるかと思う。でも、実際にゲームをプレーしてみると、これがまた寝る間も惜しんでしまうほどハマりまくっちゃうんだ。

ケルトの地を制圧、真のキングとなれ

この『キャッスルズ』は、13世紀のイギリスが舞台となっていて、プレーヤーはアルビオン王国の王、エドワード1世となり、ゲームを進めていくことになる。幾度となく戦争を繰り返してきたケルト人たち(古代ヨーロッパにいた種族)の地を侵略していくのだ。その時代に実在したウェストハンプトンやワーフィールドなどの貴族も登場するので、ヨーロッパの歴史に興味がある人は、それだけでも楽しめるんじゃないかな。

さて、実際のゲームの内容のほうはどうなっているかというと、これが単純明快。ケルトの地を占領すると言っても、抵抗するケルト人を蹴散らし、労働者を使って、用意されたマップ上にドデカイ城を建ててしまえばよいのである。そして、そのマップが全部で8つ用意されており、すべての地に城を建てることができれば、真の王様として認めてもらえるという寸法。

と、まぁ書いてしまえば簡単そうだが、そんなにあっさり終わってしまったらゲームにならないよね。まず、城を建てるためにはたくさんの人手が必要なのだ。柱を1本建てるためには90人の人手で約30日間を要する。かと言って人を雇うためにはお金が必要だし、そのお金は国民の税金で成り立っている。また、当然のことながら怒りくるったケルト人が攻撃をしかけてくる場合もあるので、兵隊を雇うことも忘れてはならない。こういったすべての要素が複雑に絡みあった上でゲームが成り立っているので、ひと筋縄ではいかないようになっているのだな。では、次のページから『キャッスルズ』の核心に触れていくとしよう。心してついてきてくれ。

自分のレベルに合わせてプレーしよう

上で8つのマップをクリアーしなければならないと書いたが、それは本気でゲームに挑む場合のモードである。練習用に、ひとつのマップに城を建てるだけのものと、3つのマップに城を建てるとクリアー、というモードがついているので、ゲームに慣れるまでは、こちらで鍛練したほうがいいかもしれないね。

それと、難易度の設定もできるので、ケルト人たちの執拗な攻撃に手を焼いている人は、“易しい”モードを選ぶとよい。でも、男なら最低でも“普通”モードでプレーしていただきたい。

また、ゲームの舞台を“現実世界”と“ファンタジー世界”のふたつから選択できるので、より深くゲームを楽しみたい人は、“ファンタジー世界”を選ぼう。ドラゴンや魔導士などが登場して、人間関係がより複雑になり、イベントシーンも増えるのだ。

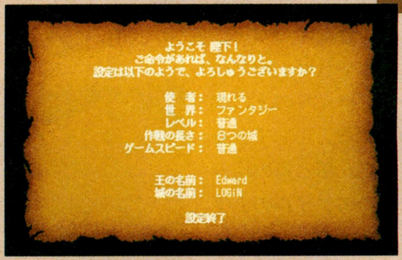

⬆ゲームを始める前に、この画面で自分のレベルにあった設定をしよう。無理はしないことだ。

■ジャンル/シミュレーション
■メーカー/ビクター音楽産業
■対応機種/PC-9801
■価　格/9800円[税別]
■発 売 日/発売中

これがキャッスルズの3大要素だ!!

1 城作り

ゲームは、終始この城作りが中心となって進行していく。実際に城作りの手順を説明していくと、まず最初に、労働者を雇う必要がある。彼らにもちゃんとお金を払わなければならないので、財政をよく確認しておこう。

そうしたら、城の設計を始める。設計コマンドについては次のページで解説してあるので、そちらを参照してほしい。柱や壁などの各パーツを自分の好みの形に配置したら、次はいよいよ建設に入るぞ。

順番としては、柱を先に建てて、その後で壁を作っていくというのが無難だ。まぁそれは人それぞれだと思うけどね。各パーツの建設には、最大90人の労働者をあてがうことができる。多いほうがより早く完成するというわけだ。柱1本作るのに、90人で約30日、壁は90人で約60日の期間を要するぞ。

それと、これは絶対に覚えておいてもらいたいのだが、城を作ったらそのマップは終わり、というわけではないのだ。大きい城を作っておくほど、後々税金がたくさん得られ、兵隊を大勢雇えるようになっているのである。そのあたりのことも考慮しつつ、なるべく早めに城を完成させよう。

設計して

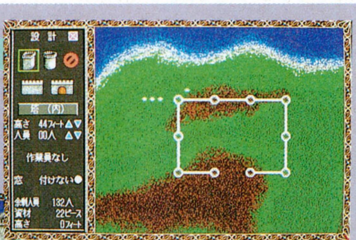

➡設計は、画面左上からパーツを選んで、メイン画面に置いていくのだ。

⬇初めに柱をすべて建ててしまった。柱が用意されてないと壁は作れないぞ。

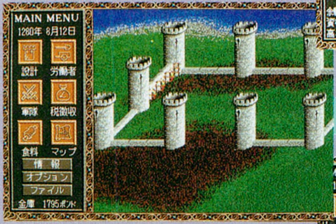

柱を建てて

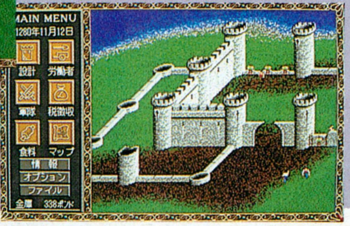

壁作り

➡だんだん城らしくなってきたところで、このように増築してもよい。

2 使者

城を建設していると、月1回ぐらい、王のもとに使者がやってくる。貴族の使いもいれば、ただの国民もやってくるし、ゲームの世界をファンタジーモードにしておけば、魔導士や、ドラゴンハンターまでやってくるのだ。そういう人たちが、いったい何をしに城を訪れるのかというと、王にとり入って、いろいろな願いを聞き入れてもらおうとするのである。

たとえば、北の戦闘で戦いに破れた貴族が、兵隊を300人貸してくれ、と言ってきたり、牧場主が、羊がいなくなったのだが探し出してくれ、と言ってきたりするのだ。王は、用意された3つの選択技の中から行動をひとつ選び、それに答えるというわけ。判断に迷ってしまう重大な事柄から、どうでもいいような小さな事柄まで、たくさんのイベントが用意されているのだが、すべての判断は王であるプレーヤーにかかっている。時と場合によっては、お金がガッポリ入る場合もあるし、殺人の疑いをかけられてしまったりもするが、そこはキミの手腕で乗り越えてもらいたい。

フフフン オイラは王様だ

➡同盟を結んだ地方から、兵隊を派遣してくれと頼まれた。300人も出したら城が危険だが……。

それが王様に対する態度か!

⬅息子のアーサー王子が、敵対しているチャールズのことを弁解してきた。さて、どうしよう。

3 戦闘

ケルトの地を侵略しているわけだから、当然怒ったケルト人が戦闘をしかけてくる。城を建てている最中、いつ攻めてくるかわからないので、こちらの兵隊は万全の状態にしておかなければならないぞ。戦闘が起こると、画面にどちらの方角から攻めてくるかが表示されるので、それは絶対に見落とさないように。戦闘シーンになったら、弓兵と歩兵を城のまわりに配置しなければならないのだが、"北から攻めてきた"と表示されたにも関わらず、南方に部隊を配置した場合は、呆然と城が破壊されるのを見つめるしかない。兵隊は頭が悪いので、方向転換さえできないのだ。十分注意してくれ。

いざ戦闘が始まると、あとはただただ戦況を傍観するのみ。戦闘シーンはオートなのだ。歩兵はテクテクと敵に向かってあるいていき、弓兵は城に近づいてきた敵を射抜いてくれる。人数が多いほど強いのは言うまでもないぞ。

兵隊を配置しろ

ワラワラと戦え

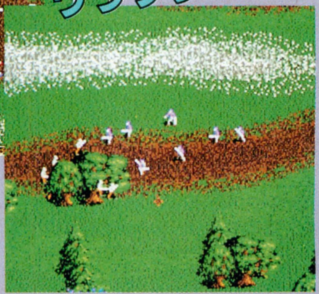

⬆画面の下のほうに見える赤いドットが弓兵で、紫のドットが歩兵だ。隊列が戦闘に影響することはほとんどない。

➡細かいキャラが戦っている様は、見ていてなんとなく微笑ましいよね。

制圧前にアイコンの解説など

『キャッスルズ』には、6つのコマンドが用意されている。たったの6つでゲームのすべてを操作できるのか、と不安になる人もいるだろうが、ご心配なく。そこらへんの、コマンドがやたらと多いシミュレーションなんかとはデキが違うのだ。

基本コマンド類はすべてアイコンで表示されているので、マウス操作でスパスパと指示を与えることができる。各役割は下に詳しく解説してあるので、それらを読んで迅速な指示が与えられるようにしておこう。ちょっとモタモタしている間に、大切な1日は過ぎ去ってしまうのだ。

下の6つ以外にも、ゲーム画面の視点を変えるコマンドや、自分が王としての役目を果たしているかどうかを知るための相談コマンドなどもあるぞ。すべてを知り尽くした上で、『キャッスルズ』の世界に挑んでくれ。

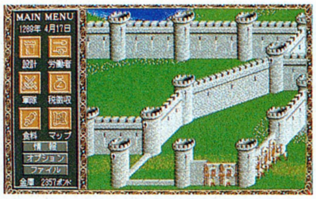

⬆画面左の縦長の部分がコマンド群だ。役割をしっかりと覚えておくこと。

設計

その名のとおり城の設計を行なうコマンド。前ページでも説明したが、ここではパーツ類の解説をしよう。

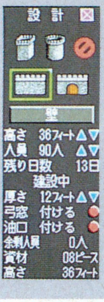

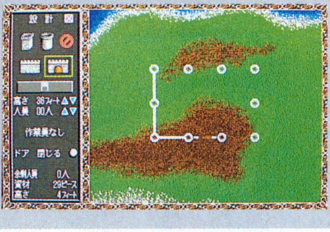

まず、柱は2種類用意されており、丸いものと四角いものがある。丸いほうは、多少建設日数が長くなるが強度が高い。四角いほうはその逆だ。そして、柱、壁、門には、それぞれ高さが設定でき、高くするほど強度が増す。もちろんその分建設日数はかかるけどね。さらには、壁の厚さなんかも設定できるので、その気があればかなり頑丈な城を建設することができるぞ。

労働者

城を作るためには欠くことのできない労働者たち。多ければ多いほど早く城を建設できるのだが、彼らにも賃金を払わなければならない。最初からたくさん雇っても、財政が苦しくなるだけだぞ。

労働者は、右の写真のように7種類に分けられているのだが、どれを増やしてどれを減らす、というような細かいことは気にしなくても大丈夫。ゲーム序盤では600人前後もいれば十分だ。ただ、長く使っていると、賃上げ要求をしてくるのが頭の痛いところ。

税徴収

毎年3月に入る税金の値上げ、値下げや、緊急にお金が必要になったときに徴収する臨時税などの額は、すべてこのコマンドで設定することができる。

城を建てるのも、兵を雇うのも、国民の税金があってのものなのだが、あまり長い期間、税金を高めに設定していると、国民の王に対する好感度が一気に下がってしまうぞ。ある程度余裕ができたら税金は低めにしておこう。目先の欲に捕らわれて、国民の反感を買わないように気をつけること。

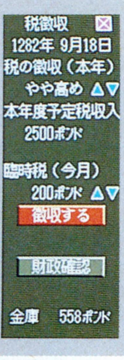

軍隊

兵隊を雇うときはこのコマンドを使う。ケルト人の攻撃に備えて、最低でも弓兵150人、歩兵200人は雇っておきたいところ。ただし、兵の最大雇用人数は、城の大きさで決まってくる。柱ひとつ、壁ひとつをそれぞれ1パーツと数えたとき、60パーツ以上の城であれば弓兵、歩兵とも300人ずつは雇えるはずだ。当然ながら兵たちにも賃金を払わなければならないので、財政には気をつけること。たくさん雇えるからといって、無理に何百人も集めないように。

食料

労働者には、金を払っていればよいというわけではない。国で雇っているのだから、食料の面倒も見てやらなければならないのだ。

食料は、時期によって値段が違うので、毎月こまめにチェックする必要がある。食料1に対して、1～3ポンドの範囲で値段がつくのだが、ここでちょっとした情報を教えてあげよう。1ポンドの値がつくのは、8月から11月の間。それ以外の月は無視していいぞ。

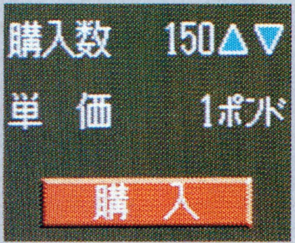

マップ

自分の城が、マップ上のどの位置にあるのかを、このコマンドで確認することができる。ゲームは、下の写真のようなマップが8つ用意されており、そのすべてに城を建てることができたらクリアーとなるわけだ。

さて、ここで疑問に思うのが、マップ上の城の位置によって、利益、不利益があるのかということ。これが実は大ありなのだな。城を海のそばに建てておくと、城のまわりに堀を作れるようになるんだ。堀を作っておくと、敵が攻め込んできた際に足止めになり、その間に弓兵が敵を撃ち殺してくれるという場合もあるのだ。できることなら、堀は作っておいたほうがよいぞ。

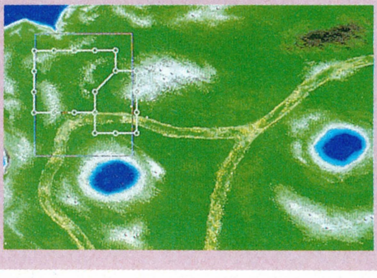

実際に城を建ててみよう

さて、ゲーム概要もほぼわかってもらえたと思うので、実際に城ができるまでの様子を解説していくとしよう。

まず労働者を雇い、すかさず設計。ポコポコとパーツを置いている間も時間は流れているので、できるだけ手早くデザインを決めてしまおう。日数はできるだけ無駄にしないように。

ここで作った城は、カギ型のごく単純なもの。セオリーどおりに柱から着実に建設していく。さて、このあたりで気づいた人たちもいるだろうが、柱と柱の間が必ず壁3つ分になっているのだ。これはどういうことなのかというと、壁の強度に関わってくるものなのである。壁は、4つ以上つなげてしまうと、安定感を失って突然崩れてしまう場合があるのだ。かといって柱の間に壁がひとつやふたつでは、手間がかかるし、見栄えも悪い。一番よいのは壁3つなのである。これを忘れないように。

ゲーム中、実際に城を建設している期間は3月〜11月。冬の間は休みになる。その9ヵ月の間に、どれだけ効率がよく建設を進められるかがカギとなるんだけど、ログイン城の場合は、最初の1年で15本の柱をすべて立て終えた。これは非常に効率のよい例だ。あとはひたすら壁を作っていけばいいわけなのだが、壁は柱よりも建設時間がかかる。地道にコツコツとやっていく以外道はないぞ。この程度の城なら3年ちょっとで完成だ。

1280から1283年のできごと

ログイン城を立てている間にも、使者はたくさんやってきた。3年間のうちでどういった人たちが訪れたのかをここで解説しておこう。ゲーム序盤は、誰がプレーしても似たような使者が来るようなので、プレーの際に参考になるかと思う。

一番多い内容は、兵隊を貸してくれ、というもの。下の写真では50人となっているが、多いものでは2000人などというふざけたものもある。こんなのは初めのうちは相手にしないほうがよい。それと、魔導士とのいざこざもよくある。うまくいけば心強い味方になるのだが、ひとつ応対を間違えると魔法での嫌がらせを受けるハメになるぞ。慎重に対処しよう。

ログイン城ができるまでの流れ図

1280年3月

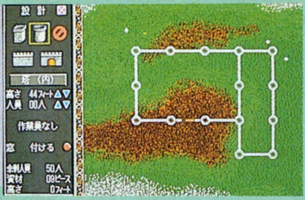

1280年7月

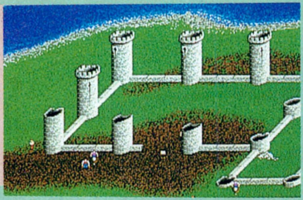

1280年11月

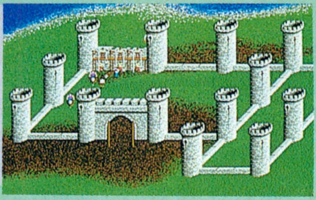

1281年6月

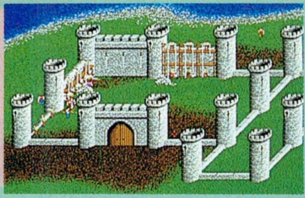

1281年10月

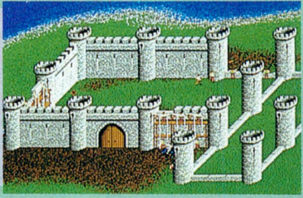

1282年4月

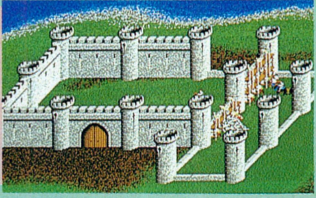

1282年8月

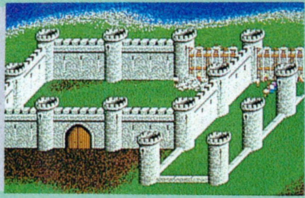

1282年11月

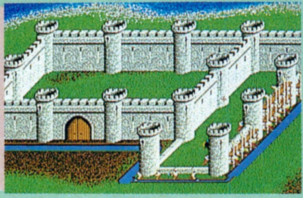

1283年8月

次号では、城作りのノウハウを徹底解剖だ!

三國志III

日本における空前の三国志ブームはまだまだ続き、徹底解剖もまだまだ続く。そういうわけで、だんだんマイナー君主の攻略になっていくから、みんなは予習復習を欠かさないようにな。

北平の太守公孫瓚の巻

今回の徹底解剖は、公孫瓚で攻略していこう。なぜ。公孫瓚か？と聞かれれば、そりゃ、劉備をあそこまで成長させた人物だからだ。ただの農民たちの義勇軍であった劉備たちを黄巾賊討伐隊に加え、また袁紹や曹操たちの前で名をあげさせたのは、まさに公孫瓚のおかげ。劉備にとってみれば、救世主のような人だろう。しか〜し、世の中はうまくいかないもので、結局、袁紹にだまされ、自害することになるのだ。皮肉だね。

このことについて詳しく書いておこう。董卓討伐に集まった連合軍は、孫堅が洛陽の焼け跡から玉璽を発見したことによって仲間割れするという、あっけない幕切れとなった。こうして全土から集まった武将たちは自国へと帰り、共通の敵を失って、再び領土拡大のための戦いを繰り広げることになる。さて、袁紹はあくまで董卓を討つべく努力するのだが、その兵力に食料が追い付かず、軍師逢紀の薦めで、韓馥の治める冀州占領を計画した。ここで袁紹は、冀州を二分してそれぞれの領土とする、という条件で、公孫瓚に韓馥の攻略をさせたのだ。

しかし、韓馥側は冀州を袁紹に明け渡してしまい、袁紹はその領土を自分のものにしようとした。これは当然契約違反なわけで、公孫瓚側は袁紹側に強烈に抗議し、戦いとなってしまう。ところが、董卓が両者の間に割って入り、和解させてしまうのだ。もちろん、これは両者に恩を売るためである。

袁紹はこのあと、曹操の留守を衝いて彼の領土を襲うが、これは失敗に終わり、逆に公孫瓚とまた戦うはめになってしまう。結局、数度の戦いを繰り返し、ついに北平の太守公孫瓚は、袁紹によって滅ぼされてしまうのであった。このとき、最後の戦いにおいて、公孫瓚はある部隊を救出しなかったために、部下に不信を抱かせ、多数の裏切り者を出させてしまったのだ。彼は家族とともに自害し、趙雲を初めとする武将たちも、すべて袁紹の配下となってしまう結果となったのである。

さて、ゲームにおける公孫瓚だが、マイナー君主のひとりと思われがちだけど、意外に人気があり、彼を選んでプレーするユーザーも多かった。なぜか？　それは、人材捜索をすると簡単に趙雲を見つけることができたからだ。趙雲は知力、武力、魅力、と３拍子そろった武将だから、張飛なんかよりもよっぽど使い勝手がよい。まさに、彼あっての公孫瓚だろう。一時期は劉備、関羽、張飛も彼の下にいたわけだから、袁紹が手を焼いたのがわかるだろう。五虎将のうちの３人もいるわけだからね。

公孫瓚は今回の『Ⅲ』では、前作、前々作同様、シナリオ１と２に登場する。また、配下の武将たちもさほど変わらず、シリナオ１では公孫越と厳綱のふたり。シナリオ２では趙雲ひとりとなっている。どちらがいいかは難しいところだが、逆に考えればどっちもどっちということだろう。まわりの国と自国の状況を考え、好きなほうでプレーしてもらいたい。

キミはどちらの公孫瓚を選ぶ？

↑シナリオ１は、君主がひとり、部将がふたりの計３人。しかも、両部将はそこそこの能力値だから、ちょっときびしいかもしれない。人材を探すのにも苦労しそうだ。

↑シナリオ２は趙雲が配下に加わり、戦うにはグッと楽になる。しかし、部将は彼ひとりだけなので、行動がかなり限定されてしまうのが欠点。どちらがいいかな？

■ジャンル/シミュレーション　■対応機種/PC-9801
■メーカー/光栄　■価　格/１万4800円[税別]（CD付き１万7200円[税別]）■発 売 日/発売中

⬇おなじみの自国のヘックスマップ。当面の敵は袁紹だから、防衛策には力を入れたい。とはいえ、公孫瓚の場合は、趙雲さえいればなんとかなるのが救いだろう。

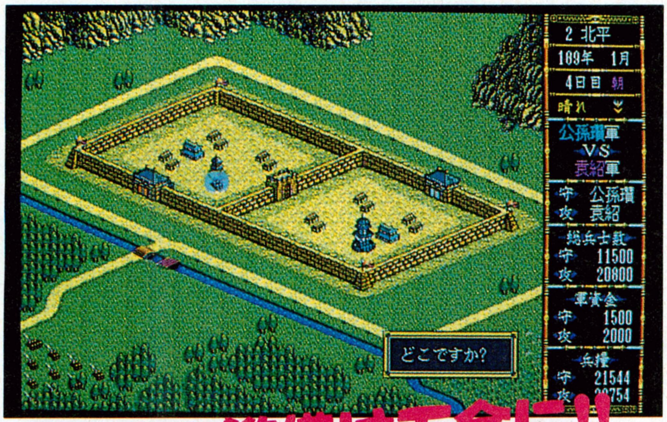

WANTED

司徒袁逢の子で、超名門の家系。物語には序盤から登場し、宦官、董卓らの討伐に活躍する。が、自己中心的な考え方や、猜疑心が強いため、しだいに部下を失っていった。また、袁紹を支えた名武将、顔良、文醜が関羽に討たれ、その力は次第に衰えていく。結局、軍師たちの意見を聞かず、曹操と官渡で対決して、大敗してしまうのである。そして、彼の息子たちも後継者争いによって、自らの首を絞めていったのだ。

袁紹本初

防戦の準備は万全に!!

今度は公孫瓚の領地を見てみよう。シナリオ1、2ともに、領土は2国の北平のみ。人口は8万人前後で、肝心の商業値も250くらいと、かなり貧しい土地といえる。実際、ここまで北の土地になってしまうと、もはや氷点下の世界だから、しょうがないといえばしょうがないんだけどね。

そこで、まず最初にすべき選択は、この土地でがんばるか、他国に移動するかだ。シナリオ1の場合、配下には武官しかいないため、開発は君主自身でやらねばならない。また魅力値もそれほどないため、人材を登用しようにもかなり苦労するかもしれない。

シナリオ2の場合は、趙雲は将軍であるため、シナリオ1よりも開発や人材面では順調かもしれないが、他国との関係はこちらのほうがかなり悪化している。当然、当面の敵は袁紹であるから、敵対心は関係ないのだが、序盤に攻め込まれてはひとたまりもない。それに、同盟を組んで、兵糧をむしり取ってやろう、という人もいるだろう。こういった面からすれば、シナリオ1のほうが条件はいい。おもしろいのは、シナリオ1の袁紹でプレーすると、公孫瓚側がすぐに同盟を申し込んできて、かなり無理な条件を提示しても了承してくれるのだ。気持ちがいいぞ。

じゃシナリオ1でプレーしようかな、と思った人はちょっと待ってくれ。確かに、袁紹と同盟を結ぶとか、劉備と結んで袁紹をはさみうちにするならば問題はない。しかし、この時点の袁紹の配下には、顔良、文醜、張郃、を初め、21人もの武将が控えている。じっくり内政をしている間に、敵はガンガン伸びていってしまうだろう。この点はシナリオ2のほうが条件はよく、袁紹の領土はふたつに分けられているし、武力値80以上の武将は文醜しかいないのだ。しかも、自軍には趙雲がいるため、戦いは問題ないはずである。

したがって、シナリオ1では、敵の人材を引き抜いたり、援助、計略といった駆け引きが重要になってくる。ちなみに、袁紹の配下では武力値75の高覧と、軍師の陳琳のふたりが忠誠度70と、ほかの武将よりもかなり低いから引き抜くのもいいだろう。前作などでは劉備の領土と接していたため、早めに攻撃して関羽や張飛を手に入れることができたが、『Ⅲ』ではまったく領土が離れているため、こういった進め方ができない。また、開発制度の変更なども、部将の少ない公孫瓚などには厳しい条件だ。だから、人材の引き抜きは必要不可欠な方法なのだ。

次に戦場だが、公孫瓚と袁紹の国境である易京はどちらの側も手に入れていないため、簡単に、2国を捨てて3国に移動、とはいかない。肝心の国力だが、3国の代県は商業値200と、2国よりも若干少ないが、逆に人口は11万人と多い。このゲームでは人口の増減をコントロールできないから、50程度の商業値なんて上げてやるぜ、というつもりなら、戦場を手に入れて3国を拠点とするのもいい。ただし、そのためには袁紹と戦わねばならないわけで、「それほどのメリットはない」と思うだろう。

ところが、ゲームスタート直後の袁紹側は、袁紹自身が8000の兵を持っているのだが、ほかは1000から2000しか持っていない。この国境での戦いには君主自らが攻めてこないため、準備さえしっかりしていれば捕虜を手に入れることも可能だ。ここらは運にもよるけどね。まあ、シナリオ1の場合、不利な状況になったらリセットしてやり直したほうがいいだろう。袁紹との戦いに負け、1国に撤退しても先は見えているからね。

シナリオ2の場合は、とにかく趙雲を鍛え、文醜を倒せれば話は簡単だ。1回の戦いで勝とうと思わないで、1回目は敵の兵を減らし、2回目に太守を攻撃、そして3回目に、という戦いをすればなんとかなるはず。内政なんて考えず、勝利のためには徴収も辞さないつもりで軍備をしよう!!

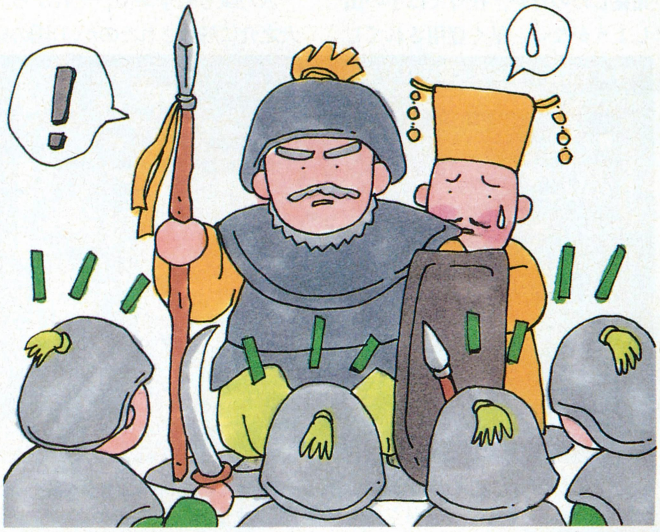

素人のための三國志III

その9　マルチプレー再開

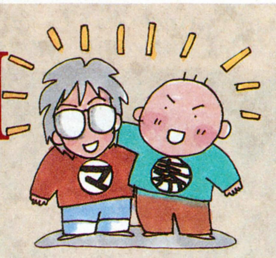

『三國志Ⅲ』をプレーしてみたいけど、なんだかちょっと難しそうで……、という『三國志Ⅲ』素人のためにお送りしているこのコーナー、今号もまたやってきたのだ。

せっかく『三國志Ⅲ』っていういいゲームがあるのに、よく知らないというだけでプレーしないのは、とてももったいない所業と言えましょう。そこで、素人にもできる素人ならではの戦い方というものを、実戦を通じて細かく解説してしまおうというのが、このコーナーの趣旨なわけである。

前号ではマルチプレーも1回お休みして、現時点までの素人とマニアの戦力徹底比較なんぞというものをやってみたりしたんだけど、どうだっただろうか。今回は、マルチプレーも無事復活したので、今までと同じ要領で、自分のプレーの参考にしてくれ。

それでは、さっそく本題に入ってみることにしよう。

ACT10　そろそろ本当に戦乱の予感

さあ、マルチプレーの再開だ。

196年10月　沢乃賦はこの月、特に目立った動きはなし。豊富にいる文官を使って、少し耕作を行なう。また、7国と11国の様子を見て、在野にそれぞれ周泰と張紘がいることを発見。曹操が登用したら、まだ忠誠度が低いうちに横取りしようと、心に刻み込む。

犬之介、主要武将に戦争準備を命ずる。そうやって戦力を強化するかたわら、計略も張り巡らせる。二虎競食の計を、劉表と孫策に対して仕掛けた。劉表の26国江夏には安田を、孫策の36国廬江には龐統をそれぞれ送るが、これは失敗。

素人サイド　相手国にいい武将を発見したのだが、在野では手の出しようがない。早く登用されてしまわないだろうか。

196年11月　犬之介、移動したばかりの28国武陵で、さっそく楽就を発見。しかし、登用しない。そのままにしておく。いつものとおり、戦争準備と武将捜索を行なう。また、24国に顧雍を密偵として派遣。それから、もう一度先月と同じように二虎競食を計るが、またもや完全に失敗してしまう。

沢乃賦も戦争準備。それから、犬之介に触発されたのか、11国の典韋を疑書疑心の計にかけようとするが、これも失敗。

196年12月　犬之介のところに李異が現われ、28国に董昭がいることを教えてくれる。

また、沢乃賦のところに、呂布の使者として辛評がやってくる。用件は、7国鄴への共同作戦の申し込み。7国の曹操とは一応同盟を結んでいるので、使者捕縛という結論に達する。だが失敗。

さて、その沢乃賦は、今月目立った動きはまったくなし。いつもの戦争準備、武将捜索、褒美だけでターンを終える。

犬之介のほうは、楽就に引き続き鞏志を発見。しかし、またもや登用しない。在野に置いたままにする。また、来月は1月であるため、住民施しを行ない、急場の人気を取る。さらに、もう一度二虎競食の計を敢行。三度目の正直、劉表が見事ひっかかる。ただ、孫策に対してはまた失敗。

マニアサイド　楽就だの鞏志だのが何人出てきてもしょうがない。素人じゃないんだから、役立たずが何人いてもじゃまなだけだ。まあ、もう1回捜索すれば董昭が出てくるだろうから、そいつだけは取っておくとするか。

197年1月　20国にいなごが大発生。沢乃賦の19国をかすった。

その沢乃賦だが、あり余る文官をフルに使って、土地開発、耕作、治水を同時に行なう。土地開発は、もう少しで100になるところまできている。また、1月なので、曹操と劉璋のところに、金1000ずつ援助を求めにいく。両方とも快諾され、合計金2000儲ける。

犬之介、捜索で董昭を発見し、さっそく登用する。いつもの戦争準備を行なった後、張魯に金1000の援助を求めにいくが、言下に断わられる。要求を500に下げたが、それでも全然ダメ。しかたなく、もうキサマには頼らんという意味合いを込めて、劉璋と同盟を結んでしまう。そして、さっそく援助を求めにいく。こちらの要求は金1000だったが、876に値切られる。もう一度金1000の援助を求めるが、また456に値切られる。合計金1332を手に入れて、ターンを終わる。

そしてこの月、劉備が9国濮陽に攻め込み、呂布が死亡。陳宮がその後を継ぐ。

素人サイド　7国と11国を毎月注

またまた、『三國志Ⅲ』マルチプレーの時間がやってきた。だんだんと緊張が高まってくる中国大陸で、素人とマニアはどう戦いを繰り広げるのであろうか。

意して見ているのに、周泰と張紘は全然登用されない。いったい、曹操は何をやっているのだ。

197年２月　犬之介、まだまだ訓練と戦争準備を行なう。だんだんと戦力が整ってくる。さらに、またまた二虎競食の計を行なう犬之介。今度のターゲットは、袁術と沢乃賦だ。沢乃賦には見破られるが、袁術に対しては成功する。袁術と沢乃賦の仲を、非常に険悪にすることに成功。また、孫策に援助を求める。これは、敵対心の値を下げるための作戦で、要求はたったの金100だったが、すげなく断わられてしまう。しかたなく要求をわずか金10に下げるが、それでも断わられてしまう。たいへんな屈辱を受ける。くやしいので、劉璋に援助してもらいにいく。最初の要求は金500だったが、金200で双方とも合意する。

沢乃賦、自国の情報を見ていると、いつの間にか周泰が７国から流れてきているのを発見。喜びいさんで獲得する。また、先ほど犬之介の計略によって険悪になってしまった袁術と仲直りしようと、同盟の話を持ちかけるが、相手にしてくれない。仕方なく、外敵に備えるために兵を8100人募る。

ターン終了後、沢乃賦のところに、劉備から共同作戦の使いがくる。相手は呂布の後を継いだ陳宮。金223の見返りで承知する。

197年３月　犬之介、まず甘寧を将軍に任命。それから、もう一度袁術と沢乃賦に二虎競食の計をかけようとするが、今度は完全に失敗。また、兵を8000人徴集する。その後、袁術と同盟を結ぶ。

沢乃賦、武将捜索で王忠を見つけ、すぐに登用。その後10国をのぞいてみると、陳宮の配下に諸葛瑾がいるのを発見。どうしても欲しくなり、孫子の兵法書を使って獲得。さらに、11国の様子を見てみると、張紘がいつの間にか登用されていたので、ちょっとモーションをかけてみたら簡単に引き抜けた。沢乃賦、この月一気に３人の新たな武将を得る。

ふたりのターン終了後、劉備が10国を攻める。約束どおり沢乃賦も兵を出すが、それが到着する前に、陳宮が兵糧が尽きて自滅。

197年４月　犬之介、全軍を42国永安に移動させる。

沢乃賦、先ほどの仕返しとばかりに、劉璋と犬之介に二虎競食の計をかけるが、あえなく失敗。

この月、袁紹に攻められ、劉備の領地が10国だけになってしまう。

197年５月　犬之介、移動したばかりの土地で、訓練と戦争準備を行なう。また、住民施しをして、７月の収穫期に備える。

沢乃賦、劉璋と犬之介に再度二虎競食。今度は、劉璋だけが計略にかかる。何気なく10国の様子を見てみると、かなり弱小だという事がわかる。次のターンにはここを攻めようと、心に決める。

さて、今回のマルチプレーはここまで。それじゃ、また次回。

⬅10国が弱小であることに気づいた沢乃賦。いよいよ自ら戦争を仕掛けていくのだろうか。

特別対談　今までを振り返って……

沢乃賦　というわけで、ここまできたわけだけれども、マニアとしては、ここまでの展開はどうかな？

犬之介　全国には、俺と同じく、三国志マニアを自称する人は多いと思うのだが、その人たちに対して申し訳ない気持ちでいっぱいだ。

沢乃賦　と言うと？

犬之介　これまでの展開は、マニアを名乗る者としては、非常にヌルすぎた……。反省しております。

沢乃賦　確かに、結構細かいヘマとかしてるもんなあ。

犬之介　ヘマってどういうことだ!?

沢乃賦　196年９月の、27国から28国への全軍移動。24国襄陽を目指すとか言ってたのに、突然武陵に移動するのは、どう考えてもヘンでしょ。その後、何もなかったふりをして42国永安に移ったりしてるけど、あれって本当は、28国と24国がつながってるとカン違いしたイージーミスなんじゃなかったの？

犬之介　アマ〜イ！　これだから素人プレーヤーは笑わせてくれるぜ。おそらく、この徹底解剖を読んでくれている読者のほとんども、沢乃賦と同じように考えているだろう。その時点で、俺の遠大なる計画は成功していたも同然なのだ。人間ですらそう考えるのだから、きっとコンピューターの劉表も俺が永安から25国上庸に動き、背後から襄陽を衝くとは夢にも思うまい！

沢乃賦　はいはい。わかったから。

犬之介　それよりも、お前は人材ばかり貯めるだけ貯めて、いまだに国をひとつしか持てないとは、ふがいないとは思わないのか。

沢乃賦　確かに、人は多いかもね。でも、国を増やすのは、もうちょっと許昌を豊かにしてからだな。ひとつしっかりした後ろ盾があれば、わりと大胆に動けるようになるし。

犬之介　コンピューターや素人どうしのプレーならともかく、マニアの俺を相手にそんな悠長に構えているとは大物だね、沢乃賦も。まあ、その調子で慎重居士を貫いてくださいよ。そのほうが、俺も攻めやすいし。

沢乃賦　何と言われようと、素人には素人のやり方があるのだ。

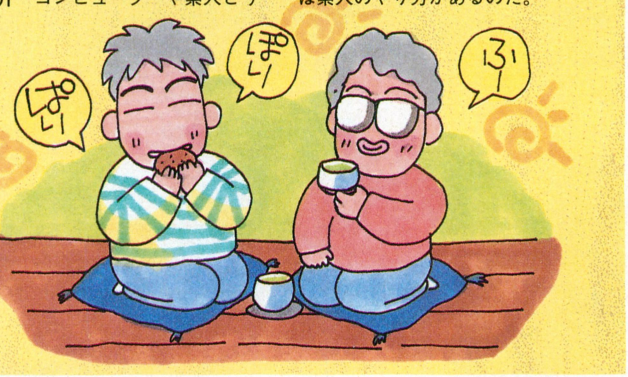

BIG▶HONOUR

ビッグオナー

『ビッグ オナー』で、プロゴルファー人生を歩んでいると、悩みが尽きませんよね、ホント。悩んだ末の選択が人生を左右するのは現実と同じ。そこで今号は、憧れの永久シード選手を目指すアナタの人生の悩みにお答えしちゃう、大Q&A大会なのだよん!!

ジャンボ白鳥・馬場薫の稲毛通信

白鳥　というわけで、皆さんお元気だったでしょうか？　二度目の登場の稲毛通信でございます。

馬場　ちょっと待ってよ、このコーナーってコラムのはずじゃ……。

白鳥　誰がそんなこと決めた？

馬場　誰がって、だって常識で考えたって、こんなコーナーから徹底解剖を始めるなんて……。

白鳥　ナニ、ブツブツ言ってるの。とにかく、今回は稲毛通信拡大版ってことで、ビッグ オナーをプレーするときに役立つアレコレを、Q&A方式でご紹介しようと、まっ、そういうわけなんですわ。

馬場　ハイハイ、わかったから、さっさと本題に入りましょ。

白鳥　実際、編集部でも何人かがこのゲームをプレーしてるんだけど、みんな私たちにいろいろと質問してくるんだよね。

馬場　そうそう、たとえばスランプに陥ってシード権をなくしちゃったんだけど、ここらで結婚でもしてみたらどうだろうかとか。

白鳥　そんなこと聞くの、松本おやじじゃないの？　まあね、ゴルフプレー以外に、なんか引っ掛かるコマンドが多いもんね。結婚、引っ越し、不動産売買、競馬、そしてライバル＆マーク選手の設定。どのコマンドも、絶対に選ばなくちゃいけないってモンじゃないし、でもなんかプレーに関係してくるような気がするし、でもやっぱり全然関係ないのかもしれないし、でも怪しいし、でも……。

馬場　相変わらずしつこいわねえ。関係するのよ。だいたい、プレーに関係のないコマンドがあるわけないでしょ。もっとも、マウスさばきに自信があれば、細かいパラメーターとか気にしなくてもいいスコアが出せるんだけどね。

白鳥　人生ゲームオンリーだと、ホント実際の人生と同じで、あのとき結婚しておけばきっといい成績が残せたに違いないとか、4大タイトルの行なわれる県出身にしておけばよかったとか、様々な選択を迫られるしなあ。

馬場　いわゆる、人生の岐路ってヤツですな。

白鳥　そうそう。いろいろ悩んじゃうんですよ。だから、そのいろいろな悩みにお答えすることが、このゲームを楽しくプレーするのにお役に立つのではと、かように私思うわけでして……。

馬場　ハイハイ。とにかく今回の徹底解剖は、人生ゲームを十二分に楽しむために非常に役立つ高尚な企画だと言いたいわけね。

白鳥　なんだ、ちゃんとわかってるんじゃない。だからこそ、オープニングをこの稲毛通信が飾ったわけですよ。

馬場　ナニが〝だからこそ〟なのかはよくわかんないけど、とにかく始めるわよ。

白鳥　というわけで、次ページから大Q&A大会で〜す!!

■ジャンル/シミュレーション
■メーカー/アートディンク
■対応機種/PC-9801VM
■価　格/1万2800円[税別]
■発 売 日/発売中

Q ライバル選手とかマーク選手って、必ず設定しないとダメなんですか？

A

●私は、適当に自分と同じ出身地の同い年の人間を選んだんだけど、途中でその人ったら成績が低迷しちゃったんだわ。ライバルにも自分の好きな名前をつけられるので、雷張留太（らいばるだ）って名前にしたのに、あまりにヘボな人だったもんで、存在すら忘れちゃった。別に、なくてもいいかもね。

（回答者：ジャンボ白鳥）

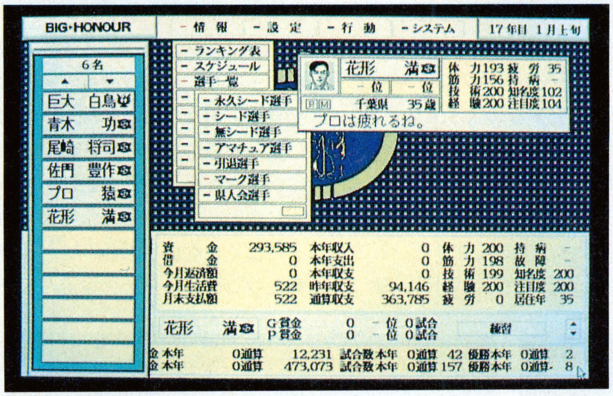

⬅ライバルやマーク選手に、身近な人物やプロゴルファーの名前をつけると、グ〜ンとリキが入る。

●私は、ライバルどころかマーク選手もいっぱい設定しちゃったわよ。しかもね、それぞれに編集部の人間の名前をつけたの。いつも上位にランクされる人をマーク選手にしたから、燃えたわよ。それでいて、名前が知ってる人間でしょ。くそ〜、松本おやじのヤツめまた優勝だあ、とか、ジャンボ白鳥が私より上位にいるわ、なんて感じで試合に張りが出たわ。やっぱり、ライバルとかってのは、設定したほうがいいんじゃないかな。

（回答者：馬場　薫）

●オレは、マーク選手とかには実在のプロゴルファーとかマンガの主人公の名前をつけたよ。たとえば、〝プロ猿（プロゴルファー猿）〟とか〝向井太陽〟とかね。名前のせいか、コイツらみんな腕がいいんだよ。だから、コッチも燃えたぜ。やっぱり、ライバルとかマーク選手は設定すべきだな。あと、参考資料としてライバルにするといい名前ってのを載せておいたから、利用してみるといいかもね。

（ゲスト回答者：新沼健三）

ライバル&マーク選手にするといいぞ名前リスト

ライバル	マーク
新沼　健三	尾崎　将司
馬場　薫	杉本　英正
巨大　白鳥	尾崎　直道
松本おやじ	村上　隆
青柳ういろ	杉原　輝雄
ベラ　飯嶋	青木　功
深川恋太郎	倉本　昌弘
高ピ川親方	中島　常幸
有沢うにょ	川岸　良兼
サワノフ	プロ　猿
雷　張留太	向井　太陽
花形　満	星　飛遊馬
越後屋　主	水戸　黄門
力石　徹	矢吹　丈
忍者　増田	ひらえもん
鞍馬　天狗	近藤　勇
黒　魔王	ケン　ケン

Q 結婚したからって、なんかメリットあるの？

A

●お答えします。いえね、金銭的には結婚するといいことはないんですよ。生活費は多くなるし、子供が3人も生まれちゃった日にゃあ、セッセとセッセと稼がなくちゃいけませんからねえ。お金の面から言うと、ズバリ赤字。

ただ精神面から言うと、コレが結構メリットありあり。といっても、相手によるんですが。というのも、結婚相手の中に幸運の女神的女性がいるというウワサなんですわ。その人と結婚したら、その後の選手生活がバラ色に輝いちゃうほどの〝あげまん〟レディーで、シード選手どころか、永久シードも夢じゃない女性らしい。スランプに陥ったら、運を天に任せて結婚してみるってのもいいかも。

あと、子供が男の子だったら、19歳になるとプロゴルファーを目指すようになりますぞ。ちなみに、ウチの3人息子、ダンボにマンボにトンボは、みんなプロゴルファーになって、私と一緒の試合に出ました。末っ子のトンボは、プロになるのにちょっと時間がかかっちゃって、私が54歳で引退するときにはまだGツアーしか参加できなかったけど。それでも、息子が一緒の職業ってのはうれしいなあ。

（回答者：ジャンボ白鳥）

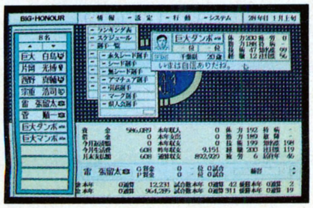

⬆ホ〜ラ、愛息子がちゃんとプロ選手に。親父としてこれほどうれしいことはない。

してみてわかった結婚は人生の墓場だ!!

松本おやじ

編集部で唯一、接待ゴルフ経験あり。33歳で長男で独身。ケケ。

私のゴルフ人生の転機になったのは、なんといっても結婚であろう。35歳まで独身で孤独にストイックに戦ってきたのだが、なんつーか、どーもスランプ。結婚でもして、妻や子ができれば気持ちの切り替えにもなるんじゃないの、という意見があったので、ドキドキしながら結婚を申し込んでみると、あっさりオーケー。や一、パソコンゲームは楽でい一や。しかし、そこからが悪かった。何しろ10歳も年下の若い妻を喜ばしてやろうと思い、練習もそっちのけで温泉旅行だのなんだの。で、子供ができると、今度はマンション、別荘、住宅。たちまち私は火のクルマ。

そしていきなりやってきた大スランプ。やってもやっても勝てず、シード落ちのリーグ落ち。かくして借金爆発により破産。ゲームオーバー。ちっくしょー、もう頼まれたって結婚なんかするもんか。誰も頼まないけどさ。

⬆破産でエンディングを迎えた松本おやじ。いい気になって不動産を2件も買うからだよ。

契約したキャディーの優劣で、スコアに差が出るというのは本当ですか？

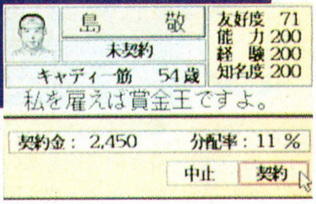

⬆このクラスのキャディーさんは人気があるので、早いうちに契約を結んじゃえ。

A

●シード選手になったら、キャディーを雇う。コレははっきり言って、プロゴルファーの夢でしょう。そう思いません？　あ〜、私も専属のプロのキャディーさんを雇えるほどのゴルファーになったんだな〜って気分が満喫できるもん。だから、思いっきり優秀なキャディーさんを雇っちゃった。なんと、専属になってもらうのに、年間で250万円も必要なのよ。もちろん、能力も知名度も抜群!!　ただねえ、この人優秀らしいんだけど、オートモードで試合をこなしちゃうと、その優秀さが、あんまりピンとこないのよね。でも、いいの、私にとってキャディーはブランドよ。

（回答者：馬場　薫）

●やっぱり、優秀なキャディーは必要だと思うな。とにかく、試合に出たときのアドバイスが段違いにいいんだわ。地元のおばあちゃんじゃあ、上空の風の状態まで教えてはくれないもんね。これも優秀なプロになるための投資だと思って、できるだけ契約金の高い人を雇うといいんじゃない。あとね、キャディーを雇うときに注意しなきゃいけないことをちょっと教えちゃうと、優秀な人はほかのプロも狙ってるから、必ず1月に契約するべき。じゃないと、契約金は安いけど技術もそれ相応って人しか残ってないよ。それに、50歳以上のキャディーは、引退しちゃうことがあるんで、コレも注意したほうがいいな。でも、毎年雇ってたら、情が移ったのか70歳になってもガンバってくれたんだよね。あ〜、人の情けが身にしみるなあ。

（回答者：ジャンボ白鳥）

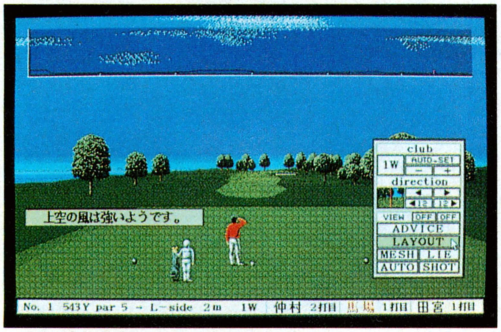

⬆こちら、年契約を結んでいない地元のキャディーさん。グリーンまでの距離くらいは教えてくれるんだけどねえ……。

⬆でもって、こちらはなんと年に250万もの契約料を取るプロ中のプロのキャディーさん。サスガ、言うことが違います!!

ゴルフの道は人の道　武士道ゴルファーだ

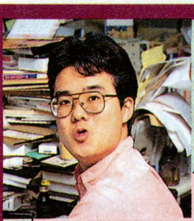

青柳ういろう

戦争や歴史ものだけではなく、スポーツゲームだってやるのだ。

わたしは25歳の年にプロに合格し、29歳で初めてシード権を手に入れた。そこからの4年間が最盛期だったようで、2億円を超す賞金を獲得し、賞金王にも輝いたのである。だが、その後は不振続き、38歳でシード権を手放してしまった。ここで普通の人ならば、猛練習を行なうのだろうが、わたしはあっさりと引退を決意したのである。なぜか。それはわたしが武士の心を持つ、サムライゴルファーだからだ。花は桜木、男は武士。桜の花はパッと咲いて、パッと散るからこそ美しいのである。確かに永久シード権を得るまでがんばるという生き方もあろうが、四苦八苦して獲得するのでは生きざまに華がない。パッと咲いた時期を思い出に、あっさりと引退してこそ人々の心に残るってものだ。とはいえ若いころにもっと練習しておけば、花の時期はもっと長かったかもね。

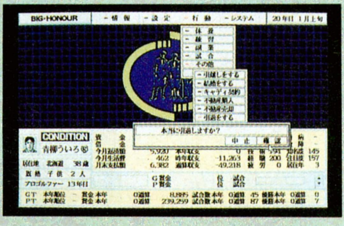

⬆38歳で引退ってのは、ちと早過ぎるかも。だから、その後プロのレスラーで活躍(？)。

借金は嫌いでも、しなきゃならんのが人生だ

ベラ飯嶋

マイペースでプレーしてるつもりだが、人は私をノロマと言う。

いや〜、まいりました。借金がキライなもんで、シャカリキになって働いちゃったんですよ、アマチュアのころから。それも、重労働ばっかり。だから、いつまでたっても技術が上がらなくて、プロテストに合格するのに10年もかかりました。さすがに7年目あたりから、「これじゃイカン！　借金してでも練習しなくては」って気がつきましたけど……。しかし、プロになっても成績はちっとも向上せず、たまった借金も返せない。一時は引退しようかな〜、とも考えました。5年前にプロになったライバルには差をつけられてばかりだし。しかし、軽い気持ちでドライバーを代えてみたところ、今までの成績がウソのような絶好調。Pツアーで優勝、借金も全額返却、今では結婚もして、もうすぐふたり目が生まれます。でも、子供のために家を買ったので、またまた借金です。トホホ。

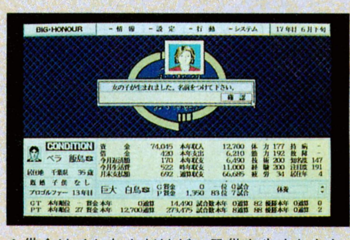

⬆借金はイヤなんだけど、子供も生まれたし家も買ったし、しょうがないよなあ……。

Q シード権を維持する秘訣を教えて!!

A ●Pツアーで毎年50位以内をキープするために、私が実践してる方法を教えちゃいましょう。Pツアーって年間20試合あるわけだけど、別に全試合に参加しなくてもいいんだから、出る試合を選べばいいのよ。問題はどういう基準で選ぶかだけど、まず参加人数を見ること。っていうのも、参加人数って試合によってかなり幅があるからなんだ。賞金総額の多い4大トーナメントなんかだいたい70人以上だけど、ほかの試合だと少ないときには50人前後になることもある。自分の実力が一定だとしたら、参加人数の少ない試合が断然有利ってことでしょ。特に4大トーナメントには、グランドスラムを狙う実力者がたくさん出場するから、ますます上位に食い込むのが難しくなるわけ。そのかわり4大トーナメントの前の試合は、実力者たちが次の試合に備えて休養を取っていることが多いはず。このへん、狙い目だと思うな。

（回答者：馬場　薫）

●気合で勝つだけよ。

（回答者:ジャンボ白鳥）

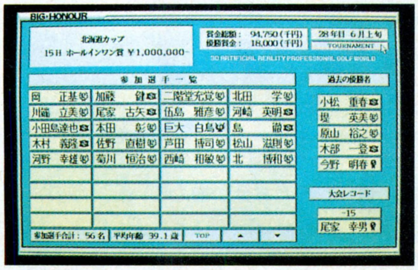

⬆参加人数の少ない大会を選ぶのがポイント。ちなみに、4大タイトルの直前の試合がけっこう狙い目。

オートレベルは低めに抑えるのがコツか？

ひらえもん

オーストラリア産コアラと呼ばれているが、ゴルフもできる。

ま、私はこのゲームのプログラマーでもなんでもないんで、確かなことではないんですがね。なんだかオートレベルの設定が、ゲームの行方を大きく左右するような気がするんですよ。ええ。

私は無精な上に短気なんで、いつもオートレベルは3で、試合をすっ飛ばしてたんですよ。ここ一番ってとこでは、オードレベル2に落としてましたけど。ところが、能力も経験も最大値に近いのに、なぜか成績が伸び悩んでいたんです。「隠しパラメーターがあるのでは」とか、「名前が悪いのかなぁ」とか悩んだ末、ちょっとオートレベルを1にしてみたんですよ。たまにはいいかな、って軽い気持ちでね。そしたらビックリ。いきなりトーナメントに優勝しちゃったじゃないですか。しかも2試合連続で。というわけで、みなさんもオートレベルを1にしてプレーしてはいかがでしょうか。

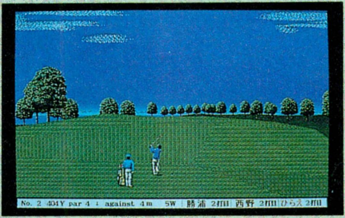

⬆やっぱり、実際に試合のシーンを見るのがキメ手、かな？　よくわかんないけどね。

Q スランプに陥ってしまって、どうにもこうにも勝てないんですけど

⬆これでも去年は、賞金王だったぞ〜。信じられない、そんな時期があったなんて。完全にスランプだあ!!

A

白鳥　実は、私ってばスランプにならなかったのよ。20歳でプロテストに合格して、26歳でシードプロ、27歳で結婚して、35歳で永久シードプロになったからなあ。現役最後の優勝は47歳のときで、サスガに50歳になってからは勝てなくなっちゃったけど、それってスランプって感じじゃないもんねえ。

馬場　いいわね。私なんか、スランプもスランプ、ドがつくほどの大スランプに陥ったわよ。26歳でシード選手になったんだけど、次の年に無シード選手。またシード選手になるのに10年以上もかかったのよ。ホント辛かったわ。

白鳥　どうやってスランプを乗り切ろうとしたわけ？

馬場　まずね、クラブやボールを代えてみたのよね。それから、旅行に行ってみたり……。

白鳥　私なんて、旅行に行くと必ず子供が生まれんのよね。けっこうエッチなゲームよこれは。

馬場　ナニ言ってるの、や〜ね主婦は。

白鳥　そうかなあ。

馬場　ナニ話してたか忘れちゃったじゃない。そうそうあとね、ふだん練習に行かない遠くのコースにわざわざ実践練習しに行ってみたり、とにかくいつもと違うことをやってみた。

白鳥　なるほどね。で、効果は？

馬場　あったら、10年も無シードのわけないでしょ!!

新沼　それは、タイミングが悪いんだな。オレもスランプになりまくったけど、ちゃんと脱出して永久シード選手になったもんね。

馬場　え、どうやって？

新沼　ま、温泉治療とか旅行とか、ふだんと違うことをやったな。

馬場　同じじゃない。

新沼　オレの場合は、1年間1回も試合に出ず、練習と休養に明け暮れたわけ。これが、けっこう効いたみたいだな。

白鳥　つまり結論は、実生活と同じで、気分転換しろってことね。

Q 登場人物名が、『栄冠は君に2』に似てるけど。

A そうかもね。と、お答えしつつ待て次号!!

太閤立志伝

8号から始まったこの徹底解剖も、今回ではや8回目。開始当初は、まだ一介の足軽に過ぎなかった秀吉（当時は、木下藤吉郎）も、現在では織田家を敵に回すイケイケの独立大名となった。立ちはだかる壁は高く厚いが、それでも天下人への飽くなき執念は捨て切れない。今回は織田家の勢力範囲に近い伊勢を攻めるぞ。

効果的な勢力拡大のススメ

まずは伊勢周辺を平定する

前号に引き続き、今号も織田家の攻略方法について解説しよう。現在、織田家と羽柴家との間には、圧倒的な兵力差がある。この差を埋めるには、我が羽柴家も、織田家に匹敵するくらいの大大名とならなければならない。大大名になれば、毎月の収入もグーンと増えるからな。しかし、収入が増えたからといって、兵を雇用することはあまりオススメできない。ゲームでは評定の際に兵を雇うことができるが、兵士百人につき金1000貫と、莫大な費用がかかってしまうのだ。それよりも、新田開発に次ぐ新田開発を行なって城の石高を増やしたほうがおトクだ。石高を増やせば、毎月その石高に応じて兵士数が増えていくのだ。なになに、もう石高の上限まで開発してしまったって？　そんな人のために、今回の徹底解剖があるのだ。

もうこれ以上石高を増やせない。すなわち兵士も増えない。そんな状況になったらどうすればよいか。簡単なことだ。新たに敵の城を攻め取れば、その城でもまた毎月兵士とお金が増えていく。敵の城を取れば取るほど兵士も収入も増えるというワケだな。そこで今回の本題に入るワケだが、以前、この徹底解剖で城攻めにおける戦術面の解説は行なった。今回は攻め取った城の維持の仕方、効果的な領土の増やし方について解説するぞ。

我が秀吉の居城は伊勢亀山城なので、解説の舞台となる土地は伊勢周辺になる。しかし、キミの居城がほかの場所にある場合でも攻略の仕方はほぼ同じなので、安心して参考にしてくれ。

攻略すべき伊勢周辺の城

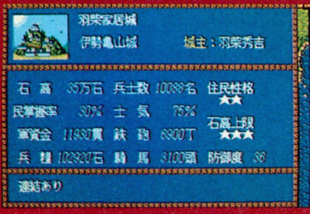

⬆羽柴家の居城、伊勢亀山城。なかなかよい城なのだが、安土城には負ける。

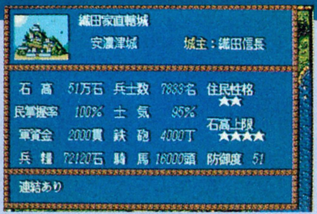

⬆伊勢亀山城と連結関係にある、安濃津城。もとは北畠氏の持ち城だった。

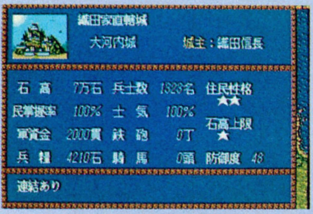

⬆大河内城。ほかに隣接する城がないので、守備兵、鉄砲を置く必要はなし！

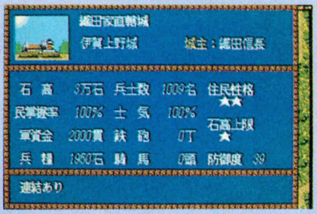

⬆現在は、没落間近の松永家の城となっている伊賀上野城。楽に落とせそうだな。

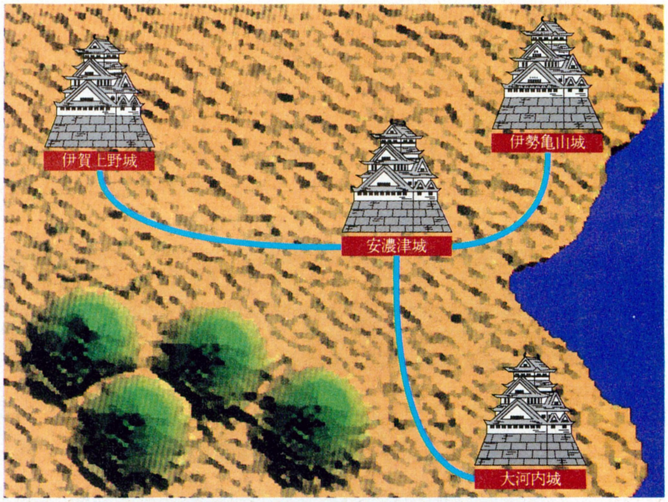

■ジャンル/ロールプレイング　■対応機種/PC-9801
■メーカー/光栄　■価　格/9800円[税別]　■発 売 日/発売中

城の連結を考える

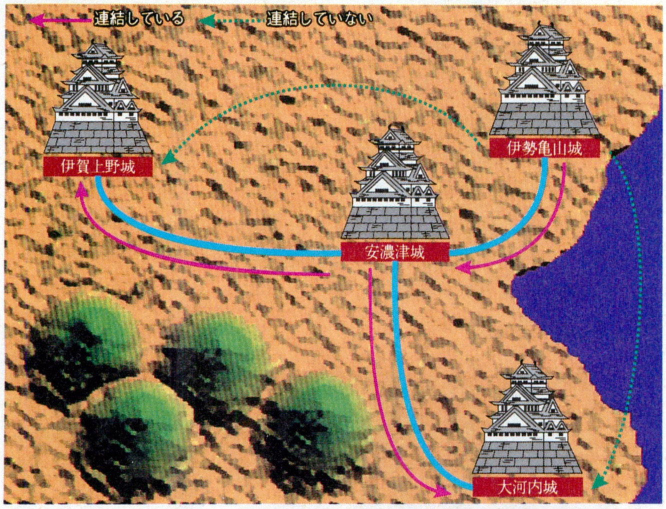

⬆もちろん、忘れちゃならない情報収集。攻城戦の前には、必ず調べさせよう。

以前、この徹底解剖で城攻めを取り上げたときには、各部隊をどう動かせばよいのか、策略や鼓舞などのサブコマンドをどう活用したらよいのかという、いわば戦術的な解説を行なった。そこで、今回はその部分については触れない。今回の徹底解剖のポイントは、城を攻める際には、城と城との連結を重視しなければならない、ということなのだ。

ただやみくもに攻めていては、織田家に匹敵するような大大名にはなれない。城を攻める際には、自分の勢力下の城と、新たに攻め落とす城との連結に注意しよう。城攻めというのは、野戦に比べると兵の損失が大きいし、何といっても防御側に圧倒的に有利だ。ともすれば、情報収集によって得た城情報で、防御値の低い城や、兵士数、鉄砲数の少ない城ばかりを攻めたくなるのが道理である。しかしこんな城攻めばかりしていては、羽柴家は大きくなれないぞ。少々カタい城でも、自分の城と連結している城を攻めて、効果的に領土を広げていったほうが、将来的には絶対に有利になるのだ。

左上のイラストを参考に、具体的な話をしよう。イラスト上には、我が居城である伊勢亀山城と、その周辺の安濃津城、大河内城、そして伊賀上野城が登場している。この中では、伊勢亀山城を除けば、伊賀上野城の防御値が一番低いので、ついこの城から攻めたいと思ってしまう。しかし、だからといって伊賀上野城を攻め取っても、メリットはほとんどないのだ。なぜなら、伊勢亀山城と伊賀上野城は、連結していないからである。

城が連結していないと、さまざまな弊害が出てくるのだ。まず、連結していない城には、兵士や物資を輸送できない。これでは、攻め落とした直後の手薄な城を敵に攻められたら、満足に防御もできないぞ。また、攻め取った城が現在の自分の居城よりもハイグレードだった場合。その城が連結していなかったら、居城を移動させることもできないのだ。史実における、織田信長の成功の秘訣のひとつに、居城をどんどん移していったというのがある。敵を見習うのはちょっとしゃくだが、ゲームでも信長のように戦略的、地理的に有利とみたら、居城はどんどん動かしていこう。

イラストで説明するなら、まずは安濃津城を落とし、ほかに隣接している城のない大河内城を取った後に、伊賀上野城に攻め込むというのがベストなのだ。こうすれば、すべての城が連結するぞ。

城攻めのカギを握るふたり

黒田官兵衛

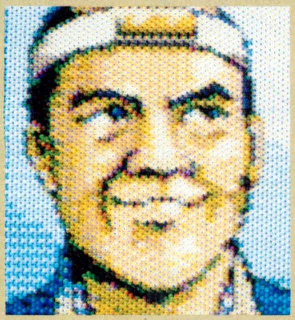

⬆言わずと知れた秀吉の名参謀。史実では、合戦の記録はほとんどないが、ゲームでは鉄砲隊を任せるのに最適！

鈴木重朝

⬆一説には、鉄砲名人、雑賀孫一はこの人だったとか。もちろん、城攻めの際には鉄砲隊を任せりゃバッチリだ！

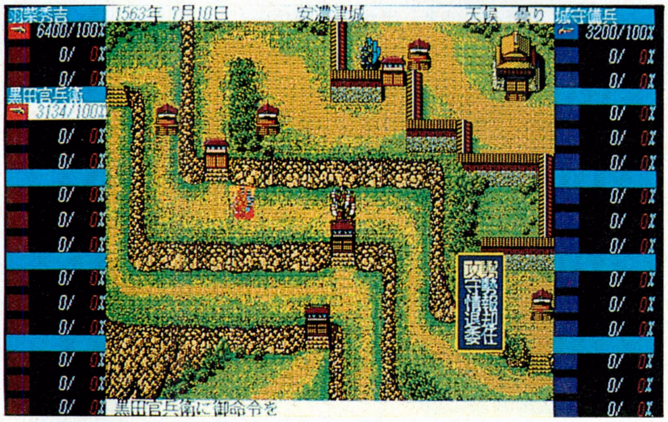

⬆今回解説した、城の連結をよ～く考えて城攻めをしよう。ただでさえ難しい攻城戦なんだから、落とした城が連結してなくて輸送ができな～い、なんてコトのないようにな。

ひと口コラム

つけヒゲだった秀吉!?

現在残っている肖像画などを見ると、秀吉はなかなか立派なヒゲを生やしていたようだ。しかしこれが、実はつけヒゲだったとする説があるのだ。秀吉は元来ヒゲの生えにくい体質だったのだが、天下人になったものだから、ヒゲなしでは威厳が感じられないと考えたのだろう。つけヒゲを作って、人と対面する席では、必ずそれをつけていたという。秀吉のこっけいな一面を表わした逸話だ。

支配力と朝廷の信頼は密接な関係にある

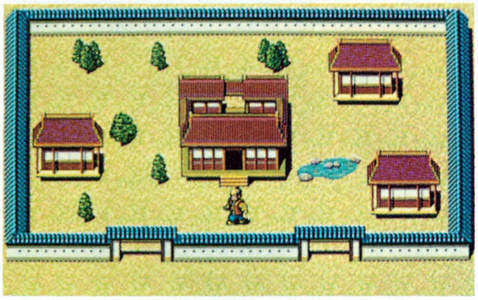

⬆この御所の中に、秀吉に官位を授けてくれる天皇がいるのだ。支配力を高めて、どんどん官位をもらっちゃおう！

城攻めの次には、支配力、朝廷の信頼度についての話をしよう。

これを読んでるプレーヤーの中には、「いくら朝廷工作をしても、官位が上がらないよ〜」なんて、体験をした人もいるんじゃないかな。家臣の質も一流ぞろいだし、鉄砲数も豊富。城の規模だって、すべて最大級に改築したのに……。だけど、官位が上昇しないのにはワケがあるのだ。

朝廷から官位を受けると、外交その他の面で、ゲーム展開が有利になるという話は、前回の徹底解剖でした。しかし官位は、朝廷工作のコマンドを行なえば必ず上昇するというものではないのだ。戦国当時、朝廷はかつての権威を失い、有力な大名の献金や援助によって、どうにか威厳を保っているという状態だった。有力大名から保護してもらうかわりに、朝廷は官位を与えていたワケだね。だから、朝廷としては、官位を授けるのは有力大名に、という考えがあるのだ。つまり……。朝廷工作のコマンドを実行しても、なかなか官位をくれないというのは、キミの羽柴家が有力大名だとは認められていないというコトなのだ。となれば話は簡単。朝廷に有力大名だと認められるよう、どんどん勢力を拡大していけばいいワケだ。

勢力を拡大していくと、羽柴家の支配力が増える。情報コマンドの勢力ウインドーを開けば、その時点での羽柴家の支配力がいくらあるのかが、確認できる。この数値が200を越えると、まずは従五位〇〇守の官位を受けることができる。あとは、400、800、1600……、と支配力を増やしていけば、どんどん官位は上がっていくのだ。

そこで、話は前ページに戻る。勢力を拡大していくといっても、城と城との連結を重視して城を攻め落としていかなければ、本当の意味での勢力拡大にはならない。飛び地に城を持っていても、その城は単に敵地の中に孤立した城になってしまうからな。だから居城からどの城にも輸送ができるように城を増やしていけば、支配力はグングン高くなるぞ。

また、支配力を増やすには、外交コマンドの威圧も有効だ。成功すれば兵の損失もないし、その大名の勢力下の城はすべて羽柴家のものとなる。タイミングを見計らって、使者を送ってみよう。

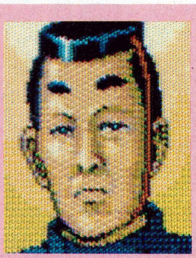

正親町天皇

⬆史実の織田信長は、幾度もの献金で、天皇の厚い信頼をかち取った。

近衛前久

⬆５歳で元服した、公卿界のサラブレッド。有力大名との交渉を担当した。

菊亭晴季

⬆秀吉と親しい関係にあり、関白就任のための工作を一手に引き受けた。

山科言継

⬆ゲームでは茶器好きな公卿。織田信秀の招きで、尾張を訪れたことがある。

人材補充を怠るな

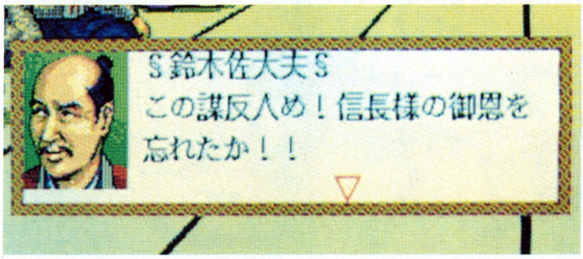

⬅秀吉が織田家への謀反を伝えたときには、多くの家臣が秀吉の下から去ったんだよな……。

今回の徹底解剖で触れたように、羽柴家を大きくするには、様々な仕事をこなさなければならない。攻城戦要員、朝廷への使者、ほかの大名家へ使者。ほかにも、敵城を攻める前には情報収集しなくちゃならないし、新田開発を怠れば収入が途絶える。鉄砲購入、兵糧売却もおろそかにはできない。やるべき仕事は山ほどあるのだ。そこでこれらの仕事を分担して家臣にやってもらうワケだが、独立当初の、城がひとつしかないころには、家臣が少なくてもなんとか領国経営はできた。だが、城が増えてくると、とてもじゃないけど家臣の数が足りなくなる。というワケで、家臣のスカウトが必要になってくるのだ。とはいえ、前回の『私本太閤記』に書いたように、他国から人材を引き抜いてくるには、現在の羽柴家ではチト、パンチ不足。となれば、城主になりたてのころを思い出して、人材探しの旅に出なければならないのだ。

ゲームでは、年代ごとに各地に在野武将が登場する。すでに今までにも、黒田官兵衛、前田慶次などの人材が登場したが、これがさらに年を経ると、島左近、筒井順慶、宮本武蔵、柳生宗矩などの、〝使えるヤツら〟が登場する。家臣の数が足りないな、と思ったら、諸国を旅して人材を集めるのだ。

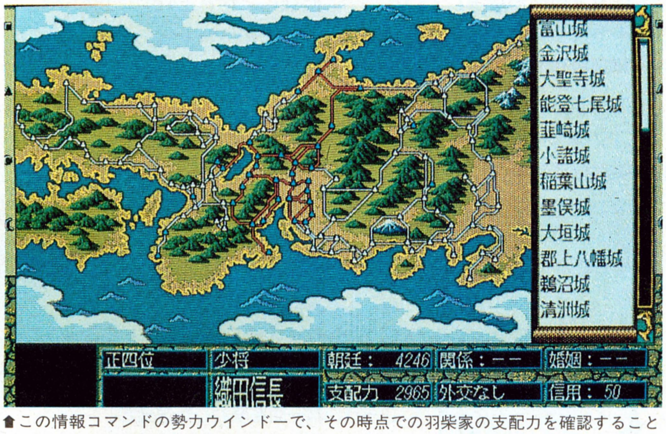

⬆この情報コマンドの勢力ウインドーで、その時点での羽柴家の支配力を確認することができる。現在はこのように織田家が勢力を誇っているが、いつの日か秀吉だって……。

ログイン版

私本太閤記

藤吉郎、天下人への道　謀反人編その4

第九章
外交僧、安国寺恵瓊の巻

現在の羽柴家にとって、勢力の拡大は急務中の急務だ。とはいえ、勢力を拡大するために攻城戦を行なっていけば、兵士の損失はかなり大きくなる。第二次安土攻めを控える身としては、兵の損失は極力抑えつつ、勢力を広げて行きたいところ。そこで合戦はせずに、外交の威圧によって、他国の大名を傘下に引き込むことにしたのだ。

だが、前回三好家への威圧は失敗に終わっている。一度相手大名を怒らせてしまうと、次の外交交渉が、なかなかできなくなるのだ。そこで今回は、外交僧の助けを借りることにした。ここは一発！　伊勢亀山城から近い、大和の天海和尚でも訪ねてみるかな。

というワケで勇んで大和を訪れた秀吉だったが、この天海。秀吉がいくら頼んでも調停役を引き受けてくれない。「魚心に水心……」などとのたまいやがるので、必要もない大名情報を聞いて、その度に金を払ってやったのに……。よし。もうお前の力は借りん。外交僧はお前だけじゃないんだぞ！

憤慨した秀吉は、遠く厳島の安国寺恵瓊を訪ねてみた。恵瓊は、のっぺりとした顔立ちで、一見表情のさえない坊さんだ。しかしその印象とは裏腹に、秀吉がいきなり本題を切り出しても、驚くでもなく、即座に引き受けてくれた。さすが史実で、秀吉の参謀僧だっただけはあるぜ。これで再度三好家へ使者を送ることができる。恵瓊が話をつけてくれれば、三好長慶の怒りも収まることだろう。

三好長慶

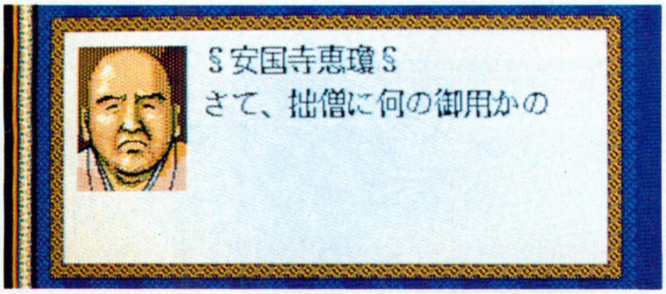

⬆天海、フロイスを含めた3人の中では、一番親秀吉的な恵瓊。

第十章
人材スカウト再びの巻

まずは下の表を見てほしい。これが現在の羽柴家のオールスターキャストなのだ。ハッキリ言って、家臣の数が少なすぎるとは思わんか？　これでは一刻も早く人材を増やさねば、勢力拡大もままならない。とはいえ、他国の家臣を調略するのは、前回の『私本太閤記』に書いたように無理だ。そこで、自ら諸国を巡って、有能な人材を発掘することにしたのだ。

九章で話題に上った三好家への威圧は、外交上手の黒田官兵衛に任せて、秀吉はまずは東北を目指すことにした。しかし、2週間近くかけてやっとたどり着いた新発田の町には、浪人らしき人物はいなかった。仕方なくどんどん南下していき、小田原、鎌倉。そして西に向かって諏訪、駿府などを訪れてみたが、やはりこれといった人材はいない。途中、諏訪頼忠なる浪人がいたが、これは能力に秀でたものがないので捨てておいた。どこかに人材はおらんかの〜。

なんてつぶやきながら、いつの間にか近畿まで来てしまった秀吉。諦(あきら)め半分ではあったが、一応伊勢を訪ねると……。灯台下暗し！　なんと伊勢には、史実では九鬼水軍を操り、毛利水軍を撃破した九鬼嘉隆先生がッ！　さっそく面会して羽柴家の窮状を話すと、力を貸してくれるという。やった！　猛将タイプの少なかった我が陣営に、心強い味方が現われたぜ！

現在の羽柴家臣団

家老	細川藤孝　黒田官兵衛　真田幸隆
中老	蜂須賀正勝　竹中半兵衛
奉行	前田玄以　前野長康　堀尾吉晴
物頭	伊東一刀斎　山内一豊

ひと口コラム

太閤様はネズミ顔？

秀吉といえば、すぐに「サル！」と合いの手を入れてしまいたくなるほど、サルに似ていたという印象が強い。ところが、秀吉は実はネズミにも似ていたようなのだ。信長の書状の中に、秀吉のことを「ハゲネズミ」と書いたものがある。チョコマカと働く姿なんかは、たしかにネズミと言えないこともないよな。まあ、サルにしろネズミにしろ、人間扱いされてなかったことには変わりはないけど……。

天下統一II パワーアップセット

昨年11月に発売された『天下統一Ⅱ』を、モアベターに楽しむために開発されたのが、この『天下統一Ⅱパワーアップセット』である。とにかく、より『天下統一Ⅱ』をオモシロくする!! というのをスローガンに作られたモノだけに、その完成度はピカーだぞ。

捲土重来 帰ってきた『天下統一Ⅱ』

ゲームのテンポとバランス、そしてほどよい難しさが絶妙にミックスされた『天下統一』は、当代随一の戦国シミュレーションといっても過言ではなかった。その『天下統一』をより戦略的、史実的にしたのが、昨年11月に発売された『天下統一Ⅱ』である。すでにこちらのほうは、徹底解剖でも紹介したので、これがいかなるゲームであるかは、みなさんご存じのことと思う。

今回紹介をするのは、この『天下統一Ⅱ』の補強版ともいえる『天下統一Ⅱパワーアップセット』(以下、『PUS』)である。『天下統一Ⅱ』は、システム面では文句のつけようのないゲームだったのだが、惜しむらくはゲームのテンポが〝遅い〟というのがネックであった。そこで、この点を改良するべく登場したのが『PUS』なのである。

『PUS』では、ゲームのテンポをアップさせるための改良だけでなく、操作性やゲームバランス等の改良も行なわれているので、ひとつ、これらの点をジックリと説明してみるとしよう。3、4ページでは『PUS』付属の追加シナリオ3本を紹介しているので、こちらのほうもよく読んでいただきたい。

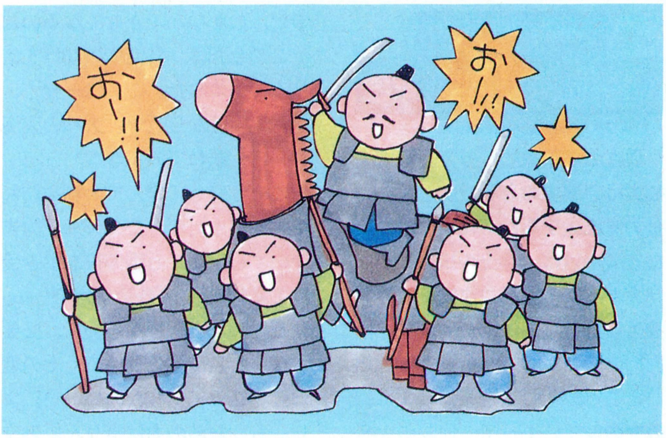

刮目之壱 兵農分離はここまで変わった!!

『PUS』で、最も大きく変わったのが兵農分離である。『天下統一II』では兵農分離のコマンドを実行できたのが秋のみだったのに対し、『PUS』では春夏秋冬いずれの季節でも実行が可能になっているのだ。

たかがそれだけのこと、などと考えるのは甘ボーだぞ。なぜなら、『PUS』では動員率が上がれば上がるほど、①兵の移動による疲労が軽減される。②攻城戦時の包囲回数が増える。③総動員コマンドを実行するときの消費CPが減る。しかも、秋の収穫に及ぼす影響も軽減される。といった種々の特典がつくようになっているからだ。プレーヤーが戦略を進めていく上で、これらの要素が及ぼす影響は計り知れないほど大きいといえよう。特に『天下統一II』では、動員率が高いだけのヘッポコ大名に過ぎなかった尾張の織田家や駿河の今川家などが、これらの恩恵で侮れない存在となるのは間違いない。

ただ、『PUS』では毎季節ごとに兵農分離が行なえる反面、1回の実行で上がる動員率が、『天下統一II』のそれに比べ、かなり低めに設定されている。〝乱世の覇者〟を例にとると、先進性の高い織田家でも3、先進性の低い武田家では1といった具合なのだ。CPの豊富な大名ならば、別にどうということはないだろうが、政治力の低い当主が率いる大名家は、逆に特典に与かることができなくなるのだから、『天下統一II』のとき以上に苦戦することになるだろう。

兵農分離でここまで差がつく!!

⬆➡兵農分離を行なうには莫大なCPが必要となるので、大名の持つCPの多寡でゲームの進行は大幅に変わるのだ。CPの多い織田家が、ほぼ15年で覇者になれたのに対し、CPの少ない長尾家では、覇者になるまでなんと25年もの月日がかかってしまう。

■ジャンル/シミュレーション ■対応機種/PC-9801
■メーカー/システムソフト ■価　格/6800円[税別](要天下統一Ⅱ本体) ■発 売 日/発売中

刮目之弐 軍備フェイズはかく変わりけり

軍備フェイズで大きく変わったのは、武将追放や武将隠居等のコマンドで武将がいなくなったとき、その武将が率いていた兵士や鉄砲が、自動的にその大名家で最強の軍団に振り分けられるようになった点だ。このため、『PUS』では能力の低い武将を淘汰することで、兵力をひとつ軍団に集中させる戦法が使えるになっている。

ただし、この戦法を使うと自家の武将の忠誠度が下がってしまうので、この点には注意が必要であろう。特に軍団長クラスの武将を追放した場合などは、残された武将の忠誠度が激減してしまうので、アフターケアは万全にするように心がけておきたい。

このほかにも軍備フェイズの変更点としては、毎年春に上がっていく兵の最大保有数が改正された点がある。『天下統一II』では毎年100ずつだったのが、『PUS』ではなんと50ずつになったのだ。

⬇『PUS』では、このように軍団の表示もワイドになった。このため、様々な情報をひと目で知ることができるようになったのである。便利なことこのうえない。

武将名	年	忠	軍	知	政	俸禄	兵士数	鉄炮数
織田 信秀	37	--	12	10	8	----	1000	0
----------	--	--	--	--	--	----	------	------
----------	--	--	--	--	--	----	------	------
----------	--	--	--	--	--	----	------	------
士気 50	疲労 0		12	10	8	----	1000	0

刮目之参 合戦は一点集中攻撃が基本だ!!

『PUS』では、合戦面でも多くの改良がなされている。その変更点をここに列挙してみると、①鉄砲の効果が年代を追って落ちる。②合戦中に敗走した部隊がいた場合、残された部隊の士気が低下する。③後退、待機だけでなく、前進をした場合も士気が回復する。④敗走したときの負傷、戦死率が高くなった。⑤落城後、降伏してきた軍団を家臣にするか否かが選択できる、の以上5点だ。

こうしてみると、そのどれもが『天下統一II』で難のあった点を改良したモノだということに気づくと思う。特に①と③の改良がなされたおかげで、戦闘のマンネリ化が打破された点は非常に大きい。だいたい『天下統一II』のときのように、たかが10挺だかそこらの鉄砲に軍事値14、15の猛者が翻弄されてしまうなんて、バカバカしい話だったもんな。まあ、このあたりは改良されるべくして改良されたといったところになるだろうか。

加えて、②の改良によって敵の最弱部隊を集中攻撃する戦い方が有効になった点も忘れてはならない。なぜなら、このおかげで合戦自体の決着が早くつくため、ゲームのテンポが格段よくなっているからである。

ともすればダラけた雰囲気になりがちだった『天下統一II』の合戦も、これらの改良で緊張感あふれるモノになったのが、『PUS』でもっとも評価できる点といっても過言ではない。『PUS』万歳!!

➡『PUS』では、ひとつの部隊が敗走すると、残された部隊の士気値が下がるようになった。

刮目之四 レベル選択が可能に

上の見出しにもデカデカと書いたとおり、『PUS』ではレベルの選択が可能になっている。レベルには初級、中級、上級の3つがあり、主に独立勢力の行動を制限することで、ゲームの難易度のほうを調節しているのだ。

たとえば、初級では独立勢力が春、夏にまったく行動しないが、中級では春、夏に50パーセントの率で行動してくるといった塩梅である。ともあれ、これによって"難しい"というイメージのあった『天下統一II』が、初心者にも親しみやすいモノなったのだ。

➡レベルの選択ができるので、たとえビギナーでも『PUS』に親しむことができるようになったのだ。

刮目之伍 細部について

ここ刮目の伍では、刮目の四までの間に語れなかった『PUS』の細部についての改良点や、この『PUS』をプレーした上で感じたことなどを、つらつらと書き並べてみるとしよう。

まずは改良点だが、『PUS』では『天下統一II』のときのような名将のインフレを避けるために、全体的に武将の能力値を控え目にしている。『天下統一II』では、それこそ以外な武将が大抜擢されて、とんでもない名将になっていたりしたモノだが、さすがに『PUS』ではその点を再考し直したようだ。これによって、真の名将の存在感がより明確になっているぞ。

また、このほかにも全体的な面では強襲、内応で陥落した城郭は城レベルの上限が落ちるようになっていたり、ほかの大名がプレーヤー大名に対して使者を送ってきたりするなど、様々な点でゲームの進行を活性化させる工夫がなされているのだ。

『天下統一II』で気になった思考ルーチンの弱さも、『PUS』では格段に強化されており、敵対大名が攻めは堅実に、守りはしぶとくといった人間臭い戦略を練るようになった点はウレシイのひと言。

渋さが光る傑作シナリオ3本

前のページでは、ゲームのシステム云々について説明したので、ここでは『PUS』のもうひとつの目玉である追加シナリオ3本の紹介を中心に話を進めていこう。

といっても、追加シナリオの時代設定や登場する大名の特徴などといったことは、このあとの解説を読んでもらえば、それでこと足りると思うので、ここでは主に『天下統一Ⅱ』のビギナーが、どういう順番でシナリオをクリアーし、ゲームに慣れていくのがいいか？について解説してみるぞ。

さて、ビギナーが遊ぶ最良の順番について説明する前に、まずは各シナリオの全体的な難易度について触れてみよう。追加シナリオには、〝乱世の覇者〟、〝覇王を継ぐ者〟、〝太閤の遺産〟の計3本があるが、この3本の中で特に難しいのは〝太閤の遺産〟である。とにかく、このシナリオでは東の徳川家、西の豊臣家の勢力が大きすぎるため、それ以外の大名家で天下統一を目指すのが、非常に困難なのだ。だからといって、徳川か豊臣でプレーするのがいいのかというと、これがそうでもない。なぜなら、こういう所帯の大きい大名家には、家臣団の統括や他家との折衝といった、繁雑な作業が多いからだ。

では、〝乱世の覇者〟と〝覇王を継ぐ者〟はどうかといえば、こちらは完全にビギナー向けである。つまり、それだけ攻略が簡単な大名が多いのだ。特に〝乱世の覇者〟のほうは、ほとんどの大名に天下取りの芽があるので、その意味では、こちらのほうがより攻略しやすいシナリオといってもいい。

以上のことから考えると、やはりここでビギナーが初めて選ぶ大名としてオススメなのは、〝乱世の覇者〟シナリオ中で、最も強いといわれる甲斐の武田家であろう。とにかく武田家は人材が豊富だし、当主の武田晴信自身も優秀といった具合なので、ここでプレーすれば、いかなビギナーちゃんでも天下を取れるのは間違いないのだ。

武田家のプレーで、ゲームの基本的な流れを身につけたあとは、〝乱世～〟の織田家、〝覇王～〟の佐竹家、伊達家、〝太閤～〟の島津家といった順にステップアップしていけば、徐々に『天下統一Ⅱ』の世界がいかなるモノかわかってくると思う。そうなれば、もうキミは立派な『PUS』マスターだ。

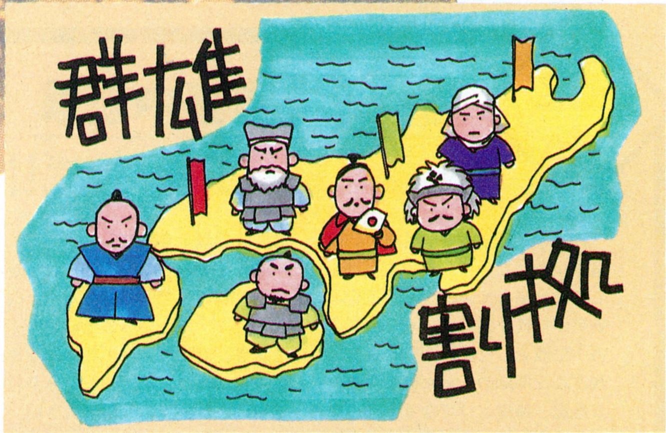

1582年～ 乱世の覇者

1546年の春に始まる、この〝乱世の覇者〟のシナリオは、『天下統一Ⅱ』の同名シナリオを『PUS』用に改良したモノなのだ。当然のことながら、登場する大名も『天下統一Ⅱ』のときとお馴染みの顔ぶればかりとなっている。

ただ、ゲームのバランスを調整する上で各所に改良がなされているため、ゲームの進行具合は『天下統一Ⅱ』のそれとは比べモノにならないほどいい。しかも、なかには新しく加わった大名や、存在しなくなった大名というのもいるので、『天下統一Ⅱ』はやりあきたという人でも、再びこのシナリオに没頭できることは間違いない。

ちなみに、新しく加わった大名には、但馬、因幡に勢を張る戦国大名の山名家や九州の中央に位置する少弐家がある。また『天下統一Ⅱ』では三好家の家臣に過ぎなかった智将松永久秀も、このシナリオでは大和の国人として登場するのだから感激のひと言である。

逆に消された大名は、伊勢の関家、讃岐の細川家、豊後の杉家、筑後の蒲池家の4家だが、まあ、これらの消された大名よりも、新たな3家のほうがプレーのしがいがありそうなので、消された大名方には申しワケないんだけれど、お勤めご苦労様でした、ということでひとつお茶を濁しておこう。

とりあえず、『PUS』を購入したときには、イの一番にこのシナリオをプレーして、『天下統一Ⅱ』と『PUS』との違いを、その目、耳、体でとっぷりと味わってほしい。

⬆⬅このシナリオに登場する大名家は、ゲーム途中から登場する宇喜多家を含めると、全部で61家。この中で、特に注目したいのが大和の松永久秀だ。国人という最下層からの出発ながらも、14の智謀値を駆使すれば、ほかの大名とも互角に戦えるぞ。

1546年〜
覇王を継ぐ者

1582年6月2日に起きた、本能寺の変後をテーマにしたシナリオが、この〝覇王を継ぐ者〟である。

天下の7割までをその支配下に収めていた覇王信長の死により、再び天下をめぐる争奪戦が始まったとき、果たして覇権をつかむのは誰か？　というのをシナリオのスローガンとしているだけに、先に紹介した〝乱世の覇者〟のシナリオにも増した緊張感が、ゲームの隅々に漂っているのだ。

また、それに応えるかのように、登場する大名の顔ぶれもそうそうたるもので、史実で天下を制した山陰の羽柴秀吉を筆頭に、北陸の柴田、関東の北条、東海の徳川、中国の毛利、南九州の島津といったように、役者も揃いすぎるくらいに揃っている。

とにかく、このシナリオをプレーする醍醐味というのは、史実で羽柴秀吉が制してしまった天下を、どの大名につかませるかというのに尽きているのだから、一度といわず、二度三度と手を変え役者を変えて、このシナリオをプレーしていただきたい。上記以外の大名では、奥羽の伊達家や上野の滝川家、常陸の佐竹家、越後の上杉家、土佐の長宗我部家あたりでプレーしてみるのも一興だぞ。

なお、ただ天下を目指すだけのプレーはイヤ!!　という奇特なプレーヤーは、織田信長を殺した張本人であり、ゲーム開始時から織田家臣団に総スカンを食らっている明智光秀でプレーすることを強くオススメする。まわりの大名に、自分の領土を侵食されていく悲哀は、この大名でなければ感じられないといっても過言ではないぞ。

➡⬇全部で52家もの大名が争うこのシナリオでは、羽柴秀吉、柴田勝家、明智光秀といった有名どころでのプレーが可能となっている。しかし、ここではあえてこれら有名どころを蹴り、上野の滝川家でプレーするのがダンディズムというヤツだ。

1599年〜
太閤の遺産

太閤秀吉の死から1年経った、1599年の春を始まりとするシナリオが、この〝太閤の遺産〟である。『天下統一Ⅱ』の初期ロットを購入した人ならば、これと似たような状況からゲームが始まる、シナリオ〝関ヶ原〟のことをご存じと思うが、これも〝乱世の覇者〟と同様、『PUS』用にシナリオ〝関ヶ原〟を改良したモノなのだ。

ただ、〝関ヶ原〟と〝太閤の遺産〟で決定的に違っているのは、〝関ヶ原〟のゲーム開始が1600年だったのに対し、〝太閤〜〟は文頭でも紹介したようにゲーム開始が1599年である点と、〝関ヶ原〟ではすでに死んでいた前田利家、長宗我部元親の両人が、〝太閤〜〟のほうではまだ生きているという点である。

やや前置きが長くなった。とっととシナリオの紹介に入るとしよう。この〝太閤〜〟は、日本史上有名な関ヶ原の合戦に的を絞ったシナリオとなっているので、とにかく登場する大名は、いずれも教科書や参考書等で見かけたことのある武将ばかりとなっている。

ただ、このシナリオでは当時の諸大名が、どのあたりに領地を持っていたかまでが完璧にシミュレートされているので、関東の徳川家康、畿内の豊臣秀頼の力が、ほかの大名のそれを恐ろしく上回ってしまっているのだ。

実際の話、このシナリオで徳川家と豊臣家に対抗しうるのは、北陸奥の伊達家、会津の上杉家、北陸の前田家、中国の毛利家、南九州の島津家といった古豪くらいのモンである。少しはゲームに慣れた人ならば、中堅大名の福島家や石田家でも天下を目指すことはできるかもしれないが、ふつうにプレーするなら、上の7家以外には手を出さないのが無難であろう。

ただ、己れの力を試してみたい、あるいはゲームの腕を鍛えたいという覇気にあふれる人は、あえて弱小大名で徳川、豊臣に逆らってみるのもいいかもしれない。それが男の心意気というものだ。

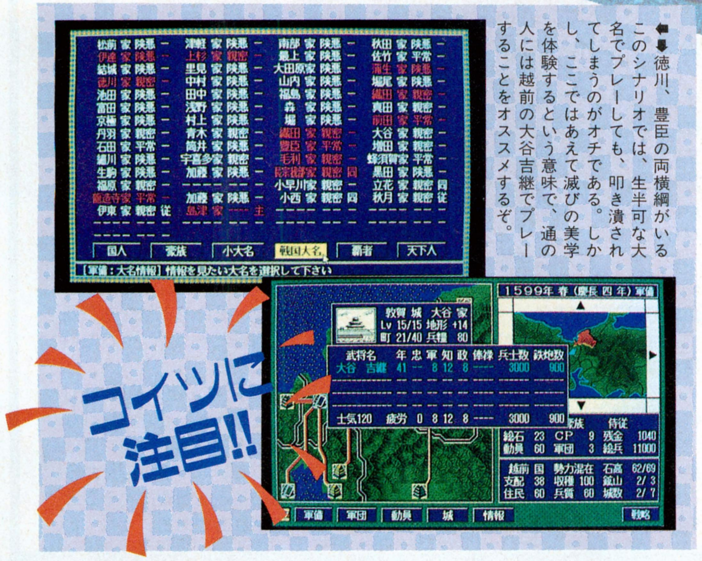

⬅⬇徳川、豊臣の両横綱がいるこのシナリオでは、生半可な大名でプレーしても、叩き潰されてしまうのがオチである。しかし、ここではあえて滅びの美学を体験するという意味で、通の人には越前の大谷吉継でプレーすることをオススメするぞ。

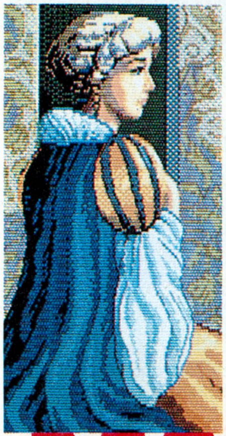

蒼き狼と白き牝鹿

元朝秘史

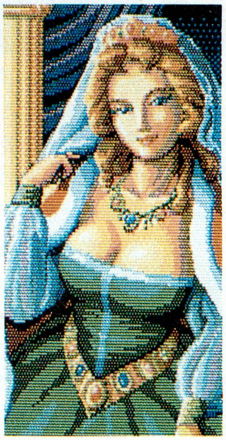

光栄の歴史三部作の中で、『蒼き狼』シリーズの知名度は『信長の野望』や『三國志』に比べイマイチ低い。これはゲームのシステム云々というよりも、『元朝秘史』のスケールが大きすぎるためなのだ。そこで今回は、『元朝秘史』の時代背景を中心にしたシナリオ紹介をお贈りしよう。

完全網羅 『元朝秘史』シナリオ紹介

『元朝秘史』は、世界中の国々を相手にするゲームとなっているので、『信長の野望』や『三國志』のように深い知識でゲームを有利に進めるということは、不可能である。では、『元朝秘史』はつまらないのかというと、これは決してそうではない。むしろ、ゲームをゲームとして素直に楽しめる点では、〝感情移入〟と言う名のスパイスを必要とする『信長〜』よりも、ゲーム性は高いといっていいだろう。

ただ、だからといって「おいどんは頭が悪かですけん、これはちょうどよかでゴワスな」と、あっさり開き直ってしまうのも考えモノである。やはり、『元朝秘史』も歴史ゲームなのだから、少なくとも、いつ、世界のどこで、何が起きたのか？　くらいのことは覚えていないと話にならないぞ。

そこで今回は、そのへんの歴史関連の話を中心に『元朝秘史』のシナリオ紹介をしてみよう。

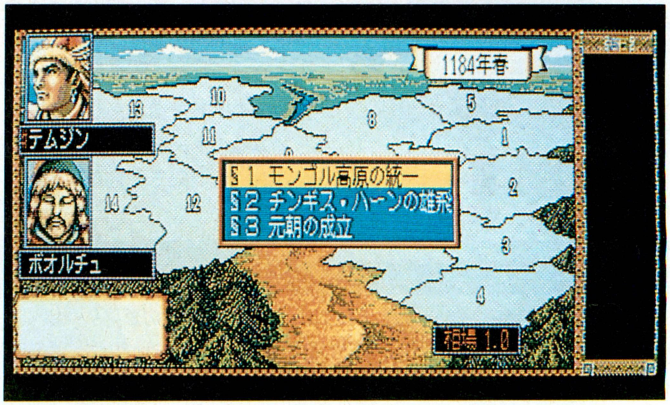

⬆このように、『元朝秘史』では3本のシナリオが楽しめるようになっているのだ。

追加攻略 もし外交に失敗したときは？

⬅隣国に同盟を申し込んだが、結果は無残にもノー。こういうとき、どうしたらいいのだ？

前回の徹底解剖では、シナリオ1の序盤攻略的なことを行なったが、このへんの話はまだ諸君の記憶にも新しいことと思う。

ただ、今にして思うと、あの戦略には随分と欠けている部分があったのだ。その最たるモノが、〝もし外交に失敗したときは？〟という問題に触れなかった点である。そこで、ここではその補強策ということで、追加の攻略法紹介を行なってみよう。

このゲームで、外交を大きく左右する要素というのは、ズバリいって部隊数の多さである。もちろん、君主の能力や使者に発つ将軍の能力も加味されることは加味されるが、これは外交の成功を決定する要素にはなり得ないのだ。前回も説明したように、モンゴル族は部隊がとにかく少ないため、実際に同盟を結ぶのは至難の業なのである。

では、いったいどうやって同盟を結べばいいのだろうか？

その答えはただひとつ、ズバリ敵の部隊数を減らしてしまえばいいのである。ここで「勝てないから同盟を結ぶんだろうが」と考える人がいると思うが、別に戦争に勝つ必要はないのだ。たとえ戦争では撤退することになろうとも、敵の部隊を減らすことに成功すれば、それは立派な作戦勝ちなのである。

蒙古騎兵や狩猟騎兵といった強力な部隊ならば、敵の歩兵や弓兵といった弱小部隊を叩き潰すのに、そう被害を受けずに済む。たとえ騎兵であろうが歩兵であろうが、1部隊は1部隊に変わりはないのだから、この手段でドンドン敵の部隊さえ減らしてしまえば、そのあとは、もう同盟だろうが脅迫だろうが、やりたい放題に振舞えるぞ。

この戦法に、「なんとの節操ない」と怒りを覚える人がいるかもしれないが、当時のモンゴル人は別に負けを恥とは思っていなかったのだから、むしろ、このことを問題にすることこそ愚かな話なのである。

■ジャンル/シミュレーション　■対応機種/PC-8801SR
■メーカー/光栄　■価　格/9800円[税別](CD付は1万2200円)　■発 売 日/発売中

シナリオ1 モンゴル高原の統一

1184年に始まるこのシナリオで、プレーヤーの選択することができる族長は4人いる。ひとり目は、このゲームの主人公であり、のちに世界史上最大の帝国の礎を築いたテムジン。ふたり目は、このテムジンと幼少時にアンダ(義兄弟)の契りを結んだジャムカ。3人目はテムジンの父エスゲイのアンダであり、テムジンの幼少時代はその庇護をしたトオリル・ハーン。4人目は、モンゴル高原西部に勢を張り、のちにテムジンと戦ったダヤン・ハーンである。

史実では、エスゲイ死後のモンゴル族をまとめあげたテムジンが、ジャムカ率いるジャダラン族やトオリル・ハーン率いるケレイト族、ダヤン・ハーン率いるナイマン族を倒し、見事にモンゴルの諸部族を統一している。しかし、このシナリオでは、ほかの3人の族長でもプレーできるようになっているので、ここはジャムカとなってテムジンを倒したり、トオリル・ハーンとなって世界帝国の建設に野望燃やしてみるのも一興だろう。

➡ナイマン族が有利に見えるが、結果はフタを開けるまでわからないぞ。

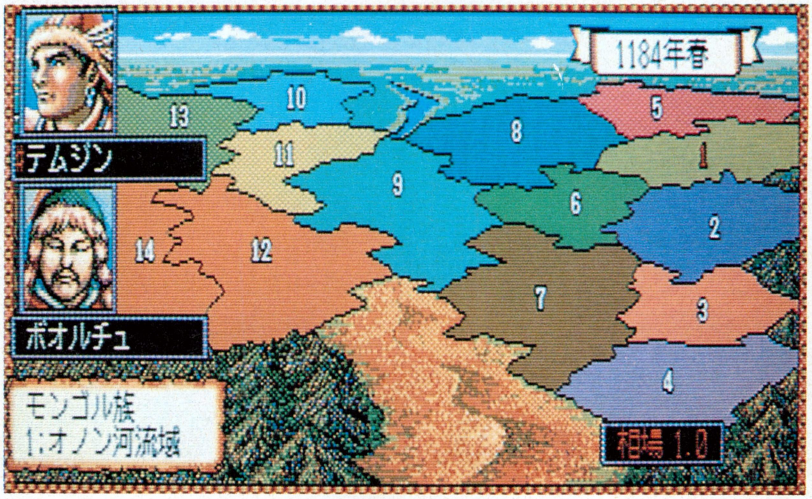

もっとも、このシナリオには、プレーヤーの選択できる部族以外にも、エスゲイを毒殺したタタル族やテムジンの妻であるボルテを強奪したメルキト族といったように、ひとクセもふたクセもある連中が登場している。したがって、モンゴル高原の統一とひと口にいっても、その過程には様々な障害が待ち受けていることだろう。

しかし、これらの障害を乗り越えて行かなければ、その先に広がる世界への道に挑むことはできない。新しい世界を切り開くためにもモンゴル原野を戦い抜くんだ。

プレーヤー選択族長別国力比較

モンゴル族:テムジン

人材面では、文句なくモンゴル族が最強である。ただモンゴル族には、その人材を活かせるだけの国力が伴なっていないのも事実。いかに寡兵で周辺部族と戦うかが、モンゴル族でプレーするときの鍵になるはずだ。苦しみを乗り越えろ!!

本拠地	オノン河流域(1)
部隊数	5
将軍数	7
人口	2900
モラル	99

ジャダラン族:ジャムカ

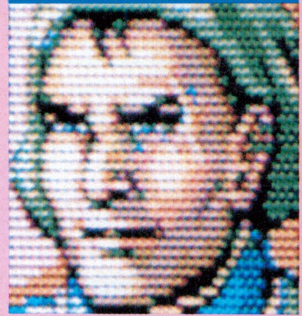

保有する部隊数は、ほかの勢力と比べて突出しているワケではない。だが、その装備率と訓練度は、周辺勢力のそれを遙かに超えているので、実際にはなかなかどーして、侮れないと存在といえよう。ただ、将軍数の少なさは致命的である。

本拠地	ゴルゴナク河原(6)
部隊数	8
将軍数	1
人口	3050
モラル	88

ケレイト族:トオリル・ハーン

保有部隊数10は、脅威のひと言。外交をドンドン行なって、常に敵をひとつに絞るようにして戦えば、おそらく負けることはないと思われる。麾下の将軍にロクな人物がいないというネックはあるが、そんなモノは在野に求めればいいのだ。

本拠地	トーラ河流域(7)
部隊数	10
将軍数	7
人口	3280
モラル	67

ナイマン族:ダヤン・ハーン

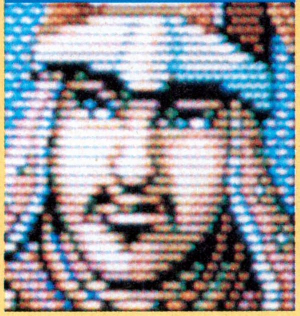

このシナリオで、唯一複数の領土を持つ勢力。しかも、本拠地に隣接する13国を手に入れれば、14国を完全な補給国にしてしまうことも可能なので、戦略を立てやすいことこの上ない。初心者には"超"オススメの族長といってもいいだろう。

本拠地	アルタイ山麓(14)
部隊数	10
将軍数	1
人口	4050
モラル	45

シナリオ2 チンギス・ハーンの雄飛

⬅強大な勢力がいないので、すべての君主に覇を唱えるチャンスがあるぞ。

モンゴル高原を統一したテムジンが、クリルタイ（部族会議）での推戴でチンギス・ハーンと名のったのは1206年のことである。

この1206年を始まるとするのが、シナリオ2の〝チンギス・ハーンの雄飛〟なのだ。このシナリオでプレーヤーが選択できる君主は、全部で6人。主人公のチンギス・ハーンを筆頭に、鎌倉幕府の源実朝やホラズム帝国のムハンマド、ゴール朝のゴーリー、カペー朝のフィッリップ2世、アンジュー朝のジョン王と、実に多彩な顔ぶれだ。

前のページで紹介した、〝モンゴル高原の統一〟とは異なり、このシナリオではプレーヤーの選択できる君主は、ある程度の実力を持っているので、少なくともいきなりほかの勢力に滅ぼされるような心配はない。その意味では、初心者の人でも十分に楽しむことができるシナリオといえるだろう。

この6人の中で特に初心者ちゃんにプレーをオススメしたいのは、モンゴル帝国のチンギス・ハーンと、カペー朝のフィリップ2世のふたりだ。なぜなら、このふたりは下の国力比較を見てもらえばわかるように、ゲームの開始時から有利な状況にいるので、ゲームを進めるのが非常に容易だからである。しかも、チンギスは戦闘力がA、フィリップ2世は政治力がAといったように、能力面でも申し分のないモノを持っているので、この点から考えても、やはり初心者にはうってつけといえるだろう。

プレーヤー選択君主別国力比較

モンゴル帝国:チンギス・ハーン

このシナリオでは最も恵まれた環境にあるのが、このモンゴル帝国である。ただ、隣接する国は多いので、同盟は慎重に結ぶように。

本拠地	モンゴル高原（1）
部隊数	12
将軍数	8
人口	4010
モラル	89

鎌倉幕府:源実朝

保有部隊が少ない、君主の魅力は低いと、いいところがない。世界最東端という日本の立場を、うまく活用できるかがポイントだ。

本拠地	日本（11）
部隊数	7
将軍数	5
人口	3520
モラル	51

ホラズム朝:ムハンマド

経済力が70という点を除くと、ほかに見るべき特徴はない。隣接する国が多いし、かなりの苦戦にさらされることになりそうだぞ。

本拠地	ペルシア（20）
部隊数	9
将軍数	5
人口	3820
モラル	50

ゴール朝:ゴーリー

国力はたいしたことがないが、君主能力は政治C、戦闘B、指揮A、魅力Bとバツグン。〝小チンギス〟のあだ名を与えたいくらいだ。

本拠地	パンジャブ（21）
部隊数	8
将軍数	3
人口	3100
モラル	73

カペー朝:フィリップ2世

さすがは賢君との誉れ高い君主である。部隊数こそやや低いが、それ以外の面ではすべて高数値をキープしている。こいつは強いぞ。

本拠地	フランス（32）
部隊数	8
将軍数	3
人口	4070
モラル	70

アンジュー朝:ジョン

カミさんのイザベラが美人である以外、これといった特徴はない。史実でもフィリップ2世に翻弄され続けた程度だから、仕方ないか。

本拠地	イギリス（31）
部隊数	9
将軍数	3
人口	3670
モラル	38

シナリオ3 元朝の成立

1271年にスタートするこのシナリオは、元朝の創始者であるフビライ・ハーンが、これまでのモンゴル帝国という国名を、新たに〝元〟と定めた年にあたっている。

この〝元朝の成立〟というシナリオは、チンギス・ハーンの死後の世界情勢をモチーフにした非常に珍しいシナリオなので、どのような人物が登場するのか非常に興味深いところであろう。なお、このシナリオでもプレーヤーが選択できる君主は6人であり、その顔ぶれは元の世祖フビライを筆頭に、鎌倉幕府執権職の北条時宗、モンゴル四汗国のひとつであるイル汗国のアバカ(フビライ・ハーンの弟フラグの息子)、マムルーク朝のバイバルス、ビザンツ帝国のミカエル8世、両シチリア王国のシャルル1世といったところである。

すでにゲーム開始時から6ヵ国もの領土を持つ元朝が存在しているだけに、ほかの君主ではプレーがキツイかな? といった感じがしないでもないが、それでもヨーロッパのミカエル8世やシャルル1世あたりなら、元軍が攻めてくるまでに多少の時間があるので、初心者がプレーしても大丈夫であろう。

ヨーロッパでプレーしたあとは、日本の北条時宗でプレーしてみるのも一興である。ここなら、わずかに朝鮮をへだてた先に元軍が控えているから、史実よろしく元の脅威にさらされるのは間違いない。きっと恐ろしく緊張感にあふれた状態を楽しむことができるぞ。

➡フビライ率いる元朝が圧倒的に強い。弱小国には厳しいシナリオである。

プレーヤー選択君主別国力比較

元:フビライ・ハーン

ゲーム開始時から6ヵ国を束ねるうえに、本拠地の華北はゲーム中でも最高の富裕国。ここでプレーして負けるヤツはいないやね。

本拠地	華北(5)
部隊数	13
将軍数	6
人　口	7040
モラル	83

鎌倉幕府:北条時宗

シナリオ2とはうって変わり、すべての面がよくなっている。北条時宗自身も政治D、戦闘B、指揮B、魅力Bの能力を誇っているぞ。

本拠地	日本(11)
部隊数	9
将軍数	4
人　口	3780
モラル	64

イル汗国:アバカ

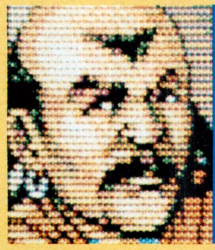

ゲーム開始時から3ヵ国を束ねる強国。ただ、隣接する国もなかなかの強国ばかりなので、勢力を伸ばすのは難しいかもしれない。

本拠地	小アジア(15)
部隊数	8
将軍数	2
人　口	3560
モラル	51

マムルーク朝:バイバルス

さすがは勇将との誉れ高いバイバルスが率いる国家である。とにかく兵隊が強い!! イル汗国と手を組めば、戦略も立てやすいのだ。

本拠地	エジプト(8)
部隊数	12
将軍数	1
人　口	4100
モラル	80

ビザンツ帝国:ミカエル8世

1000年王国と呼ばれた歴史ある国だけに、経済力と農産力がともに70を超えている点は立派である。歴史〝通〟を自認する人にオススメ。

本拠地	バルカン(25)
部隊数	10
将軍数	2
人　口	3780
モラル	51

両シチリア王国:シャルル1世

経済力88、農産力77を誇る強国。兵の装備率、訓練度もともに良好なので、戦い方によっては、かなりいいところまでいけるだろう。

本拠地	イタリア(30)
部隊数	10
将軍数	2
人　口	4010
モラル	48

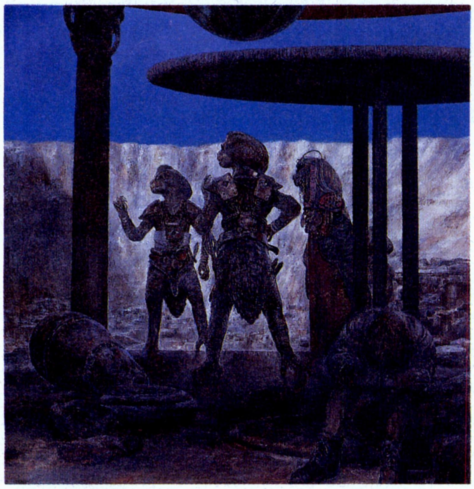

EARLY KINGDOM
アーリーキングダム

さて、この『アーリーキングダム』の徹底解剖も今回で2回目。今回はスゴイ勢いでシナリオ紹介を進めていくぞ。おまけに、このソフトのキャラクターデザインなどを担当するあの加藤直之氏が描いた超美麗グラフィックも、ドドドーンと掲載しちゃうのだ。今回も見逃せない徹底解剖だぞ。

ちょっとグラフィックの話

このゲームに登場するキャラたちって、とても味があるよね。このグラフィックを見て、どこかで見たタッチだなあ、なんてつい考えてしまった人もいるだろう。それもそのはず、このゲームのキャラクターデザイン＆イメージイラスト＆オープニングのグラフィックを担当するのは、SFイラストレーターとして大活躍中の加藤直之氏。超有名人だから、知っている人もかなりいるんじゃないかな。

下の2枚のグラフィックは、加藤氏がMacintoshを使って描いたこのゲームのイメージグラフィック。このほかに230点近くもこんな感じのグラフィックを描いたらしいぞ。しかも単なるイメージものとしてだけではなく、これらのグラフィックをPC-98用にコンバートして、ゲームに使用するらしいのだ。容量の都合で使用数は減ってしまったけど、オープニングやエンディングを含め、登場するグラフィックは140枚余りとか。さらにこれらのグラフィックがアニメーションしちゃうのだ。

ちなみに当初は4枚組で発売を予定していたのだが、制作途中でグラフィックデータが4枚では収まり切らなくなり、結局5枚組になってしまったんだって。

見よ! このパワーを

⬆➡スゴイ、はっきり言ってスゴイ。あまりにうますぎて、まるでそこに本物の女神像があるかのように錯覚してしまうぞ。この女神像はゲームにどう関係するのだろうか？

■ジャンル/ロールプレイング
■メーカー/シーツゥワールド/呉ソフトウエア工房
■対応機種/PC9801VM21以降
■価　格/1万2800円[税別]
■発 売 日/発売中

閉ざされた大陸

前回は片足の男ドルガを探し、ギルドの連中に引き渡したところまでやったんだったな。今回はその続きを紹介していくとしよう。

片足の男ドルガ探しの仕事を終え、ガイたちが酒場で報酬を受け取っていると、ある知らせが舞い込んできた。その知らせとは、このガイアルド大陸が何かの力によって閉ざされてしまった、というもの。そう、前々から町で流れていたウワサが、現実のものとなってしまったのだ。酒場の主人から「本当に、この大陸が閉ざされてしまったのか確認してくれ」、と頼まれたガイたちは、とりあえず波止場に行ってみることにした。

この仕事はとても簡単。波止場付近で、〝この町が閉ざされた〟という情報を聞いて酒場に帰ってくればオーケー。しかし問題はこの後。酒場に戻ってくると、今度はモンスターが町になだれ込んできたことを知らされるのだ。町の人たちが襲われているのを、見過ごすことはできない。さあ、モンスターと戦闘だ！

勇んで町に出たのはイイけど、モンスターは倒しても倒しても一向に数は減らない。それもそのはず、コイツらはボスを倒さないことには退却してくれないんだ。で、肝心のボスはというと、商店街から西に向かったところの門のそばにいるぞ。さっさと倒してしまうのもイイけど、ワザと生かしておいて無限に発生するザコで経験値やお金を稼いでおけば、あとの冒険がラクになること間違いなし。これもひとつの作戦だな。え、ボスの弱点？

残念ながらボスに弱点はないんだな。ただ突撃あるのみ、としか言いようがない。死人が出るかもしれないけど、気合で倒せ!!

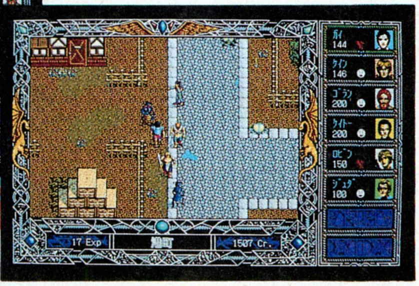

⬅⬇町を襲ったモンスターたち。大して強力なヤツではないので、軽い気持ちで戦っても大丈夫。万が一危険になったら、迷わず宿屋で体力を回復しよう。ちなみに左のヤツはボスキャラ。

コイツらを倒せ！

暗殺された領事

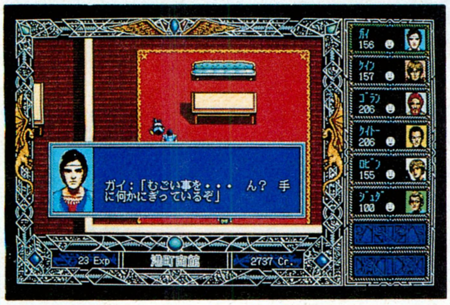

⬆領事が殺されてしまった。いったい、誰が何のためにこんなことをしたのだろう。犯人を探し出し領事の敵討ちだ。

モンスターを退治したガイたちは、酒場の主人に実力を認められ、領事への紹介状を書いてもらう。これで大きな仕事がもらえるに違いない、と胸を膨らませ町の中央に位置する領事邸に向かってみた。しかし、もらった仕事は商人ギルドの最有力者である〝ノルガン〟へのお使い、と簡単なモノ。ノルガン邸を訪れると、商人たちが会議をしていたので〝ノルガン〟はもちろんのこと〝キール〟、〝リルゾン〟など有力な商人たちと話すことができた。イマイチ物足りない仕事だったけど、いろいろな情報が手に入ったから、よしとしておこう。

さて、ここからが本題。ノルガン邸から領事邸に戻ってくると、領事邸が騒がしい。なんと、領事が暗殺されてしまったのだ。そういえば、ここにくる途中、怪しい男とすれ違ったなあ。こうして犯人探しのクエストが始まるわけ。ガイたちは犯人の手がかりを求めて、町中をアッチコッチ歩き回ることになるぞ。

この犯人探しのクエストは結構簡単。手順を紹介しちゃおう。まず酒場に向かい、客や主人に話を聞いたら、外に出る。すると、人が襲われているので助けてあげよう。襲われていたのは〝トーン〟という商人で、娘の〝ケイナ〟と共にこの町で商いをしているという。彼らはシナリオ上重要なキャラなので、覚えておくとイイぞ。で、酒場や領事邸の主人に話を聞いた結果、どうやら犯人は町の西の義勇軍の建物に駆け込んだことが判明。こうしてガイたちは、突入する決心を固めるのだった。義勇軍の建物に入るとき、暗号を求められるけど、暗号は波止場のどこかで手に入る。建物の中には義勇軍の兵士がウヨウヨしているが、ここまできたら逃げるわけにはいかないぞ。覚悟を決め、いざ突撃だ。

しまった遅かった！

⬆犯人の隠れ家に飛び込んだが、犯人はすでに違う町へ行ってしまったらしい。残念!!

これがガイアルド大陸全図だ

1. タラサ湖
2. ポートランド
3. 南の岬
4. 北の岬
5. ウインズの町
6. 南の砦
7. カシスの村
8. マーズ草原
9. マーズの村
10. アンシムの村
11. ハルクの宿場
12. 北の砦
13. ガンゼスの山
14. クリント鉱山
15. ココム鉱山
16. ココムの村

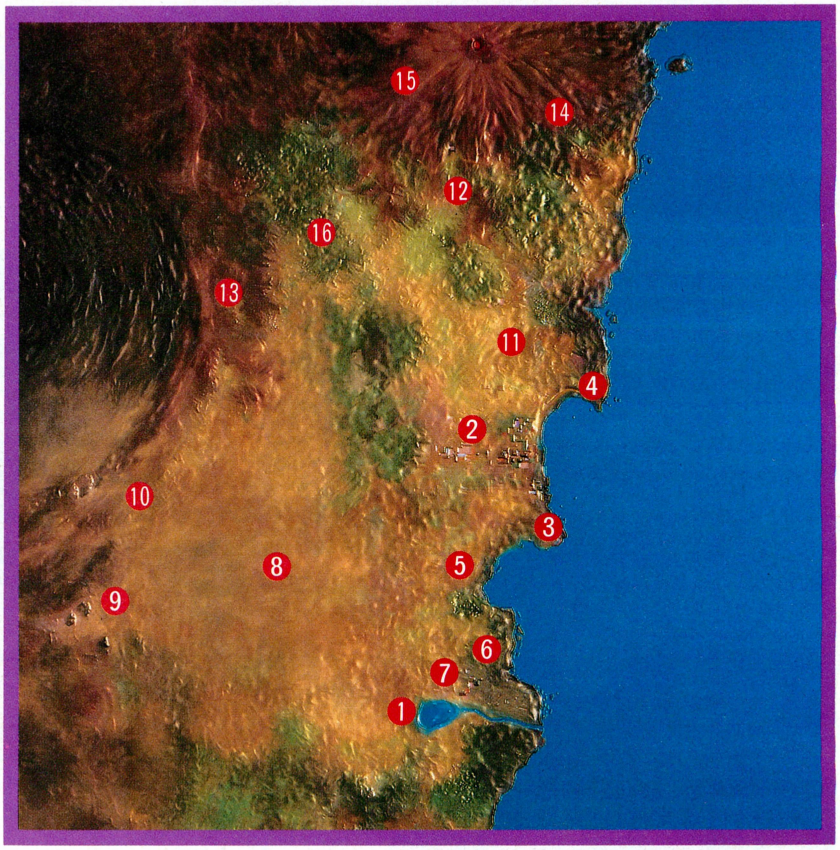

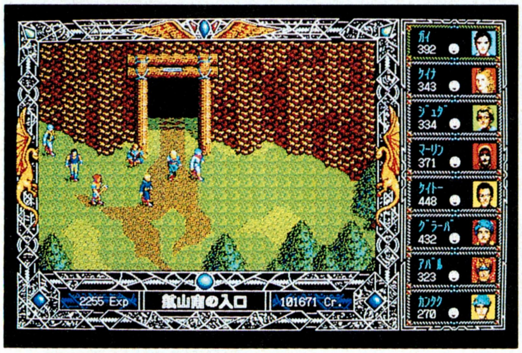

⬆北に向かえば鉱山や草原などもある。コレはクリント鉱山。この中には広大なダンジョンが広がっているのだ。早く入ってみたいな。

領事暗殺のクエストが終了すると、いよいよポートランドの外に出ることになる。実は今までの冒険は小手調べで、本当の冒険はこれから。町の外は今までにないほど危険な土地で、登場する怪物や動物もなかなか強力なものが多い。そんな危険なところで迷ってしまったら、パーティーは一貫の終わり。そんなことがないよう、詳しい地図ではないけど、マップを載せておこう。町や砦などの位置関係がわかるだけでも、道に迷いにくいだろうし、ゲームを進める上でかなり参考になるはずだ。初めのうちは南にしか行かないので、〝ポートランド〟、〝ウインズの町〟、〝南の砦〟、〝カシスの村〟、〝タラサ湖〟の6ヵ所の位置関係さえ把握しておけば、楽勝。ちなみにこのマップは、加藤氏がMacintoshを使って描いたものだ。

それから、マップで思い出したけど、このゲームはプレーしていると、画面に土地名が表示されるようになっているんだ。だから上の地名以外にも、ホントは数多くの地名がある。本文中には〝奥地〟や〝聖域〟など、上のマップに出ていない地名がアチコチに書いてあるよね。それらの地名はマップにあえて載せなかった、というよりも載せられなかったのだ。なぜなら全部記すとマップが文字だらけになってしまい、何が何だかわからなくなってしまうからだ。まあ、主要な土地からの行き方などは本文でフォローするので、かんべんしてほしい。

さて、ガイたちはポートランドで様々な冒険を繰り広げ、冒険の舞台はいよいよ外の世界へと移って行く。シナリオ紹介の続きを見ていくとしよう。

あー南国気分

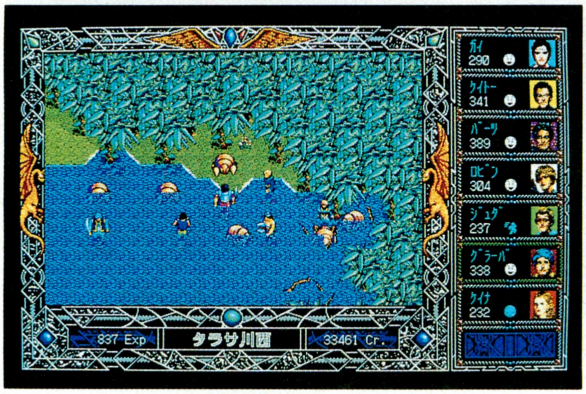

⬅⬆南にはジャングルや海岸がある。バカンス気分でウロウロしていると、カバや大ザルに襲われあっという間に全滅しかねない。海岸にいる大ガニは倒しても食べることはできないけど、結構イイ金を持っている。

南の砦へ向かえ

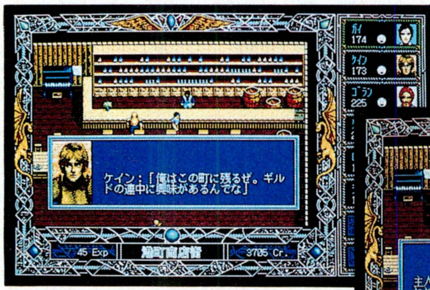

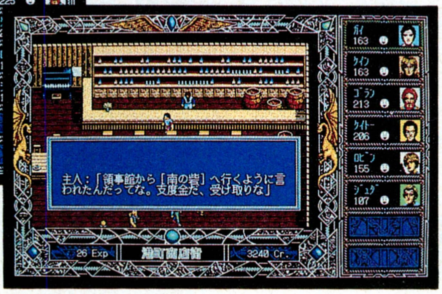

⬅⬇南の砦に向かうことになると、ガイを待っていたのは仲間とのツライ別れだった。残酷な気もするけど、別れる前に彼らの装備はもらっておこう。貧乏解消に役立つかな？

領事が死に、ポートランドはよりいっそう混沌とした状態になっていった。死んだ領事は南の砦に駐留している〝モランド将軍〟に力を借り、町を平和にしようとしていたらしい。ガイはその悲願を達成すべく、南の砦に向かうのであった。が、ポートランドを出発する際、今まで仲間だった〝ケイン〟と〝ゴラン〟が仲間を離れてしまう。何か彼らには考えがあるらしい。仲間が減って寂しいけど、砦に向かうとしよう。まずは砦の近くにあるウインズの町に向かえ。

ウインズの町は規模は小さいながらも、売っている武器やヨロイはポートランドよりも充実しているぞ。なかでも〝稲妻の槍〟や〝うろこの鎧〟は、ぜひとも買っておきたいアイテム。お金が足りない人は、町の北東の海岸でカニを倒し、お金を稼いでおくこと。それから町では〝バーツ〟という戦士系のキャラが仲間に入ってくれるので、必ず仲間に加えておこうぜ。

さて、整備を整え南の砦に向かったガイだが、砦に着くと将軍はトカゲ狩りに出てしまった後で、不在だった。仕方がない、将軍を追ってさらに南に進むとしよう。

ここで、砦付近に出没するモンスターについて解説しておこうかな。砦付近ではカバ、ムカデ、大ザルが出没。中でも注意したいのがカバ。コイツ、スゲー強い。コイツと出会ってしまったら、逃げることをオススメするぞ。ヘタに立ち向かうと全滅だ。

港町ポートランドを出発し、ウインズの町を通り、南の砦で話を聞き、将軍を追いかけ、やっと着くのがカシスの村。ここまでくれば将軍はすぐそこ。でもちょっとその前に、この村で情報収集しておこう。

村にはポートランドから〝グラーバ〟という男が来ている。実は彼、ガイがポートランドで助けたトーンの部下なんだ。ガイが町を離れた後、トーンは暴漢に襲われた傷が悪化し、娘のケイナがこの付近に薬草を取りに来たらしいのだが、一向に帰ってくる気配がない。そこで心配になったグラーバが探しに来た、というわけ。ここは将軍探しとケイナ探し、両方とも一気にやってしまおう。

まずケイナ探しから。彼女はタラサ湖の北西にいる。カシスの村からいったん南に出よう。すると、橋があるはず。橋を渡り、後は湖沿いに北に向かえばオーケー。これでケイナに会えるぞ。

そして将軍探しだが、こっちも簡単かな。将軍はカシスの村の東にいる。しかし、彼は力を貸すかわりにある条件を要求してくるぞ。その条件とは、ゲノア人の聖域に行き〝虹色の卵〟を取ってこい、というもの。聖域は〝タラサ〟から〝奥地〟を通って行くことができる。奥地から北に3本道が出ているけど、真ん中の道が聖域に続く道だ。間違えないようにね。無事聖域に到着したら、〝虹色の卵〟はすぐそこ。ゲノア人と激しい攻防戦を繰り広げることになるが、なんとかガンバッてくれ。卵を持ち帰れば、将軍が力を貸してくれるぞ。

こ、これは

⬆やっと見つけたゲノア人の卵。虹色の卵はあるのか？

ゲゲッ、強いぞ

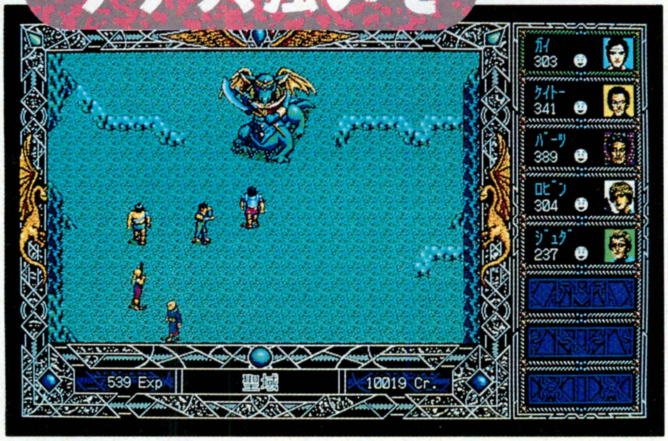

⬆コイツは聖域に生息している。かなり強いがあるアイテムを使えば簡単に倒せるぞ。

岬から飛び込むと……

ウインズの町からずっと東に進んでいくと、岬がある。実はこの岬から、海に飛び込むことができるんだ。さあ、元気よく飛び込んでみようかな。覚悟を決めて、えいっ……あれっ、体力がみるみるうちに減っていくぞ。あーあ、死んじゃった。どうやら泳ぐことができるわけではないらしい。近くの住民の話だと、海の底にはダンジョンがあり、宝物が隠されているらしいのだ。あーあ、海の中で息ができるアイテムがあればイイのにな。

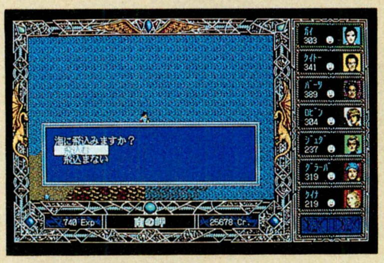

ファイナルファイト

Final Fight

1979年に設立されて以来、アーケードへ家庭用ゲーム機へと、着々と勢力を拡大しているカプコンの次なるマーケットはパソコンか!? その記念すべき第1弾ソフトの徹底解剖だぞ。

技が多くて覚えきれない！ なんとかすれーっ!

もう、どうしようかと思っちゃうくらい、例のスーパーファミコンソフトが売れて売れて、笑いが止まらないカプコン。ガッハッハ。で、X68000にも、売れセンのソフトが登場した。まだまだゲームセンターでも現役の格闘アクションゲーム、『ファイナルファイト』だ。

簡単に内容を説明すると、3人の個性的なストリートファイターのうち同時にふたりまでが、全部で6つのステージを、敵をなぎ倒しながら進んでいくって感じ。例によって、3人はそれぞれ違った技を数え切れないほど持っており、すべてをマスターするのは結構タイヘンそーだ。でも、適当にふたつのボタンとレバーを組み合わせていれば、なんか技が出るからなんとかなるけど。

しかし、ゲーマーたるもの、そんなアバウトなことではイカン、とか一応言ってみたりする。そこで、3人の技をちょっと体系化してまとめてみたので参考にしてくれ。これで、適当に操作してたら出たんだけど、それ以降全然お目にかかれなかった、あ〜んな技やこ〜んな技の正式な出し方が確認できることだろう。

⬆目立つ忍者と、仲丸に似た格闘家と、市長らしからぬ市長の3人が主人公さ。

ワリと共通的なテクニック

つかみ技

⬆⬅攻撃ボタンを押さずに敵に接近すると、プレーヤーキャラは敵をつかむことができる。そのとき、さらに右か左へレバーを入れると、敵を投げたり蹴ったりすることができる。技はキャラごとに違う。

アイテムで攻撃

⬆落ちている武器アイテムは、接近して攻撃ボタンを押すと拾うことができる。再度攻撃ボタンを押すと、ナイフの場合は投げ、それ以外は振り回して敵を殴る。コーディーは敵に近寄ってナイフで刺すことも可能。

ジャンプ技

➡ジャンプボタンとレバーの組み合わせで、垂直にジャンプしたり、前方向に飛んだりなどのコントロールが可能。さらに攻撃ボタンも加えちゃえば、フライングボディーアタックやジャンピングニーパッドなどの、多彩な技を展開できるんだよん。

ガイだけのテクニック

目立ちたがりやの忍者だが、増田より強い。技が多く動きも速いが、攻撃力と体力はやや劣るみたい。

必殺！旋風脚

⬅ふたつのボタンを同時に押すと、18分の1の体力と引き替えに、必殺技を使うことができる。ガイの旋風脚は、ほかのゲームですっかりおなじみの技ですな。

連続技

⬅敵に接近して、攻撃ボタンを無意味に連射しているだけで、キャラクターが次々と違う技を連続して繰り出してくれるよ。ガイの場合はこの4パターンだ。

■ジャンル/アクション
■メーカー/カプコン
■対応機種/X68000
■価　　格/9800円[税別]
■発 売 日/発売中

コーディー 独自のテクニック

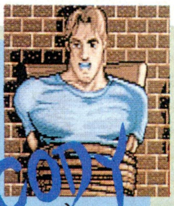

スピードもパワーもそこそこある、平均的なキャラだ。ナイフを使うのがうまい。ヘンな仲丸に似てる。

必殺！ダブルキック

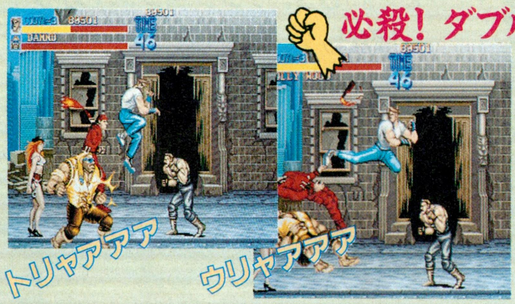

⬅出す方法は3人共通。コーディーの場合は両足からキックを繰り出し、周囲の敵を一掃する。18分の1の体力を消耗するのも3人共通なので、気をつけて。

連続技

⬇コーディーの連続技はガイより1パターン少ない。ケンカの達人らしく、ボクシング技で決めてくれる。なお、彼も、ガイも、最後に敵を投げることもできるぞ。

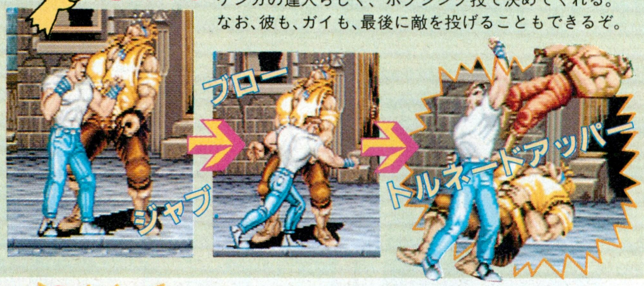

ハガー 特有のテクニック

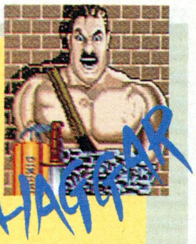

この人のどこが市長なんだ!? いやいや、人を見かけで判断しちゃいかん。ひたすらパワフルなキャラ。

必殺！ダブルラリアット

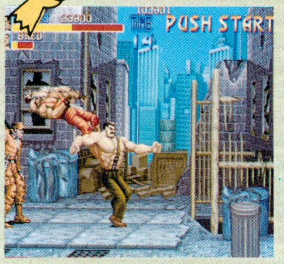

⬅ハガーの必殺技は、ラリアットを2回連続でおみまいしちゃうという、ダイナミックなものだ。この人は全般的にプロレスチックね。

連続技

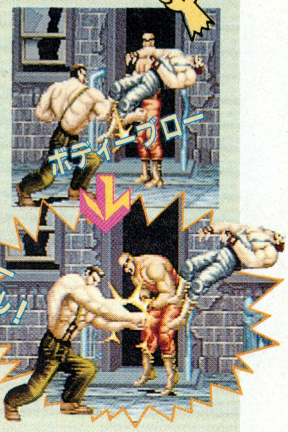

⬆動きの鈍いハガーの連続技は、2パターンしかないが強力だ。ハンマーナックルを始める直前にレバーを背後に引いて攻撃すればバックドロップ。

そのほか

⬇敵をつかんでいるとき、ボタンをいろいろ組み合わせると、下の技が出る。

ステージ3までチョリっと紹介！進め進めーっ！

さて、以上の技の発表の場である、ステージ紹介もしておきたいなー。でも、スペースがないから、ステージ3までの見せ場でもダイジェスト的に紹介しておくかな。

このゲームの舞台は、ハガーが市長を務める〝メトロシティ〟。悪党に誘拐されたハガーの娘ジェシカを救うために、3人が町じゅうをかけまわっているのだ。ステージ1はスラム街、ステージ2は地下鉄のなか。そして日本車をぶっ壊すボーナスステージののちに、ウエストサイドの酒場である、ステージ3にたどり着く。まだ先は長いけど、今回はここまでねん。

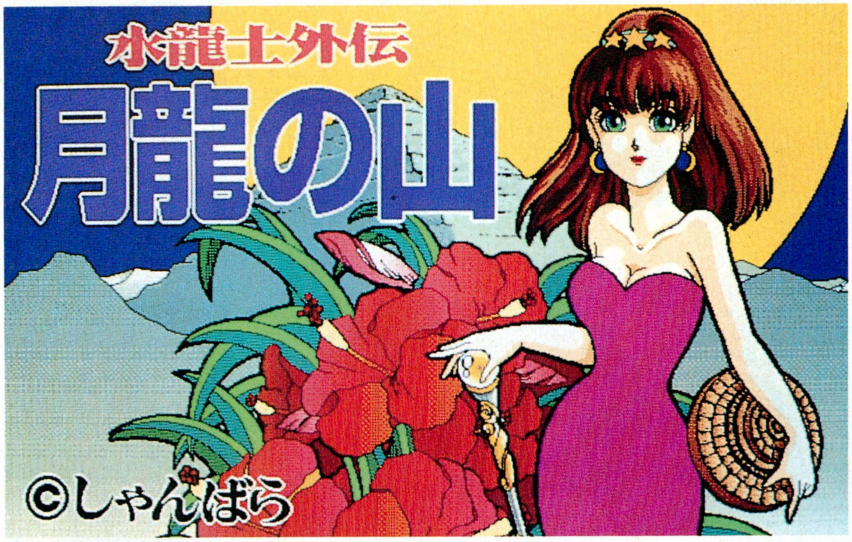

さて、『水龍士外伝　月龍の山』の徹底解剖もいよいよ最終回だ。今回は地下２階から始めるわけだが、いよいよクライマックスに突入するぞ。もう、テンションは上がりっぱなし！　はたして、ラストには何が待っているのか？　それは、プレーしてからのお楽しみってことで、ヒ・ミ・ツにしておくかな。それでは始まり、始まり〜!!

そういえば、〝果てしのない通路〟を忘れてた

前号で、地下１階のモンスター白髪鬼を倒し、地下２階への階段を見つけたキミ。でも攻略し忘れていた〝果てしのない通路〟のために、もう一度地上２階へ戻ろう。

この通路は空間が歪んでいるらしく、絶対に先に進めない。では、どうしたらいいかというと、８夜の月水晶がヒントを教えてくれる。〝前向きに進まなければいい〟のだ。つまり、後ろ向きならオーケー。

通路を無事通過し、突き当たりの扉を開けると、そこには青い粘土板と白骨死体が！　その亡骸のトパーズに触れたキミに、メッセージが流れ始めた。その人物は名をエメラと言い、銀の法の巫女だったらしい。彼女はここに逃げ込んだときに、すでに重傷を負わされていたらしく、１万１千年前の出来事を伝える途中で、メッセージは終わってしまう。キミは青い粘土板を拾うと、その部屋を後にした。彼女の冥福を祈りながら……。

シエルに、青い粘土板を読んで指輪を作ってもらった。これで１階の暦守に味方だと証明できる。

暦守に通してもらったキミがたどり着いたのは、〝ボイド・カレンダーの部屋〟。そこで身につけたのは、ボイドの時間帯を予測する力。ボイド中は敵は、術が使えなくなるから、そのとき神殿に入れば楽だもんね。じゃあ、地下２階へ。

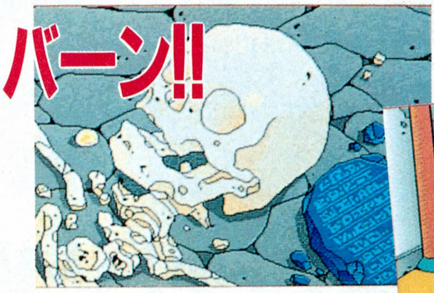

⬆扉の向こうで待っていたのは、１万１千年もの間誰にも弔ってもらえずにいた、銀の法巫女エメラの白骨死体だった。安らかに眠れ……。

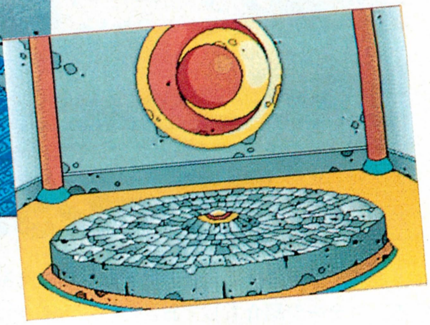

⬇ボイド・カレンダーの部屋では、次に来るボイドの時間帯がわかる力を身につけられる。

地下２階に戻って

地下２階はアチコチの空間が歪んでおり、なかなか先に進めない。しかも、〝封声〟でキミの術を封じてしまう〝陰の邪険士〟や、倒しても倒してもキリがないくらい分裂する〝水銀女〟など、モンスターもイヤなヤツばっかり！

そんなモンスターどもを蹴散らすために学んだレベル６の銀の法は、銀の糸のパワーアップ版、〝月の糸〟や、銀の雷より強力なダメージを敵に与えられる〝月の雷〟など、これまた使える術ばっかりなのだ。

階段の北側は、通り抜けられる壁だらけ。手探りじゃないと先に進めないのだ。そして、そこにある１から12までの番号がふられた扉は、１を通った日のうちに順に11まで行かないと開かなくなってやり直しになってしまう。さらに12の扉を開けるには、月の位相を１から11までの扉を通った日の前日か、28日後の状態にしないといけないのだ。ここは、新しく覚えた〝時たぐり〟で位相を変えよう。

12の扉の先で待っていたのは、〝時紡ぎの巫女〟。コイツらを倒せば、歪んだ空間がなくなるはず。〝封空〟で敵の術を封じてしまえば、楽勝だぞ。さて、次は地下３階だ。

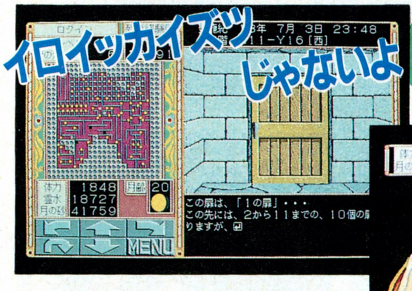

⬆イロイッカイズツ……じゃなくて、１から11までの扉だ。１を通ったのと同じ日のうちに11まで行かないと開かなくなってしまう。

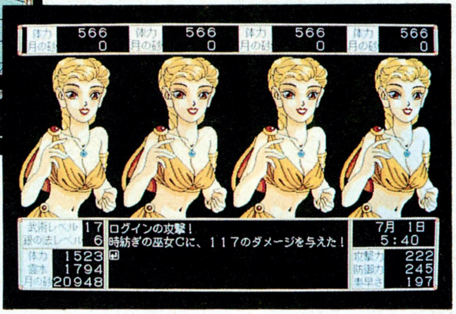

⬅時紡ぎの巫女たちは、時間を戻す技を使う。コイツらにはまず封空をかけろっ！

■ジャンル／ロールプレイング
■メーカー／しゃんばら
■対応機種／PC-9801
■価　　格／6800円［税別］
■発 売 日／発売中

ついにキミは、〝月の姫君〟に!!

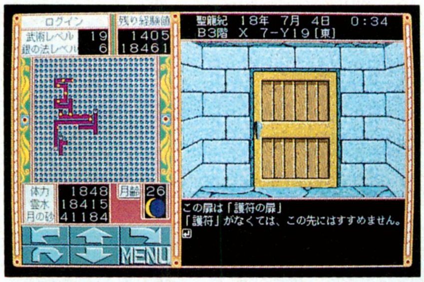

⬆護符の扉を通り抜けるには、モンスターを倒して、許可証とも言うべき護符を手に入れなくてはいけない。

地下3階に降りたキミの行く手を阻んだのは、護符を持たない者は通ることのできない〝護符の扉〟。月水晶の部屋で得た情報によれば、どうやらこの階のモンスターの中に、護符を持っているヤツがいるらしい。この階の月水晶の部屋は、必ずすべて回っておくように。重要な情報を聞くことができるぞ。

護符を手に入れて先に進むと、レベル7の銀の法の部屋にたどり着いた。これを習得すれば、月龍様から月の姫君の称号を授けてもらえる。月龍様のいる地上4階の満月の部屋へ急げ！

ついに称号を得たキミ。あとは、ムーンストーンをすべて手に入れれば、月龍様を解放することができる。各階のムーンストーンを集め、先ほどのレベル7の部屋のも手に入れようと急ぐと、そこに待っていたのは、ゴルメティアだった!!

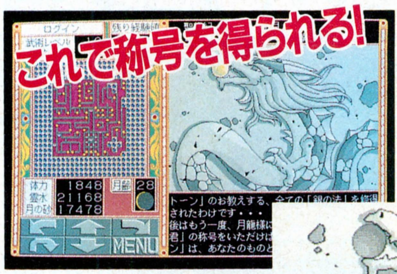

⬅月の姫君の称号を得るには、レベル7の銀の法を使えるようにならなくてはいけない。ここでレベル7の銀の法を習得したら、あとは地上4階の満月の部屋の月龍様のもとへ行くだけ。長い道のりを経て、キミはついに月の姫君の称号を得ることができるのだ!!

⬆月の姫君となったキミが次にすることは、各階のムーンストーンを集めて、月龍様を解放すること。

なんでアンタは、ジャマばっかりするの!

「こんなムーンストーンなんか、簡単にはずせるわよ。銀の法も大したことないわねぇ」とまがまがしい表情をしたゴルメディアが、イヤミったらしく言った。なんと、その手にはムーンストーンが握られている！　ゴルメティアは余裕の表情で去って行く。あたりに、彼女の香水のイヤな匂いを残して。「ヒトのムーンストーンを持ってかないでよ!!」。キミはすぐさま後を追ったのだが、途中に張られている結界のために、そこから先に進めず、逃げられてしまった……。

地下3階へ降りてきたものとは別の上りの階段を見つけたキミは、さっそく上の階へ。どうやらここは地下2階だけど、この階段を使わないとたどり着けないらしい。さらに地下1階へ上がって探索していると、〝香砂〟を発見した。そういえば、地下3階の月水晶の部屋で、ゴルメティアと同じ香水をまとえば、結界を通れるって教えてくれたっけ。ということは、この香砂を同じ階の香水調合装置に入れればいいんだ。よし、急げ！

香水調合装置を使って、ゴルメティアのと同じ、実に不快な匂いをまとうと、地下3階の結界のところへ直行だ。その先で待っていたのは、黒雲母。コイツが、地下4階への階段のまわりの空間を歪ませているんだよな。コイツを壊せば、いよいよゴルメティアと陰龍様が待つ、地下4階だ！　このあとの展開は、キミ自身の目で確かめてくれ!!

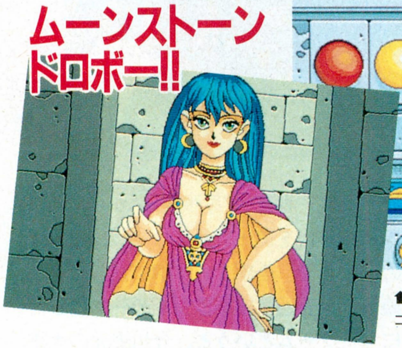

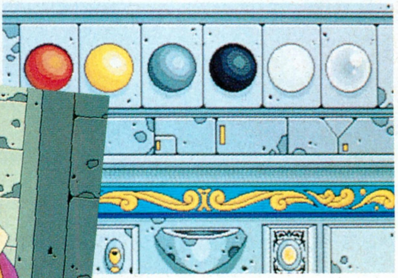

⬆結界に侵入するために、イヤだけどゴルメティアの香水をつけよう。

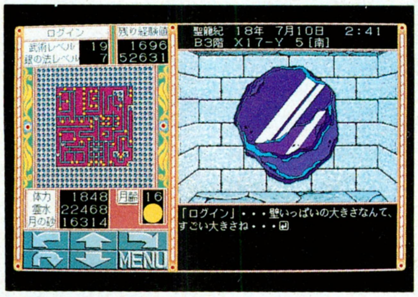

⬆4階へ降りる階段に結界を張っているのは、この黒雲母だ！　コイツを壊せば、いよいよ地下4階だ……。

⬆はたして、キミはゴルメティアを倒すことができるのか？　そして、陰龍様を救い出すことはできるのか？　すべてが終わったとき、キミを待っているのは……!?

ゴルメティアを倒したとき、恐るべき事実が……!!

織田信長
ODA NOBUNAGA

17本のシナリオを引っ下げて、徹底解剖に初見参するのは、今が旬の『織田信長』。すべてのシナリオをクリアーすれば、キミも織田信長の通ったのと同じ道のりをたどることができるのだ。ガンダム、ダンバインなどなど、アニメ系シミュレーション路線を突っ走ってきたファミリーソフトの、初の歴史シミュレーションゲームの登場だ！

17本のシナリオで織田信長の生涯を網羅!!

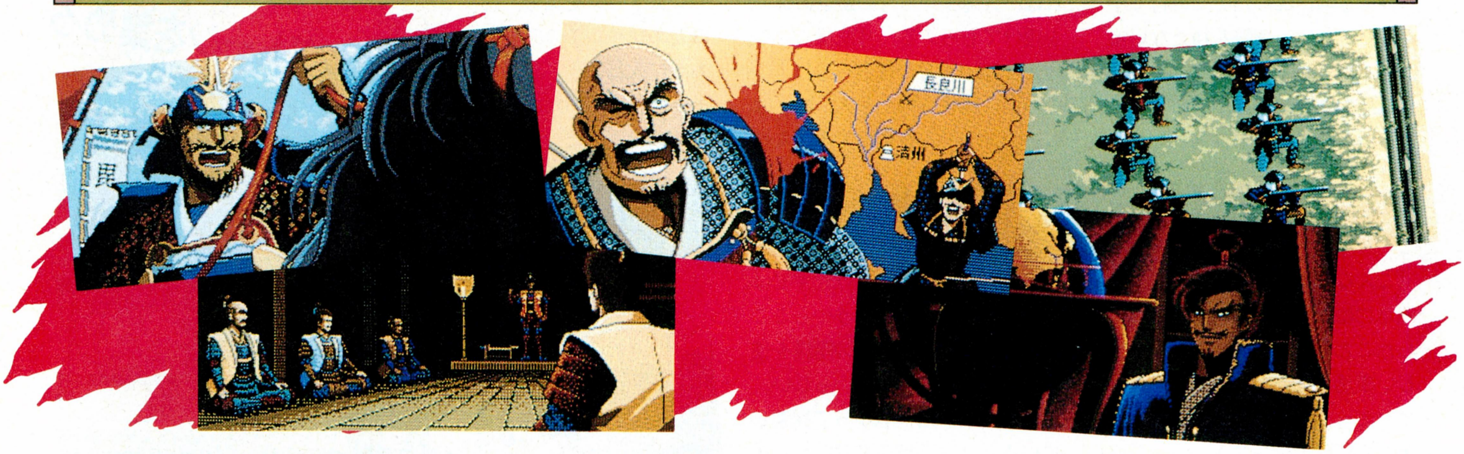

乱世英傑シリーズと題して、ファミリーソフトが送る歴史シミュレーションの第一弾。それがこの『織田信長』だ。このゲームは連続するシナリオをプレーすることによって、織田信長の人生が体験できるようになっている。シナリオは一番目の〝尾張統一〟から、順に年代を追って最後の〝暁の本能寺〟まで、全部で17本構成だ。

普通、織田信長をテーマにしたゲームというと、今川義元の大軍を打ち破った、桶狭間の戦いを最初に持ってくるのがお決まりだ。しかしこのゲームは、その桶狭間よりもさらに前の、尾張統一戦からゲームが始まるのだ。なかなか渋いオープニングだよな。

ゲームは、17本のシナリオを順にクリアーしていくシナリオモードと、お気に入りのシナリオだけプレーするモードの、2通りの遊び方ができる。今回はシミュレーション初心者向けに一番目のシナリオ、〝尾張統一〟を例に、具体的なシナリオクリアーのススメを解説しよう。壮大なキャンペーンは、初心者にはチト、ツライからな。

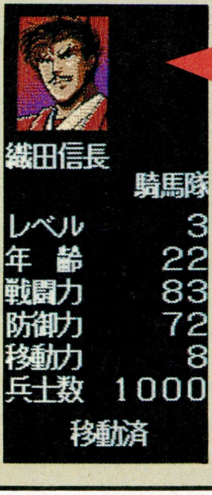

武将データをチェック!!

●レベル
ここに挙げた5つの要素の中でも、かなり重要な要素だ。自軍の武将の攻撃力が高くても、敵武将とのレベルの差があまりにも開いていると、相手に大きな打撃を与えることはできない。反対に、少々攻撃力が低くても、相手よりレベルが高ければなんとかなるのだ。敵武将にとどめを刺すと、レベルは上がりやすいぞ。武将のレベルは、まんべんなく上げよう。

●攻撃力
この数値が高いと、合戦の際に敵に与える損害の度合が大きくなる。つまり、合戦前の武将選択の際には、この数値の高い武将ばかりを集めて軍団を編制すれば、合戦に勝ちやすくなるということだ。柴田勝家などは織田軍随一の猛将だぞ。

●防御力
この数値が高いと、合戦の際に敵から受けるダメージが小さくなる。砦や城を死守させるなら、当然、この数値の高い武将に任せよう。また、防御力の低い武将は、防御効果の高い木や城塞のヘックスに配置することで、それを補えるぞ。

●移動力
攻撃力、防御力を重視するあまり、案外見落としがちなのが、この移動力だ。移動力は、そのまま平地を何ヘックス進めるか、ということを表わしているのだ。兵は神速を尊ぶのことわりに習って、軍団編制時には移動力にも注意しよう。

●兵士数
これは軍団編制時というより、合戦の最中に常に気を配らなければならない数値。全シナリオの大将である織田信長や、せっかくレベルを上げて育てた武将が死なないよう、ときどきこの兵士数をチェックすることを忘れないようにしよう。

■ジャンル/シミュレーション ■対応機種/PC-9801
■メーカー/ファミリーソフト ■価　格/9800円[税別] ■発 売 日/発売中

攻略！ 尾張統一への道

シナリオ1 尾張統一

❖勝利条件

● 織田信行、織田信賢、織田信安の３人を討ち取る

● 岩倉城、末森城の二城を陥落させる

このゲームでは、各シナリオに勝利条件というのが設けられている。上は、今回例題にする第一シナリオ、〝尾張統一〟の勝利条件だ。ここで注意してほしいのは、上記ふたつの勝利条件は、両方とも満たさねばならないということ。織田信行、信賢、信安を全員討ち取っても、岩倉城と末森城を落とさないとクリアーにはならないのだ。

また、各シナリオには期限が定められていて、規定の時間内に勝利条件を満たさないと、自動的に信長方の負けになってしまうのだ。

そこでいよいよ攻略法の解説となるワケだが、まず当ページでは、あらかじめ戦闘に参加させる部隊と、上記のふたつの城を占拠させる部隊を分けてしまうことをオススメする。ハッキリ言って、このシナリオでは、池田恒興や佐々成次はあまり戦力にはならない。そこで彼らはマップ上を迂回させて、ひたすら上記の二城めがけて移動させる。戦闘はほかの部隊に任せてしまうのだ。こうすれば時間の短縮にもなるし、彼らを遊ばせることもなく、有効に使えるぞ。

〈各部隊の特性を把握せよ〉

これは、特に初心者に気をつけてもらいたいポイント。自分のターンに自軍を移動させる際には、必ずその部隊の特性に注意してほしいのだ。たとえば、このゲームでは、弓隊や鉄砲隊も接近攻撃が行なえる。そのため、本来なら遠距離攻撃に威力を発揮するそれらの部隊に、間違って接近攻撃させてしまうことも起こり得る。どうしてもそのターン内にある敵部隊を壊滅させたい、というのでない限り、遠距離攻撃のできる部隊は、敵と隣接させることはさけよう。

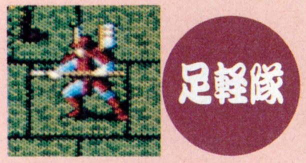

⬆もっともポピュラーな部隊。シナリオ１では、木下藤吉郎などがこの部隊になっている。攻撃力は並程度だが、移動力があるので、城の占拠にグッド。

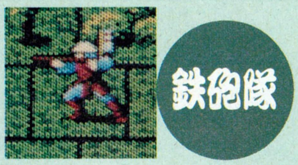

⬆最強の攻撃力を誇る部隊。この部隊の用い方が、合戦の勝敗を分けるといえるだろう。シナリオ１では、橋本一把の代わりに金森長近を参加させよう。

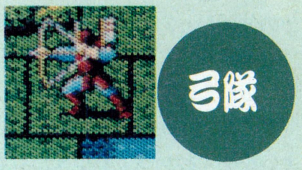

⬆鉄砲隊は、雨の日には著しく攻撃力が下がるが、弓隊にはその心配がない。シナリオ１では、唯一レベル４の織田信光隊がかなり役に立ってくれるぞ。

⬆騎馬隊の特性は、その機動力にある。逃げる敵部隊を追ってとどめを刺すならこの部隊だ。また、攻撃力も高めなので、敵主力との戦闘にも向いている。

〈効率よい軍団編制を〉

各シナリオを開始する前には、織田陣営に属する全武将の中から、そのシナリオに参加させる武将を選択することができる。この手順を省いて、もともと設定されている武将でシナリオクリアーを目指すこともできるのだが、当ページではそれはオススメしない。やはり自分の考えで、最強の織田軍団を編制し、勝利を獲得してもらいたいのだ。

武将選択の際に注意すべきなのは、左ページに挙げた５つの要素だ。当然、この数値の高い武将を合戦に投入すれば、勝利を勝ち取ることができるだろう。とはいえ、全武将とはいわないまでも、武将のレベルはまんべんなく上げておいたほうがよい。なぜなら、途中で武将が死んだ場合、新たに参加させる武将だけレベルが低いと、まるで戦力にならないからだ。

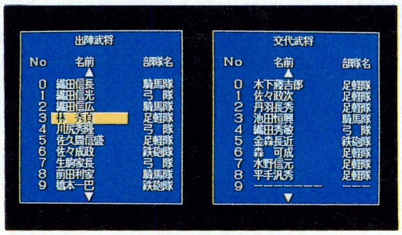

⬆この場面でどんな軍団編制にするかが、そのシナリオに勝利できるかの鍵を握っているのだ！

〈複数部隊で敵を囲め〉

これは基本中の基本のポイントだ。このゲームの敵は、ハッキリ言って強い！　第一シナリオの敵ですら、織田軍の武将はほとんどがレベル１なのに、敵の柴田勝家などはいきなり６だ！　そんな相手に、たった一部隊で立ち向かうのは愚の骨頂だ。自軍部隊のレベルのほうが相手よりも低い場合は、最低でも三部隊で敵を囲んだ上で、攻撃に移りたい。試しに第一シナリオの柴田勝家相手に、大将の織田信長隊をぶつけてごらん？　よしんば勝てたとしても、ほとんど兵士は残らないだろう。これはどのシナリオでも共通のポイントだ。

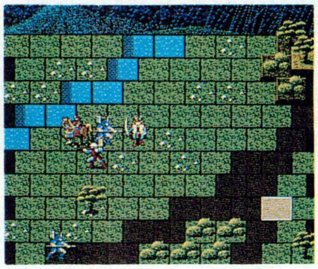

⬆レベルの高い敵を相手にする場合には、必ず複数部隊で敵を囲んでから攻撃だ。

また敵の囲み方だが、前述のように敵と隣接させるのは騎馬隊、足軽隊などの接近攻撃部隊にし、弓隊、鉄砲隊は自軍の囲みの外側から敵を射撃する。これによって、被害を最低限に抑えられるぞ。

ドラゴンスレイヤー英雄伝説II

ついに発売されたPC-9801版『英雄伝説II』。PC-8801SRユーザーに嫉妬していた人たちも、やっと続編がプレーできるということで、喜びもひとしおだね。PC-8801SR版との相違点をメインに紹介するぞ。

ついにPC-9801に移植されたぞ!

ファーレーン王国の王子セリオスの活躍により、暗雲を撒き散らしていた悪神アグニージャは倒れた。そしてイセルハーサの世界は平和をとり戻したが、数々の謎が未解決のままだったんだよね。〝竜の卵〟、〝女神フレイア〟、〝ヨシュア〟などがそれだ。そして20年後、同じイセルハーサの地で、平和を乱すある出来事が起こった。前作から引きずっている謎が絡み、物語は思わぬ方向に展開する。セリオスの息子アトラスを初めとし、その仲間たち、および前作メンバーも登場して、今、大冒険が繰り広げられるのである。

と、おおまかなストーリーは以上の説明でわかってもらえたと思う。何回も徹底解剖をやっているから、今さら説明する必要もなかったかな？　さて、ユーザー諸君が気にしている移植ぶりなのだが、前作の移植度を知っている人は、そのままのものを期待してもらって結構だ。グラフィックを中心として、操作性、スピード、サウンド面と、あらゆる部分がバージョンアップされているぞ。それでは、順番に解説していくとしよう。

まず最初にグラフィックなのだが、PC-8801SR版の200ラインモードから PC-9801用の 400 ラインモードに描き直された。単純に計算しても倍の解像度になるわけだよね。まぁそれは画面写真を見てもらえれば一目瞭然かな。次に、操

生まれ変わったオープニングをとくとごらんあれ!!

アニメーションシーンがかなり増えて、見ごたえ十分になったオープニング。PC-8801SR版と同じグラフィックを使っているシーンでも、すべて描き直されているためまったく違った印象を受けるぞ。キャラクターのイメージもちょっと変わって見えるでしょ？　存分にゲームの世界に入り込んでくれ。

■ジャンル/ロールプレイング　■対応機種/PC-8801SR、PC-9801
■メーカー/日本ファルコム　■価　格/9800円[税別]　■発 売 日/発売中

ゲーム画面も見違えるほど

PC-8801SRからPC-9801へのロールプレイングゲームの移植で、よくありがちなのが、イベントシーンは400ラインに描き直すが、ゲーム画面は200ラインのままというヤツ。これだとやっぱりPC-9801ユーザーは納得できないものがあるよね。

で、この『英雄伝説Ⅱ』はどうかというと、オープニングからゲーム画面までちゃんと400ラインモードで描かれているのだ。スミからスミまでくっきりとしたグラフィックというのは、見ていてとても気持ちがいいよね。ましてプレーする画面となればなおさらである。もちろんそれに伴って、ゲーム中のメッセージなども読みやすくなっているわけで、PC-9801ユーザーには、至れり尽くせりな感じだ。

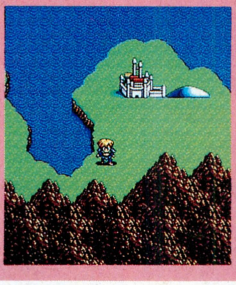

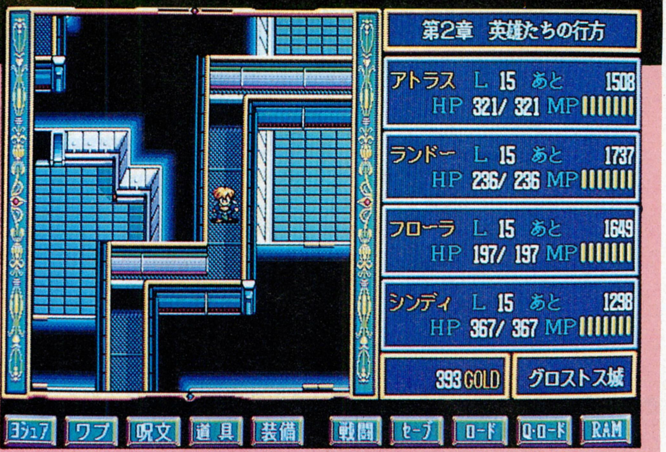

かといってスピードが遅くなっているかというと、かえって速くなってるのだからハードの差というものは恐ろしい限りである。いや、それよりもPC-8801SRでこれだけのゲームを作ってしまったファルコムがすごいのだろうか。まぁどちらにしろ楽しくゲームができればいいよね。

作性。ファンクションキーに、ゲーム中に使用するあらゆるコマンドが登録されているので、ポンと押すだけで、パラメーターを見たり、呪文を使ったりできるぞ。そしてスピードだが、ハードの性能の違いもあり、当然PC-8801SR版よりゲーム自体の速度は上がっている。だが、それ以外に、ハードディスクにインストールできたり、RAMディスクを使用できたりと、ディスクアクセスの煩わしさまで解消されているのだ。これは、本当にPC-9801ならではの特権だよね。この他にもいろいろと付加機能がついているので、ユーザーのみんなも絶対に満足できると思う。ロールプレイングの鑑だね。

モンスターだってテカテカ

ごらんのとおり、悪役のモンスターといえどもきちんと描き直されているぞ。なんたがツヤツヤしちゃってて元気がよさそうじゃないか? まぁそんなことはどうでもいいか。PC-8801SR版でもおなじみだったモンスターのアニメーションも、より滑らかになっているし、あちこちで優越感を感じまことができるよね。PC-9801ユーザーは、待たされたかいがあったというものですな。

イベントシーンもグレート

プレーヤーに、ストーリーを印象づける役目を果たすイベントシーンも、キレイなのにこしたことはないよね。といっても、グラフィックの構図自体はPC-8801SR版と変わりないんだな。まぁ美しくなったということで納得しましょう。ここに掲載した写真はゲーム序盤のものなので、後は自分のカで見てちょうだい。

卒業 Graduation

教育シミュレーション『卒業』の徹底解剖も、いよいよ最終回。さて、今回は最後を飾るべく、教師を煙たがっている生徒から、好意をもたれる方法をお教えしましょう。5人の生徒別のケーススタディーもバッチリ。これでキミも栄えあるベテラン教師だ！

生徒に好かれる先生をめざすのだ！

『卒業』に設定されている、たくさんのパラメーターの中で、みんなが一番気にするのは、たぶん、生徒側パラメーターの"評価"の数値だろう。まあ、このパラメーターはその生徒の総合的な評価を表わすものだし、0になってしまうと強制退学になってしまうから、重視するのは当然だけどね。でも、実はもうひとつ、常にチェックする必要があるパラメーターがある。それは、"人気"のパラメーターだ。

というのも、これは、各生徒の教師に対する好意度を表わすと同時に、教師が出す指示を実行してくれる率を表わしているパラメーターでもあるのだ。つまり、このパラメーターが低すぎると、どんなに教師が指示を出しても、全然実行してくれないというわけ。

また、このパラメーターは高すぎても問題が発生する。そう、生徒たちの好意が、恋心に変わってしまうのだ。高すぎず、低すぎず、というのが大切だぞ。以下は、生徒ごとの、どうすれば彼女たちの好意が得られるか、また、その後どういうふうに指導していけばいいかを解説したノウハウ集だ。キミの教育の参考にしてね。

5人の笑顔勢ぞろいの図。イヤー、これだけカワイイ女の子たちが、そろって楽しそうに笑っているっていうのは、目の保養にもなるし、心和むものがあるよね。こんなふうに笑いかけてもらえるように、みんなもガンバろう！

ケーススタディー 1

生徒氏名

新井聖美

ツッパリ少女の新井聖美は、教師に対する不信感が強いのか、最初はこちらを信用してくれない。"人気"の数値を最初の低い状態のままほっといて、ああしなさい、こうしなさいと指示を出しても、全然言うことを聞いてくれないぞ。まず最初に、"個人面談"の"手放しに誉める"で、彼女の心を解きほぐし、好意を持ってもらうところから始めよう。4月のうちに、なるべく"人気"の数値をだいたい65前後まで上げておこう。

新井の心をつかんだら、次にかかるのが人格教育だ。というのも、彼女の"品位"のパラメーターの低さは、5人の中でも最低。このままにしておくと不良になってしまうのだ。

だが彼女の場合、学業面のパラメーターも低い。こういう場合って、やっぱり学業面のパラメーターを優先したくなっちゃうんだよね。でも、"品位"が低いままお勉強させようとすると、それこそあっという間に、不良サンになってしまう。そうすると、"評価"はガタガタに下がるわ、立ち直らせるためには日曜日に面談しないといけないわで、大変なのだ。やはりここは"不良"化を阻止するためにも、品位を上げる"生け花"を最優先にしておくほうがいいだろう。新井と相性のいい高城と加藤にも、"生け花"に取り組んでもらうのもいいかもね。うれしいことに新井は、一度信頼関係を作ると、けっこう素直に言うことを聞いてくれるぞ。"人気"が上がってきたら、"個人面談"の"厳しく注意する"で"品位"が低いことを注意しよう。そうすると、あとは自分から"生け花"をスケジュールに組み込んでくるのだ。

また彼女は、体力が60と、意外と低いのだ。お嬢サマの高城と同じくらいしかないっていうんだからおかしいよね。わりとすぐに、"過労"でバテバテになってしまうから、ちゃんと気をつけてあげよう。

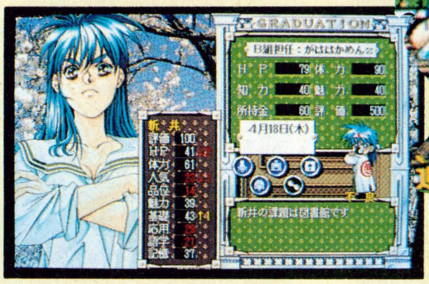

⬅不良になってしまった新井。日曜日に面談して、足を洗うように説得しよう。

■ジャンル/シミュレーション
■メーカー/ジャパンホームビデオ
■対応機種/PC-9801VM以降
■価　　格/1万1800円[税別]
■発 売 日/発売中

ケーススタディー 2
生徒氏名
加藤美夏

運動神経バツグンの元気少女、加藤美夏は、学級委員を努める優等生。教師にも最初から好意を持っていてくれる。"体力"ももとから80以上あってムリがききやすい。"品位"も、すぐに不良化する新井と比べるとはるかに高い。ほかのことを気にせず、しっかり勉強に打ち込んでもらえるのだ。

まあ、こんな手間のかからない彼女だが、ただひとつ気をつける必要があるのが"魅力"のパラメーター。男の子っぽい性格なので、もともと、加藤の"魅力"の数値は高くない。さらに彼女は、このパラメーターが下がりやすい傾向を持つ。

"魅力"の数値は、色っぽさと密接に結びついているらしく、高すぎる生徒は、いわゆるイカガー系のアルバイトを始めてしまう。また、反対に下がりすぎると、そう、失恋騒ぎを起こしてしまうのだ。

こういった事態を防ぐためにも、加藤には勉強の気分転換も兼ねて、"エアロビ"をスケジュールに組み込んであげよう。これさえ気をつけてあげれば、あとはバッチリだぞ。

⬇加藤は手のかからない生徒だけど、油断は大敵。常にパラメーターはチェックだぞ。

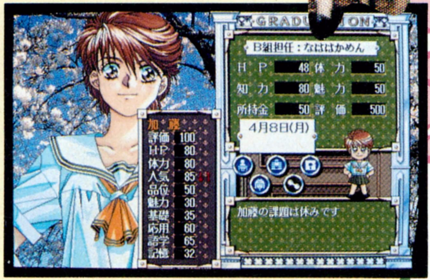

ケーススタディー 3
生徒氏名
高城麗子

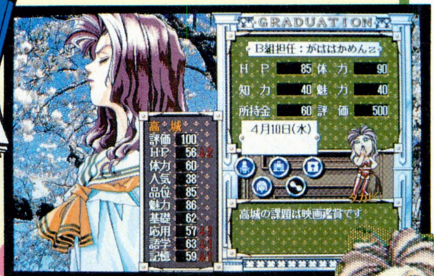

新井に次ぐ問題児が、このスーパーお嬢の高城麗子。彼女もまた、教師にいい感情を持っていない生徒だ。当然、ほうっておくと教師の指示を無視しがちになる。性格や趣味など、ほかはまったく正反対の高城と新井なのに、こういうところがそっくりっていうのが不思議だよね。やはり彼女も、"個人面談"で誉めまくって"人気"のパラメーターを上げ、こちらのいうことを聞かせやすくする作戦が有効。プレゼントをあげるのも効果的だ。"人気"さえ上げておけば、彼女は平均して学力が高く、それに加えて、"品位"や"魅力"も水準以上。なかなかスバラシイ、自慢できる生徒ってことになる。

⬆タカビーになってしまった高城。こうなったら、休日の面談しか効果がないぞ。

あとは、もとから"品位"や"魅力"が高いため、油断するとタカビーになったり、エッチなアルバイトを始めたりするのが心配なくらいだが、このふたつのパラメーターは"暗記"や"作文"、"問題集"といった、勉強用のコマンドをどんどん実行させていれば自然と下がっていくので、そんなに心配することはないぞ。

ケーススタディー 4
生徒氏名
中本静

秀才の中本も、教師に対して好意的に接してくれる生徒のひとり。また初めから、生徒の学力を表わす"基本"、"暗記"、"語学"、それに"応用"の4パラメーター全部が平均的に高いおリコウさんでもある。教師の指示もよく聞くし、この子だったら一流大学だって大丈夫だ！　と、確信させてくれるぞ。

こんな彼女の問題点といえば、やはりその虚弱体質だろう。ゲーム開始時の"体力"のパラメーターが、なんと、たったの30前後しかないのだ。当然過労になりがちだし、その結果として病気やノイローゼにもなりやすいんだから、もう困っちゃうよね。こういう生徒は、お勉強は二の次。体力作りに重点を置こう。

また、彼女は"魅力"のパラメーターもやや低め。"体力"と"魅力"の両方に効果的な"エアロビ"を、スケジュールにどんどん取り入れてあげよう。勉強は、自分から進んでちゃんとやってくれるから心配はいらないぞ。

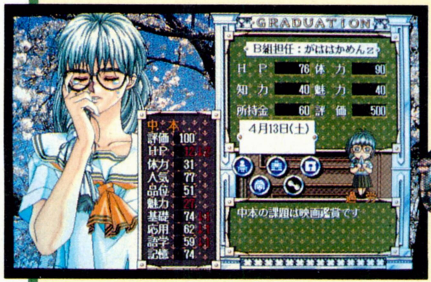

⬅中本は過労に陥りやすい。体力作りもきちんとカリキュラムに組み込んでおこう。

ケーススタディー 5
生徒氏名
志村まみ

⬇勉強は苦手だが、素直な性格の志村。彼女を一流大学に入れることができたら、"教師の達人"を名乗れるぞ。

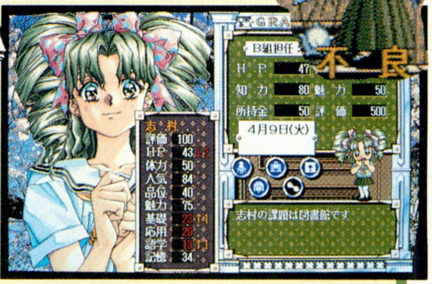

ボリュームのある髪型がチャームポイントの志村は、1年2年といったい何を勉強してきたのだろうと思ってしまうほど学力が低い。このままだと、おそらく留年は免れないだろう。素直な性格なので、教師が出す指示をわりとちゃんと聞いてくれるのが、救いといえば救いかな。彼女は"品位"もそんなに高くないので、まずは"生け花"で"品位"のパラメーターをある程度まで上げてから、勉強させるという指導方針でいこう。そのままお勉強モードに入ると、新井ほどではないが、すぐに不良になってしまうぞ。

志村に勉強をさせるときには、中本とスケジュールを合わせよう。実はこのふたり、正反対の性格だけど相性がいいのだ。高校時代の友だちって、こういう組み合わせがわりとあるんだよね。

さらに、志村は"体力"も低い。無理をさせるとあっという間に過労になるから、ここにも気を配らないとならない。さらに、うっかり目を離すと飲酒や喫煙問題を起こすから、休日も目が離せないのだ。特に、"魅力"のパラメーターに変化があったときが要注意だぞ。気をつけなければならないことはたくさんあるけど、ガンバッてね。

快調にヒット作をリリースしているウルフ・チームの最新作は、総合野球シミュレーション。ウルフならではの美しいグラフィックと、豊富なデータが野球ファンを引きつけるぞ。今年はペナントレースも目が離せないし、ファンには至福の年になったよね。

"総合野球シミュレーション"堂々の登場!

今年のプロ野球、特にセ・リーグは、ちょっと目が離せないよね。ヤクルトがこのまま首位を守りきるかな、と思っていたら、阪神がしぶとくガンバるわ、巨人も大久保の活躍でガッチリついてきているわで、もう、どこが優勝するかわからない。こういうのを目の当たりにすると、やっぱり野球ってエキサイティングだなって、改めて痛感してしまうのだ。

こんなふうに燃え上がっている野球に、さらに油を注ぎそうなのが、この『ダイヤモンド・プレイヤーズ』。ウルフ・チーム初の野球ゲームで、人呼んで〝総合野球シミュレーション〟。初めてとはいっても、データといい、ゲームのスタイルといい、どんなディープな野球フリークも満足できる内容になっているから安心してね。

まず選手、球団データは、(社)日本野球機構の公認のもの。どちらも、今年のペナントレース開幕時点のデータなのだ。どのデータをとってみても、なかなかリアルに設定されているぞ。もちろん、データエディットの機能もついているから、池山はこんな能力じゃない！ なんて思っちゃった人は、バシッとデータを書き直して、自分の納得する能力値でプレーしてほしいな。それに、この機能を使えば、既存の選手データを書き替えることで、阪神の新庄とか、ヤクルトの石井といった、シーズン途中からメキメキ頭角を現わしてきた選手を開幕時から活躍させる、なんてこともできるのだ。

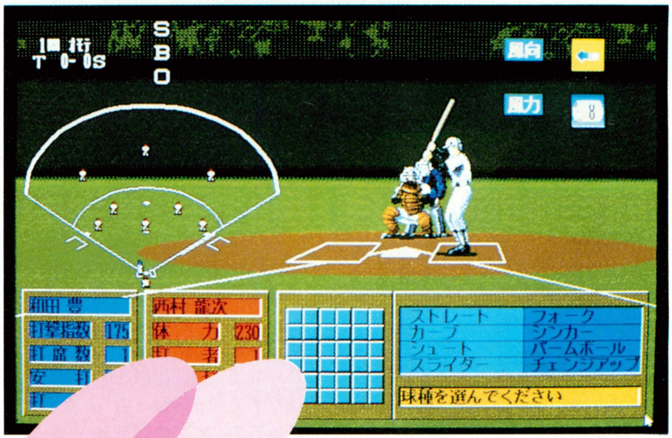

息詰まる一瞬!!

⬆バッターを迎えた瞬間。思わず緊張感が走るときでもある。この打者の苦手な球種は何か、自分の調子はどうか、じっくり考えていこう。

また、リアリティーという点では重要な要素である〝天候〟も、ちゃんとフォローしている。ジトジトイヤーな梅雨の時期には、当然試合中に雨が降りやすいし、秋になれば、台風の影響を受けて強風の中の試合も増えてくる。こういう雨や風が、どう試合に影響するかもキチンと考慮して、シーズン全体の戦略を立てていかなければならないのだ。

さらに、球団の経営がプレーに微妙に影響するっていうのも見逃せないぞ。球場を整えたり、練習場を改修したりすれば、当然選手の志気にいい影響を与えるのだ。球団の宣伝広報活動に力を入れれば、その球団のイメージがググッと上がって観客動員数が上がる。そうすると、球団の財政が豊かになってくるんだよね。お金って、何をするにしても大事でしょ。おろそかにできないのだ。

球団経営の結果は、もちろん、試合にバッチリ影響してくる。こういうところがすごくリアルなんだよね。このゲームが、ただの野球シミュレーションじゃない、〝総合野球シミュレーション〟と名乗っている理由がわかったかな？

じゃあ、さっそくゲームの進め方にいってみよう！

やった!!
ホームランだ!

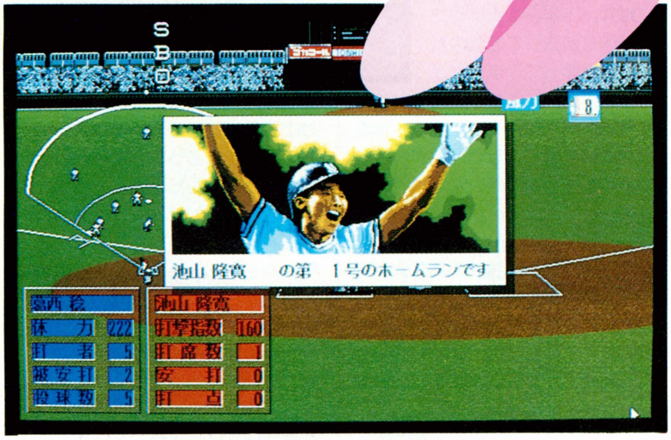

⬆ホームラン！　バッターにとって、一番うれしいことだろう。これも、綿密に立てた作戦の成果なのだ。相手ピッチャーに与える心理的影響も大きいぞ。

■ジャンル/シミュレーション
■メーカー/ウルフ・チーム
■対応機種/PC-9801
■価　格/1万2800円[税別]
■発 売 日/発売中

このゲームの個性をババッとご紹介だ

ゲーム開始時の注意点

まず最初に、プレーヤーは自分が担当する球団をセレクトする。初期データは、実際の球団名。好きなチームを選んでねってことだけど、この球団名は変えることができる。昔のプロ野球に詳しい人は、〝東急フライヤーズ〟とか、〝西鉄ライオンズ〟なんて名前にしてもいいんじゃないかな。

また、選手の能力値を変更できるのもこのときだ。熱狂的に好きな選手がいる人は、こういう機能がナミダが出るくらいウレシイんだよね。オリジナルの選手を登場させることもできるぞ。

さらに、球団規模もエディットできるのだ。球団規模が大きければ、当然1試合の収入も大きい。設備を整えて、選手たちにいい環境でプレーしてもらえる。こういう環境だと、勝利の確率も高くなるもんね。もちろん、そのままプレーしてもオーケーだ。

⬆ズラっと並んだ各球団のマスコット。ごひいきの球団がない人は、どこでプレーしようか、悩むんじゃないかな。

⬅球団エディット画面その1。資金額や球団の印象値、球団の設備率も変えられるぞ。

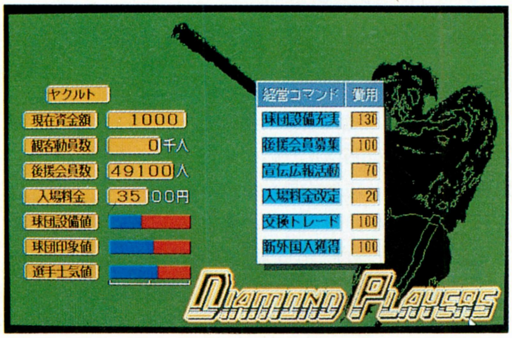

⬅球団エディット画面その2。もっと細かくパラメーターをいじりたい人はこちらで。

さて、いよいよ試合開始だ!

『ダイヤモンド・プレイヤーズ』の試合は、ピッチャーとバッターの1球1球をめぐる駆け引きが中心になってくる。まず、自分が守備側のときは、ピッチャーが投げる球の球種からコースまで、すべてをプレーヤーが決定できるのだ。球種は、ストレート、カーブ、シュート、スライダー、フォーク、シンカー、パームボール、チェンジアップの8種類。球の速さも、最速から緩球までの4段階に分かれている。さらに、投球のコースも36通りもあるんだよね。次にどんな球を投げていこうか、じっくり頭を悩ませてほしいな。あ、そうそう、もちろん、投手ごとに得意な球種やコースがあるから、そういうことも考慮に入れて、投球パターンを考えていこう。

反対に、攻撃側に立った場合は、投手がどんな球を投げてくるか、を予想して作戦を立てていく。作戦の数も、ヒッティング、バント、エンドラン、ウェイティング、そしてストライクヒッティングと5パターンもあるのだ。で、36のコースのどこに球がくるか、を予想して相手の投球を待つってワケ。こういう瞬間って、一番ドキドキするものなんだよね。特に、2アウトでランナーが出ているときなんかは、手に汗がにじんだりするぞ。また、ランナーが出たら、もちろん盗塁を仕掛けることもできる。ランナーが足で投手のペースをかき乱せば、当然バッター側が有利になるよね。こういう戦略もどんどん立てて、勝利を手中に収めるのだ。そして、130試合を戦い抜き、優勝の栄冠を手に入れるのだ。

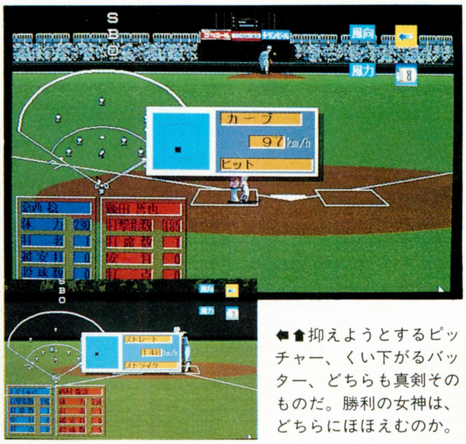

⬅⬆抑えようとするピッチャー、くい下がるバッター、どちらも真剣そのものだ。勝利の女神は、どちらにほほえむのか。

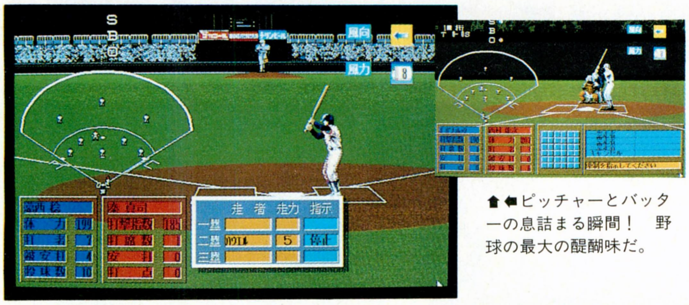

⬆⬅ピッチャーとバッターの息詰まる瞬間！ 野球の最大の醍醐味だ。

楽しいビールかけが、キミのチームを待っているぞ!

©WOLF TEAM (社)日本野球機構公認平成4年5月14日

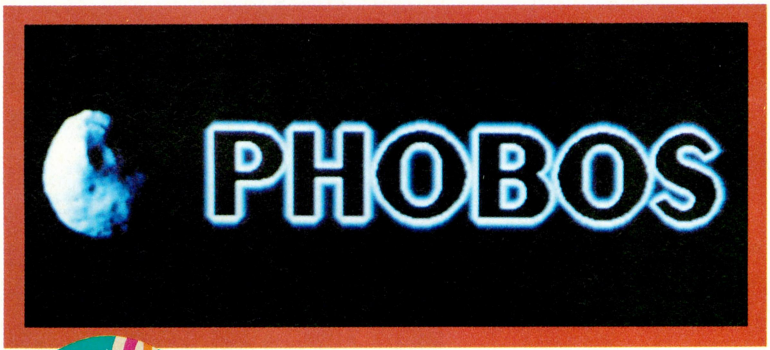

フォボス

『バクタ』でデビューした姫屋ソフトの新作は、近未来の東京を舞台に繰り広げられるSFアドベンチャー『フォボス』。美しいグラフィックと、ハードなストーリーを、存分に楽しんでくれ。

西暦2110年、東京西地区

西暦2107年、人類が火星に移民を始めてから100年目にあたるこの年に、人類最初の星間戦争、〝火星戦争〟は起こった。これは、地球からの独立を果たそうとする火星移民政府と、それを阻止しようとする地球政府との戦いであった。最初は優位な立場にいた火星軍だったが、相次ぐ地球軍の攻撃に敗退を重ね、ついに1年後、火星の衛星〝フォボス〟において平和条約が結ばれた。この条約は、火星の独立を認めてはいたが、戦争ですべてを破壊され、地球の援助なしに成り立たない火星にとって、独立とは名ばかりのものだった。

そして、火星戦争の終結から3年後の東京。オレの名はリュウイチ。かつて、地球軍宇宙海兵隊777部隊に所属していたが、終戦と同時に退役して、今は西地区のスラム街で、しがない探偵業をして暮らしている。助手の〝レーラ〟は、戦争のときにオレが助けたアーマロイドだ。レーラは、もともと民間用アーマロイドだったのだが、いつの間にか自分を戦闘用に改造して、オレの前に現われた。以来、助手として、オレを助けてくれている。とはいっても、仕事らしい仕事はあまりなく、浮気調査などを繰り返す毎日だ。

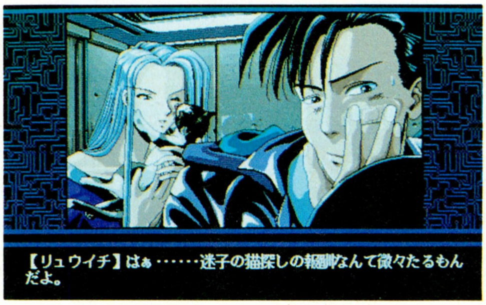

➡迷子の猫を捕獲して、仕事が一件落着。探偵とはいっても、この程度の依頼しかないのだ。

西暦2107年 火星戦争勃発!!

火星戦争の大きな特徴に、火星軍の優れたアンドロイド技術の産物である、〝アーマロイド〟が戦場に投入されたということがあげられる。序盤の戦いにおいて、火星軍の戦闘用アーマロイドは地球軍に甚大な被害を与え、火星軍の立場を優位なものとした。これに対し地球軍は、戦闘用アーマロイドはもちろん、戦闘能力を持たない民間のアーマロイドを含めたすべてのアーマロイドを一斉に虐殺。地球軍のこの作戦により、火星軍の戦力は一挙に半減したのだった。

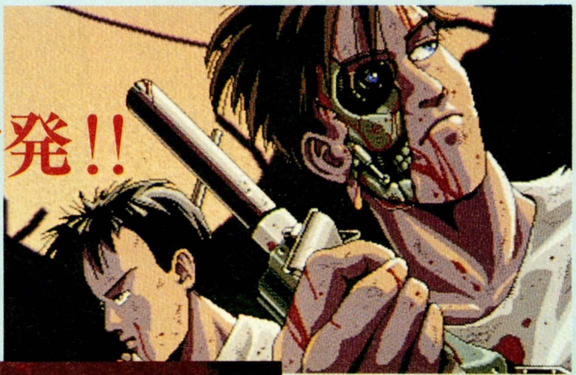

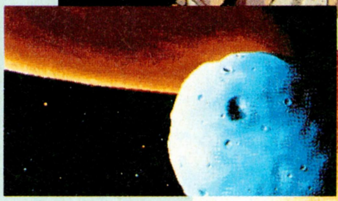

⬆➡火星戦争の背景には、長い間植民星として地球人に冷遇されてきた火星の歴史があった。しかし、その状況は今も変わっていない。

ちょっとシブめのオープニング

火星戦争の悲劇を伝えるオープニングから始まる、『フォボス』のタイトル画面は、ヒジョーにしぶい。テレビのノイズのような画面から、一瞬のフラッシュ。そして現われるタイトル画面。カッコイイ〜！

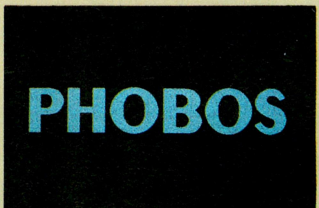

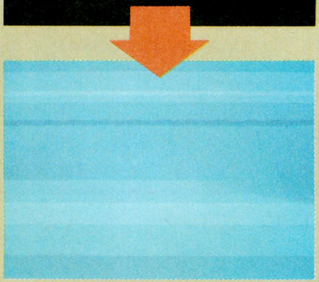

■ジャンル/アドベンチャー
■メーカー/姫屋ソフト
■対応機種/PC-9801
■価　格/7800円[税別]
■発 売 日/発売中

元上司、レーン大佐の依頼とは

そんなある日、例のように仕事を終えてオフィスに戻ると、ひとりの男が訪ねてきた。男の名は、レーン大佐。オレの軍時代の上司で、現在は地球軍火星警備隊後方支援部隊の司令をしている。レーン大佐は、オレに探偵として仕事の依頼に来たと告げた。依頼内容は、オレの軍時代の親友、コナーの捜索。コナーは軍の最高機密を盗み出し、逃亡。そして、現在は東京に潜伏しているらしいのだ。

コナーが盗み出した機密には、火星の反政府ゲリラが関わっているとレーン大佐は言う。もし、コナーが軍の人間に発見されれば即座に殺されることは間違いないだろう。コナーを殺したくないというレーン大佐の思いをくんで、依頼を引き受けることにしたが、コナーがこんなことをするなんてオレには信じられない……。捜索期間は、レーン大佐が東京にいる5日間しかない。それを過ぎると、軍本部が本格的にコナー捜索を始めてしまうのだ。

そうと決まれば、急いで捜査を始めよう。まずは軍港に行って、レーン大佐にもう一度話を聞かなくては。最近のコナーの動向はレーン大佐が最も詳しいだろう。

⬇レーン大佐は、戦争時代も部下のために最前線に出て行くような、行動的な上官だった。そんなレーン大佐を尊敬している人間は多い。

⬆レーン大佐は、東京南地区にある軍港に滞在している。入ろうとすると警備員がウルサイのなんの。ま、警備員だから仕方ないか。

⮕レーン大佐の秘書、ベレー大尉。大佐を尊敬しているのはいいんだけど、すごく性格がキツイんだよな。かわいくな〜い！

キム曹長との再会、そして…

軍港でレーン大佐の話を聞いたが、特に目新しい情報は得られなかった。しかし、コナーがレーン大佐を慕い、ずっと火星警備隊で働いていたことや、キム曹長の消息などがわかった。キム曹長というのは、オレの軍時代の部下で、格闘術の天才だ。今では、軍をやめて東京でラーメン屋を開いているらしい。キムはコナーとも親しかったことだし、店に立ち寄っているかもしれない。さっそく、キム曹長のラーメン屋に向かうとしよう。店の場所は、オフィスのコンピューターでレーラが調べてくれたが、このオフィスからそんなに遠くない。キムがこんな近くにいたとは、全然知らなかったな。

しかし、キムの店にもコナーは姿を見せていなかった。コナーが来ていたのは、開店したばかりのころで、最近は見かけないという。

キムの元気な姿をレーン大佐に報告し、戻ろうとしたオレの目に、オフィスから出てくる不審な人物の影が映った。レーラが急いで後を追ったが、東地区で姿を見失ってしまった。いったい、何者なのだろうか……。

⬆優秀なレーラは、ボロのコンピューターでなんでも調べてくれる。ちなみに、セーブやロードはここでしかできない。

⮕久しぶりに会ったキム曹長は、昔と変わらずオレを信頼してくれている。コナーの捜索にも協力すると約束してくれた。

東地区に消失した謎の影!!

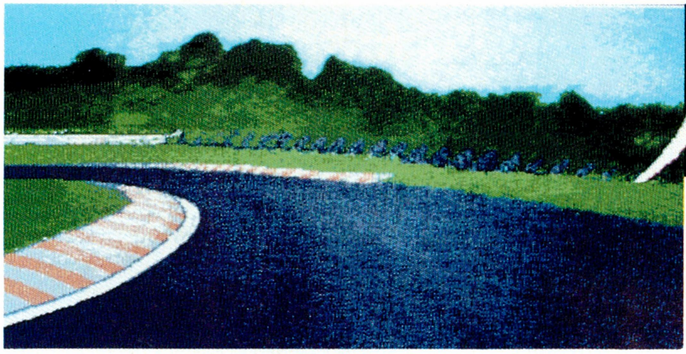

風、スローダウン

『風、スローダウン』は、鈴鹿4時間耐久レースのバイクゲームだ。久しぶりのバイクものなので、期待してる人も多いんじゃないかな。さて、バリバリ行くぞ！

この『風、スローダウン』は、同名映画をゲーム化したもの。４時間耐久レース（以下４耐）を再現した、バイク好きにはたまらないシミュレーションゲームだ。えっ、シミュレーションゲーム？　そう、アーケードによくあるアクション性バリバリのタイプではないんだ。だから、アクションゲームは苦手だけど、バイクは死ぬほど好きだぜ！　という人も安心してプレーすることができるというわけ。でも、少しだけアクション性もあるので、すごく反射神経がニブイというのも困りものかも!?

同名映画のゲーム化ということで、ストーリーもしっかりしている。というわけで、詳しいゲームの内容に入る前に、ストーリーを紹介しよう。主人公は、プロのバイクレーサーを夢見るオサム。彼は、多大な努力の末にランキング１位の座を獲得した。そして、今年の活躍しだいでは、スポンサーつきのステップアップも可能となったのだ。スポンサーをつけるためにも、今年の４耐では、なんとしてでも上位入賞を果たさなければならない。

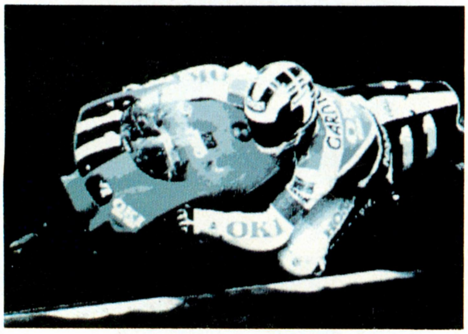

⬆オープニングの１枚。ハングオンが決まってナイスな感じのビジュアルだ。これを見て志気を十二分に高めておこう。

ふつう耐久レースは、ふたりひと組みのライダーを交代しながら走るんだ。ひとりで４時間も走り続けるなんて無理だからね。それは、ゲームの世界でも同じこと。このゲームでは、オサムのほかに８人の精鋭ライダーが用意されているのだ。

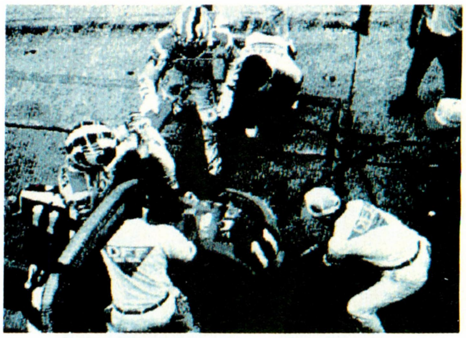

⬆こちらもオープニングのワンシーン。落ち着いたモノクロのビジュアルを見せて、ストーリーの説明をしてくれるぞ。

オサムを含めたすべてのライダーには、体力、信頼、スピード、テクニック、運という５つのパラメーターが用意されている。これらのパラメーターは、体力が高いと転んだときのライフの減りが少ない、テクニックが高いと転びにくいというように、どれも〝走り〟に影響があるものばかり。レースでは転倒が大きなタイムロスになるので、特にテクニックは重要な要素だ。いくらスピードを出すことができても、ボコスカ転んでばかりいたら入賞は不可能だからね。

ログインがイチオシのライダーはアキオ。体力は低いけれど、ほかのパラメーターが高いので、転ばなければ何の問題もない。でも、どうしても女の人と走りたい人は、アキオの娘のサヤカをパートナーに選んでいかがでしょうか？

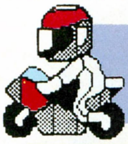

さあ、この中から最良のパートナーを選ぶのだ！

カワサキ　オサム
このゲームの主人公。今年のレースで上位入賞すれば、来年からスポンサーつきのレーサーになれるのだ。

ゴトウ　ジョー
バイク歴２年の新人レーサー。スピードは速いけれど、まだテクニックが未熟なのだ。将来的には有望かな。

ジョージ　ユウスケ
16歳のときからバイクに乗っていただけあって、テクニック、スピード共にピカイチ。でも、体力に問題あり。

キクチ　サヤカ
親がレーサーだったので、テクニックは素晴らしいものがある。親父と共に、使えるライダーのひとりである。

ゴウダ　ツヨシ
暴走族だったが、ある人と出会ってレースに目覚めて更生する。スピードは速いが、テクニックは今ひとつ。

アサイ　エリカ
ＧＰレーサーに憧れてレーサーになった女性ライダー。まだ経験が浅いこともあって、テクニックがイマイチ。

オザキ　コウイチ
これといって長所も短所もない。だが、ランキング３位という、かなりの好成績を上げている堅実なライダーだ。

キクチ　アキオ
エリカの父親。今はバイク店のオーナーだが、レーサー時に磨き上げたテクニックは今も健在。バイク歴27年だ。

Ｓ　シンスケ
レーサーの前の職業は漫才師という、島田紳介を意識して作られたキャラクターだけあって、顔が似ている。

■ジャンル/シミュレーション
■メーカー/ファーストクウォーター
■対応機種/PC-9801
■価　格/9800円[税別]
■発 売 日/発売中

マシン選択

ゲームに登場するマシン名は、みんなもよく知っている、各メーカーでも売れ線のロードレースマシンばかりだ。それじゃあ、どれでも好きなマシンでレースに出るか……、というわけにはいかないんだな。どうしてかって？　各マシンには、高回転型、バランス型、低回転型という３種類の性格があるからだ。たとえば、高回転型のマシンにスピードのある人を乗せると、アクセル全開でブンブン回してくれるから速く走ることができる。でも、テクニックがないとストレートでも転んでしまう。だから、パートナーに合わせてマシンを選ぶ必要があるんだ。でも、マシンの性格が関係してくるのは決勝のみ。予選では関係ないので、ライダーとマシンの関係については、次号で詳しく説明するぞ。

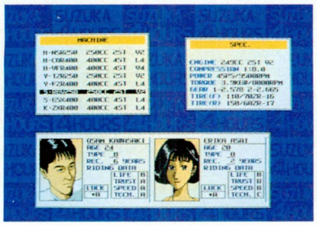

⬆マシンの選択シーン。残念ながら、マシンのグラフィックは表示されない。

鈴鹿４時間耐久レースは、２ストは250ccまで、４ストなら400ccまでのマシンに限られる。このクラスって中型二輪の免許で乗れるから、すごく身近に感じるマシンばかりだよね。右のNSRもそう。高回転型のこのマシンは、とにかくスピードで勝負って感じ。エンジンの高回転域に入ると強い。

⬅ヤマハの２ストロードスポーツといえばTZR。長所も短所もないバランス型。

⬅低回転型のRGVΓは、スピードに乗るまでがほかのマシンに比べて速い。最高スピードはどのマシンも同じなので、先に出た者勝ちって感じだ。よく転倒をする人は、低回転型マシンでグングン追い上げろ。

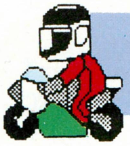

公式予選

よ〜し、いよいよレースの説明に入るぞ。この予選では、ラップタイムの速さを競うのだ。ひとり５周、ふたりで10周したラップタイムが、ひとつでも20位以内に入っていれば予選を通過でき、めでたく決勝に進めるというわけ。

予選での操作方法はほとんど簡単。スペースキーを押すとアクセルが開いて、キーを放すとブレーキというスピードコントロールだけなのだ。これだけ簡単なら、アクションゲームが苦手でもまったく関係ないよね。でも、簡単なのは操作方法だけ。よほど鈴鹿サーキットを研究している人か、実際に走ったことがある人でない限り、きっと転倒の連続になるハズだ。

そんなわけで、ここは決勝の予行練習と割り切って、ボコスカ転んでみようぜ。ただ転ぶだけじゃイケナイぞ。このコーナーは何キロだと転倒しちゃうんだな、という具合に学習しながら転ぶのだ。都合のいいことに予選では、誰をパートナーに選ぼうと、どのマシンを選ぼうと、各コーナーの限界速度はいつも同じ。さらに、転倒してもマシンが破損することがないので、クラッシュの心配なく何度でも転ぶことができるのだ。

もちろん、いつまでも転んではいられないぞ。20位以内のラップタイムを叩き出して、予選を通過しないことにはゲームが先に進まないからね。そんなわけで、ここからは予選通過のためのポイントを説明しよう。

予選を通過できない人の中には、無理していいタイムを出そうとしている人がいるはず。そういう人は、おそらく20位以内に入れば予選を通過できることを忘れているのだ。20位のタイムがだいたい２分40秒。だから、予選を通過するためのタイムは、２分40秒弱でよいのだ。別にコーナーを限界スピードでクリアーしなくてもいいってことなんだ。たとえば実際のレースでも、１速に落とさなければ曲がり切れないほどキツイ20Rのヘアピンカーブ。このコーナーの限界スピードは100キロ弱だけど、70キロで曲がっても余裕で予選を通過することができるのだ。結局、転倒でタイムロスするより、スピードを落として確実にコーナーを曲がることが一番ってことだね。

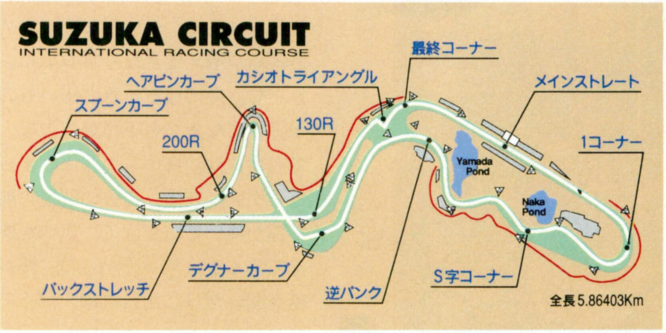

⬆予選は決勝の予行練習のようなモノ。コーナーで転倒しなければ、ほぼ通過できると思ってよい。予選を通過することができれば、ハイレグのおね〜さんが待っているぞ。

次は決勝、ブリバリ行くぜ!

写真提供/本田技研工業株式会社/ヤマハ発動機株式会社/スズキ株式会社

ファーン。あーバイクってきもちいいなー。パーポーパーポー。はーいそこのキミ、スピードオーバーね。（実話）

SOFTWARE REVIEW

『スプラッターハウス』は、気持ち悪いだけじゃない。

スプラッターハウス

嵯峨ちょんめん

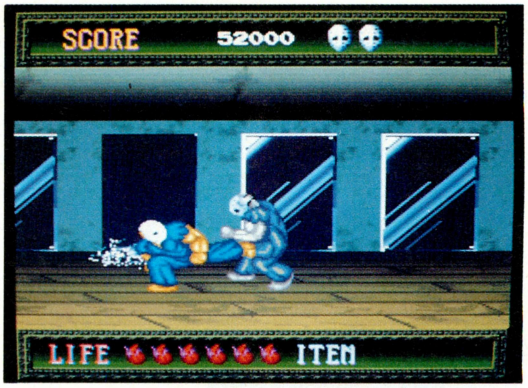

タイトルに"スプラッター"なんてつくもんだから、目もあてられないほど怖いものだと思っていたら、あまり怖くないどころかとてもオモシロイじゃん。そこで嵯峨ちょんめんは考えた。このゲームの、どこがオモシロイのだろうか……？

●

毎年この時期になると、肝だめしがあったり、テレビに怪談モノの番組が増えてきたりするよね。みんな、夏になると急に怖いものが好きになるから不思議だよな。でもオレは、怖いもの関係はまったくダメ。夜中、自分の部屋の前で猫が鳴いてるだけで、気味が悪くて怖くなっちゃうからね。怖い話を聞いたりした日には、怖くてひとりじゃトイレに行けなくなるほどだよ。そんなやつが、どうして『スプラッターハウス』をレビューする気になったかというと、このゲームはグロテスクで気持ち悪いけど、自分が想像していたスプラッターとは、いい意味で違ったから。それと、ゲーム中の演出に引き付けられたからなんだ。

〝怖い〞関係が苦手なオレだから、当然スプラッターも苦手だ。いつもはエッチなビデオを見て鼻血を垂らしているクセに、人が切られて血がブシューとか、本来、体の中に収まっているべき内臓が外に飛び出ていたりするところを見ると、もうダメ。体中の力が抜けてクラクラになってしまうのだ。でも、『スプラッターハウス』は、タイトルに〝スプラッター〞とついてはいるものの、プレーしていてクラクラするようなことは、ほとんどなかったのだ。うーん、どうやらこのゲームは、オレのようにスプラッターが苦手な人がプレーすることも考えて、ゲームの描写にとても気を使っているのかもしれないな。たとえば、プレーヤーが倒すべきモンスター。こいつらは、切られて体液ブシューとか、叩きつけられてグシャッとなるわけだ。これはこれで気持ち悪いんだけど、まだ相手がモンスターだからガマンできる。でも、これが人間相手に切りかかって血がブシューというゲームだったら、ほんとうに気持ち悪くてゲームどころじゃない。そう考えると、このゲームは作り方がほんとうにうまいと感じたぞ。

話は変わってゲームの演出のことだけど、絶対に誰でもわかるものから、パッと見ただけでは見逃してしまうほど細かいものまでいろいろと用意されている。これらの演出はどれも、基本的に敵を倒すだけのアクションゲームをオモシロく見せて、先のステージに進もうという意欲を増進させているのだ。たとえば、ステージ2の最後。ポルターガイストとの攻防が終わって落ち着いていると、いきなりシャンデリアが落ちてくるところ。このシャンデリアに潰され

涙の再会！

⬆⬅愛しのジェニファーと再会する感動のシーン。オレは、どうしてもこのジェニファーが倒せないのだ。うーん、悔しいぞ。

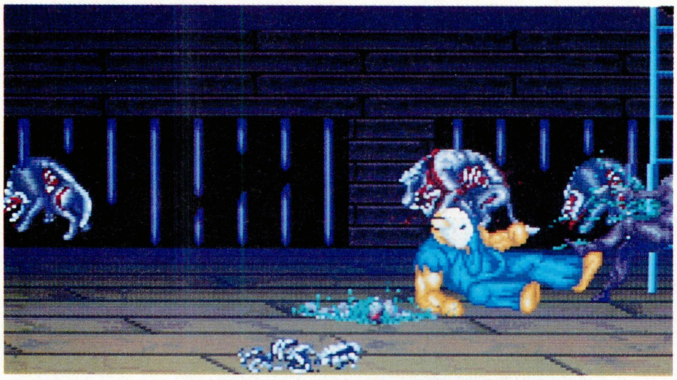

⬆リックの必殺ワザ、スライディングタックル。ジャンプして、パッドの十字キーの下を押しながら、着地する寸前に攻撃ボタンを押すとできる。通常攻撃の何倍も攻撃力があるんだけど、別にこのワザをマスターしなくてもゲームクリアーすることはできる。

あのころは…… はあっ!!

⬆➡「はぁ！」と言ってゾンビを復活させるマスターデッド。「はぁ！」と言う前に呪文を唱えているんだけど、この呪文って「あのころは……」なんだって。もちろん、和田アキ子のモノマネである。注意して聞いてみてね。

ると、ライフがたくさんあっても死んでしまうんだけど、なぜか悔しくないんだよな。まあ、オレの場合、「ビックリしたなぁ」という感じのほうがずっと大きくて、悔しいと思わなかっただけだろうね。

今のは目立つ演出だったけど、細かい演出というか、敵キャラの仕草もオモシロイぞ。個人的に気に入ってるのは、キノコのような頭をした〝トップベビー〟。こいつは、「ヘイ、カモーン」といわんばかりに手を振ってプレーヤーを招いたり、ほかのモンスターたちに「コッチにいるぜ」と指し図したりするんだ。なんだか、倒すのが惜しいほど人間クサくていいでしょ。こういう細かいところって、新しいステージに入りたてのころは、プレーに必死で見つけるヒマがないんだけど、何度もプレーして慣れてくると見えてくるんだよね。オレの場合、ほかにもオモシロイやつがいるんじゃないか、見逃しているんじゃないかと思って、とにかくヒマを見つけてはプレーしてたんだ。だから、最初は気持ち悪いと思っていた敵キャラたちも、今では夢の中に出て来て一緒にマイムマイムを踊ってしまうほど仲良しになることができたぞ。まあ、夢にまで出て来られるのはあまり嬉しくないけど、そこまで敵キャラに感情移入することができるようになったというワケだ。

ここまでいいことばかり書いてきたけど、もちろんイヤなところもある。それは、モンスターに連れ去られた恋人のジェニファーが怪物に変身するシーンだ。自分の恋人がニッコリほほえみかけたあと、メキメキ音を立てて怪物に変身するんだぜ。しかも、これが3回ほど続くんだからまいるよなー。ほんとの話、力が抜けてうまくプレーできなくなるから、この先は実力でクリアーしたことがないんだ。全身の皮膚が剥けて真っ赤なジェニファーを思い浮かべただけで……。あー、もうほんとに力が抜けてきた。クラクラって感じ。

ゲームそのものはオモシロイから、このシーンのあとにあるふたつのステージにも行きたいんだけど、行くことができない。あぁ、人間の皮膚の下にあるものを見ると脱力してしまう自分が恨めしい。

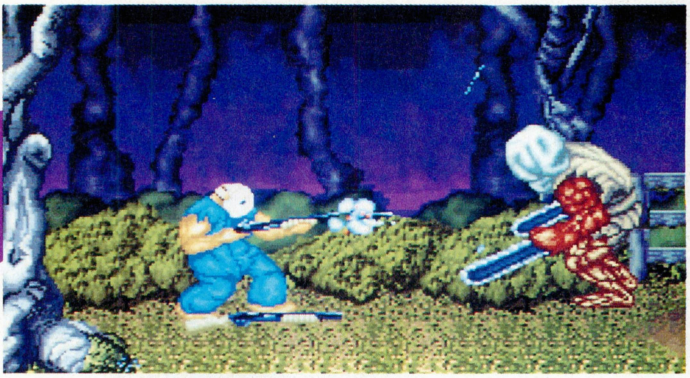

気持ち悪いけど気持ちいい

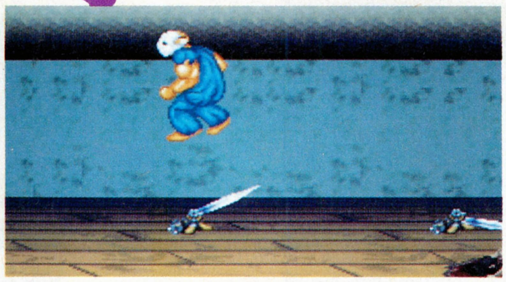

『スプラッターハウス』は、ただグラフィックがグロテスクなだけでなく、アクションゲームとしての完成度も高い。初めてプレーした人でも、わりと行き当たりバッタリで先に進めちゃうし、なんといってもゲームバランスがいいのだ。なにせ、アクションゲームがあんまり得意でないオレでも、ずいぶん先のステージまで進むことができたからね。それなりに(指が痛くなるほど)練習したけど。

"VR"(バーチャルリアリティー)の波がRPGにも押し寄せる! この先どうなるのか?

ULTIMA UNDERWOLD

ひらえもん+1

アメリカじゃあ絶大な人気を誇るウルティマシリーズだけど、日本ではイマイチって感じ。昔はみんな驚いたものだったのに……なんて言ってたら、とんでもないソフトが出ちゃったんだよね。RPGも変わったよなぁ。

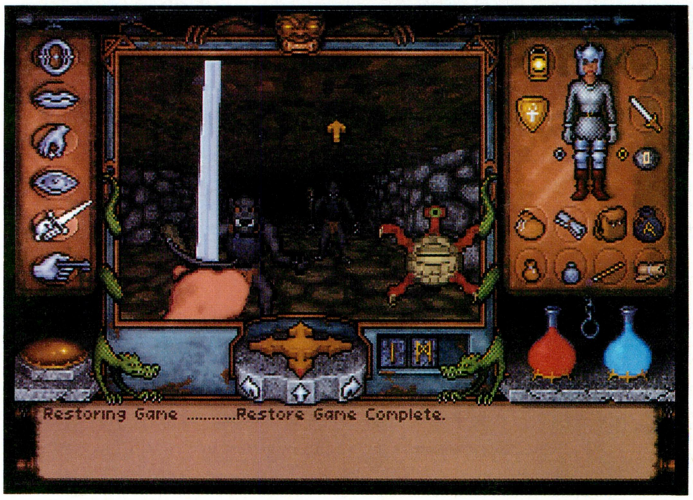

「あっ、初めまして。ウルティマおやじです。なんちて。本当は何回かログイン誌上に登場してるので、覚えてる人もいてくれるとうれしいなぁ。えっ？　そんなヤツ知らない？　ヘナヘナヘナ。あ、今のは力の抜けた音ね。さて、今回はウルティマシリーズの誇る正真正銘の３ＤダンジョンRPG、あの『ULTIMA UNDERWOLRD』(以下『アンダーワールド』)のレビューってことで、じゃましているわけだ。ありがたく思えよ」

おいおい、人のレビューのページにやってきて、何を勝手なことを言ってるんだよ。まったく。

「おっ！　そういうあんたは海外班のひらえもん。や〜、ひさしぶりだねぇこりゃ。パツキンの奥さん元気？」

そんなことは、どうでもいいってば。ほら、今日はマジメなお話をしなくっちゃいけなんだよ。

「マジメ？　私はいつでもマジだよ。今も、最近のRPGの低調ぶりをマジメに嘆いてたところ」

そうか。確かに日本ではRPGブームが去っちゃった感じだものな。

「アメリカでもその傾向はあるんだよね。フライトシミュレーターとかに押され気味だもの。でもそんなRPGに、希望の光を投げかけてくれるソフトが出たんだよね。それが……」

『アンダーワールド』だね。インパクトの強さという点で、最近では並ぶものがないほどのゲームだものなぁ。とにかく総延長何マイル、という長大なダンジョンを、全部ポリゴン３Ｄで構築してしまったってんだからすごい。

「ちょっと待った。３Ｄダンジョンっていえば、読者のみんなが思い出すのは、『ウィザードリィ』とか『ダンジョン・マスター』でしょ。そのあたりのゲームと『アンダーワールド』との違いを、しっかり説明してさしあげて」

はいはい。ダンマスタイプのゲームって、ちょっと見た感じは、確かに３Ｄだよね。でも、あれは疑似３Ｄ。フライトシミュレーターのような、本物の３Ｄとは違うものなのだ。

「もっと具体的に！」

ああ、うるさい。ちゃんと説明するから黙ってろよ。ええと、本物の３Ｄと疑似３Ｄは、現実世界と紙芝居ほどの差があるっていえばいいかな。疑似３Ｄでは、あらかじめ用意されたグラフィックが、キャラクターの移動に合わせて切り替え表示されるだけ。紙芝居をめくっているのと同じだ。ところが本当の３Ｄでは、物体の大きさや位置がちゃんと決まっている。キャラクターが動くと、物体の位置や大きさが、きちんと計算され

こんなのだったのに……

←ウルティマといえば、"ウルティマ型マップ"と呼ばれるほどになった見降ろし型のビューが常識だった。ただダンジョン内は、疑似3Dだったんだよね。

3Dクイズ・仲間

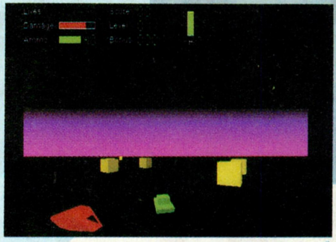

SPECTOR

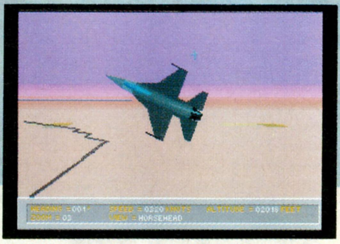

FALCON 3.0

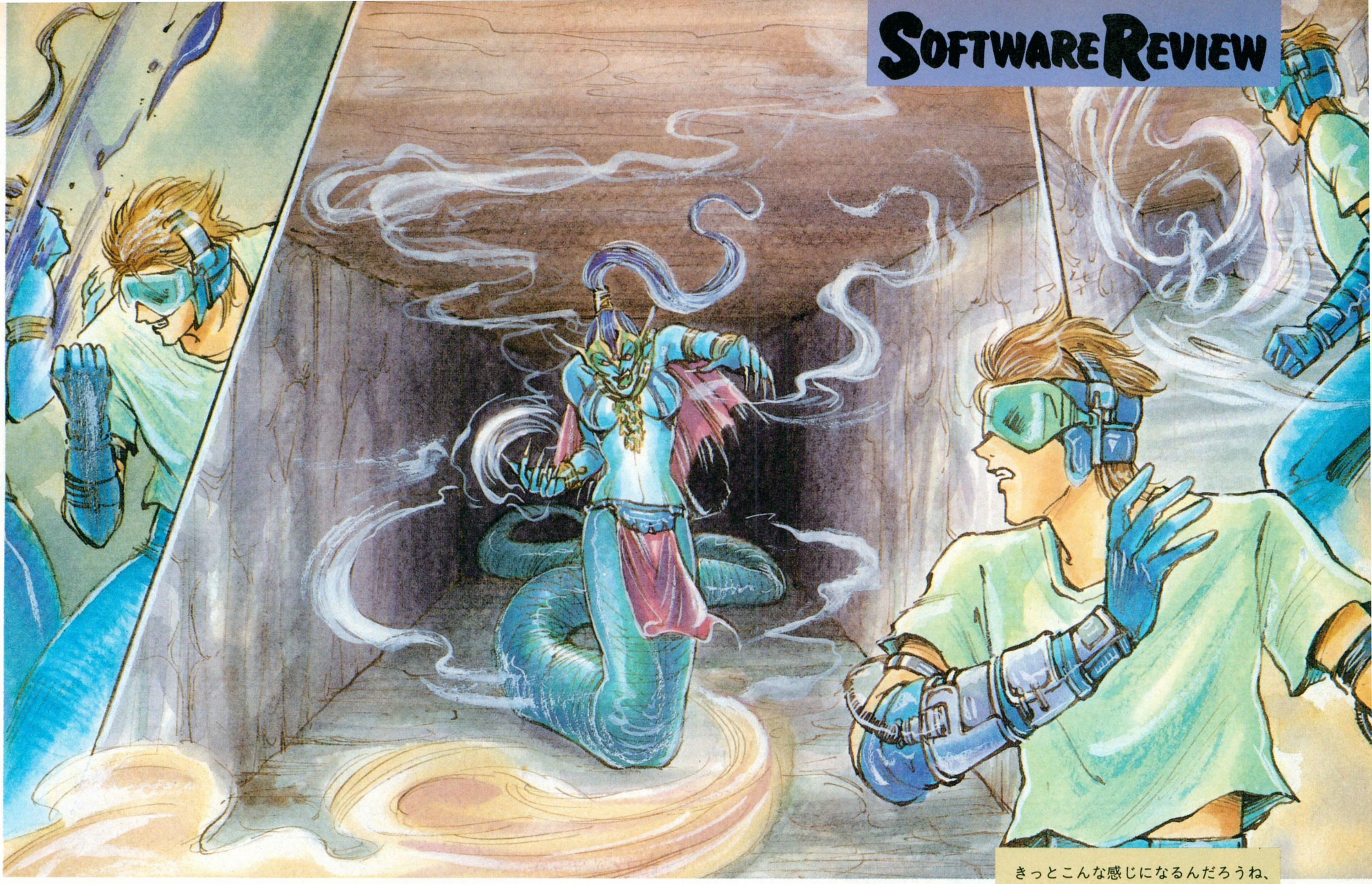

きっとこんな感じになるんだろうね、未来のRPGは。３Ｄ化というハードルを越えちゃったから、意外に早く実現するかも。物を拾った感触をパワーグローブにフィードバックして再現するとなると、ちょっと大変かな。でも簡単なバーチャルRPGなら、今の時点でも可能でしょ。あとはネットワーク上での、多人数同時プレー。これもやってみたいよね。

るようになっているのだ。

「う〜ん、まだピンとこないなぁ」

ダンマスだと、グル〜っと周囲を見渡すのに、前後左右、計４枚のグラフィックがあるだけだよね。つまり、90度ごとの風景しか見られないわけ。

「うん、うん」

それが『アンダーワールド』だと、現実の世界のように360度、くまなく見渡せる。これが疑似と本物の違いなんだよね。

「なるほど。違いはよくわかりました。で、それがどうしたの？」

ほら、冒頭で書いたでしょ？ RPGが全世界的に低調だって。その低調さにカツを入れるパワーが、『アンダーワールド』にはあるってことを言いたかったのさ。

「ふむふむ。で、３Ｄってそんなにすごいことなんだね？」

そりゃあそうだよ。ほら、バーチャルリアリティー（VR）って聞いたことあるでしょ？

「仮想現実とか訳されるアレだね。パワーグローブとか、ヘッドマウントディスプレーとか付ける、アレのことでしょ？」

そうそう、アレアレ。あの世界に、RPGが一歩近づいたっていう意味があるんだな。このゲームを作ったオリジンなんて、〝『アンダーワールド』は、バーチャルリアリティーで繰り広げられるRPGだ〟って言い切っちゃってるほど。

「あ、じゃあひょっとして将来、パワーグローブとか装着してプレーするRPGとかできるの？」

ウルティマの生みの親のブリちゃんは、ウルティマⅩ（10）で、それを実現したいって言ってるよ。

「あ〜、ワクワクする。早くプレーしてみたいなぁ」

そのうえそれがネットで連結されたりしたらどうする？ 多人数で、同時にバーチャルRPGとかね。

「う〜ん、辛抱たまらん」

でも問題がひとつ。

「ええ〜！ ここまで期待持たせて、そりゃないよ〜」

３Ｄの計算は、かなりのCPUパワーがいるんだ。今日本で売られてるパソコンでは、ちょっと力不足。『アンダーワールド』も同じ問題で、日本語版の発売は微妙そうだよね。

「う〜ん。じゃあ速くて安いマシンが先決かぁ。それとグラフィックの強化ってところ？」

そうだね。ま、とにかく、こうした新しいタイプのゲームの登場で、RPGの世界が刺激されたことは確かだよね。こういう独創的なソフトは、いつでも歓迎だな。

ハズレはどれだ？

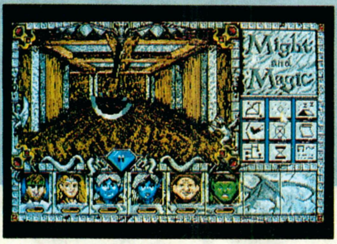

MIGHT&MAGIC Ⅲ

さて問題です。右の３つのゲームのうち、仲間ハズレはどれでしょう。解答は10秒以内でお願いします。本文をしっかり読んだキミなら答えは簡単なハズだね。では……。はい10秒経過です。では正解の発表を。パンパカパ〜ン。正解は、『MIGHT&MAGIC Ⅲ』でした。これだけが疑似3Dですね。正解者の方には、ウルティマおやじのサインをあげちゃいます。

■RPG ■Origin ■IBM-PC ■69.95ドル

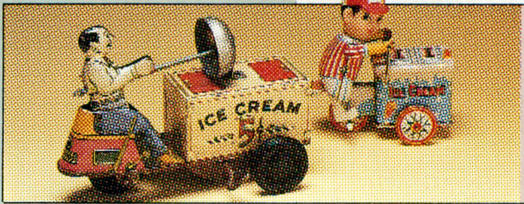

懐かしGAME

当時のアドベンチャーゲームというのは独特の味があって楽しめたよね

トランシルバニア

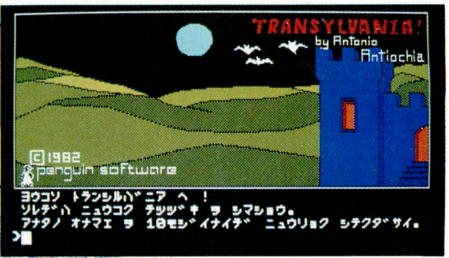

味のあるタイトル画面。ありがちなアニメーションのオープニングなどは一切ないのである。懐かしくって涙が出るね。

スタークラフトの海外移植モノアドベンチャーが流行ったのは、今から7、8年前のことだろうか。こういったグラフィックが表示されるアドベンチャーというのは、そのころはまだ目新しく、心底ゲームの世界に入り込めたのだ。進行は完全なるコマンド入力式で、〝ドア　ミル〟とか〝キ　ノボル〟などと打ち込まなければならず、〝言葉探しゲーム〟と呼んでいた人たちもいた。グラフィック表示も、1枚描くのに3〜5秒ほどかかっていたのだが、これは当時としては速いほうであったと思う。とにかくもともとアドベンチャーがやりたくてパソコンを購入した私にとって、このスタークラフトシリーズはものすごく魅力的であった。もう片っ端からプレーしまくったのを覚えている。

その中でも、特に印象的だったのが、『ウィザードアンドプリンセス』と、この『トランシルバニア』である。『トランシルバニア』の中身を簡単に言ってしまうと、森の中で、神出鬼没なオオカミ男をかわしつつアイテムを拾いまくり、ドラキュラを倒してお姫さまを救うというもの。今のアドベンチャーがストーリー重視なのに対して、このころのものは拾ったアイテムをいかにして活用するかが楽しみだったような気がする。オオカミ男は銀の弾丸でないと倒せなかったり、ニンニクを持っていると臭いのためドラキュラが現われなかったりと、こういった細かい設定に奮起しながら、昔はプレーしていたのだ。

ファンタジー的な設定も当時としては珍しく、無我夢中でパソコンの前に座っていた。似たようなゲームが氾濫している現在を見ると、ふとあのころの気持ちに戻りたいなぁと思ったりもする。いわゆるゲーム慣れしてしまった自分が、ちょっと悲しい今日このごろである。

（梅本幸孝/この夏は沖縄さ！）

⬅なにかあるぞ、と言わんばかりにカエルがたたずんでいる。〝カエル　ハナス〟とか〝カエル　タベル〟とかいろいろと入力したっけ。正解は〝ハエ　ヤル〟なのだな。情報がもらえるのだ。

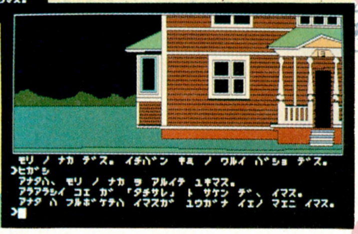

➡あまりにも有名な〝13〟の番号がふってある洋館。海の向こうでは不吉な数字として恐れられているんだよね。この建物の中では、オオカミ男を倒すための銃を手に入れることができた。

ヒント集なんかもあったね

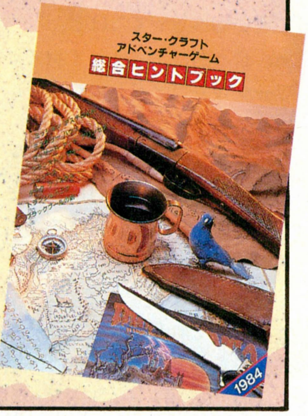

スタークラフトのアドベンチャーゲームには、難易度が異常に高いものが多々あり、このようなヒント集も発売されていた。『ミステリーハウス』から『ブラックプールの剣』まで、1984年に発売されたものは、この本を見れば万事解決という具合だ。ただし、答えが丸々載っているわけではなく、あくまでもヒントだったんだけどね。ちなみに1200円と、当時としてはちょっとお高い感じがしたな。ずいぶんお世話になりました。

ドラキュラ現わる!!

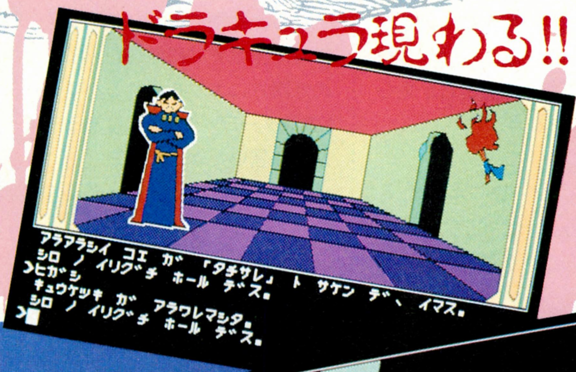

⬅出た！　ドラキュラを倒すためには、お決まりの十字架が必要。ニンニクを持っていると現われないので、城の外に捨ててきたりしたんだよね。今でも十分遊べるような気がする。

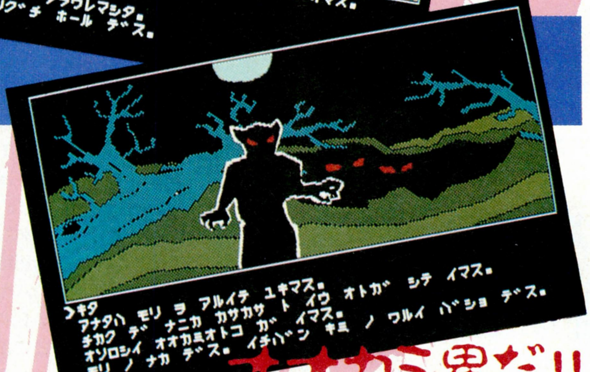

オオカミ男だ!!

➡森の中を歩いていると、突然現われるオオカミ男。こいつはドラキュラの手下で、主人公の行動を妨害してくる。銃と銀の弾丸を見つけて、早急に倒す必要があった。

■トランシルバニア　■スタークラフト　■1984年　■アドベンチャー

REVIEW

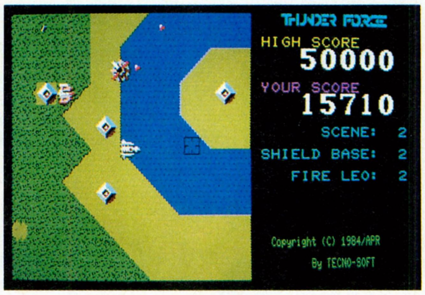

Ⅱしか知らない若人ユーザー諸君よ これが元祖サンダーフォースだ!!

サンダーフォース

サンダァ〜フォ〜〜ス!! サンダァ〜フォ〜〜ス!! サンダァ〜フォ〜〜ス!! サンダァ〜フォ〜〜ス!! ……と、古いユーザーならこのへんで突っ込みを入れてくれたことと思いますが、今回拙者がレビューする『サンダーフォース』は、ゲームスタート時にパソコンからこのような奇妙な声が発せられ、当時のユーザーの注目を浴びたソフトなのでござる。

すごく簡単に言っちゃうと、このゲームは8方向（機種によって4方向）にスクロールする『ゼビウス』。敵は飛行物と地上物に分かれており、自機の弾も対空用と地上用が用意されている。だが、ゲーム進行はゼビウスとは全然違う。まずは地上物を次々に破壊し、その下に隠されたシールド基地〝シャライホン″を探し出す。このシャライホンをすべて破壊すると、超巨大基地〝ダイラデイザー″が現われる（これは、その面の裏面にいったと思ってもらえばよい）。そして、このダイラデイザーの中心核である〝ダイラ″を破壊し、やっと1面クリアーとなるのでござる。

当時、このゲームの登場はとても衝撃的であった。グラフィックの美しさもさることながら、ディスク版ではコンストラクションも楽しめる。スクロールタイプのゲームでコンストラクション機能がついたのは、このゲームが最初だ。もっともこのコンストラクションは、『ロードランナー』などに比べて様々な意味で難しく、あまり流行らなかったが。また、スクロールの速さも当時としては驚異的だった。拙者はこのゲーム、88版、FM-7版、X1版とプレーしているが、X1版のとんでもないスクロールスピードは、拙者のようなアクション音痴には速すぎるぐらいだった。88版では容易に敵を撃破できたが、X1版ではなかなかこちらの弾が当たらない。いらつく。当時、88版のサンダーフォースは遅いって言われてたけど、拙者はこれくらいのスピードがちょうどよかったな。

拙者はこのゲームで、特にシャイラホンを見つける作業が楽しかった。シャイラホンの隠されている場所は毎回変わる。このシャイラホン探しが、宝探しをしているようでワクワクした。見つかるときは1発で見つかるのだが、見つからないときはいつまでも見つからず、シャイラホンを求めて地上物を撃破しまくることになるのだ。

このゲームの出現から4年後、X68000で、いよいよⅡが発売されることになった。このとき拙者は、あるつまんない雑誌の投稿コーナーでX68000をもらい、X68000ユーザーだった。拙者はⅡの発売を楽しみに待った。ところがこのⅡが超難解。前作の面影もまったく見られず、もう拙者のついていけるレベルではなくなっていた……。

（忍者増田/この夏は九十九里さ！）

巨大基地ダイラデイザーを破壊せよ!

シャイラホンを探せ!!

※画面写真はX1版のものでござる

⬆宇宙艇ファイヤー・レオを操り、地上物の下に隠されたシールド基地シャイラホンを探し出すのだ。画面のほぼ中央に見える赤い丸がシャイラホン。これをすべて破壊せよ！

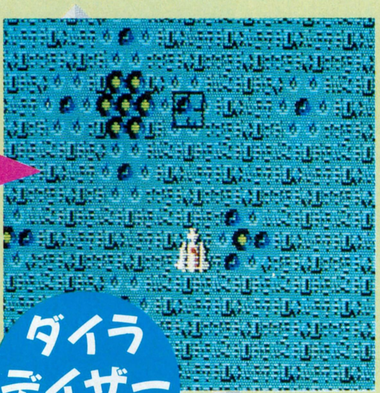

ダイラデイザー登場

⬆するとダイラデイザーが出現。画面左上に見えるダイラを爆破すれば、1面クリアーなのだ。
⬇その前に、画面左下に見えるソレニアを爆破しておけば、地上からの攻撃が停止して楽だが、ダイラ破壊時の得点が低くなる。

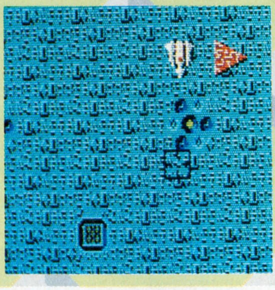

あたりは焼け野原

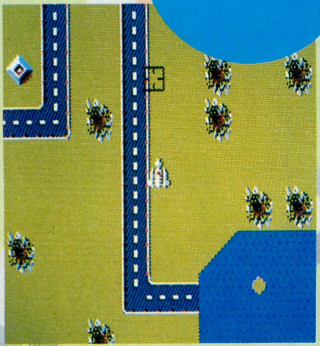

⬆シャイラホンは、これだけ地上物を破壊しても、見つからないときは本当に見つからない。地上は穴だらけだ。それにしてもX1版は速い。拙者には1面クリアーがやっとだ。

■サンダーフォース ■テクノソフト ■1984年 ■アクション

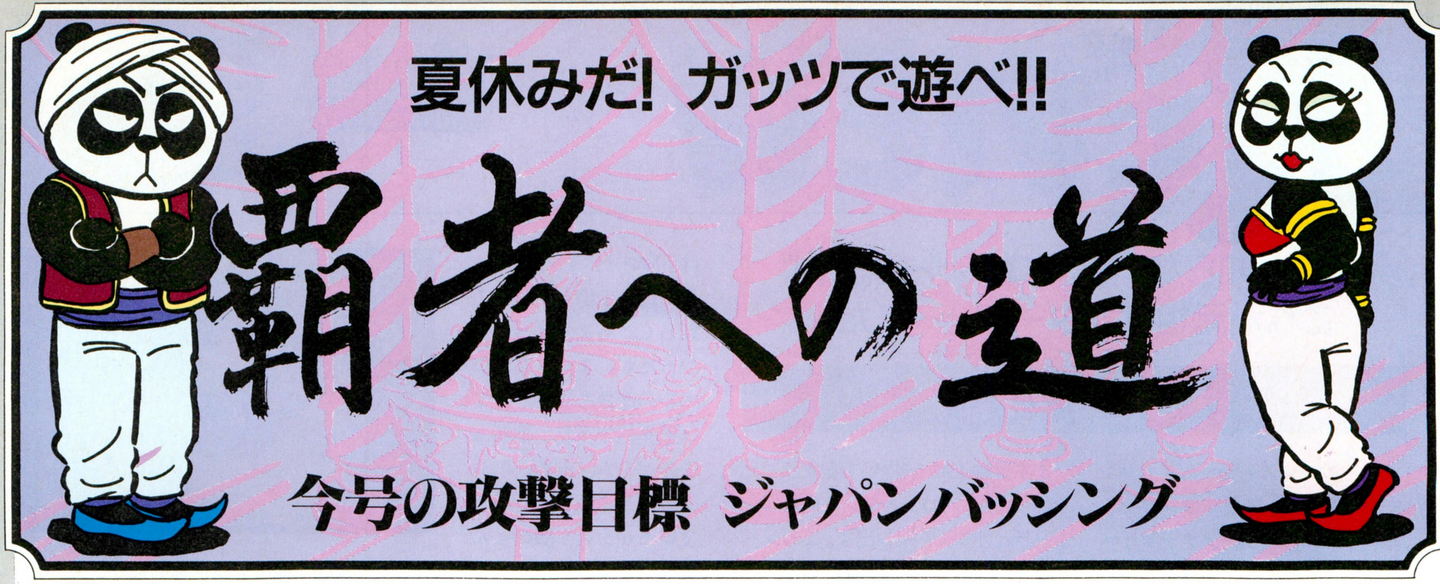

夏休みだ! ガッツで遊べ!!

覇者への道

今号の攻撃目標 ジャパンバッシング

摩擦緩和大作戦

発売以来、その刺激的なテーマで一般マスコミにまで数多く登場した『ジャパンバッシング』は、おそらく現在もっとも有名なゲームソフトのひとつかもしれない。なにしろ、デンジャラスな日米関係をゲームで描こうというのだから、その心意気には恐れいる。念のため、ゲームの内容を簡単に説明すると、プレーヤーはアメリカ政府のブレインとなり、日本政府に激しく要求を行なうのである。この要求が〝JAPAN BASHING〟、いわゆる日本叩きといわれるもので、プレーヤーは日本を叩きに叩くことで、自国の経済を建て直すのだ。

とはいえ、闇雲に日本を叩けばいいというものではない。あまりにもゴリ押しをすれば、日本はヘソを曲げて、両国間の関係そのものが悪化してしまうのである。むう、理想は日本もアメリカも幸せになることだが、そうなるかどうかは、プレーヤーの判断しだいというわけだ。

しかし、なかなか理想的な日米関係を築くことは難しいんだな。ゲームが描いているのは1980年から1992年までだが、日本の経済進出がもの凄いのだ！　まさに、アメリカ政府はグロッキーというやつで、多少ムリそうな問題でも、強引に外交交渉で認めさせないと、どうしようもないのが現実なのだ。いやはや、デフォルメはあるだろうが、日米貿易摩擦って深刻なんだね、と考えさせられてしまうゲームではありますな。

ところで、『ジャパンバッシング』のテーマである日米貿易摩擦といえば、まず近年のハイテク産業が思い出される。だが、日米貿易摩擦というのは根が深く、1970年代

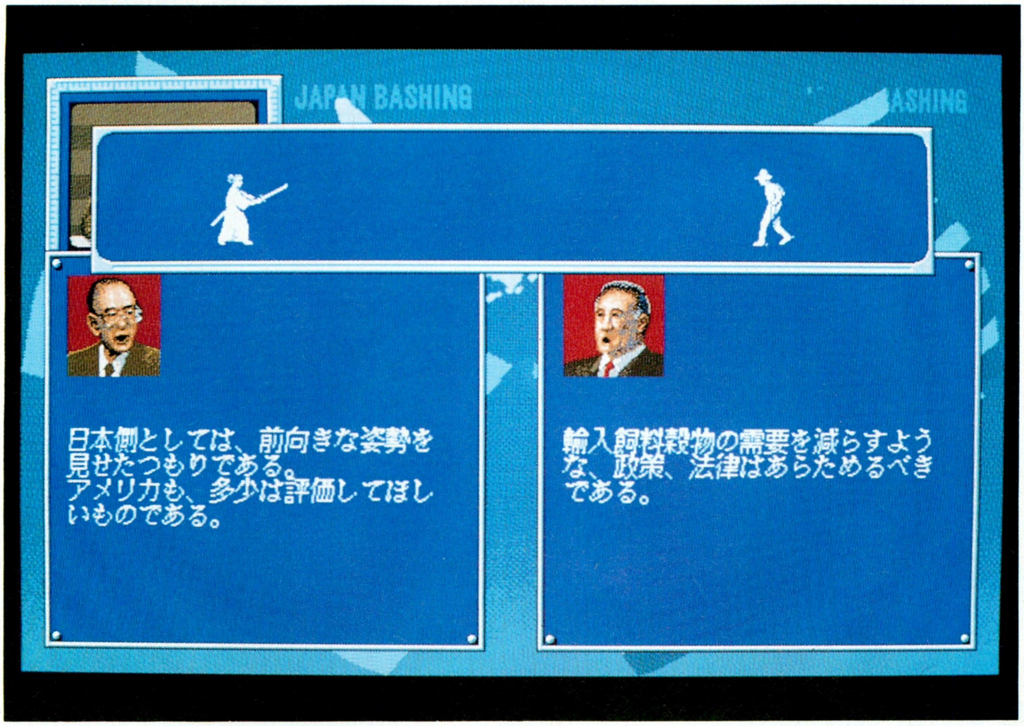

⬅どの問題に対して、どんな外交交渉を行なうのか？　一見単純そうなのだが、なかなか日本の進出を押さえることは難しいのだ。

外交交渉 交渉とその結果

1. 貿易に関すること

貿易収支について

- **A** 対日感情値が下がる／米政府支持率が下がる／日本の経済収支が上がる／米経済収支が下がる
- **B** 対米感情値が下がる／対日感情値が下がる／日本の経済収支が上がる／米経済収支が下がる
- **C** 対米感情値が下がる／対日感情値が上がる／日本の経済収支が下がる／米経済収支が上がる

日本の制度について

- **A** 米政府支持率が下がる／日本の経済収支が上がる／米の経済収支が下がる
- **B** 対米感情値が下がる／日本の経済収支が上がる／米経済収支が下がる
- **C** 対米感情値が下がる／米政府支持率が上がる／日本政府支持率が下がる／米経済収支が上がる

不公平への指摘

- **A** 米政府支持率が下がる／日本の経済収支が上がる／米の経済収支が下がる
- **B** 対米感情値が下がる／対日感情値が下がる／日本の経済収支が上がる／米経済収支が下がる
- **C** 対米感情値が下がる／米政府支持率が上がる／日本政府支持率が下がる／米経済収支が上がる

2. 環境問題に関すること

世界の環境問題

- **A** 対日感情値が下がる／米政府支持率が下がる
- **B** 対日感情値が下がる／日本政府支持率が下がる
- **C** 対日感情値が上がる／日本政府支持率が上がる／日本の経済収支が下がる

日本の環境問題

- **A** 米政府支持率が下がる
- **B** 日本政府支持率が下がる／対日感情値が下がる
- **C** 日本政府支持率が上がる／日本の経済収支が下がる

3. 日本の文化復興

- **A** 米政府支持率が下がる
- **B** 日本政府支持率が下がる／対日感情値が下がる
- **C** 日本政府支持率が上がる／日本の経済収支が下がる

4. 政治家の問題発言

- **A** 日本政府支持率が下がる／米政府支持率が大きく下がる／対米感情値が大きく下がる／対日感情値が大きく下がる
- **B** 日本政府支持率が大きく下がる／対日感情値が大きく下がる
- **C** 日本政府支持率が下がる／対日感情値が下がる

これは国内要求に対する外交交渉と、その交渉具合による結果を一覧表にしたものである。各問題の内容によって、外交交渉の結果で上下するパラメーターが違うことに注意しよう。

行動
- A 国内要求を無視した場合
- B 抗議を行なったものの日本が要求を認めなかった場合
- C 日本が要求を認めた場合

5. 日本の責任分担

- **A** 米政府支持率が下がる／対日感情値が大きく下がる
- **B** 日本政府支持率が下がる／対日感情値が大きく下がる
- **C** 日本政府支持率が上がる／対米感情値が下がる／日本の経済収支が下がる

6. 事実無根な要求

- **A** 対米感情値が下がる／対日感情値が下がる／米政府支持率が下がる
- **B** 対米感情値が大きく下がる／対日感情値が大きく下がる
- **C** 対米感情値が大きく下がる／対日感情値が下がる／日本の経済収支が下がる／米政府支持率が大きく上がる

にはすでに、繊維貿易で摩擦が生じていたのである。これは、現在でも大企業として知られるユニチカや東洋紡、日本エステルなどが合成繊維の大量生産を実現し、それを輸出製品の主力として各国に送り出したことから起きたのだ。もちろん、一番のお得意さんはアメリカ。当時、日本の合成繊維の輸出量は、世界総輸出量の25パーセントを占めていたというが、そのうちの何割かがアメリカへとなだれこんだのだから、経済的にたまったもんではなかったろう。案の定、1972年に日米繊維協定が結ばれて、合成繊維の輸出量は大幅に制限されたのである。

合成繊維の次に問題になったのが、現在でももめている自動車。日本の自動車産業は1960年代に急成長し、1967年には世界第2位の生産台数を誇るようになった。合成繊維のときもそうだったが、生産量が伸びれば他国への輸出量も増える。『ジャパンバッシング』のゲームスタート年である1980年には、アメリカ市場における日本車のシェアが、なんと20パーセントを超えてしまったのである。これでは、アメリカの自動車産業もたまらないってわけだ。

この自動車の後に来るのがハイテク産業による貿易摩擦なのだが、現在の日米の摩擦状態は商品だけでは語れない部分も出てきている。「坊主憎けりゃ、袈裟まで憎い」、というやつで、日本の習慣や社会制度、政策までもが摩擦を生み出す対象となっているのだ。『ジャパンバッシング』のなかでも、日本の風習に対する勘違い的な問題がよく登場しているが、あれはけっしてシャレではないのである。わりとつまらないことが原因で摩擦が生じることがあり、このような摩擦状態、〝複合摩擦〟、と呼んでいるのだ。最近、知的所有権に対するバッシングが行なわれているが、これも複合摩擦が原因といえよう。

そんなわけで、日本人は忍者を使うのをすみやかにやめろ、などとジョーダンのような外交問題が続出する愉快なゲームではあるが、実はその根底には重い国際問題の真実が隠されているのだ。キモに命じてプレーすべし！

1988年度日米貿易収支

日本	アメリカ
総輸出額	総輸出額
2647億7200万ドル	3153億1300万ドル
総輸入額	総輸入額
1832億5200万ドル	4586億8200万ドル
アメリカからの輸入額	日本からの輸入額
360億5600万ドル	902億6000万ドル

今号の敵戦力

メーカー/システムソフト
機　種/PC-9801VF以降（3.5D、5D）
価　格/8800円[税別]

カルタゴはなぜ滅んだのか?

日米貿易摩擦を語る際、よくカルタゴが日本の比喩として登場してくる。ローマ帝国によって滅ぼされたカルタゴは、そんなに日本と似ていたのだろうか? 検証してみよう。

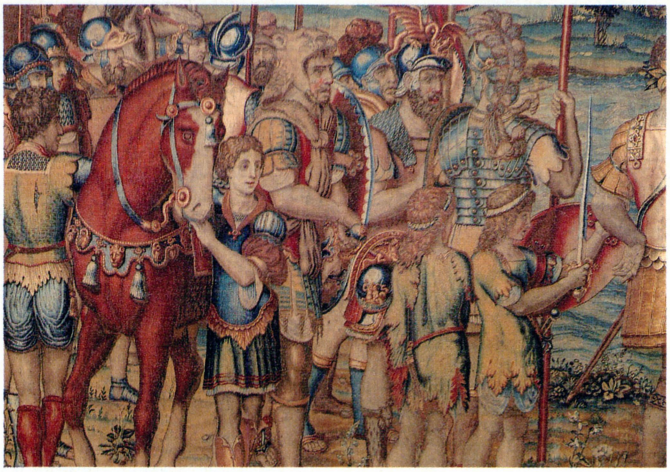
⬆カルタゴの名将ハンニバルと、ローマの名将スキピオとの会見。ハンニバルは、その抜群の戦術能力でローマを苦しめたが、物量作戦の前に敗れ去った。(写真、WPS)

貿易摩擦問題が語られるとき、日本はカルタゴの二の舞を演じるか、という言葉がよく使われる。講談社の某原子力潜水艦マンガでも、アメリカ大統領が日本をなじる場面で、この言葉が使われていた。これだけ頻繁に使われるからには、よほど日本とカルタゴは似ていたのだろう。そこで、どこがどう日本とカルタゴは似ていて、そしてなぜカルタゴのようになることを危惧されているのかを、今回はちょっと考えてみたい。

カルタゴというのは、現在のアフリカのチュニジア沿岸にあった交易都市で、紀元前800年ごろに誕生したらしい。もともとは、現在のシリア付近を本拠地としたフェニキア人たちの植民都市だったのだが、肥沃な土地と地中海貿易の基地という条件を武器に巨大化し、紀元前8世紀には本拠地を凌ぐ勢力になったのだ。

巨大化したカルタゴは基本的に貿易国、つまり通商によって成立していた国で、当時のギリシャ人やローマ人が商業そのものを賤業と思っていたことを考えると、実に珍しい国家体制といえる。おそらくは、ここらへんが日本とカルタゴがよく同一視されるポイントなのだろう。現在の日本は通商によって成り立っている、といっても過言ではないからだ。そして、

ウェポン・イラストレイテッドNo.62 第4次中東戦争⑤

シリア軍の突然の越境攻撃で、イスラエル国境守備隊である第7旅団と第188旅団は大きな被害を受けた。第188旅団は開戦時に戦車を約60両しか保有していなかったため、開戦24時間で兵士の90パーセント以上を失うという損害を出して、ほぼ壊滅してしまった。第7旅団はまだ戦闘力を残していたが、刻々と損害を増やしつつあり、全滅は時間の問題となっていた。

しかし、この2個旅団はあくまで抵抗を続け、絶え間ない戦車の移動によるゲリラ戦により、イスラエル軍にとって貴重な時間を与えたのだ。ただちにイスラエル参謀本部は全面的な動員態勢を取り、予備役を召集して戦線に送り込み始めた。

⬇シリア軍の主力となったT-55戦車。強力な100ミリ砲を装備していた。

さて、南のエジプト軍、北のシリア軍の脅威に同時にさらされたイスラエル参謀本部は、即座に北のゴラン高原を最優先することに決定した。イスラエルの国力から見て、同時に、ふたつの正面で全力を投入するわけにはいかず、シナイ半島のような長い縦深を持たないゴラン高原では、わずかな敵の突破によって、北ガリラヤ地方全体を危機にさらすと判断されたためだ。エジプト軍に対処するのは、北のシリア軍を完膚なきまでに潰した後のこととされたのだ。

さらに問題となるのは、イスラエル最大の敵であるイラク軍がシリアに増援を送った点だ。北の危機を取り除かなければ、イラクだけでなく弱腰のヨルダンも、アラブの体面を保つために参戦してくるだろう。

おまけにシナイ半島では、エジプト軍のサガー対戦車ミサイルとRPG7の連係攻撃により、イスラエル戦車旅団が壊滅してしまうなど、憂慮すべき事態に陥っていた。参謀本部にとって、なによりも時間が重要だった。

10月7日には、イスラエルのダヤン国防相がメイヤー首相に会い、核兵器の使用許可を取った。もし、ゴラン高原での反攻作戦が失敗した場合、核兵器による攻撃を行なうつもりだったのだ。その間にも、シリア軍の進撃は続いていた。反撃作戦は11日発動と決められた。(続く)

アンケートはがきの書き方

アンケートはがきの表のお便りコーナーにはレターズ・フロム・ユーあてのお便り、ログイン編集部へのご意見、ご希望など、なんでもご自由にお書きください。下部の読者が選ぶTOP20の欄には、あなたが推薦するソフト名をひとつだけお書きください。

アンケートはがきの裏の部分はマークシートになっています。各質問の答えと同じ番号の⊂⊃を、必ず鉛筆で濃く塗りつぶしてください。⊂⊃からはみ出したり、薄かったりすると、機械が読み取れない場合がありますので、注意してください。また、マークシート以外の住所、氏名などは、ペンなどで記入してもかまいません。

マークシート記入例

良い例　　悪い例

ログイン1992年16、17合併号アンケート

1 **おもしろかった記事を、以下から5つ選んでください。**

2 **つまらなかった記事を、以下から5つ選んでください。**

1.SOFTLOG／2.SUPER NEWSOFT／3.NEWSOFT／4.NEWS FILE／5.緋王伝／6.キャッスルズ／7.三國志Ⅲ／8.ビッグオナー／9.太閤立志伝／10.天下統一Ⅱパワーアップセット／11.元朝秘史／12.アーリーキングダム／13.ファイナルファイト／14.月龍の山／15.織田信長／16.ドラゴンスレイヤー英雄伝説Ⅱ／17.卒業／18.ダイヤモンドプレーヤーズ／19.フォボス／20.風、スローダウン／21.ソフトウェアレビュー／22.懐かしゲームレビュー／23.覇者への道／24.三國志Ⅱ人民戦報／25.戦国御免／26.魂をけずれ／27.WIZでござるよ／28.宇宙の海はオレの海／29.すこやかレジパⅡ／30.バカチン市国／31.特集シミュレーション番長2／32.ル・マン24時間レース／33.'92CES最新ゲーム情報／34.オホーツクに消ゆ98発売／35.やってみようIBM-PC／36.X68000新聞／37.AUDIO&VISUALで遊べ!／38.TOKYO TOWNS SHOW／39.OVERSEAS CONNECTION／40.テレビゲームクラブ／41.さわやかログインモータース／42.ソフコンPRESS／43.CIA情報局／44.ログマーケット／45.オールザットウルトラ科学／46.スーパー占い／47.レターズ・フロム・ユー／48.墜落日誌／49.ワンダービット／50.特別付録 大戦略Ⅳ COMMANDER'S HANDBOOK

郵便はがき

料金受取人払

赤坂局承認

836

差出有効期間
平成6年4月
30日まで
郵便切手は
いりません

1 0 7 2 4

（受取人）

東京都港区南青山6-11-1
スリーエフ南青山ビル
（株）アスキー
LOGIN 編集部　行
（1992年16、17合併号）

お便りコーナー

SOFTLOG　読者が選ぶTOP20投票用紙

344ページのリストの中から選び、番号を書いてください

LOGiN 1992年16、17合併号アンケートはがき

1 おもしろかった記事（5つまで）

1 2 3 4 5 6 7 8 9 10 11 12 13 14
15 16 17 18 19 20 21 22 23 24 25 26 27 28
29 30 31 32 33 34 35 36 37 38 39 40 41 42
43 44 45 46 47 48 49 50

2 つまらなかった記事（5つまで）

1 2 3 4 5 6 7 8 9 10 11 12 13 14
15 16 17 18 19 20 21 22 23 24 25 26 27 28
29 30 31 32 33 34 35 36 37 38 39 40 41 42
43 44 45 46 47 48 49 50

3 いつも読んでいるパソコン誌（いくつでも）

1 2 3 4 5 6 7 8 9 10 11 12 13 14
15 16 17 18

4 持っているマシン（いくつでも）

1 2 3 4 5 6 7 8 9 10 11 12 13 14

5 パソコンの使用用途（いくつでも）

1 2 3 4 5 6 7 8 9 10 11 12 13

6 性別 1 2

7 年齢 1 2 3 4 5 6 7 8 9 10 11

8 職業 1 2 3 4 5 6 7 8

フリガナ		生 年 月 日
お名前		19 年 月 日生
ご住所 □□□-□□	都道府県 市区郡 ☎（ ） -	

使用機種	メーカー 機種名	次に買いたいパソコンは？	メーカー 機種名

3 いつも読んでいるパソコン誌はなんですか？（いくつでも）

1.コンプティーク／2.ポプコム／3.テクノポリス／4.ファミコン通信／5.アイコン／6.ASAHIパソコン／7.アスキー／8.I/O／9.マイコン／10.PCマガジン／11.Oh!PC／12.Oh!X／13.Oh!FM TOWNS／14.THE BASIC／15.日経パソコン／16.The COMPUTER／17.マイコンBASICマガジン／18.その他

4 あなたが持っているマシン(シリーズ)はなんですか？（いくつでも）

1.PC-8801／2.PC-9801／3.PC-286/386／4.X68000／5.FM TOWNS／6.Macintosh／7.AMIGA／8.ATARI-ST／9.IBM-PC／10.スーパーファミコン／11.ファミコン／12.PCエンジン／13.メガドライブ／14.その他

5 パソコンは主にどんなことに使いますか？（いくつでも）

1.ゲーム／2.ワープロ／3.データベース／4.パソコン通信／5.ゲームプログラム／6.ゲーム以外のプログラム／7.リストの入力／8.技術計算／9.作表・表計算／10.コンピューターグラフィック／11.コンピューターミュージック／12.パソコン自体の勉強／13.コンピューターによる教育

6 性別

1.男性／2.女性

7 年齢

1. 10歳未満／2. 10〜12歳／3. 13〜15歳／4. 16〜18歳／5. 19〜22歳／6. 23〜25歳／7. 26〜30歳／8. 31〜35歳／9. 36〜40歳／10. 41〜50歳／11. 51歳以上

8 職業

1.小学生／2.中学生／3.高校生／4.大学、大学院生／5.短大、専門学校、予備校生／6.会社員／7.自由業／8.無職

先頭の陣笠をかぶった男が「清河先生、お久しぶりです」と挨拶してきたので、足を止めた。相手は笠紐に手をかけ、笠を取ろうとしている。清河も同じく笠を取ろうと手をやった瞬間、男はいきなり抜刀して、一刀のもとに清河を斬り捨てたのである。この男こそ、幕府見廻組組頭の佐々木唯三郎であり、この事件は、佐々木の最初の大仕事だったのである。

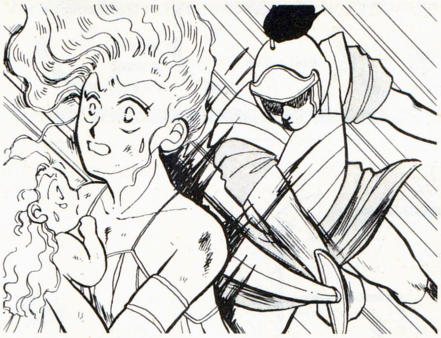

⬆カルタゴ市民は籠城してローマ軍と戦ったが、紀元前146年に力尽きて滅び去ったのである。

通商国家として栄華をきわめているために、カルタゴの二の舞いを踏むことを危惧されているのである。なぜなら、カルタゴは地中海貿易を独占したため、ローマによって滅ぼされたからだ。

ローマとカルタゴは、当時、地中海貿易の要所であったシチリア島の利権を巡って対立し、紀元前264年から紀元前146年にかけて3度の大戦を行なった。その結果、カルタゴはローマに完敗してしまう。そして、カルタゴの復活を極度に恐れたローマによって完全なる破壊が行なわれ、都市は廃墟と化し、国家としては完全に消滅してしまった。

この事実から、カルタゴを日本の比喩とする人々は、貿易利益のみに走れば滅びの道を歩む、と論説する。しかし、一概に日本とカルタゴを同一視してもいいものだろうか？　いや、それ以前に、カルタゴの滅亡を貿易利益に走りすぎたため、と決定してもいいものだろうか？　カルタゴは確かに地中海貿易を独占していたが、ローマだって同じことを考えていたのである。つまり、ローマとカルタゴの戦いというのは、国家倫理とか独占に対する対抗とかそういうものではなく、ただの利益戦争にしかすぎないのだ。

帝国主義的利益戦争の栄枯盛衰は、カルタゴだけではない。それなのにカルタゴだけクローズアップされるのは、自前の軍隊を保持せず傭兵部隊に防衛を任せていたカルタゴの兵制を、日本になぞらえて強調したいのだろうか。だとすれば、きな臭いたとえである。

温故知新は大切だし、過去のことから学ぶことは多い。だが、カルタゴと日本を同一視するのは、妥当ではないと思うのだが。

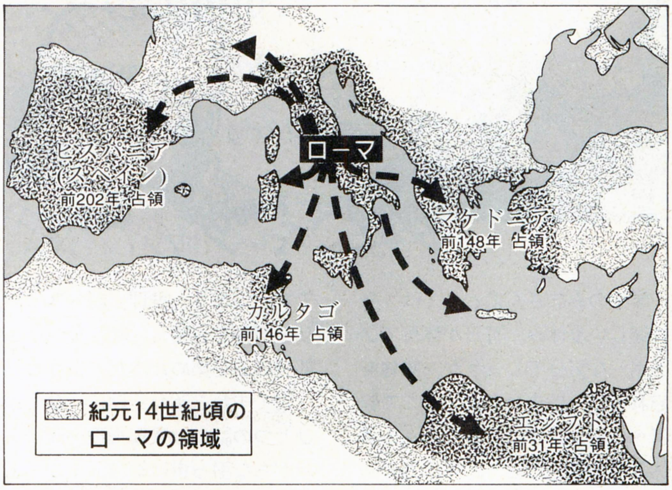

➡地中海制覇のために、ローマはカルタゴだけではなく各地に軍勢を派遣したのだ。

戦国名将列伝第六十一話　古田織部正重然

織部は利休七哲のなかでも、最高の実力を持った茶人であった。信長、秀吉の茶頭であった千利休が死ぬと、織部はその後継者として、日本の茶道のすべてを取り仕切った。織部はわびさびを追求した利休とは正反対の、豪快な茶道を信条としており、蒲生氏郷や細川忠興といった叩き上げの戦国大名たちには、むしろ織部の気風のほうが好まれたのである。さらには、高山右近、織田有楽斎などとも親交があり、織部の茶人としての権勢は、もはや師匠利休の絶頂期を凌駕するほどであったという。

織部をここまでの大家に育てたのは、豊臣秀吉であった。万事派手好みの秀吉は、利休のわびさびの茶道を認めながらも、そこに物足りなさを感じていた。その点、織部には、わざわざ完成した茶碗を叩き割り、そこにできたひび割れを至上の美とする豪気さがあった。これは秀吉好みの茶道だったのである。この秀吉の後ろ楯と、利休の後継者という名声、そして大大名たちを弟子に持つという人脈が、織部を当代一の茶人に押し上げた理由であった。

秀吉の死後も、家康によって将軍の茶道指南に任じられるなど、織部の権勢は続いた。しかし同時にこのころから、織部の心の中にある種の驕(おご)りが生まれたのではないだろうか。

織部は、冬の陣こそ徳川方として働いたが、夏の陣では豊臣方に通じて、京都で挙兵し、家康を挟撃する計画を立てたという。いくら織部が天下の茶頭であったとて、武将としての采配能力は皆無に等しかった織部が、なぜこのような大それた計画を立てたのか？　毎日のように膝を屈して庵を訪れる大大名たちを見るうちに、「自分なら家康とも戦える」、という驕りが生まれてしまったからだ。加えて、豊臣恩顧の大名の中には、自分の弟子が多い。自分が味方につけば、それらの大名たちを大阪方に引き込める。そんな過信も抱いたのだろう。

しかし結局はこの驕りが命取りとなった。謀叛を知った家康が、織部に切腹を命じたのである。天下の茶頭、古田織部の生涯はここに終わり、後世には本阿弥光悦、小堀宗甫等の弟子によって、織部流の茶道だけが残されたのである。

恵美子の ほほえみインフォメーション

BOOKS

あなたは名探偵

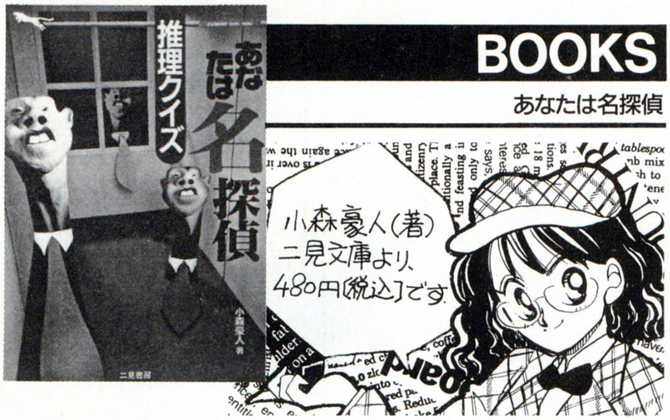

学生のみなさんにとっては、今は楽しい夏休み。毎日が休日でブラボーな気分でしょうが、勉強を忘れてはいけませんよ。そこで覇者への道としては、みなさんの夏休み用の課題として、思考力を鍛える本を推薦しましょう。推理クイズ集、『あなたは名探偵』です。

これは短編推理小説風のクイズ集で、短い文章のなかに事件のあらましが語られ、ヒントをもとに犯行の全貌を推理するというものです。つまり、推理小説のストーリー部分を省略し、純粋な謎解き部分のみを集めた本だというわけなんですね。それだけに、ひとつひとつの謎には長編推理小説にありがちな引っ掛けやストーリー上のワナはなく、ひたすら思考能力のみを使って解決できるものばかりなのです。

問題は全部で52問。しかも同じような問題が続くのではなく、犯人の仕掛けたトリックを見破るものあり、アリバイを崩すものあり、密室トリックを暴くものあり、多種多様で飽きることはありません。ちなみに上の図は、問題4の密室推理問題です。この密室状態から外部に情報を送ることが問題なのですが、正解がわかるかな？

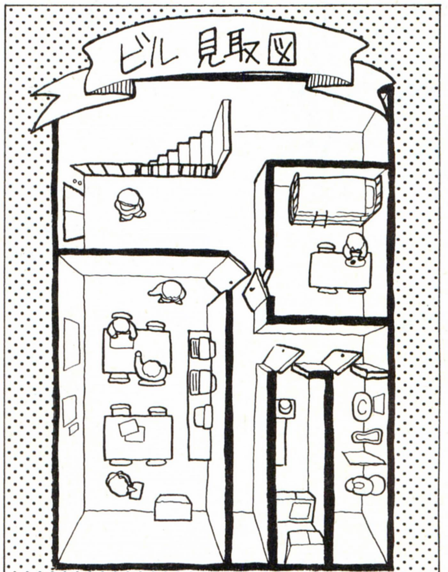

⬅このファックスも電話もない部屋に閉じ込められながら、いかにして外部と連絡を取るか、それが問題なんですね。

戦略学入門 智将の決断 長宗我部元親の戦術は？

1575年　四万十川の戦い

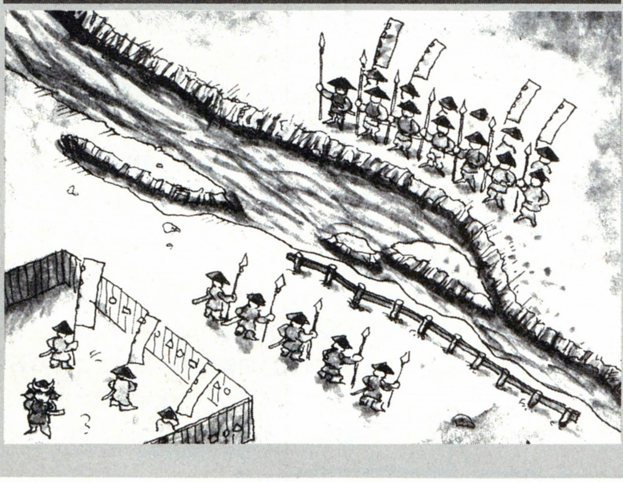

今号から始まりましたこのコーナー、古今東西の名勝負、大合戦を題材にして、みなさんの戦術眼を試してみたいと思います。題して、〝戦術学入門・智将の決断！〟。太平洋の目撃者と、交互で連載していこうと思いますので、以後お見知りおきを。さて第1回は、日本の戦国時代からの出題だ。

1575年、失政から土佐国を追われた一条兼定は、失地回復のために軍勢を率いて伊予国から侵攻してきた。当時、すでに土佐国は長宗我部家がほぼ掌握していたが、一条兼定の帰還に何人かの豪族が従い、帰国まもなく3500人ほどの兵が集まったのである。一条兼定はその兵を率い、四万十川の西に砦を築き、防備を固めた。一条兼定来たる、の報告を受けた長宗我部元親が7500人の兵とともに四万十川の東に着いたときには、対岸には防御柵まで作られていたのである(左図参照)。

さて、ここで問題です。この四万十川を堀にして防御を固めた敵に対し、元親はどんな作戦を使って勝利したでしょうか？正解は次号で解説しますから、よーく考えてみましょう。

 三国志好漢伝

州泰(しゅうたい)　魏将のひとりとして、州勅史などを務めた。孔明のいとこである諸葛誕が、呉の後楯で反乱を起こした際には、討伐軍のひとりとして参加している。このとき州泰は鐘会の立てた策を実行し、補給物資をオトリに呉軍を誘い出して撃破している。

戦友(カメラート)からのお便り"オレも書くからキミも書け"

日本の夏は蒸し暑い！　これはひとえに湿度が高いからで、日本よりも気温が高い地域でも、湿度の低いところは、はるかに涼しくて過ごしやすいそうだ。気象用語に不快指数という言葉があるが、まさに日本の夏は不快なのである。とはいえ、いくら気象に毒づいても、涼しくなるわけではない。心頭滅却すれば火もまた涼しの心意気で、大自然に立ち向かうしかないのだ。

そこで、日本の夏よりも熱い戦友諸君のお便りを読んで、ひとつ気勢をあげようではないか。

「ぼくは孔明と趙雲が嫌いなので、『三國志Ⅲ』では文官として使ってやってます。まあ、殺されないだけましと思うように」

（大阪府　軍神上々）

爆発的な人気を誇る三国志だが、やはり好みがいろいろとあるもんだな。パロアルト三國志の担当である三宅も孫一族が大好きで、曹操や劉備のことをミジンコのように呼んでいるぞ。

「呂布は『三國志Ⅲ』の数値ほど、本当に強かったのでしょうか？　そうは思えないのですが」

（千葉県　侍大将飛雪）

うーん、難しい問題だな。強さというのは、比較のものだからね。呂布は関羽や張飛に負けず、関羽や張飛は並みいる強豪を倒した実績があるから、必然的に呂布は強いということになっていると思う。とはいえ、実際には関羽や張飛、そして呂布よりも強い武将はいたかもしれないし、こればっかりはわからない。でも、三国志演義の世界では、最強の強者は呂布、ということはお約束のようだぞ。

ということで、今回はここまで。次号は1ヵ月後だが、病気などしないようにな。

今号の大河ドラマ

神奈川県　五十嵐　健

⬆大きな頭で有名だった益次郎。やはり、中身が詰まっていたんだろうな。

♥♥♥ 戦え 甲冑少女隊 ♥♥♥

会員番号――143

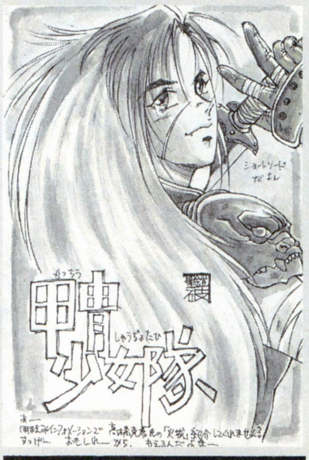

兵庫県　聖鎧破

⬆ショルダープロテクターの顔が、怖くてよし。しゃべれば、もっとよし。

会員番号――0116

福岡県　WOLF

⬆まっすぐを、前を見つめる目がいいね。目は口ほどにものを言うぜ。

今号の東部戦線

宮城県　狂々先生栄華之夢

⬆ナチスドイツの鉄カブトの形状って、独特なスタイルで好きなんだよね。

今月の宿星の男たち

東京都　流　念次郎

⬆トラ殺しの武松さん。行者姿はゴツくて、怖かっただろうな。

山口県　村橋めぐみ

⬆やはりお金持のダンナは、ヤサ男じゃないと。柴のダンナも例外ではない。

兵庫県　涼葉

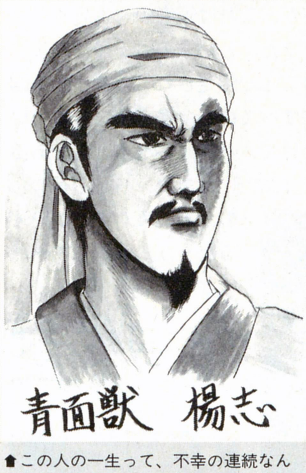

⬆この人の一生って、不幸の連続なんだよね。水滸伝中でも屈指の不幸男だ。

〒107-24
東京都港区南青山6-11-1
スリーエフ南青山ビル
(株)アスキー　ログイン編集部
覇者への道

三国志官僚伝　郗慮（ちりょ）　後漢に使えた御史大夫だが、早くから朝廷を見限り、曹操側の人間として行動する。日頃から仲の悪かった孔融を密告で処刑するなど性格は陰湿で、曹操排斥を計画した伏皇后を逮捕したときも、献帝以下朝廷内の反曹操分子を冷徹に鎮圧したのである。

パロアルト"三國志II"研究所
人民戦報
Jinmin-senpou

第42回 オ～～！スペシャ～ルの巻

人民戦報強化対策第２弾として、今回は４ページのスペシャル版としてみた。去年の１、２合併号以来、超ひさしぶりなので、じっくり読んでみてほしい。

まず最初は、最近の三国志関係のゲームについて見てみよう。ログインはパソコン雑誌であるからして、テレビゲームなどのソフトは、専門コーナー以外ではあまり紹介していない。ところが、この三国志ブームの中、ソフトはドカドカ発売され始め、ちょっと気になっているパソコンユーザーもいるんじゃないかな？　そこで、発売されたばかりで、しかも話題になっている『三国志II』（ナムコ）と『横山光輝三国志』（エンジェル）を人民戦報なりに紹介していこう。

それぞれの比較は次のページに書いてあるので、簡単な紹介から。まず『三国志II』だが、前作は知る人ぞ知る名作で、いまだに遊んでいる人もいる逸品だ。基本的にそのシステムを継承しているため、なかなかハマるゲームであった。コマンドは命令書の数だけ実行でき、その数は領土の分だけ持つことができる。パソコンでは『群雄三国志』がこのシステムを使っているが、これは筆者の一番好きなタイプだ。というのも、最初はすべきことが限定されているが、１国にすべての命令書を使ってもいいわけで、パズル的な楽しさがある。『三國志III』はコマンド数も多いため、まるで対称的といえるだろう。戦闘もオートになっているしね。

そして、『横山光輝三国志』だが、こちらは内政、軍備、軍行という３つのフェイズが１ターンとなっていて、１年は４ターンで行なわれる。つまり、それぞれに１ヵ月かかるということだね。ただし、軍行は15日で区切られているから、２回行動できるのだ。こちらはパソコンの『天下統一』に近い。このシステムの特徴は、１年がすぐに過ぎてしまうため、軍資金や兵糧が１フェイズごとに手に入ることだ。何かしたいな、と思えば、１フェイズ持てばいいわけで、なかなかゲームを中断できないのである。これはうまい方法だ。

そして、これは両方ともそうなのだが、パソコンにはすでに光栄の『三國志』というものがあり、ゲーム機器とパソコンではユーザー層が違うためか、パソコンとはプレーした感じが別ものなのだ。ビジュアルで見せる部分が多く、計略や部隊などにもオリジナルの特徴を持たせている。『三国志II』なんて16もの計略があって、虚兵、十面埋伏、連環など、うらやましくなるものが用意されているのだ。

そして、徹底的に違うのが、武将のレベルという概念。先程の計略も、武将によってはまったく使えず、また徴兵したときの部隊編成（弓兵、騎馬兵）などが、武将のレベル（経験値）に左右される。どんな武将でも鍛えがいがあり、死んでしまったときの悔しさはパソコンの比ではない。では、それぞれの特徴を見てみよう。

横山光輝 三国志

■エンジェル
■６月26日発売
■9500円［税別］

三国志II
—覇王の大陸—

■ナムコ
■６月10日発売
■6900円［税別］

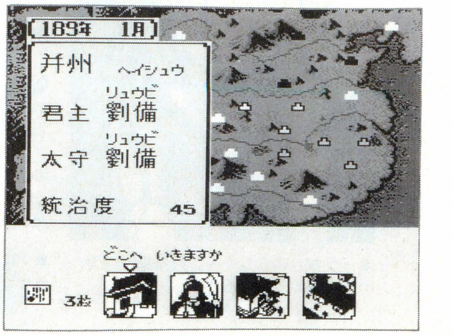

横山光輝三国志

三国志II —覇王の大陸—

内政

基本的なコマンドは『三國志Ⅲ』と一緒だが、城壁を強化したり、敵の城壁を潰したりできる。攻城戦では、まず敵の城壁を壊さないといけないため、ここが勝負の分かれ目となってくるのだ。

また、国土というコマンドがあり、開発することによって、人口が増えてくれる。これは地方都市を担当した場合、かなりありがたいコマンドだろう。

おもしろいのは災害で、通常、大雨が降ると耕作率は落ちるが、このゲームでは乾燥している地帯に発生すると、逆に収穫率が上がるのだ。当たり前のことだけど、理にかなっていて、感心してしまった。全体的にはまあまあのデキ。

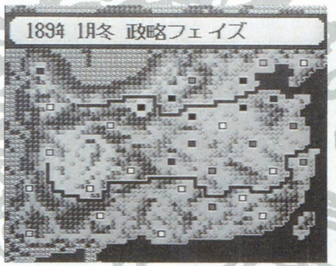

こちらも内政はほとんど一緒。また、人口を増やす町の開発というコマンドも用意されている。あとは、土地の開墾、産業の発展、褒美など、マニュアルを読まずともサクサクとゲームを進められるだろう。

このゲームの、内政での一番の特徴は、町にある学問所と武器屋。まず学問所は、武将に勉強させ、知力を上げるコマンド。そして、武器屋は各武将の鎧、兜、武器などの買い替えができる。なんと、方天画戟などもあるのだが、武将によって使えるものと使えないものがあり、また、重量によって起動力が犠牲になるのだ。ロールプレイングのようでなかなかよいぞ。

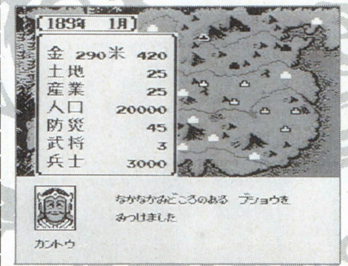

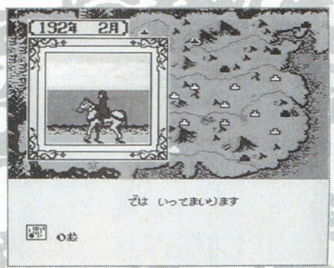

戦争

なんといっても、城壁という概念がよい。したがって、最初に歩兵に丸太を持たせて城壁を崩させ、そして、初めて対等に戦いができるというようになっている。ちなみに、城壁を崩しているときは、城壁の上から丸太を落とされるわ、弓矢はバラバラ降ってくるわで、超大変だ。しかし、これはパソコンよりリアルになっているため、ちょっと感動した。

あと、画面全体がヘックスのため、どこに部隊を移動させようが、勝手なのもいい。極端にいえば、建業の部隊を成都まで遠征することもできるのだ。だから、補給国という概念がないわけだね。これは気が抜けないぞ。

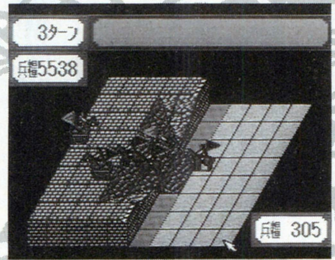

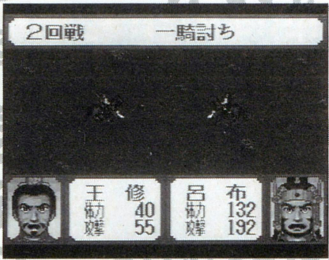

なんと、すべての部隊がオートで動くのだ!! これは新しいシステムだぜ。部隊は歩兵、弓兵、騎馬兵、武将の4種だが、戦闘開始時に陣形を選ぶだけ。あとは各部隊が前進か後退か、それとも敵武将を捕らえるべく包囲するかを選択すればいい。もちろん、状況によって変更もできるから案ずることはないぞ。

さて、一騎討ちのシーンだが、これも迫力があっておすすめだ。罵倒したり、捨て身の攻撃をしたりと、『三國志Ⅲ』の上をいく戦いが楽しめる。また、武将がいろいろセリフをしゃべるし、退却すれば追い討ちをかけてきたり、とにかく、一度遊んでみよう。

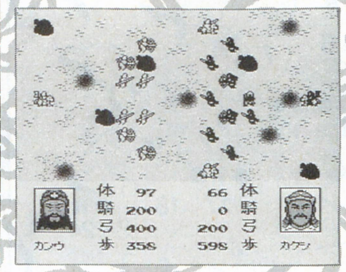

総評

なんといっても、横山光輝という時点でずるい。だって、日本ではこの顔か人形劇の顔が本物なんだから、この部分では無敵だろう。そして、スーパーファミコンということもあり、全体マップから城に拡大するし、MIDI並みの音楽も感動する。ハードの特徴だけど、パソコンに慣れた人たちにとっては目新しい部分だろう。

だが、シナリオが189年、219年と2本しかないためか、最初に孫堅に捜索させると韓玄が見つかるのにはまいった。あと、人によっては、1年に4フェイズというシステムも意見が分かれるだろう。

このゲーム最大の欠点は、ファミコンであるということだ。もちろん、ゲームにおもしろさはハードに左右されないが、どうせならスーパーファミコンで遊んでみたい。また、武将の名前がひらがなだと、よくわからないのも残念だ。

だが、「ハード云々は関係ない」人とか、『三國志Ⅲ』やりこんでいる人は、プレーするといいだろう。音も絵もファミコンなんだけど、妙におもしろいんだな、これが。量販店では4800円前後で、ファミコン自体も9000円くらいだから、両方買っちゃってもいいぞ。最近のパソコンソフト並みだし。

ゴーゴー孫策日記

其之弐拾肆

今回はスペシャル版ということで、同時進行レポートもスペースを拡大してお届けしよう。最近は文章を書きすぎて写真を載せていないため、いったい、どういう状況だかわからなくなっていると思う。そこで、特別に必要以上の大きなイラストも描いてもらったから、煮るなり焼くなり好きにしてくれ。では、ゲームスタートだ。

199年10月

いよいよ28国の最弱軍団を劉表の領土、21国に投入だ。部隊は大将が諸葛亮で、程普、諸葛瑾、韓嵩の4万。ただし、訓練度、武装度は最大値にしてあるので、実際には1ランク上の武将と同じ強さだろう。

敵は劉琦を大将にその数8万6000!! ここはあわてずに、少しずつ兵を減らしていくことに専念する。というのも、ここ21国は城の北に高い山があり、通り道には砦があるという完璧な地形だ。そして、その周辺には川が流れており、攻撃側は圧倒的に不利な条件なのである。したがって、砦を囲むように、諸葛亮、程普、諸葛瑾の3人を川の中に配置させ、敵を1部隊ずつおびき出すことにした。

意外にも、1部隊、1部隊が順番に来てくれたおかげで、3万という兵を減らすことに成功。敵ももうこの手に引っ掛からなくなってきたので、部隊を突入させる。と、ここで30日たってしまい、戦いは来月に持ち越しとなってしまった。

199年11月

戦いが延長され、敵は23国から21国に援軍を派遣した。こちらはそんなに部隊に余裕がないので、当然なしだ。

さて、いよいよ10国から11国に攻め込む。10国は君主孫策を大将とする、孫権、呂蒙、淩操の4万。敵は曹丕の跡を継いだ司馬懿率いる10万。敵の領地はここ1国だけなので、典韋、太史慈といった武将がここにすべて集結しているのだ。まあ、勝負は五分五分といったところか。

まずは一騎討ちだが、敵の典韋の申し込みに対し、孫権が勝手に受けた。ところが、武力値の違いのためか、引き分けるのが精一杯で、危うく討ち取られてしまうところであった。

ここ11国は、戦ったことがある人は知っていると思うが、マップの中央に川が流れ、城までたどり着くのが大変な地形なのである。1ヘックスずつ川を進むか、遠回りして山脈の向こうを進むか迷ったが、結局、孫策をおとりに残し、あとの3部隊は遠回りさせることにした。

戦闘開始から7日後。両部隊が両面のあちこちで激突した。まず、おとりとなった孫策だが、画面右上に追い詰められ、典韋、曹仁、李通、夏候淵、呂虔の5部隊に囲まれてしまった。当然、一斉攻撃を受けまくり、兵士数がみるみる減っていく。逆にこちらも、城を守る司馬懿を包囲し、一斉攻撃を開始した。

だが、城のまわりには典満、武安国、曹洪がいる上、司馬懿の知力が高いため、ことごとく火計が成功してしまうのだ。それはもう壮絶な戦いで、孫策の兵士数2000、呂蒙なんて火計から逃げられずに200の兵しか残っていない。そして22日。孫権と淩操を城に突撃させ、やっとのことで司馬懿を捕らえることができた。自軍の残り兵士数は5000程度しか残っていないが、とにかく、これで曹操の残党は消滅したわけだ。さすがに捕虜の数はすごかった。

司馬懿 知力98-武力67-魅力93
夏候淵 61-90-71
武安国 20-68-17
夏候恩 65-63-72
夏候楙 32-39-24
太史慈 68-95-71
蔣義渠 33-70-61

曹仁	64-84-75	董衡	45-81-75
典満	26-80-49	呂虔	25-73-60
曹洪	50-72-70	李通	57-69-17
毛玠	47-52-53	辛毘	78-48-81
傅幹	76-48-55	韓遂	82-46-78
王匡	33-45-43	楽進	38-44-41
王修	50-40-64	荀彧	97-39-89
程昱	90-26-76	荀攸	96-41-72
呂常	33-68-46	鐘繇	79-16-24
馬延	41-64-51	満寵	81-40-92
張繡	52-75-75	馬玩	23-52-26
袁尚	67-68-52	廖化	61-65-69
陳震	78-37-42	楊修	91-31-56
張顗	32-65-21	霍峻	66-65-74
典韋	31-97-52		計39名

なお、この国の総兵士数は21万6000人となった。超ボロ儲けとはこのことだ。さっそく、再編成して忠誠度順に振り分ける。とはいえ、最近は連戦連勝のおかげで、捕虜の忠誠度はかなり低い。内政か、戦争か、忠誠度か、悩むところだな。

なお、捕虜の処理だが、君主以外はすべて配下にした。もう、人材不足はコリゴリだからね。

TO BE CONTINUED

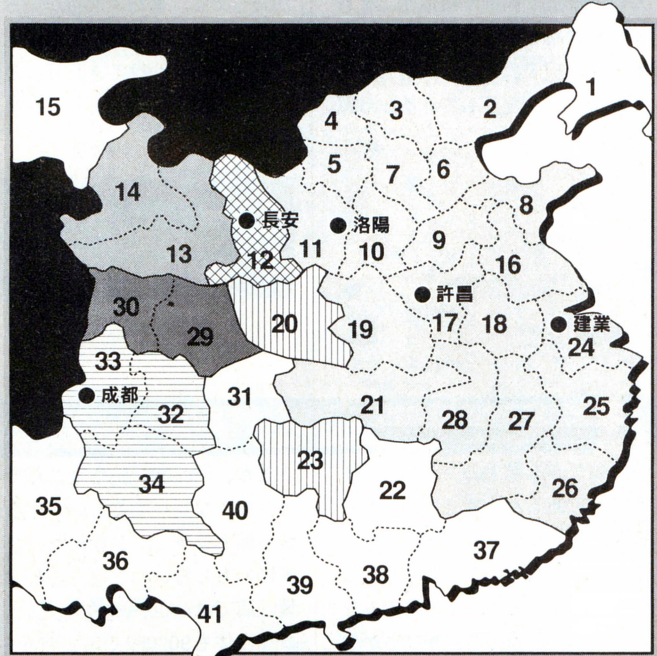

199年12月現在の中国大陸

		武将数	兵士数
	孫策	103	38万9612
	馬騰	19	15万2600
	張魯	15	13万4900
	劉璋	23	23万
	劉表	22	16万2556
	李傕	3	1万2000

擬音祭り

ああ末期的……

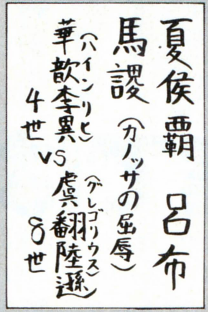

●埼玉県　しねしね団

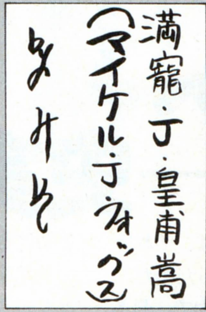

●東京都　みそ

●東京都　江戸主水

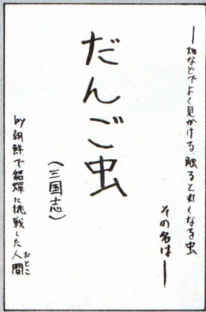

●長野県　長すぎて略

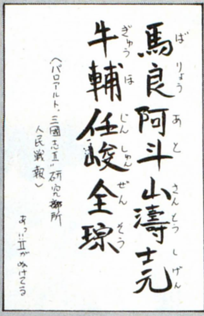

●大阪府　松盥攝津守貴則

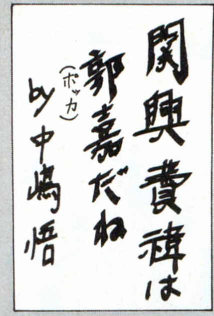

●東京都　横山三輝

漢詩大会

●東京都　雲土龍

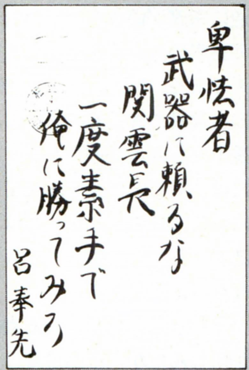

➡こういったように印が押されてしまうケースもあるから、大事なものは封書で送るといいぞ。

心のやすらぎ 画廊

➡神奈川県　五十嵐健
空の感じや構図から、中国っぽい雰囲気がする。今回、唯一、トーンが使われたイラスト。

➡愛知県　TGS
こりゃ、すげえ。董卓の亡霊がキミの右うでに憑いているのかもしれない。がんばってくれ。

➡東京都　流念次郎
それにしても呂布が好きであるな。たしかに、実際に一番見てみたい武将は呂布だけどね。

➡兵庫県　聖鎧破
馬超だ。こういった感じの鎧も、馬超だと違和感がない。このノリでガシガシ送ってくれ。

➡広島県　宗近三十郎
続いてのイラストも馬超。ひさびさの投稿だけど、ちょっとタッチが変わったかな。

➡兵庫県　涼葉
毛がリアルな諸葛亮。彼を描くときのポイントは、何を考えているのかわからない表情だ。

おまけ

●奈良県　いち子

プレゼントのお知らせ

またまたNBCアベニューさんからのプレゼント。今度のプレゼントグッズは豪華だぞ～。なんと、『三国志』のテレホンカードの3枚セット5名にあげちゃうのだ。写真を見てもらえればわかると思うが、なかなかのパッケージなのである。これは!!　と思った人は、三国志に登場する武将の中で、一番嫌いな奴をひとりだけ書いて送ろう。締切は18号発売の前日、9月3日までだ。

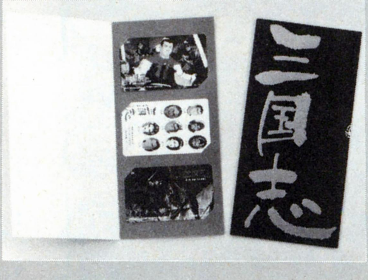

●すべてのあて先:〒107-24　東京都港区南青山6-11-1　(株)アスキー　ログイン編集部　人民戦報○○○係

戦国御免

勢いに乗るマルチプレーも今回で3回目。いよいよ本性をむき出しにした各大名たちの、熾烈な争いをとくとごらんあれ！

注目武将特集第6弾!! 老いてますます盛ん!

朝倉宗滴快進撃!!

年齢78!!

——史実では

朝倉宗滴

⬆この年齢にしてこの実力！　草葉の陰で朝倉家の没落ぶりを知ったら、「もっと長生きをすれば」と、さぞかし悔んだだろう。十分に長生きしたんだけどね。

もし宗滴が生きていれば……。織田信長によって滅ぼされてしまった越前の名門、朝倉家のことを考えると、宗滴の死が惜しまれてならない。宗滴が長生きしていたら、信長は近畿を制圧できなかったかもしれない。宗滴は、それほどまでに優れた武将だったのだ。

宗滴の数ある戦歴の中で、最も輝いているのが、一向一揆との戦いである。宗滴の生涯は、まさに一向一揆との戦いに明け暮れたといっても過言ではない。当時の朝倉家は、一向一揆勢と一進一退の攻防を繰り広げていたが、宗滴の活躍で、戦況は一気に朝倉家に傾いた。1506年、宗滴は一揆勢の大軍を九頭竜川で撃破し、越前全土を完全に朝倉家の支配下に置いたのである。ここから、宗滴の快進撃が始まる。将軍家の要請に応じて京都に遠征して、細川晴元軍を撃退したり、斎藤道三の援軍として、信長の父、織田信秀とも戦っている。また、六角軍に蹂躙されつつあった浅井亮政（長政の祖父）を助けるため、近江国小谷に進出し、見事六角軍を追い払って浅井家を救ったこともあった。浅井家と朝倉家の終生変わらぬ同盟は、これが要因なのである。

このように、宗滴は文字どおり朝倉家の屋台骨であった。しかし、逆に宗滴が優れすぎていたことが、朝倉家の滅亡を招いたともいえるのである。宗滴は、系列でいえば当主義景の曾祖父の兄弟にあたる長老だ。義景が家督を継いだころには、すでに70歳を越えていたのに、こんな老人に頼らねばならぬほど、朝倉家にはほかに人材がいなかったのである。

その宗滴の死を、朝倉家の誰もが惜しんだが、宗滴自身にしてみれば、自分はもう十分に働いた、と言いたいところだったろう。

ゲームでは

さて、それほどに優れた宗滴であるから、当然ゲームの中の数値もスゴイぞ。まずは戦闘力の82という数値自体、もう一流の証拠である。これに近い戦闘力を持つ武将を並べてみると、本多忠勝、立花宗茂、島津義弘など、そうそうたるメンバーが顔をそろえている。

しかも宗滴のスゴイところは、それに加えて政治力も74と、またまた高いということなのだ。

これだけの高数値を見せつけられると、どんなプレーヤーも当然ある種の不満、疑問を抱くことになるだろう。それは、「なぜ戦闘力が39、政治力46しかない朝倉義景を、当主にしなければならぬのか」ということだ。もしも宗滴が当主だったら、その政治力の高さゆえに、毎月の行動力の回復も早く、国作りにしろ軍備にしろ、存分に行なうことができる。そこで、当コーナーではいっそのこと宗滴を当主にすることをオススメする。義景には悪いが、険悪な状態にある20国加賀本願寺に兵１で攻め入って死んでもらう。その後、宗滴を後継者するのだ。ただしこれを実行するならば、毎月必ずセーブすること。宗滴は寿命が近いため、いつ死んでもおかしくないからな。

⬆この魅力的なまでの能力値の高さ！　ここに書いたように、現実にも宗滴が当主なら、と思った朝倉家臣もいたのでは!?

ああ おバカさん……

⬅史実同様、朝倉家は兵士数だけはかなりのもの。北の京都といわれたように、国力も高いし。でも当主がこれでは……。

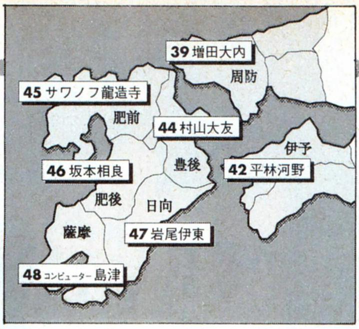

風雲！九州之乱

戦国御免版マルチプレー 巻之三

弱小連合！村山を脅す!!

島津征伐再び

1555年10月

平林 村山、伊豆は楽しかった？
村山 な、なんだよ。
坂本 週末には〝お友達〟を３人連れて伊豆に行って、浜辺でビールをカーッと。そのあとは……だろ。
村山 ストーップ！ おまえら、いったい俺の何を知ってるんだ!?
平林 いろいろ聞いてるよ～ん。
坂本 ああ、読者に教えちゃいたい。
村山 ちくしょう。何が目的だよ！
坂本、平林 金が……、ないんだな。
村山 汚ない！ ひとり、金200ずつとして、弱小大名３人で計600か!?
岩尾 おいどんはいらないっス。
一同 えっ!?
岩尾 おいどんは村山と共同路線で行くって決めてたでゴワスから。
村山 い、岩尾のアニキ……。
岩尾 そのかわり、次に伊豆行くときはおいどんも一緒に……。
村山 もみあげは切ってね。

1555年11月

かくして、実にスマートな方法で村山から金をもぎ取った坂本相良は、２ヵ月前に攻め込んだばかりの島津に、再び攻め入る計画を立てた。無論、ひとりでは到底かなわないので、岩尾ゴワスとの共同作戦である。圧倒的な鉄砲数によって、こちらの損失は大きくなるが、それを覚悟で鉄砲隊に突撃をかけ、鉄砲数さえ減らしてしまえば、島津軍とてそれほど怖くはなくなるのだ。というワケで、坂本相良と岩尾伊東は、前回同様、赤池・伊東祐俊に30ずつの兵を持たせて、薩摩に攻め込んだ。第二次島津征伐の開始である。

前回同様、合戦の目的が鉄砲数を減らすことにあるので、合戦の内容自体も前回と似たものになった。ところが！ 11月という気候のせいか、それとも共同軍側の運が悪いのか、前回と違って雨が降らない。業を煮やした共同軍は、鉄砲による反撃を覚悟で、島津義弘隊に移動攻撃を仕掛けた。最終的には、伊東祐俊が突撃によって義弘を捕らえたが、たかだか17丁の鉄砲数ながら、終わってみれば祐俊隊の兵士数は20を割っていた。恐るべし義弘！ 一方、我が赤池隊は、前回同様、島津歳久隊を急襲！ なんと勢い余って歳久を斬り殺してしまった。個人的には歳久は嫌いじゃないのだが……。しかしまあ、ヤッてしまったものは仕方がない。共同軍は、島津軍の総兵士を86にしたところで、またもや疾風のごとく退却……。といきたいところだったのだが！ 撤退に際して、伊東祐俊が島津軍に捕まってしまったのだ。14号に掲載した、各国の家臣団一覧を参照してもらえばわかると思うが、岩尾伊東家は、６人の大名の中でも、一番家臣の数が少ない。これで岩尾伊東家の家臣はたったのふたりになってしまったのだ。戦国玄人とはいえ、どうするゴワス!!

謀将サワノフ動く

1555年12月

祐俊が捕まったとはいえ、依然勢いに乗る相良、伊東の両家。担当者の坂本、岩尾にしてみれば、島津攻めで兵を失った今、他国の攻撃を受けることを一番恐れているのだが、そんな素振りは毛ほども見せない。このあたり、やはりプレー慣れしているといったところだろうか。そればかりか、岩尾は先月島津に捕らえられた祐俊に対して、何と調略の誘降を仕掛けたのだ！ 実行者は、伊東家随一の内政家（とはいっても、数値はたかだか53）の、伊東義祐本人。調略金は250。これが見事に成功した。伊東祐俊は、第三次島津征伐の際に、寝返ってもらうことにしよう。この両家とは対称的に、残る４家にはいまだに目立った動きは見られない。増田は相変わらず訓練ばかりやっているため、いまでは大内軍は訓練度だけは100になったが、それ以外には何の変化も見られない。その増田のライバル、平林河野は、村山を脅して得た金を元手に米相場で儲けているし、その村山大友は、弱小連合にしてやられた怒り、いまだ冷めやらずといった感じで、無言でディスプレーをにらんでいる。ところが素人ながら油断のできない人物がいる。サワノフだ。性格的にひねくれ……、いや権謀術数に長けているというか、米相場で儲けていたと思ったら、九等、蕎麦玉川茶碗を購入していた。そしてその茶器をなんと島津家に貢いだのだ！ 続いて島津征伐で疲弊した相良家に「共同して攻め込もう」などと持ちかけている。それを受諾する島津！ 危うし坂本相良!! 急展開の次回（18号）を期待してくれ！

信義を重んじる 岩尾ゴワス

⬆この顔を見ると、信義もクソもなく、何も考えていないようにも思えるが、実際はなかなか義理堅い（らしい）のだ。

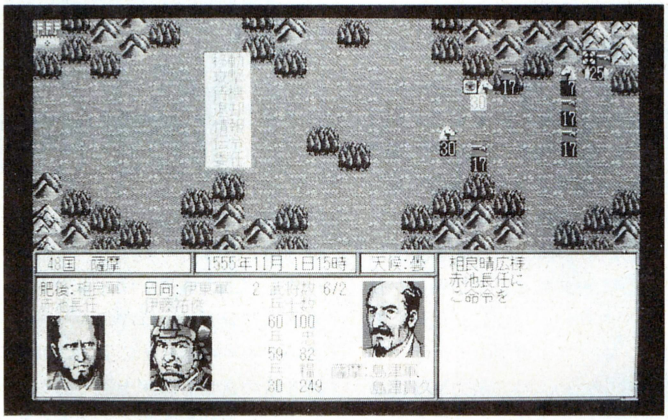

⬆ともに戦国をテーマにしたコーナーを担当しているので、ふだんは低レベルな争いを繰り広げがちなゴワスと俺（坂本）だが、島津攻めでは仲よく共同作戦を展開している。

増田に読者から愛のご指南が!

初心者中の初心者の忍者増田は、いまだにゲームの感触がつかめないらしく、苦戦を強いられている。それを見た心優しき読者たちが、下の写真のように、増田向けの戦略を指南してくれたのだ。指南の内容については次回のマルチプレーでお伝えするが、増田はこの助言で、九州統一戦に参加することができるか!?

⬆増田だけではなく、ほかの大名あての戦略指南もドンドン投稿してくれ！

今日の手打ち式 常日頃、当コーナーでは「打倒！ 人民戦報」を謳ってきたが、この原稿を書いている段階では、もうその必要はなくなったのだ。つまり……、そう。打倒すべき目標がなくなったってコトなのだ。これが持続できるよう、一層の応援をよろしく頼むぜ。

魂をけずれ!!
天下統一IIにかける青春

今回の徹底解剖では、『天下統一IIパワーアップセット』の紹介をしているが、みんな読んだかな？　まだの人は、とりあえずあとで目を通しておくように。それはさておき、こちらの"魂をけずれ!!"では、弱小大名救済会の第四回として、足利幕府の復興を行なってみるのだ。

弱小大名救済会

第四回 若狭国 足利将軍家を復興する!!

足利将軍家(以下、足利家)の置かれた状況を見ると、若狭、北近江、南近江に手広く領土を持ってはいるが、どの国も占有率が低いということに気づく。このため足利家は、小大名の肩書きを持っていても、秋の収穫には期待をかけられないのである。しかも厄介なことに、足利家はゲーム開始時から動員率が100パーセントもあるため、兵の維持に資金がかかるし、兵数を増やすことができない、といった問題まで抱えているのだ。

いまさらここで説明する必要もないと思うが、動員率が100パーセントということは、要するに年がら年中軍団を動かすことが可能であることを意味している。先進性の高い大名家で10年、先進性の低い大名家では到達までに100年もかかる境地を、足利家はゲーム開始時から極めているのだから、一見足利家は有利な大名であると思ってしまうかもしれない。しかし、ほかの有力大名ならばいざ知らず、ゲーム開始時にわずか5万石の石高しか持たない足利家では、動員率100パーセントなどは無用の長物に過ぎないのだ。

そこで、足利家でプレーする場合、まず動員率を0まで下げるということから始めていかなければならない。夢の動員率100パーセントに自分自身の手で引導を渡すのは、まさに断腸の思いであろうが、これくらい思い切ったことをやらないと、足利家を生き残らせることはできないのだ。ここは涙を飲んで、動員率を下げてくれ。

動員率を下げたあと、ここから本格的な足利家の戦略が始まる。とりあえず、当面の敵は北近江の新庄城に拠る独立勢力軍3000だ。ゲーム開始時の足利家の総兵数は5000、対する独立勢力軍は3000だから、まあ楽勝といった感じがしないでもない。しかし、足利家の場合、すべての軍団の士気値が30しかないため、独立勢力軍を追い払うことはできても、とてもじゃないが新庄城に踏み込むような荒っぽいマネはできないのだ。

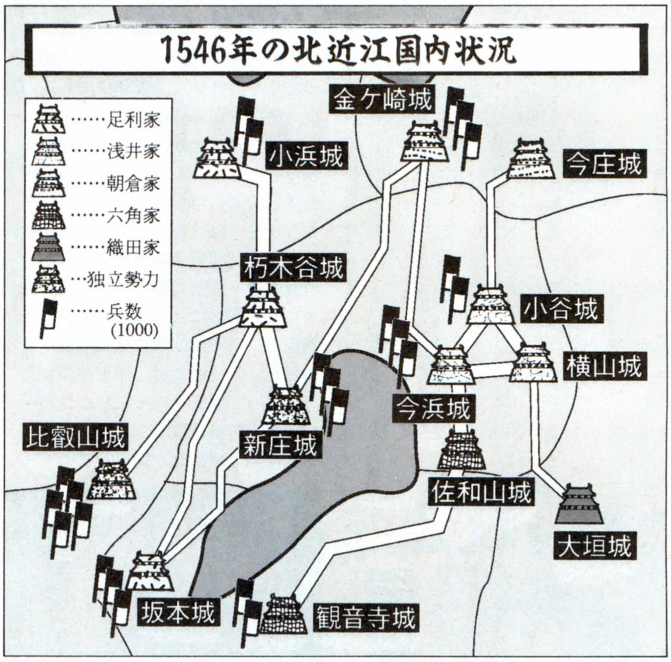

では、いったいどうやって新庄城を落とせばいいのか？　これは小大名以上の大名が使える引き抜きのコマンドで、ほかの大名家の武将を引き抜き、その武将に新庄城を攻めさせるのが上策である。これなら足利家を強くできるうえに、他家の力もそぎ落とせるぞ。

新庄城を落としたあとは、浅井との同盟を破棄して北近江の覇権を握ってしまおう。若狭、北近江の2国を完全支配できれば、足利家も立派な中堅大名である。こうなれば、若狭から山陽地方を平定するもよし、南近江の六角を叩いて畿内で覇を唱えるもよし。あとは、ふつうの大名家でプレーするときの要領で戦っていけばいい。

続 薩摩軍、北へ

飛騨国を完全制覇した翌年の1576年春、島津家に朝廷より管領に任じるとの宣下があった。管領といえば、今はなき細川家が任じられていた役職だから、これで薩摩の田舎侍もようやく京都の上方衆に認められたことになるワケだ。この慶事に、ますます薩北の意欲が湧いてくる島津家だが、皮肉なことにこの年は島津家にとって最も血生臭い年となったのである。

1576年春、島津家は北陸越中越えを敢行するべく、島津義弘、歳久、甲斐親英ら率いる４万の軍勢で越中国城生城を囲んだ。さらに時を同じくして、島津春家率いる１万2000で美濃国大垣城も攻略し、美濃支配への第一歩を踏み出したのである。

ところが、この勝利に水をさすかのごとく、かつて島津家が駆逐した足利家と長倉（旧大友）家が、それぞれ北近江の小谷城、豊後の西山城を落としたのだ。

これによって、大きく威信を傷つけられた島津家は、同年夏、足利家討伐に島津家久隊、長倉家の討伐に吉良親貞隊を向かわせたが、このときも島津家久隊が六角家に引き抜かれるという事件に見舞われてしまったのである。その結果、豊後に差し向けた吉良隊が、長倉勢を西山城から追い出したのと引き替えに、北近江では、足利家により横山城を攻略されてしまう。

なお、このとき越中に攻め込んだ島津義弘ら率いる先鋒隊も、５万の独立勢力軍に攻められたが、こちらは島津義弘麾下の大村直正、赤池長任が奮戦し、見事独立勢を撃退している。

1576年秋、島津義弘ら率いる先鋒隊は、独立勢力軍の逃げ込んだ増山城に攻め込んだが、内応が成功しなかったため、結局ここの攻略に失敗してしまう。

しかし、美濃の島津春家隊と豊後の吉良隊のほうは、それぞれ順調に鷲山城、角埋城の攻略に成功している。

1576年冬、島津家は六角家に引き抜かれた島津家久隊の代行として、香宗我部親泰隊を北近江の足利討伐に差し向けた。香宗我部隊は北近江の小谷城攻略に成功し、この結果、横山城の足利軍団は敵中に孤立する形となる。また、豊後のほうでも吉良隊が日田城を攻略したので、これで豊後国から長倉勢は完全に一掃されたのだ。

一方、このころ越中の先鋒隊は何をしていたかというと、実は夏に一度撃退した独立勢力軍に、逆襲を受けていたのである。しかし、夏の合戦のときと同様、このときも大村直正らの奮戦で独立勢の撃退に成功したので、これで越中の独立勢力軍は壊滅的な状況となった。とりあえず、この一戦で越中の情勢は島津家に有利なモノとなったから、来年あたりは、越中の平定に乗り出すことができそうである。

それでは、今回の薩北はここまでとしよう。次号を待て。

つづく

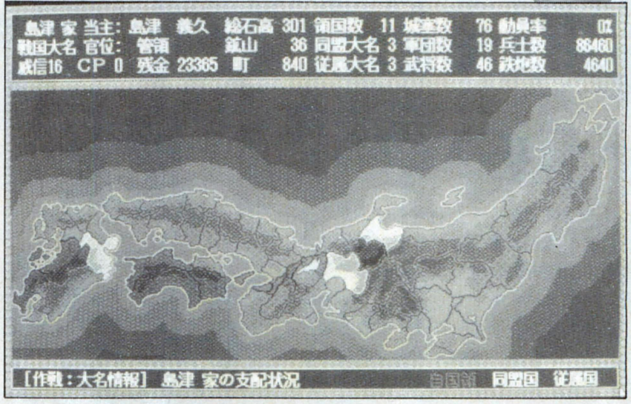

タマK通信

「名将十傑に、越前の朝倉教景が入っていないのは絶対におかしい。70歳の高齢でありながら、なお軍事16、智謀８、政治12という能力を持つ教景を、なぜ名将十傑から外した!!　ゴワス、もう一度名将十傑をやり直せ。そして朝倉教景を一番手にするのだ」

という勝ち気な意見を送ってきてくれたのは、大阪府の松井秀樹くんだ。今回の〝戦国御免〞を見てもわかるように、確かに教景は名将である。しかし、『天下統一Ⅱ』のように、武将の能力が年齢によって変化していくゲームでは、将来性の点を考えた場合、どうしても島津義弘や吉川元春ら若手武将のほうを認めざるをえないのだ。そういうワケで、朝倉教景を十傑から外したのである。どうか、その点は了承していただきたい。

読者プレゼント

『天下統一Ⅱ』ハンドブック

⬅良質のハンドブックを刊行することで定評のある、ビー・エヌ・エヌ出版のハンドブックを抽選で５名の人にプレゼントするぞ。あて先は右の〝さあ筆〜〞を参照してくれ。

■埼玉県
神鬼軍師

➡どっかで見たような兜だか、かぶっているのがナオンなのには参った。うちは硬派なんだからよう、そこんとこ頼むぜ。

さあ筆をとるんだ!!

あて先　〒107-24 東京都港区南青山6-11-1 スリーエフ南青山ビル
(株)アスキー　ログイン編集部
〝魂をけずれ!!（タマKじゃあ）〞OOO係

WIZ（ウィズ）でござるよ

拙者、忍者増田が
お送りする、
『ウィザードリィ』の
ページでござる

ニンともカンとも

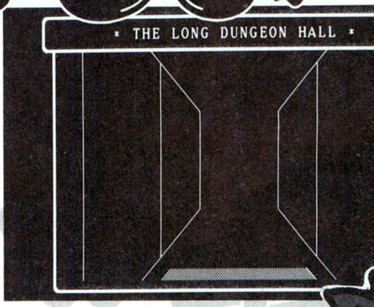

ウィザードリィ ギャルズコレクション

むふふふふふ。今回は、ウィザードリィシリーズに登場する女性モンスターを特集してみたでござる。なんだか軟弱な企画っていう気がするけど、ちゃんと解説もしているでござるよ。

プリーステス

いわゆる尼僧である。といっても、グラフィックは男の僧侶で表示されるが。シナリオ1に登場する唯一の女性型モンスターで、迷宮の浅い階に出現する。ヒットポイントも少なく、さほど恐ろしいモンスターではないが、念のためモンティノを唱えて呪文を封じておきたいところだ。　（シナリオ1に登場）

メデューサ

ご存じ、ギリシャ神話に登場する、蛇の髪の毛を持つ女。彼女の恐ろしい顔を見ると、たちまち石になってしまうのは有名な話である。神話では、ペルセウスがアテーネーの盾を鏡にして彼女の顔を反射させ、首を斬り落とした。ウィザードリィに登場するメデューサも、石化能力を持っているぞ。　（シナリオⅤに登場）

バンシー

人の死を予言するといわれる妖精。スコットランドやアイルランドに伝わる霊で、人が死ぬときに泣き声をあげる。バンシーという言葉は、古アイルランド語で〝妖精の女〟を意味しているという。ウィザードリィに登場するバンシーは、エナジードレインの能力を持っているので注意が必要である。（シナリオ3に登場）

ハーピー

女性の顔と胸を持ち、そして鳥の体を持つモンスターである。こう言うと、何やら恐ろしげなモンスターのような感じがするが、ウィザードリィに登場するハーピーは、なんの特殊攻撃も持たず、スーパー弱い。実は正月によく現われるモンスターなのだ。ハーピー・ニュー・イヤー、なーんちゃって。（シナリオ3に登場）

ザ・ソーン

シナリオⅤの最終ボス。彼女の持つ魔法の盾は、いかなる攻撃もまったく受けつけないという。さらに、常に凶悪な悪魔どもを味方につけている。かのワードナに勝るとも劣らない実力を持つ彼女を倒すには、ゲートキーパーの力を借りるか、幻の呪文といわれるアブリエルを使う以外に手はない。　（シナリオⅤに登場）

ローヤル レディー

マンフレッティの店で働くホステス姉ちゃん。実際にプレーした人ならわかるが、末弥純氏の手によるグラフィックが、かなり色っぽい。だが、その美しさに見とれていてはいけないぞ。彼女たちは、なかなかの呪文の使い手なのだ。ぐふふ……、シナリオⅤはグラフィックがアダルツでいいね。（シナリオⅤに登場）

サッキュバス

どちらかというとファミコン版でおなじみの夢魔ちゃん。パソコン版Ⅴでも、ファミコン版同様ほとんど全裸の彼女を見ることができる。美しい彼女に抱きつかれ精気を吸い取られると、ドレインされるぞ。なお、サッキュバスの男性型をインキュバスといい、これも精気を吸い取るモンスターだ。（シナリオⅤに登場）

ワーキャット

猫人間。俗に言うライカンスロープ(獣人)である。性別は女とは限らないが、ゲームボーイ版のグラフィックが女っぽく、そしてやけに色っぽくてかっこよかったので掲載した。序盤に登場するモンスターで、決して強くはないが、彼女の持つ睡眠能力だけには十分に気をつけよう。（外伝Ⅰに登場）

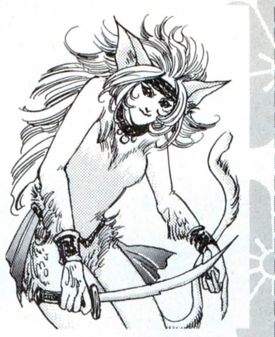

おくじょちゅう

出た！ ウィズ特有の、テキトーな日本名モンスター！ そのまま奥女中という意味で考えていいのだろうか。手に大きなナギナタを持つ彼女は、僧侶系の呪文を使う。こちらの唱えるバディと違い、彼女の唱えるバディは異様に成功するからすげぇむかつく……、いや、すげぇ要注意だ。（外伝Ⅰに登場）

トモエ

グラフィックやその名前から察するところ、彼女もジャパニーズモンスターである。美しい容姿とは裏腹に、クリティカルヒットの能力を身につけているのだ。しょせんは女だと侮ってかかると、その首が飛ぶことになるだろう。恐ろしいモンスターだが、常に1体でしか出現しないのがせめてもの救いか。（外伝Ⅰに登場）

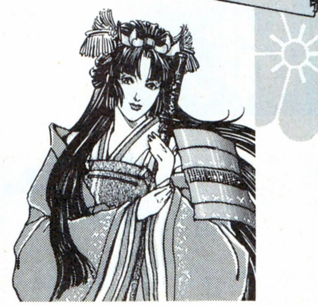

ウィザードリィ誤表記の謎

ウィザードリィって、なぜか雑誌でのタイトル誤表記が多いのだ。まず、下の表を見てほしい。これは、福井県の朱雀殿が送ってくれた、ある会社の通販広告の一部である。ウィザードーリーやらVCFやら、まったく見事なほど全部の表記が間違っている。朱雀殿が唯一正しいと言っている〝ウィザードリィーⅢ〟だって、正しくは〝ウィザードリィ3〟なのだ。この会社は、いったいウィズのことをなんだと思っているのだろうか。また、この広告以外でも、ウィズのタイトル誤表記は様々なところで発見できる。

これはいかん。このままでは、ウィズがなんだかわけのわからないゲームになってしまう。ここは拙者が、今一度日本全国のみんなに正しい表記を教えねばなるまい。ではこれから、シナリオ順に正しい表記を書いていくぞ。ウィザードリィ、ウィザードリィ2、ウィザードリィ3、ウィザードリィ4、ウィザードリィⅤ、ウィザードリィ ベイン・オブ・ザ・コズミック・フォージ(BCF)、と、これが国産パソコン版での正式な表記だよん。シナリオ4までが算用数字だ。ウィザードリィⅤをウィザードリィ5って書いたり、BCFをウィザードリィⅥ(6)って書いたりしちゃいけないんだぞ。ついでにゲームボーイ版も教えちゃえ。ゲームボーイ版ウィザードリィの正式名称は、ウィザードリィ・外伝Ⅰだ。点(・)の位置に注意するべし。

とまあ、だいぶ偉そうなことを言いましたが、たまにアスキー内の雑誌の中でも表記間違いがあって、結構笑えない感じ（あれっ？ こーゆーことって言っちゃいけないんでしたっけ、編集長？）。当コーナーは大丈夫だと思うけど……!?

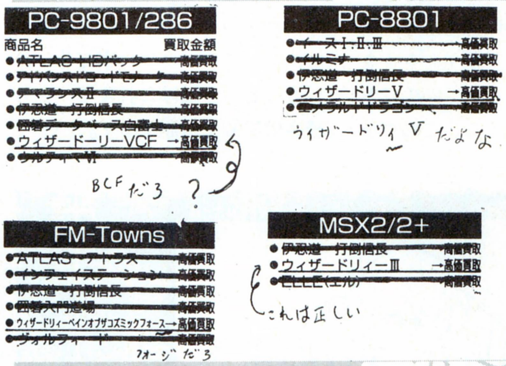

PC-9801/286

商品名 買取金額

- ATLAS HDパック 高価買取
- [illegible] 高価買取
- [illegible] 高価買取
- 伊忍道 打倒信長 高価買取
- [illegible] 高価買取
- ウィザードーリーVCF →高価買取
- [illegible] 高価買取

PC-8801

- イースⅠ・Ⅱ・Ⅲ 高価買取
- イルミナ 高価買取
- 伊忍道 打倒信長 高価買取
- ウィザードリーⅤ →高価買取
- [illegible] 高価買取

FM-Towns

- ATLAS アトラス 高価買取
- [illegible] 高価買取
- 伊忍道 打倒信長 高価買取
- 囲碁入門道場 高価買取
- ウィザードリィーベインオブザコズミックフォース→高価買取
- ヴォルフィード 高価買取

MSX2/2+

- 伊忍道 打倒信長 高価買取
- ウィザードリィーⅢ →高価買取
- ELLE(エル) 高価買取

⬅これが、間違いだらけの通販広告。ほんとに、どーやったらこれだけ見事に間違えられるのか。

忍者と村山のウィザードリィでポン！

忍者増田 今回は、アルバイトの書店村山が登場でござる。

書店村山 髪の毛が茶色い村山です。昔はゲーパラとかで活躍してました。

忍者増田 さて、おぬしのウィズ歴などを聞かせてくれい。

書店村山 98で、シナリオ1、2、4と遊びました。俺は特にレベル上げは気合入ってますよ。1000まで育てましたからね。

忍者増田 ファミコン版なら聞くけど、パソコン版で1000とはすごい。

書店村山 グレーターデーモンの養殖も、よくやりましたよ。強いキャラふたりで2時間くらい養殖技をしてたら、うっかりグレーターデーモンに全員パラライズされちゃって、泣くに泣けないときがありました。

忍者増田 拙者も数時間養殖してて、最後の最後で間違ってRキーを押しちゃったことがあったな。あれ、今まで稼いだ経験値が、全部パーになっちゃうんだよね。トホホな感じ。

書店村山 俺なんか、間違って友達のキャラクターを全部消しちゃったこともありますよ。ウィザードリィでの失敗談なら誰にも負けません。

忍者増田 そんなのでイバるなよ。

⬆このたび、意外にもかなりのウィズフリークであることが発覚した書店村山。

●あて先 〒107-24 東京都港区南青山6-11-1 スリーエフ南青山ビル (株)アスキー ログイン編集部 W-Zでござるよ係

Schwarzschild

シュヴァルツシルトⅢフリークに贈る

宇宙の海はオレの海

またまた読者参加の新企画がスタートするぞ。今回の企画は、マジメ路線でいく予定だから期待しているように。それにしても、次々と新しいコーナーが立ち上がっているのは気分がいいものである。みんなも、ちゃんと投票してくるんだぞ。せっかく作ったコーナーなんだから、盛り上げていこうじゃないか！

シナリオ3-1　対ヴァルダム戦

前回までシナリオ１、２と解説してきて、そろそろみんなもプレーヤー担当国であるパーシオンが、物語の舞台であるガーディナル星域の中で、微妙な立場に立たされていることが実感できつつあると思う。さて、今回からシナリオ３に突入するが、このシナリオでは、パーシオンがさらに苦しい状況に追い込まれていく過程が描かれている。前半と後半で、状況がガラッと変わるし、難易度も高い。そこで、今回と次回の２回に分けて、解説をしていこうと思う。最初に、シナリオ３の開始当初の状況を説明しておこう。

まず３では、シナリオ２のラストでニーバダウのエルタール総帥の調停案を受け入れたことで、新たにニクレドとゾーンというふたつの惑星が、パーシオンの領土に加わっている。さらに、ミクトネスの首相が、宿敵ビルネップから親人類派のアルクトスⅢ世に変わっている。このように、パーシオンをとりまく状況が少し安定してきたところから始まる。

ただし、安心するのはまだ早い。ミクトネスと共に、人類排斥を主張してきたヴァルダム宇宙統一国のヴァルック総統が、チャンス到来とばかりに宣戦布告してくるぞ。この国は、これまでの戦乱に関与していないため、国力は充実しているし、艦隊も質、量共に優秀そうだ。

対するパーシオンと安保同盟国であるイノンは、戦争のおかげで国力はガタガタ。これは、またまた苦しい状況だ。

そこへ、ミクトネスのアルクトスⅢ世から、ミクトネス、イノン、パーシノンの３国で、対ヴァルダム戦線を張ろうと言う申し入れが来る。この３国がまとまれば、ヴァルダムにも対抗できるだろう。提案を受け、戦いに備えよう。

ヴァルダムは、惑星イートナを戦線基地として、イノン領のリヤブルに攻め込んでくる。このヴァルダム艦隊の威力は今までの敵とは比べものにならない。ここまでの間に、ちゃんと国力を上げていないと、絶対に勝てないぞ。

ところが、対ヴァルダム戦に全力を尽くしていると、ひとつの事件が起こる。なんと、ミクトネスでクーデターが発生し、アルクトスⅢ世が追放されてしまったというのだ！　クーデターの首謀者は、ビルネップ……。一大事だ!!　ということで今回はこれまで。この続きは次回で解説するぞ。

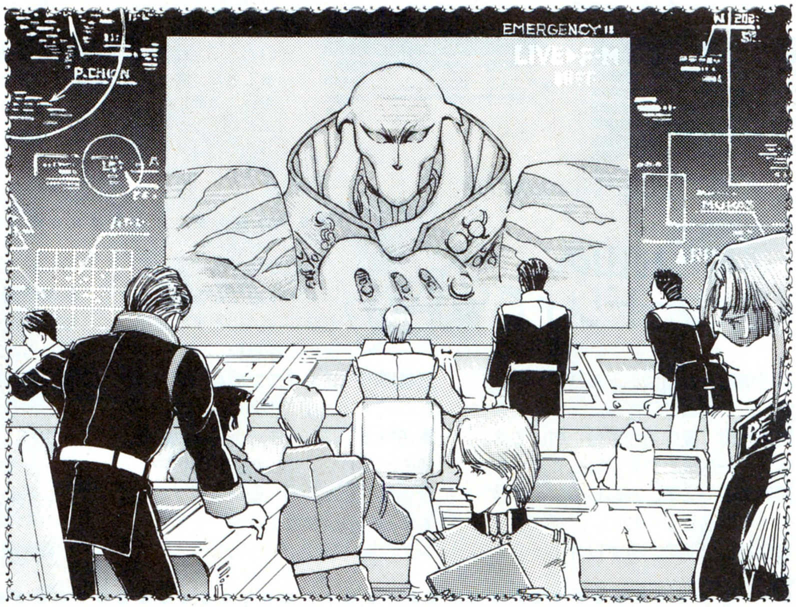

⬆惑星イートナから続々と発進するヴァルダム軍の艦隊群。

苦悩する首相・エグザスの
シュヴァルツシルト日記

□月□日　ミクトネスの新君主、アルクトスⅢ世と会見する。なかなか目もとの涼やかな美人で、ちょっとポーッとなってしまった。秘書のクリスはむくれてしまうし、ちょっと失敗。アルクトスⅢ世は、人類に対して好意的であることで知られている。こういう人がミクトネスを統治してくれることになって、本当によかった。

□月○日　今後、ミクトネスと友好路線が引けそうなので、ホッとしていたのも束の間、今度はヴァルダムがイノンとパーシオンに戦線布告してきた！　もう、どうしていいかわからない。このガーディナル星域は呪われているのではないだろうか。せっかく平和になったというのに……。軍部は徹底抗戦を主張しているが、今のパーシオンにはそんな余裕はない。適当なところで調和に持ち込まなければならないだろう。しかし、いったいどうすればいい……。

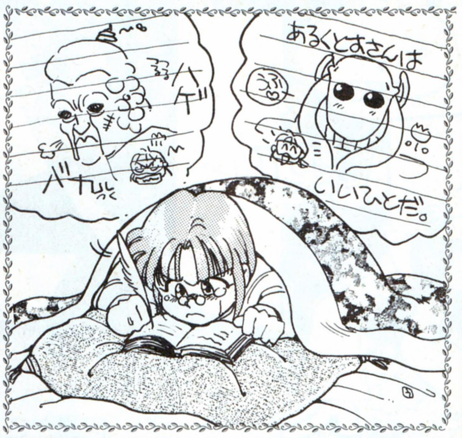

官報　〝最善の次の一手を探せ〟開始!

第1回:シナリオ2・ニーダバウ総帥エルタールの提案を飲むか?

新しい企画を立ち上げるときに登場する不定期コーナー、〝官報〟の第2弾だ。今回の新企画は、題して〝最善の次の一手を探せ〟。ゲームの要所要所で持ちかけられる各首相たちの様々な提案や要求に、受け入れるか拒絶するかを答えてもらうという企画だ。

というのも、このシュヴァⅢとほかのシミュレーションゲームとの差を際立たせているのは、その高いストーリー性。これをガッチリ支えているのが、この元首たちの要求や提案、というのは今さら言うまでもないことだよね。でも、実際ゲームをプレーする上では、ついつい、友好国の君主からの提案を受け入れ、敵対している国からの提案は拒絶するという、単調な選択をしがち。でも、反対の選択をしたら、いったいどういう展開になるか、やっぱり、ちょっと知りたいものがある。

そこでみんなからの意見を募集するぞ。毎回〝最善の一手〟のコーナーで、このゲームに登場する多くの提案や要求のなかのひとつを提示するから、それに対する最善の選択と考えられる答えを、はがきに書いて送ってきてくれ。もちろん、なぜその答えを選んだのか、また、その結果どういう展開になったのかなども教えてもらいたい。

ちなみに今回のお題は、シナリオ2で、ニーバダウのエルタール総帥から持ちかけられた、「ミクトネスと講和を結んでほしい」、という提案に応じるかどうか、というものだ。もちろんエルタール総帥は、パーシオンに対し相当有利な条件を持ってきている。それに、彼はガーディナル星域の有力者だ。ご機嫌を損ねるのは得策ではない。

しかし、この戦いはミクトネスが一方的に仕掛けてきたもの。やっぱり許せないものがあるよね。ここでどういう態度を取るかで、ガーディナル各国がパーシオンに抱く印象もずいぶん違ってくるだろうし、そうなると当然ゲームの流れにも影響が出てくる。ぜひ、読者諸君の、自分はこうした、またはこうするだろうという意見を送ってくるように。

▲こんな提案、承諾できるか！と拒否するのも、素直に受け入れるのもキミ次第だぞ。

さあ、キミならどうする?

星間通信

ようやくポツポツとお便りが届いて、うれしい限りの今日このごろだが、なかなか気合の入った新企画(自画自賛)がふたつも始まって、ますます絶好調の、〝宇宙の海はオレの海〟(自画自賛[2])。このままのペースでずっと突っ走っていきたいものだ。

でもちょっと寂しいのが、みんなからの、コーナー企画の投書が少ないこと。前回立ち上げた「キャラクター人気投票」は、やってほしいっていう声がわりと多かったものだけど、なぜかその後、こういうコーナーがあるといいなっていうはがきが、ピタッと来なくなってしまったのだ。こんなことではいけないぞ。このページはシュヴァⅢファン全員で作るものなんだから、やってほしい企画があったら、ちゃんと投書するように。もちろん、このページ全体に対する苦言や、シュヴァⅢそのものに対する意見なども もちろん受け付けている。黙っていてはなにも始まらないぞ。みんなが考えていることを、投書してほしいのだ。

あて先

〒107-24
東京都港区南青山6-11-1
スリーエフ南青山ビル
株式会社アスキー
ログイン編集部
宇宙の海はオレの海係

すこやか レジオナルパワーII

あと何回連載が続くのか、クイズをやれというハガキが何通かきた。いや〜、みんな楽しんでるなあ。ちっ。

シナリオ2の後半だよ〜ん

ハロー、キッズ、久しぶりだ。ミーも元気だぜ。ちょっとばかり暑い思いをしてるがな。こんな思いをするなら、ミーの生まれ故郷、沖縄に帰りたいもんだ。ビーチに行けば、すぐに観光客のハイレグがてんこ盛りだぜ。イイゼ〜。

さて、暑さを忘れたところでシナリオ2の後半を解説しよう。前回でも説明したように、このシナリオには、まったく惑星のない空域がある。下の全体マップを見てもらうと、それがかなり大きなことがわかるはずだ。

この上半分の空域を横断する前には、まずやっておくことが3つある。ひとつ目は、とにかく航続距離の長い戦艦、輸送艦を開発しておくこと。惑星のない空域を補給なしで横切ると、ふだん使っているようなタイプでは燃料切れを起こしてしまうのだ。

ふたつ目が、まったく惑星のない空域にできるだけ近い場所に占領地を確保しておくこと。この目的は、マップ上半分にたどり着くための補給地にすることにある。ちょっとでも無理をして出発させると、燃料が切れかかるは移動に時間がかかるはで、やってられないぞ。必ず補給基地となる惑星を見つけよう。

そして3つ目が、転移装置を作ること。候補は、前回解説したクルネック、ハイライン、レットカインの3惑星だ。あとで、マップ上半分で占領した惑星にも転移装置を作ると、燃料を心配しながら宇宙船を飛ばすこともなくなるはず。転移装置のおかげで、距離が飛躍的に縮まるからだ。

さあ、この3つの準備がすんだら、いよいよ出発しよう。下に載せた惑星を目指すのだ。

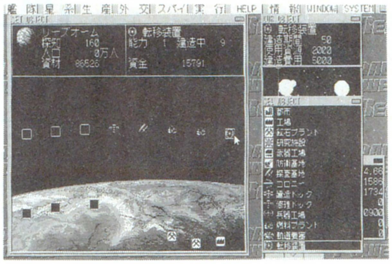

⬆占領した惑星には、転移装置を作ろう。完成までに時間と資金がかかるけど、それだけの価値がある。

この星を狙え

★
マップ上半分を左側から侵攻するなら、このランドギア星を前線基地のひとつにするべきだろう。重水素レベル、鉱石レベルが高いので、燃料と資材をドンドン生み出してくれるのだ。必ず、占領するんだぞ。
★

★
リーズオーム星は、少し下にある、ランドギア星と同じくらい資源が豊富だ。すぐにも転移装置が作れるだろう。この惑星とランドギアを押さえると、マップ上半分の左側を完全制覇するまであと一歩なのだ。
★

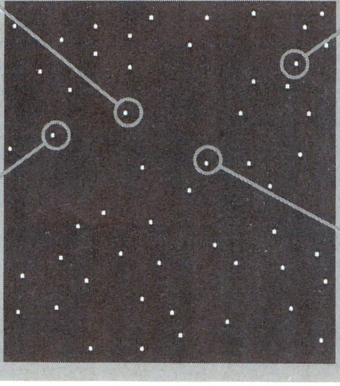

★
マップ上半分の前線基地としておススメなのが、このピクリー星だ。占領すると、敵国がセッセと貯め込んでいた燃料や資材がドッサリ手に入るぞ。おかげで、建築物も建て放題だ。アッという間に重要な基地になるぞ。
★

★
惑星ミルナンは、資源豊富な星だとはいえない。でも、戦略上の点から見ると、とても重要な位置にある。この星を補給基地にすると、マップ上半分への勢力拡大がラクになるのだ。転移装置も忘れずに作ろう。
★

宇宙人大図鑑

ラビット星人

サァ、みんな歌おう！　ラビー、ラビー、みんなのラビー、ぴょんぴょんラビ〜。跳ねて踊って、歌およラビー、というわけで、今回の宇宙人はラビット星人。編集部では、〝会長笹川としてみんなに知られているヤツだね。

みんなは、彼が、なぜウサギの着ぐるみがあんなに似合うのか不思議じゃないかい？　日本一の着ぐるみ師を目指すハイサイ比嘉が悔しがるほど似合ってるもんな。

でも、似合って当然、実はこの彼、ウサギの血をひく宇宙人の故郷、ラビット星生まれなんだ。ニンジンが好物だとまで聞くと、なんだか納得しちゃうよね。そういえば、この星のあいさつは、札束でほっぺたをはたくことらしいぞ。

お、ラビーだ。今日もピョンピョイン跳ねながら編集部に現われたぞ。ヤァ、ラビー、目が赤いよ。あ、ウサギだからか。や〜い、悔しいだろ〜。へへ〜ンだ。

SF小説 いじめてください5

「とうちゃん、それは……」

長屋に、少年の声がこだました。もう時間は午後6時。どこの家庭でも、夕飯の匂いがたちこめる。

「いいか。これはな、もっと野球がうまくなるようにワシが作った、特別製のギプスじゃ。さあ、これをつけてみろ。そして、このちゃぶ台に向かうのじゃ。さあ！」

言われたままに、息子はギプスを取り付けた。ギシギシという音が、息子を包み込む。「とうちゃ、ん。こ、これじゃ、ごはんが食えないよ。ほら、バネがオレの腕を……あぁ!!　筋肉がバネには、さまれ、て、とても痛い、けど、痛いけど、なんだか、いいあんばい、だ、ぜ！」

「だろ、ほれ！　とうちゃんも身に付けているんだぞ。この、痛みが、おまえの根性と肉体と性欲を鍛えあげ、巨人の……うぁー！」

親子の悲鳴が長屋に響く。

「とうちゃん！　すごいや！　これがあれば、メシなんか食わなくてもへっちゃ、ら、だぜ……！」

こんな気持ちよい鍛錬のなかで、息子は巨人の星を目指したという。

てなもんや宇宙語講座 第3回

みなさん、こんにちわ。わんや、たにまが一やんどー、宇宙語講座のお時間です。みなさん、大琉球祭には行きましたか？　あちこちで〝わんや、たにまがーやんどー〟という声が聞かれ、生の宇宙語に触れる、最高の機会でした。行けなかった人は、次の機会にぜひ見学しましょう。

さて今回の宇宙語は、驚きを表す〝うりひゃー〟、〝あいやー〟。このふたつの意味は、〝あっ！〟や〝えっ！〟などです。さらに、これらに続く言葉として、〝大変だ！〟という意味を表わす〝でーじなとーん〟を続けると完璧ですね。どんなことにでも大げさに声を張り上げながら、アメリカ人のようなハデな身振り手振りで驚いてみましょう。では、どうぞ。

そうですね、では もう一度。うりひゃー、でーじなとーん。あいやー、でーじなとーん。はい、よくできました。みなさんは上達が早くて、先生はとてもうれしいです。では、次の宇宙語講座の時間でお会いしましょう。

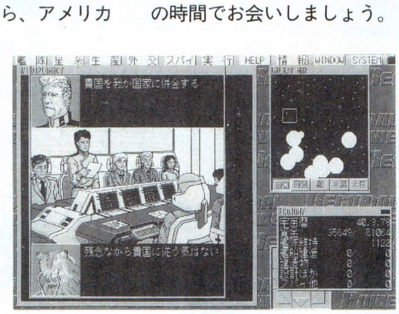

⬅宇宙人たちの祭典、大琉球祭は、とてもすばらしかったです。

おたより募集とイヤガラセ

宇宙くん　は〜い、宇宙くんで一す。

戦艦くん　はーい、戦艦くんで一す。

宇宙　今日のおはがき第1号は誰だい、戦艦くん。血祭りにあげるんでしょ？

戦艦　そうだよ、宇宙くん。宮城県の鈴木彰なんだけどね、

「すこやかレジパは、同じSFシミュレーションのコーナーである、〝宇宙の海は俺の海〟に質と格調で負けてる」

というハガキを送ってきたんだ。

宇宙　あたってるよね。

戦艦　うん。でも、ハイサイ比嘉にはナイショね、それ。で、読者にイヤガラセするのって楽しいから、これを機会にはがきを要求しようってわけ。いいでしょ。

宇宙　うん、ゾクゾクするよね。じゃあ、アキラは、おたよりかイラストをたくさん送るように。ヒロアキ〜、友達が増えてよかったね〜。

戦艦　次は、千葉県の富士通王だよ。

「宇宙くんと戦艦くん、タイトルの横のイラストは、誰が描いてるんだい。僕の感性にピピッときちゃったよ」

宇宙　朝倉世界一。

戦艦　そろそろ、おなじみの指名にいこう。今回は、1989年の3号からだぞ。まずは、イラストの楽園に掲載されたガッツ江ノ島だ。次は、神奈川県の須田智。この人は、Letters From Youに載ったんだ。ふたりは、必ずハガキかイラストを送るようにな。

宇宙　待ってるぞ！　わはははは〜。

●札幌市
信山★しんざん

➡お〜、信山★しんざんが謎の宇宙人のイラストを送ってくれたぞ。ヘンだよな。

●熊本市
とうま

⬅とうま、キャプテン　ガード・マッセルカーって誰だ？　頭をかかえちゃったぞ。

あて先　〒107-24　(株)アスキー　ログイン編集部　レレのレジパ係

私も見た！ボクも見た！キミは見たか？

バカチン市国 海へ行く

のってけバカ大将

BAKADAISYO

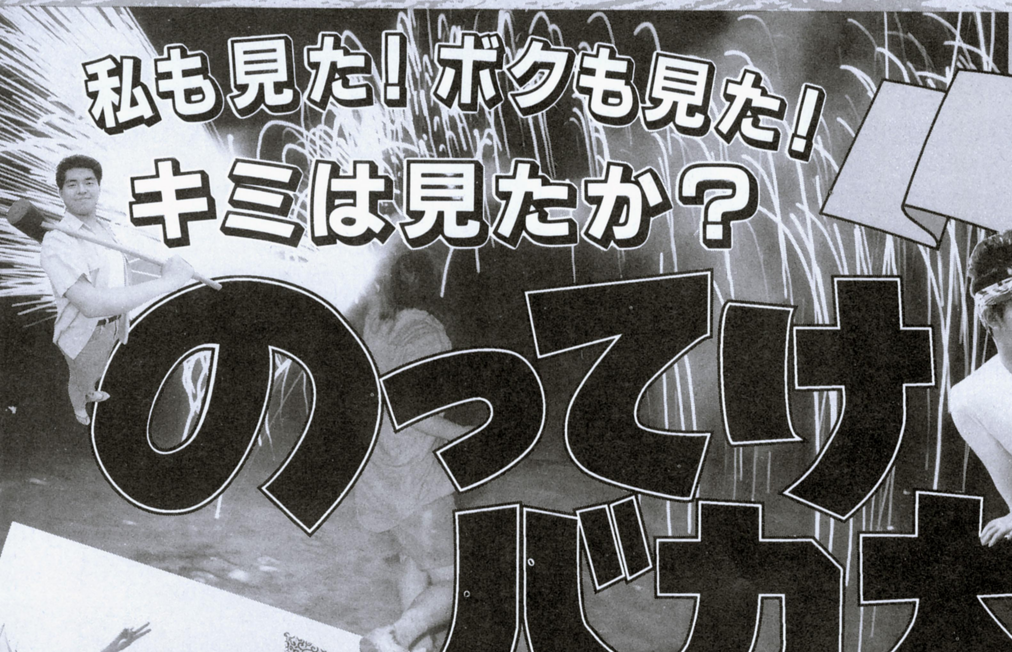

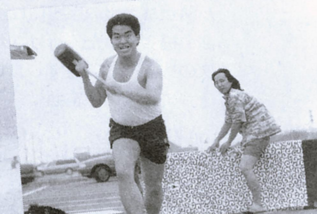

B A K A DAISYO

テケテケテケテケ、のってけのってけのってけバカ大将（唄、ベンチャーズ）である！　著名な男性週刊誌などを調べてどこが人気なのかを考えてみた我々バカチン市国は、やはり夏は海であったのだった。さらに、若者なら湘南でサーフィンだったのだった。この記事さえ読めば、彼女とウハウハできて、身長も伸びて、視力も回復して、高いエベレスト山もひとっ飛びなのであった。ふふふふ。そのような理由にならないような理由を発見した我々は、ある晴れて曇って霧の出た夏の日、湘南へ出発したのである。ゴーゴーぼくらのバカ大将、がんばれバカ大将！

BAKADAISYO

BAKA

バカ大将が湘南にやってきた!!

⬅髪の毛が長くって若づくりだが、意外に年をくっているバカ大将は湘南へやってきた。ここで、何が待っているのだろうか？　きっと大したものは待っていないだろう。

テケテケテケテケ、テケテンテンテンテン、次郎くん、反省！　と、軽快な湘南サウンドにのって、バカ大将がやってきた！　って、いきなり言われても大半の読者にとっては説明不足であろう。そう、バカ大将とは、わがバカチン市国が満を持して、ヘソをほじくったり、尻の毛をむしったり鼻の下を伸ばしたりしながら、ついに完成した夏のナイスガイなのである。夏にはやはりこういう企画の記事が必要ではないかという意見により、検討を重ね、あまり考えることなく、この『のってけバカ大将』はこれからさまざまな海の大冒険をするのだ。しかたないのだ。

さてここで、バカ大将の機能と能力、単価や付属のユーティリティーなどを説明しよう。バカ大将は、髪の毛が長くて若づくりだが意外に年をくっているのである。さらに、バカ大将はサーファーだから海でサーフィンをするのである。うむ、おそるべし、のってけバカ大将。テケテケテケテケ、明けましておめでとうございます。

さあ、バカ大将、発進だ！

「うーっす」

まずは優秀なその能力の一端を世間様にご披露しろ。

「やっぱ、浪曲の広沢虎造は４代目より３代目のほうがいいかな。今、興津要先生の古典落語の下巻を読んでるよ。おもしろいよ」

さすが、ヤングなナイスガイだ、妙にジジイくさいぞ。やっるー！　テケテケテケテケ。

てなわけで、バカ大将はさっそく海に向かった。もちろん、めざすは湘南海岸だ。南青山から京葉道路にのり、さらに東金自動車道に乗りかえ、あとは国道126号線をまっすぐに走り、九十九里ビーチラインを10分ほど北上すると、そこは湘南海岸だ。青い空、白い砂、太い首、でかい腹、短い足、そして、熱いサンシャワーが降りそそぎ、太平洋の荒波が寄せては返すサーファーのメッカなのである。

いつでもどこでもバカ大将は大人気の的。その秘密は、特別製のサーフボードだ。なんかログイン編集部のある韮沢ビルのトイレのドアに似ている気もするが、それ以上はもう言えない。きっと編集部のおバカさんたちは、トイレのドアがなくていや〜ん、などと前時代的なことを言っているだろうが、アバンギャルドでポストモダンでプレハブ住宅な感じのバカ大将は気にもしないので、それが、やはり人気の秘密と言って過言だ。

さて、十分にサーフィンに興じたあと、バカ大将は海辺を散策することにした。さあ、何が待っているのだろうか？　だいたい見当はつくが、とりあえず、アミーゴアミーゴ、ページをめくれ。テケテケテケって、しつこいですか？

海だ！サーフィンだ！

あ、キャプションもあるのね。えーと、バカ大将が海へやってきて、それからキルティングのお手製のバッグを開けて、中からサーフボードを出したのだって、そのままやないか！　もっと気の利いたことを言おう。宇宙は広く、未知の生物が多く住んでいるのである。

海辺のバカ大将が海辺を歩くと海辺のいろんな人が海辺に

FRONT

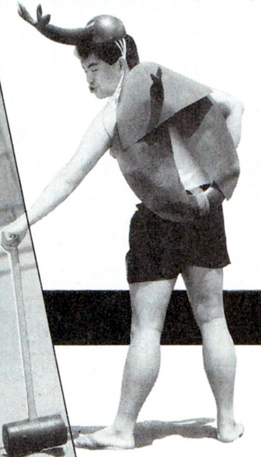

BACK

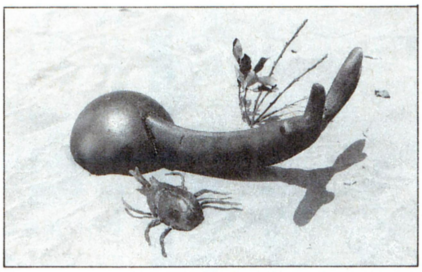

ハイテクすいかセンサー

つの型ヘルメットの先には、地上のすいかをすばやく探知する、百発百中センサーのカブト虫がついているのだ。背中の小さなツノと羽は、景気づけ純正オプションパーツ。

サーフィンを終えたバカ大将が、3年ぶりに海からあがってみると、海辺は行楽レジャーのパラダイス。
　バカ大将、何かスカッとするようなことがないかと、グルリあたりを見回せば、あったあったありました、スカッとさわやかすいか割り。すいかは大嫌いだから、みんな割っちゃえー！　バシッ、ボスッ、パカッ、パリッ。

　バカ大将を、最初に迎えてくれたのは、百発百中のすいか割り男。いやー、おみごとおみごと。それにしても、ど一してそんなにみごとにすいかが割れるんでしょう？　疑問に思ったバカ大将は、ついつい百発百中すいか割り男に話しかけちゃいましたぁ〜。
「ど〜してキミは、そんなにすいか割りがウマイの？」

　聞いてみれば答えは簡単。なんと百発百中すいか割り男には、ハイテクすいかセンサーがついているんだそうな。ああそういえば、ついてるついてる。言われるまでは気がつかなかったけど、聞いてよく見りゃ、たしかについてるハイテクすいか割りセンサーだ。
　ガッチリ目隠しをされたって、グルグル回転されたって、ハイテクすいかセンサーさえついてれば、ピタリとすいかの位置を当てちゃうぜ。バシッ、ボスッ、パカッ、パリッ、すいかなんて大嫌いだい。バシッ、ボスッ、パカッ、パリッ、死んじゃえバカ、しましま野郎！
　しかし、ど〜してそんなにキミはすいかが嫌いなんだい？
「だって、すいかはカブト虫の味がするんだも〜ん」
バシッ、ボスッ、パカッ、パリッ。

見れ！ハイテクすいかセンサーの威力

目隠しされても平気。ツノの先のカブト虫が、ちゃ〜んとすいかの位置を教えてくれるのだ。右、右、右、あ〜左、左、そっそこそこ！　バシッ、ボスッ、パカッ、パリッ。ほらね、すいかはスカッと割れちゃいました。

ハイテク最新情報

ハイテク自動おしっこ探知ロボ
“太郎くん”

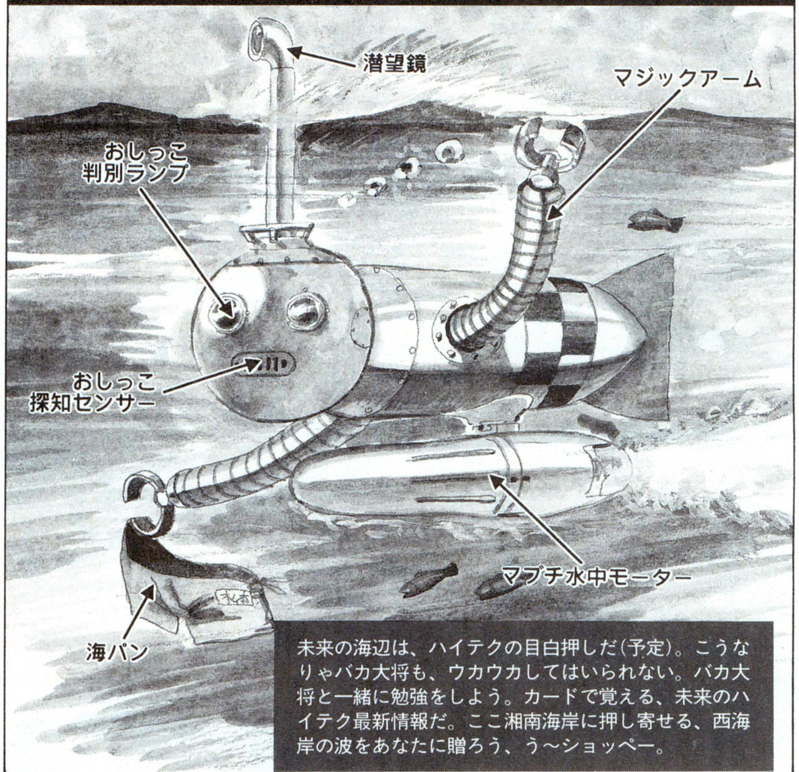

未来の海辺は、ハイテクの目白押しだ(予定)。こうなりゃバカ大将も、ウカウカしてはいられない。バカ大将と一緒に勉強をしよう。カードで覚える、未来のハイテク最新情報だ。ここ湘南海岸に押し寄せる、西海岸の波をあなたに贈ろう、う〜ショッペー。

BACK

コンパクト設計の自家製アクアラング。ペットボトルだから、超軽量だ。見た目はいいが、あまり実用的ではない。

DIYアクアラング

FRONT

バカ大将、ふと腕時計を見ると、あっ、今、秒針が止まってたような気がしたなぁ。もしかしてこの時計、オレの見てないときにサボってんじゃないか!? 気がつくと、あれから12分も経ってしまったのだ。つまりそのなんだ、海からあがって3年と12分ぶりか、いい頃合だな、うん。

髪の毛が長くって若づくりだが意外に年をくっているバカ大将は、もっとスカっとするようなことがないかと、グルリあたりを見回せば、ああ、まだ百発百中すいか割り男がそこにいる〜。しかたがないので、もう一度グルリあたりを見回そう。おっとその前に、もしかして、時計がサボってるといけないから、時間も見ようかな。

ふたたび見回す、髪の毛が長くって若づくりだが意外に年をくっているバカ大将。あ、あったあったありました〜。なんと今度の男は、DIY（ドゥイットユアセルフ）アクアランガーだ。みょ〜に渋目の黒装束男。海辺にいる人にしては、どこか暑苦しい。バカ大将は、さっそく、話しかけてみました。

「ど〜してキミは、そんなにすいか割りがウマイの？」

マトを射ない質問だったので、黒装束男はてんてこまい。そこで十を聞いて一を知るバカ大将は考えましたが、わかりませんでした。

黒装束男が背負っているのは、自家製アクアラングでした。ボンベは、コーラのペットボトル。パイプは、洗濯機用の排水パイプ。へー、カッコいいねぇ。だけどボンベの中身は、ヘリウム（He）なのだ。

「こんにちわ〜、黒装束男です」

ヘリウムを吸ったから、ほら声がかわいいだろ〜？ 吸わないと、

「こんにちわ〜、黒装束男です」

ね、野太い声だよね。吸うと、

「こんにちわ〜、黒装束です」

あー、やっぱりかわいい声だ、おもしろ〜い。DIYアクアラングさえあれば、たとえ海の中でも、かわいい声が出せちゃうんだね。そー言って黒装束男は、海に向かって走っていっちゃいました〜。バイバイ。

みたびバカ大将は、あたりを見回しました。今度見つけたのは、水上スキーヤーです。よく見りゃ、真夏のクソ暑い中、冬のスキーウェアに、ロシニョールのスキー板で砂浜を歩いている女の人でした。怖いので、無視しちゃいましょう。

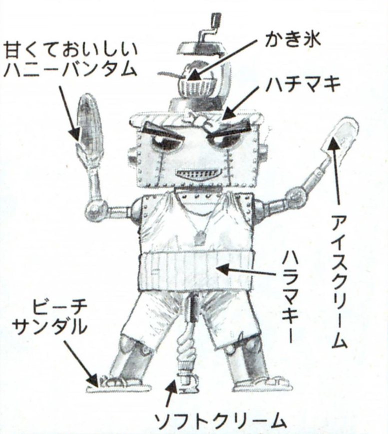

ハイテク自動海の家のオヤジロボ
“アケミちゃん”

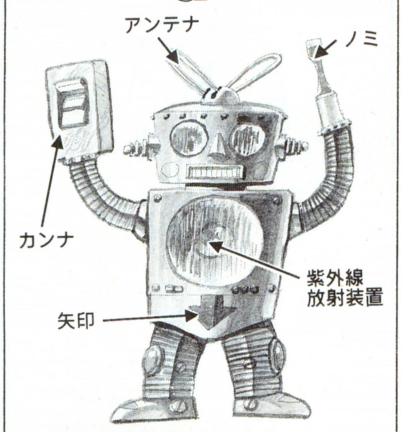

ハイテク自動皮ムキロボ
“ムッキーくん”

さっそくやってみる

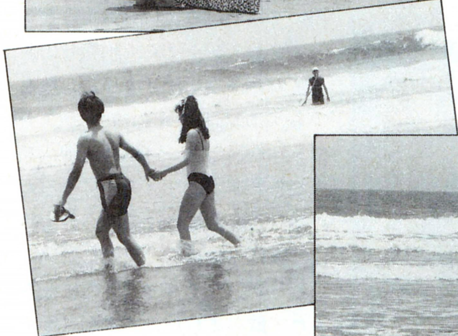

⬅黒装束男、自家製アクアラングをしょって、海に出ると言いはってきかないようす。

⬅しかも中身はヘリウムなのに……。そんなんで海に入ったら死んじゃうよ。ねぇ、死んじゃうって言ってるのに。

➡あ〜あ、行っちゃった……。でも、しばらくあがってこないところをみると、大丈夫だったんだな。よかった、よかった。

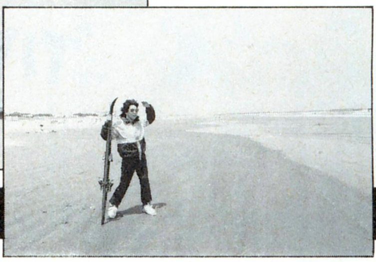

近頃、ジェットスキーなど新種のレジャーに押されぎみの水上スキー。しかし、ここ湘南海岸には、たまにだが水上スキーヤーは出没するようす。貴重な写真だ。

水上スキーヤー

バカ大将の行くところ(海の家のババァ犯すぞコラ!)、敵はないのだ

疲れたバカ大将をいやす 水売りのおじさん

⬇水売りのおじさんに海水を真水にしてもらい、それに塩を入れて飲むバカ大将。この塩はいつも携帯しているのだった。

⬆ジャーン。水売りのおじさん、海辺にマッチしたファッションでタイミングよく登場。

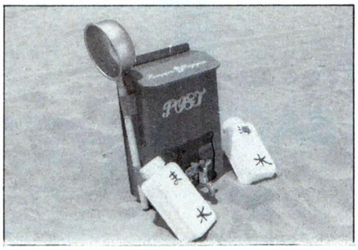

⬆こいつが、なんと海水を真水にしてしまうという超ハイテク機械、ポストウォーターだよん。

ポストウォーター断面図

⬇ポストウォーターの断面図。これで海水が真水になるのだ。間違いを見つけた読者ちゃんは、はがきを送ろう。

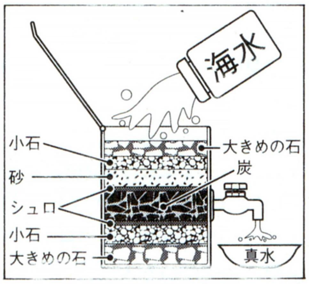

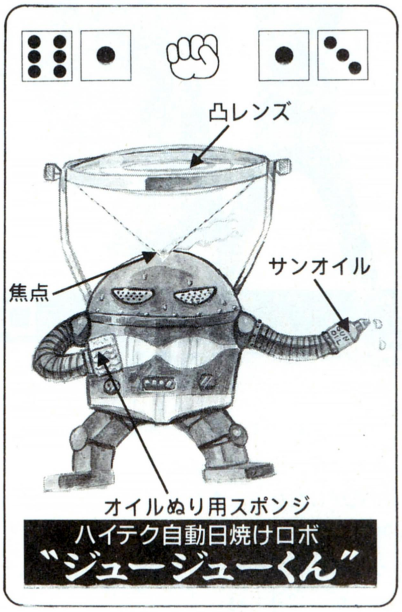

暑い夏の日差しを受け、ノドが渇いてきたバカ大将。ちょうどそこにタイミングよく、水売りのおじさんが通りかかりました。なんでも、このおじさんの持つ"ポストウォーター"という機械は、海水を入れると真水になって出てくるんだそーだ。ところがこのバカ大将は、実は虫歯持ち。真水では歯にしみるということで、そこに塩を入れて飲みました。さすがは髪の毛が長くって若づくりだが意外に年をくっているバカ大将、知恵を働かすぜ。彼は歯をみがくときだって、塩入り歯みがき粉を愛用だ。

さあ、ノドもうるおったところで、今度はナンパに繰り出そう。バカ大将は、今流行りのTバックギャルをナンパ、さっそくご賞味となった。お味はどうでしたか？　と尋ねると、「うーん、ちょっと出がらしだったかな」と、髪の毛が長くって若づくりだが意外に年をくっているバカ大将は笑った。

なお、一番上のタイトルのカッコ内の意味がよくわからないと思うが、これは、海の家の塩辛ババァがいろいろとうるさくてむかついたので、ちょっと反抗的態度を示してみました。

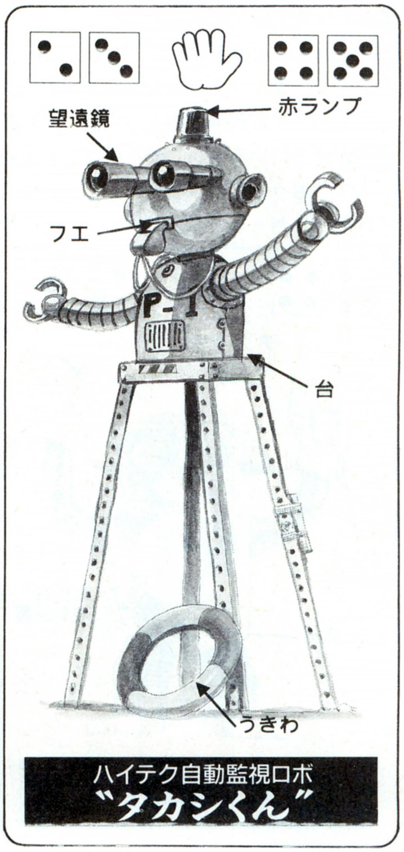

今流行のTバックギャルをナンパ☆ (Liptun英国製)

バカ大将は、今流行りのTバックギャルをナンパする。湘南海岸には、このような格好をしたギャルがわんさかいるのだ。絶対に本当だ。

借り物遠泳競争

湘南の海についてから、バカ大将は驚いてばかり。いろんな人と出会い、いろんなアイテムを見せてもらって、なんだか人間的にひと回り大きくなったような気が自分でしてるバカ大将。この、今現在の精神の高ぶりを、何かに刻みつけたい、何か形にして残したい。そう強く願うバカ大将の視界に飛び込んできたのは、〝借り物遠泳競争　出場者募集〟と書かれた1枚の立て札。これぞ真夏のメモリー、青春のモニュメントとしてふさわしい。さっそく、参加することにしたのでした。

ラッパの音に一勢に飛び出して、砂浜を走るバカ大将たち。用意されている封筒の中には、借りてくるものが書いてある。バカ大将が選んだ封筒には、〝ニカウさん〟と書かれた紙が入っていました。

かくしてバカ大将は、ニカウさんのいる遙かアフリカの草原へと、泳いで旅立ったのでありました。帰ってくるのはいったいいつの日になるのでしょうか。ああ、バカ大将の行く手に幸あれ！

走れ走れ〜

➡三助ルックのおじさんの、パフ〜、パフ〜というラッパの合図で、一勢にスタートする競技者たち。夏だ。

⬅砂浜をひた走るバカ大将たち。躍動する肉体、飛び散る汗、集まる好奇の視線。まさに夏だ。

➡この封筒の中に、借りてくるべきものが書いてあるのだ。

地球は丸く世界は広い

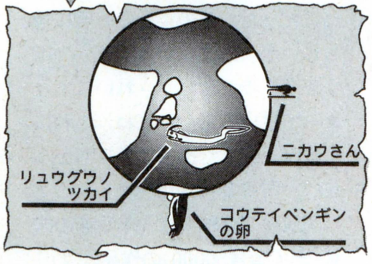

⬅リュウグウノツカイなんて、深海魚だから、水深1万メートルほど遠泳しなきゃならないぞ。どうしよう。

➡急いで目的地に向かうバカ大将たち。そこの人、コウテイペンギンがいるのは南極なのに、そっちは北極だよ。ああ、いっちゃった。

◆◆◆ルール◆◆◆

ではここで、借り物遠泳競争のルールを説明しよう。基本的なところは普通の借り物競争と変わらないが、借りてくるものがみんな世界各国の名産なので、参加者は海を泳いで取りにいかなければならない。勝つためには、べらぼうな体力と、地理の知識と、決してへこたれない精神が必要不可欠という、世界一過酷な競技なのである。

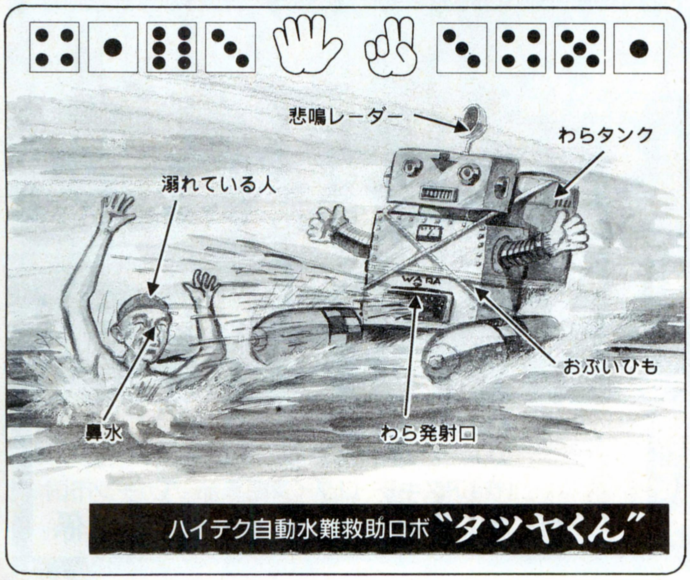

ハイテク自動水難救助ロボ〝タツヤくん〟

ロケ地/九十九里浜

国歌および国旗アンドマスコット大発表の巻

バカチン市国建国以来、ずっと募集してきた国歌と国旗とマスコットだが、いまだに〝これだ!〟というものは送られてきていない。数はあるんだけど、なんていうか、わりとどれも小粒なんだよね。なんとか、ドーンって感じのヤツを頼むよ、ひとつ。ドバーンっての。

とりあえず今回は、コンテストで言えば佳作級の作品をいくつか紹介してみちゃおうと思う。

まずは、国歌部門から。東京都のVAかちんの作品は、シンプルな中にもオトボケな味があっていいが、何かをうったえかける力が足りなかった。惜しい。キミの国民番号は2だ。

同じく東京都のガビョ市。狙いは悪くないとは思うのだが、考えて作っているというのがハタ目にもわかっちゃって、ちとつらい。

もう少し自然さがほしかったね。キミには国民番号25をあげる。

それから、神奈川県のCHOU。国歌を作詞作曲し、それをテープに吹き込んで送ってきたのはキミだけだった。その姿勢は非常に頼もしいが、残念ながらパワーのほうが今一歩だった。きれいにまとまってはいるんだけどね。これにくじけず、また送ってきてちょうだい。国民番号は1028。

国旗部門に移ろう。千葉県の末弘(国民番号50000)の作品は、わりとよかった。なんか、完全に意識の盲点を突かれたような感じの、非常にレベルの高い作品と言えるだろう。これで、もうちょっとバカチンらしさが出てれば完璧だ。

最後はマスコット部門。それにしても、バカチン市国に送られてくるマスコットは、なんで見た人がイヤな気分になりそうなものばかりなのだろうか。みんな、マスコットの持つ意味というものをカン違いしているのではなかろうか。少々心配である。今回選んだ2点も、その例外ではない。大阪府のセクシー松本の作品はパッと見のインパクトが強烈なので、神奈川県の柴那典の作品はじっと見ているとだんだん怖くなってくるので、それぞれ選んでみた。松本に1192、柴に1333の国民番号をあげよう。

てなわけで、国歌、国旗、マスコットはまだまだ募集する。読者諸君も、ひとつフンドシをギュッとシメ直して、ああ、キツい。

国歌

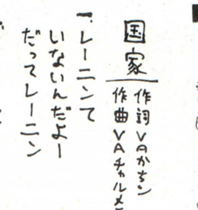

■東京都
VAかちん

高橋ピョン太が、なんか1番を見て大笑いしていたようです。

■東京都
ガビョ市

勢いは認めますが、少し思想があってもいいと思います。

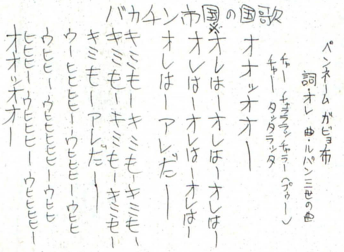

国旗

■千葉県　末弘

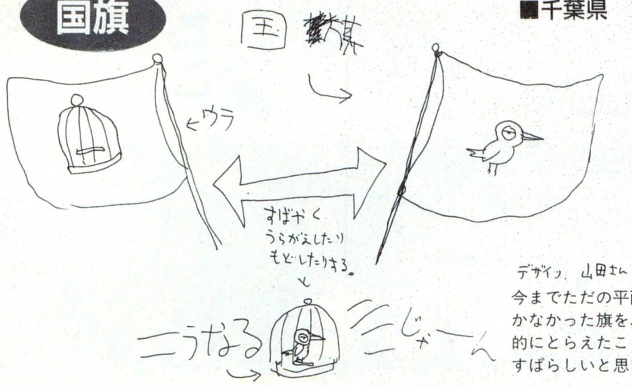

今までただの平面でしかなかった旗を、立体的にとらえたことは、すばらしいと思います。

マスコット

■大阪府　セクシー松本

スナフキンより、ミイのほうに似ているのは、いったいどういうわけでしょうか。

マスコット

■神奈川県
柴那典

本当にこれをマスコットにしていいのか、もう一度よく考えてください。

半募集

トラお茶の間半募集劇場。提供は、おはようからおやすみまでのトラがお送りします。

前回のあらすじ。道に迷ってしまた旗本に、親切を装って近づく道行く人。しかし旗本、正体を見破ったようす……。

道行く人　フッフッフッフ、さすが、旗本の一。

旗本　おぬし、新右衛門だろ!

道行く人　違うも〜ん。

旗本　違わない!

新右衛門(道行く人)　くそー、なんでわかる。

旗本　なんでも。

新右衛門　おまえは、小さいころからオレのことをだますから、今度はオレが、おまえをだます番だと思ったのに……、無念。

旗本　ガハハ、10年早いわい。ところでおぬし、拙者の家来にならぬか。石高は2万石だ。

新右衛門　また、ダマす気だろ。

旗本　いや、ホントだ!

新右衛門　ホントかぁ?

旗本　絶対に、ホント!

新右衛門　じゃー、家来になる。

旗本　ば〜か、ウソだよ。

あて先
〒107-24　東京都港区南青山6-11-1
スリーエフ南青山ビル
(株)アスキー ログイン編集部 バカチン市国
次はオレかと思うとドキドキするな係

シミュレーション番長 2

真夏のお推め シミュレーションゲームセレクション

今年の夏はどんなシミュレーションゲームを遊ぼうか、などと考えている人は、迷わずこの特集を読むしかない!!　シミュレーションゲームに命を賭けた６人の強者たちが、キミたちに最適のソフトを教えてくれるぞ。その強者たちの名は、シミュレーション番長!!

シミュレーション番長、見参!

あの凄い男が帰ってきた!!

ウォッス！　ひさしぶりだな。オレだよ、シミュレーション番長だよ。いやー、1991年の22号の特集以来だからな。オレもログインに帰ってきて、懐かしいぜ！

ところで、まさかオレ様のことを知らないヤツはいないよな。この偉大でカッチョいい、シミュレーション番長様をだ。もし知らないなんてやつがいやがったら……、いい機会だから、今覚えてくださいね。頼みますよ。シミュレーション番長は寂しがり屋だから、あからさまに知らないと言われると泣いちゃうぞ。それに、知るは一時の恥、知らぬは一生の損だ(!?)。まいったなー。博学なものだから、ついついインテリジェンスがにじみでてしまうぜ。オレってば。

まあ、オレ様ことシミュレーション番長というのは、あらゆるシミュレーションゲームに精通した、ミスターシミュレーションゲーマーなのだ。それだけに才気、精力ともに絶倫で、それこそ夜は大変だが、ログインはよい子の雑誌でもあるので、その手の話はオフレコだ。よーするに、なにがいいたいかというと、オレ様、つまりシミュレーション番長はシミュレーションゲームの奥義に達した者なので、この喜びをあなたに伝えることを目的にして毎日を暮らしているのである。そう！　シミュレーション番長とは、愛と勇気とシミュレーションゲームのおもしろさを地上に広める使命に燃えた男なのであーる。オス!!

そんなオレ様が再び現われたのは、最近のシミュレーションの隆盛ぶりに浮かれたからではない。反対に、あまりの隆盛ぶりにシミュレーション番長候補である全国のマブダチたちが、何をプレーしていいか迷っているのではないかと思ったからだ。ためしに、1キロメートル離れたアリの足音すらも聞き取る番長イヤーを使ってみると……。あぁ、聞こえる聞こえる、どのシミュレーションゲームをプレーしたらいいのか、悩み悶えるマブダチたちの声が聞こえるぞ。ウーン、シミュレーション番長としてはシミュレーションゲームをシメている手前、なんとかせねば。

⬆シミュレーション番長は、身長1メートル80センチ、体重88キロの強者だ。番長イヤーや番長アイなどといった7つの秘密機能があるが、それは秘密だ。

そこで今回の特集は、今年の夏はこれをプレーしておきたい、という推薦のソフトを一気に紹介したいと思う。そのために、オレをアニキと慕う6人の若い者を連れてきたぞ。こいつらは、それぞれにシミュレーションゲームに対してこだわりがあり、全員がぜひとも世間におもしろさを知らしめたいという推薦ソフトを持っているのだ。ここで紹介するソフトは、全部で23本。左ページにズラッと揃った6人の番長が、こってりとおもしろさを解説するぜ。

加えて、こいつら6人が調べてきた最新のシミュレーションゲーム情報も、この特集の後半に発表する段取りになっているのだ。秋から年末にかけての情報だからな、さすがのオレ様も興奮するぜ。

などと、思わせぶりなことを言っているうちに、ためになるオープニングが終了だ。願わくば、この特集を読み終わった人がみんな、ひとかどのシミュレーション番長になれますように。なんちて!!

キミをいざなうシミュレーション番長たち

そんなわけで、こいつらがこれからお気に入りのソフトを次々と紹介していく6人の番長たちだ。どーだ、どいつもこいつもひとクセもふたクセもありそうだろう。こいつらが、どんな好みとシミュレーションゲームに対する考え方を持っているかについては、それぞれの人物評を参考にしてくれ。そして、こいつは自分の好みに似ているな、という番長がいたら、これから6人が順番に2ページずつソフトの解説をするので、そいつの解説を参考にしてくれ。きっと、損はさせないぞ。なぜなら、こいつらは一人前の番長だからだ。

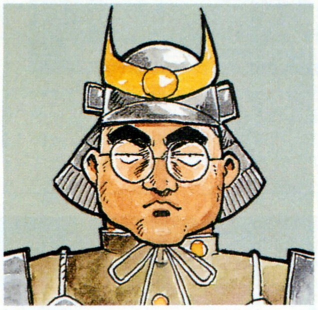

坂本犬之介
戦国番長

生粋の歴史マニアで、特に戦国時代をこよなく愛している。この男の戦国時代に賭ける情熱は、〝戦国御免〟というコーナーを読むとよくわかるだろう。ボードゲーマーあがりのせいか、ゲームシステムはオードソックスなものを好み、保守派だ。

- ◆年齢　20歳
- ◆所有機種　PC-9801DS
- ◆シミュレーション歴　9年

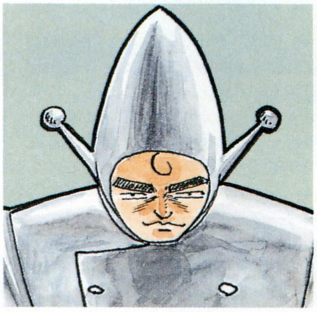

ハイサイ比嘉
コスプレ番長

ゲームがおもしろければキグルミを着る準備がある、と言いきる男。そのゲーム感の根底にあるのは、誰もが遊べて楽しめることが一番、というもので、シミュレーションゲームのテーマそのものにはこだわらないが、複雑なゲームは敬遠する。

- ◆年齢　22歳
- ◆所有機種　PC-286VG
- ◆シミュレーション歴　4年

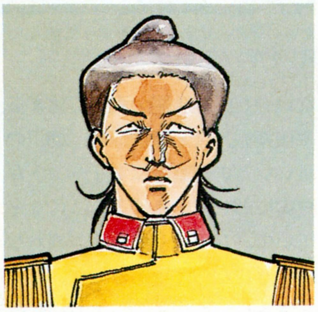

高橋ピョン太
ハイカラ番長

アリゴリズムクリエーターなだけに、ゲームシステムには厳しい意見を持つ。たとえトータルバランスのいいゲームでも、新しい挑戦や工夫の見られないゲームには厳しい評価を下す男だ。特定のファン層のみを対象にしたようなソフトは大嫌いだ！

- ◆年齢　30歳
- ◆所有機種　Amiga2000
- ◆シミューレション歴　6年

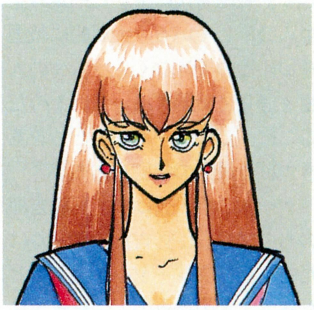

スーザン・木下
バイリン番長

海外留学という立場を利用して遊びまくった結果、外国製ソフトに異常に詳しくなった。とくに海外ソフトの王道、フライトシミュレーターには強いこだわりを持つ。ただし、海外ソフトを好むあまり、日本のソフトには批判的な部分がある。

- ◆年齢　19歳
- ◆所有機種　IBM-PC
- ◆シミュレーション歴　3年

松本隆一
ゴルフ番長

何かほかの用事を片付けながらゲームを遊ぶことが多い、典型的なナガラゲーマー。長時間のプレーを必要とするような大作は敬遠がちで、ダラダラとやって、いつでもやめられるようなゲームを好む。思想やテーマのあるゲームは大嫌いである。

- ◆年齢　33歳
- ◆所有機種　MacintoshⅡSi
- ◆シミュレーション歴　10年

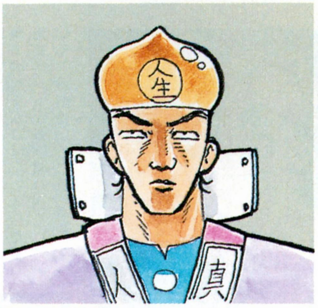

梅本ラブ夫
道楽番長

これぞシミュレーションゲーム、といった感じのシミュレーションゲームは趣味ではなく、ロールプレイング風な物やアクションゲーム風な物を好む。ゲームなんて楽しければなんでもいいじゃん、とシミュレーションゲームへのこだわりは薄い困った男。

- ◆年齢　23歳
- ◆所有機種　X68000
- ◆シミュレーション歴　7年

戦国番長
坂本犬之介

好きだ、好きだ、好きだ〜ッ！ 三度のメシよりも戦国が好きだというレベルを通り越して、いまではアレよりも戦国のほうがずっとイイ！

戦わずして何が生まれるというのだッ!!

一番 太閤立志伝

⬆豊臣秀吉の足軽時代から、関白となるまでも描いた戦国モノ。毎月の評定で与えられる多くの仕事をこなして、主君信長公の信頼を勝ち取っていこう！

二番 三國志Ⅲ

⬆三国志時代の英雄のひとりとなり、キラ星のごとく輝く武将を操って、中国全土を統一するのが目的。新機軸の外交は、ファンならずとも一見の価値あり。

三番 天下統一Ⅱ

⬆合戦のみに重点をおいた、リアリティーあふれる戦国シミュレーション。鉄砲伝来、行軍による士気の低下など、戦国時代の合戦の雰囲気が味わえる本格派だ。

一番 立身出世は男の夢！ 戦国成り上がり絵巻!!

熱い、熱すぎるぜ！ かつて戦国時代を扱ったゲームの中で、こんなにも自由なゲームがあっただろうか！ 長年戦国ゲームを見てきた俺ですら、このゲームのアプローチのうまさには舌を巻いた。このページを読み終わったころには、おまえにも俺の**太閤立志伝**に寄せる想いが伝わるはずだぜ。

それでは、いったいこのゲームのどの部分が俺を、そしておまえを熱くさせるのか。考えてみよう。

これまで戦国ゲームは、大名どうしの争いを描いた国盗りモノがほとんどだった。だがこのゲームは、国どころか大名すらすっ飛ばして、戦国時代に生きた一足軽を主人公にしている。大局的に戦国を捉えるのではなく、主人公の人生を通して戦国を描いているのだ。ここに、このゲームが俺たちを惹きつける最大の秘密がある。

ゲームの主人公は、木下藤吉郎。のちの関白豊臣秀吉だ。ゲームは、たとえればプレーヤーが書き手となって、この秀吉の人生絵巻を綴っていく形で進んでいく。言い替えれば、ゲーム進行はすべてプレーヤーの好みに任されているのだ。プレーヤーが望めば、史実どおりの秀吉の人生を楽しむこともできるし、逆にまったく新しい秀吉の人生を描き出すこともできる。こうした自由度の高さも、このゲームが俺たちを熱くさせる要素のひとつになっているのだ。

その具体例が、毎月の評定だ。秀吉の身分が低いころには、この評定の席で、必ずといっていいほど兵糧売却の仕事を命じられる。史実どおりの、信長に絶対服従の秀吉を演じたければ、この仕事を素直に受ければよい。しかしプレーヤーが望めば、あえてこの仕事を断わって、たとえば諸国を放浪したり、宿屋でムフフなイベントを楽しんだり、暗殺者として生きることもできる。これほどまでに自由度の高い戦国ゲームが、かつて存在しただろうか？

しかも、自由度が高いからといって、それによってゲームバランスが崩れるといったようなことはないのだ。桶狭間の戦いに始まる、墨俣築城、金ヶ崎撤退戦、姉川の戦いなどの豊富な歴史イベントが、史実に即して発生するようになっていて、ストーリー展開が崩れないようになっているからだ。

さらに、歴史イベントといえば、忘れてならないのが、本能寺の変だ。この究極の歴史イベントを、このゲームではプレーヤー自らが起こすこともできるのだ。信長への謀反を知り、秀吉の下を去っていく家臣。反対に、どこまでも秀吉に従うことを誓う家臣。そして なにより、長年自分を育ててくれた主君に、あえて謀反の牙をむく秀吉。こうした人間模様を垣間見ることができるのも、このゲームの隠れた魅力といえるだろう。

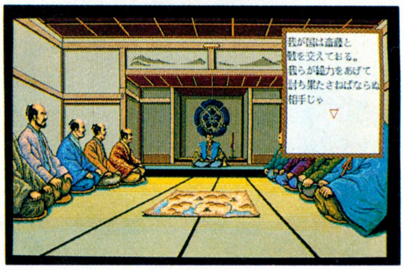

⬆噂の評定。この席にどういう気構えで臨むかが、秀吉の将来を決めるのだ。

⬅このゲームには、こうした歴史イベントが多数盛り込まれている。お前はいくつ見つけた？

マニアにひと言	史実は無視してやりたいようにやれ！
素人にひと言	教科書片手に秀吉の人生を再現してみよう

二番 広大な中国にはせるオレの夢

➡この臨場感タップリの外交シーンを見よ! お気に入りの武将がしゃべりまくるのを見るだけでも、このゲームは買うに値する。

曹操、劉備、孔明、孫権、関羽、張飛、黄忠、馬超……。ここに趙雲が入ってないのは、単に俺がアイツを嫌いなだけなのだが、ともかく、こういった名前を聞くだけでは「ああ、俺もうクラクラ……」になってしまう輩が、全国にはウン万人といるという。ひと目でいいからヤツらに会いたい。会って青竜刀の一撃でもくらってみたい。そんな三国志フリークの心を満たしてくれるのが、このゲームだ。

これで3作目を数えるこのシリーズも、代替わりするごとに、さまざまな要素が付け加えられてきた。今回新たに加わったのが、臨場感タップリの外交だ。これまでにも外交コマンドはあったけれど、いままでではコマンドを実行しても、単にその結果が報告されるにすぎなかった。しかし今回のは違う。外交の席において、相手君主との駆け引きができるのだ。兵糧援助を申し込んで相手に断わられたら、額を引き下げて承諾させてみたり、相手の使者を捕らえて斬り殺してみたり、かなり充実した外交シーンになっているのだ。極端な話、外交にここまで力を入れていなかったら、このゲーム、爆発的なヒットにはなっていなかったんじゃないだろうか?

また、新たな要素じゃないけどパワーアップしたのが、合戦における一騎討ちのシーンだ。これなんかイカスぜ。個人的には俺は関羽が大好きで、呉の武将は大抵嫌いなので、一騎討ちで関羽が呂蒙や陸遜あたりを相手に、「おらおらおら〜!」を出してくれると、非常に気分がいいのだ。

シミュレーションは、いかに感情移入ができるかが重要なポイントとなる。加えて三国志は、あまねく英傑が織りなすストーリー性に人気の秘密がある。それを踏まえ、シミュレーションというジャンルながら、あえて登場人物たちにRPGばりにしゃべらせたり、ふんだんにビジュアルシーンを取り入れ、プレーヤーの感情移入をしやすくしたところに、このゲームが支持される理由があるのだろう。

マニアにひと言 計略を自在に使いこなしてこそマニア!

素人にひと言 魏、蜀で統一できてから、呉にトライだ

三番 硬派な戦国野郎にはコレ

「ケッ。シミュレーションに感情移入なんていらないぜ」という、自称硬派の方々には、このゲームがオススメだ。感情移入がいらないのが硬派かどうかは別として、このゲームはとにかく硬派だ。内政や外交面を重視せずに、ひたすら合戦の面白さのみを追求している。いかにすれば合戦が面白くなるか。いかにすれば実際の戦国時代の合戦に近づくのか。それのみをとことんまで突きつめて考えているのだ。合戦のリアルさじゃ、ここに挙げた4作の中で一番だ。

というワケで、こういうゲームは俺の体質に合うな、というヤツか、「とにかく戦国って名がつけばなんでもいいです!」てな、骨の髄まで戦国に浸っているヤツでない限り、このゲームに手を出すのは危険だぞ。たとえば、このゲームでは、細く険しい街道を通って敵を攻めると、自軍の士気値が下がったり、鉄砲が伝来していない国では鉄砲が買えなかったりと、とにかくシビアだ。ほかにも、ひとつの城を攻め落とすために、何度も何度も攻め込まなくてはならなかったりと、とにかくリアルすぎるくらいリアルだ。こういった点を"面白い"と感じられなければ、このゲームを遊ぶ資格はない。通常、ゲームはプレーヤーによって選ばれ、購入されるが、このゲームは逆に遊ばれるプレーヤーを選ぶ、と言っても過言ではない。それほどまでに、システムのグレードの高さに自信を持ったゲームなのだ。お前が生粋の戦国野郎なら、このゲームに一度は挑んでみろ!

マニアにひと言 パワーアップセットの滝川でプレー

素人にひと言 初挑戦では天下統一は望まずに

番外 信長の野望・武将風雲録

発売からかなりの時間が経ったために、番外という扱いになってしまったが、本当なら2位には入賞させたいゲーム。それは何も俺が『戦国御免』でこのゲームを担当しているからではない。このゲームには、どことなく王者の気風が漂っているのだ。海戦や茶器など、前作から見れば新たな要素が加えられたこのゲームだが、光栄独特の国単位性は変わっていないし、複雑な新要素も取り入れられていない。それだけにどんなプレーヤーでも楽しめるゲームになっているのだ。そんなところが、武力(=斬新な新システム)によって統治する覇者ではなく、仁政(=オーソドックスな、万民受けシステム)によって民をまとめる王者に似ているのだ。気楽に、末長く遊べる戦国シミュレーションといえる。

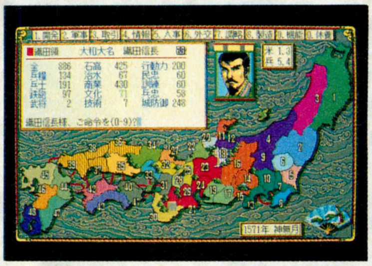

⬆遊び尽くしたと思っても、またすぐに……。

ハイカラ番長
髙橋ピョン太

◆

独創的なゲームが大好き。オリジナリティーのカケラも感じられないようなゲームなんか、3秒であきちゃうから、覚悟しろ。なめんなよ。

独創性第一主義、新機軸ゲーム大歓迎!

一番 アトラス

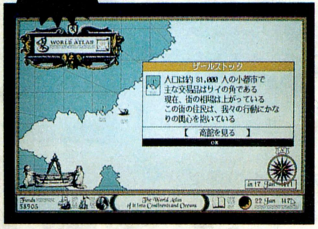

⬆15世紀の、大航海時代と呼ばれていたころの冒険ロマンが体験できる。未知の大海を航海して、大陸を発見したり宝を発見したり……、つまりコロンブスだな。

二番 栄冠は君に2

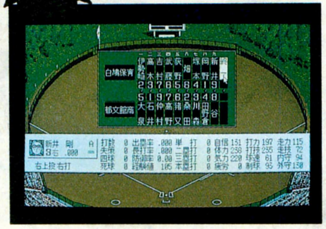

⬆高校野球の野球部監督先生になって、選手を鍛え理想のチームを作る。監督生活50年で、全国4027校の頂点に立つことができるだろうか!? 目指せ、甲子園。

三番 トラフィック・コンフュージョン

⬆目的は、渋滞のない交通環境を作ること。交通調査やドライバーデータをもとに、信号や標識を設置し、調整する。はたして渋滞のない交通環境は作れるか!?

一番 大航海時代のロマンが体験できる!?

⬇フラクタル理論による、自動マップ生成システム搭載。つまり、地形はランダムに作られていっちゃうわけ。プレーする人によって、全然違う世界になっちゃうんだね。

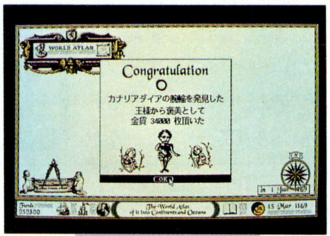

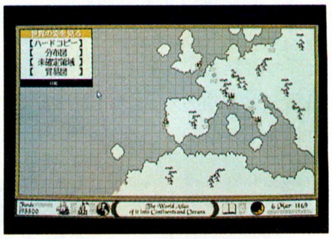

ハイカラ番長として、イの一番に紹介したいゲームは、誰がなんと言おうと**アトラス**だね。こいつがまた、おもしろいのおもしろくないのって(どっちだ!?)。だいたい、航海しながら地図帳を作っちゃうゲームなんて、今まで見たことも聞いたこともなかったもんな。ちょっとイカすよ……。

アトラスを始めると、未知の海を航海することの楽しさがわかってくるんだな。前々から、昔の人はよくまぁあんな小さな船で、大海に出かけるよなぁって思ってた。だけど、あの大陸を発見したときの喜びが味わえるなら、いっちょ一冒険してやろうかな、って気になるんだよなコレが。おまけに大陸には、町はあるわ、宝物はあるわ、不思議な動物はいるわと、探検家冥利につきちゃうわけ。ハードディスク版には、発見したものが自動的に登録される図鑑まであるんだぜ。ワクワクするよなぁ。

しかも**アトラス**って、プレーする人によって全然違う世界ができあがる仕組みになっているんだよね。プレーヤーの完成させた世界地図を、自慢しあったりすることができちゃうんだ。

とかなんとか言っちゃったが、ハイカラ番長として**アトラス**を紹介する本当の理由は、ゲームの世界観とか楽しさが、言語に左右されない喜怒哀楽に基づいてるから。つまりなんていうんだ、万国共通のエンターテイメントだと思うんだよな。未知の世界を探り、新しいものを発見する楽しみって、アメリカ人だろうが日本人だろうが、みな共通だろ。オリジナリティーの高さも、天下逸品だしね。

オレは、「海外に誇れるゲーム、それが**アトラス**だ!」そう大きな声で威張りたいね。

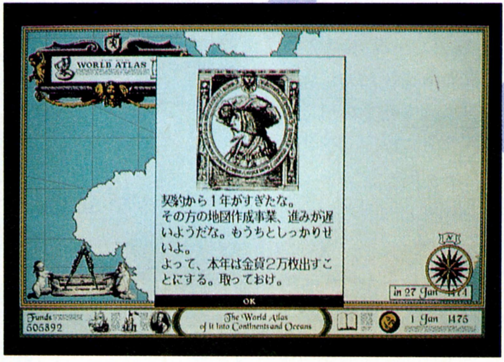

⬅陸地を見つけると、本当にうれしくなっちゃうのが、このゲームのいいところなんだな。

⬅そういえば、こんな格好で町を歩いたこともあったっけな。でも、仕事だからしょーがないよな。

マニアにひと言 早期肉人発見合戦チャンピオンを目指せ!

素人にひと言 石板を集めよう。宝物は見逃すな!

二番 ああ、花の甲子園 夏の風物詩だね

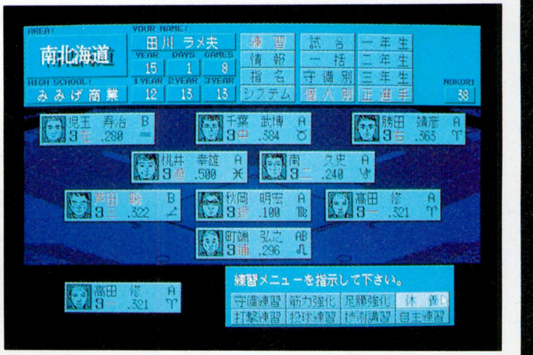

➡選手は3年で卒業。優秀な選手は、1年生のうちから目をかけて育てる。長い目で見ないと甲子園出場は夢に終わるぞ。

オレってハイカラ番長だからさぁ、坊主頭なんか絶対にできないじゃん。たとえ野球が好きでも、丸坊主なんてねぇ。もし、丸坊主のいらない甲子園ってやつがあるんだったら、行ってやってもいいとは思ってるんだけどね……。そしたらあったよ、**栄冠は君に2**で甲子園に行けるっていうじゃん、も一坊主まるもうけだね。

とにかくオレたち日本人って、高校野球が好きだよな。夏の話題といやー、甲子園の話だもんな。そんでもって自分の出身校だとか、地元の高校が勝ち進んでいた日にゃ、も一大騒ぎ。それが、もっとエスカレートして、自分の高校の野球部を、自分の手で鍛えて、あわよくば甲子園まで出場させせちゃたりできるってんだから、これがまた燃えちゃうよな。

てなわけで、監督生活50年を体験できる**栄冠は君に2**は、日本人の痛いところをついちゃってるゲームということで、ハイカラ番長二番推薦ということにしておく。さっきの**アトラス**とは打って変わって、海外では絶対にウケないゲームなんだけど、なんていうのかなぁ、毎年夏になるとやりたくなっちゃうっていう、季節の風物詩的なところが、これまた粋でなかなかオシャレじゃないか。

マニアにひと言 連続優勝を目指してみよう!

素人にひと言 野球の強い高校で始めてみよう

➡相変わらずこれだ。なんか新しいゲームが出るたびに、変な格好をしている気もするが、これも仕事だから。

三番 日本の交通問題を考える

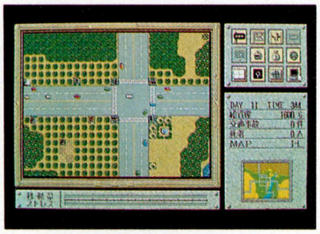

⬆信号は、近くの交差点どうしをしっかり連動させないと効果があがらないのだ。

そんでもってハイカラ番長三番推薦は、**トラフィック・コンフュージョン**だ。渋滞のない交通環境を作りあげていくゲームだなんて、こいつもなかなか変なゲームでいいよ。最初は、どことなく**シムシティー**に似ているかなって気もしたんだけど、パズルゲームとして楽しめちゃうってところが、ちょっと違うなって反省したな。

ふだん、クルマに乗って渋滞に巻き込まれたりなんかすると、「もっとウマく道路とか信号を作れねぇのかよ、バカ」って思うときがあるんだよな。そーいう部分をシミュレートさせて、さらにゲーム仕立てにしてくれると、社会問題の発生原理だとか、その解消方法なんていうのも、遊んでいくうちに発見できちゃったりする。今後もこういうゲームが増えてほしいなぁと思うわけ……。

で、どーすれば渋滞はなくなるかと言うと、それはだな、もっとクルマの数を減らせばいいんだな。

マニアにひと言 目標は交通管制大臣だぜ!

素人にひと言 まず全マップを攻略してみよう

番外 A-TRAIN

⬇メッセージは英語で、出てくる人は外人。んー、ハイカラ。

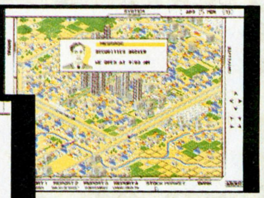

ご存じ、アートディンクの**A列車で行こうⅢ**だ。しかしよーく見てくれ、なんか違うだろ? こいつはだな、アメリカの**MAXIS**が、**IBM-PC**に移植した**A列車**なんだな。海外では**A-TRIN**と言うんだぜ。逆ハイカラでカッコいいよな。　もち、**A.Ⅲ.**もハイカラ番長推薦のゲームに入れてもよかったんだけど、そーするとアートディンクのゲームばっかり推薦することになっちゃうからね。

というわけで、海外版を次点に選んでみました。やっぱり**A.Ⅲ.**のよさって、自分の手で町を発展させることができちゃうってとこだよな。発展させる手段が鉄道だっていうところが、これまたビッグなスケールでいいんだよなぁ。鉄道王になった気分でさ、なかなかグッドだぜ。

やっぱり、自分の手で何かを育てられるゲームっていうのは、どーしてもハマっちゃうね。育てるモノが、現実離れすればするほどハマリの度合が大きいような……。ああ、いろんな体験がしたいぞ。

ゴルフ番長

松本隆一

◆

オレのシミュレーションゲームは、ゴルフだ。しかも、海外のゲームも大々的に取り上げたりなんかして、うーん、アダルトって感じである。

日米ゴルフ摩擦は非常におもしろいぞ!

一番 ペブルビーチの波濤

⬆T&Eソフトの３Dゴルフシミュレーションの最新作。全画面グラフィックや、ボールの視点から見たスコープ画面などいろいろなアトラクションが増えた。

二番 PGA TOUR GOLF

⬆米国Electronic Arts社製のゴルフシミュレーション。コースデータは３つ用意されている。面倒なところがなく、初心者でも楽しめるゲームだろう。

三番 LINKS

⬆ポリゴンが高速処理され、なめらかに動くことと、細かい部分まで選択できる戦略性の高さが特徴。多くのコースデータが発売されていて、楽しみの幅も広い。

一番 日本最高の3Dゴルフシミュレーションだ!!

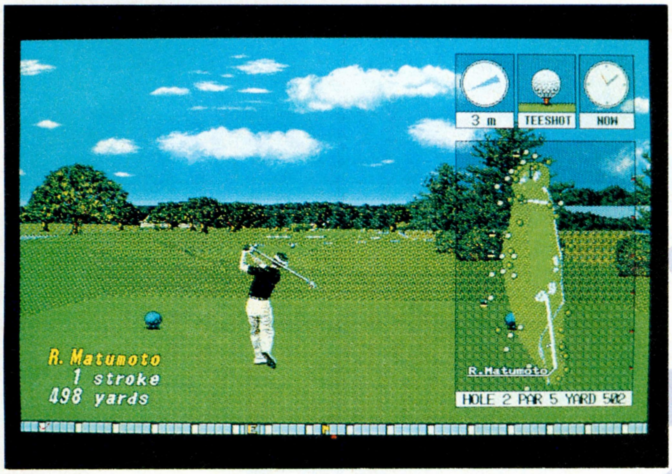

⬆ペブルビーチは、今年の６月に全米オープンが開催された、カリフォルニアの有名ゴルフ場。全会員制なので、普通はメンバーに知り合いでもいないとプレーなんかできん。

オレ、ゴルフ番長。だからオレは、ゴルフシミュレーションを諸君に楽しんでもらうのである。ふふ、わかりやすいぞ。オス！　とりあえず、ゴルフは大人のスポーツだ。よく晴れた日、美しいコースへ出て、思い切りボールをかっ飛ばす。いやー、社長！　ナイスショットでござりますがな、ポテチン。なんちゃって、やはり大人のスポーツだな。いろんな意味で。

さて、日本最高のゴルフシミュレーションと言えばやはりＴ＆Ｅソフトの**ペブルビーチの波濤**だろう。なぜなら、オレが決めたからだ。終わり。で終われるほど世の中甘くないぞ。わかれよ。どこがそんなにすごいのかと聞かれると、今さら説明するのはゴルフ番長としてちょっと照れ臭いが、やはりあのポリシスシステムだろう。３Ｄってやつだな。あらゆる地形がポリゴンによって高速に表示されるので、どこに立ってもその視点からコースを見ることができて、ボールの落下地点やころがり方なども実際のコースのようで、そんでもって、どこに立ってもその視点からコースを見ることができて……、ああ、もうなんだか私、あまりのハイテクにジュンとしちゃうのよって、説明が面倒だからって、下ネタに落とすのはやめるが、ともかくそういうやつだ。

ペブルビーチの波濤では、さらにコースの視野が全画面に広がったし、ボールから見た視点で見ることができるし、雨は降るし、キャディーさんは４人から８人に増えたしで、さらに完成度が高くなったのだ。オレは嬉しいぞ。みんなも嬉しいはずだ。当然だよな。

おまけに、ハードディスクの中には、これまで発売された**オーガスタ、ワイアラエ、T&Eセレクション、エイトレイクス**などのコースデータがそのまま入れられるのだ。ふふふ、燃えてきただろう？

オレの楽しみかたは、なんといってもトーナメント出場だな。誰がどうしたって、めったなことでマスターズだの全米オープンだのハワイアンオープンなんかに出場できるわけはないのだが、ゲームならば簡単だ。トムやデヴィットやグレッグや将司や功などと一緒のパーティーでラウンドできるし、ジャックやジョーンズと、激しいトップ争いもできるのだ。

こないだも、ペブルビーチの有名なインの12番ショートホール、アゲンスト18メートルの強風の中、オレの第１打はグリーンを２メートル以上オーバーして危うく海に落ちそうになって全米1000万人のギャラリーをひやりとさせたが、ピッチングでのアプローチが見事にチップインしてバーディー。いや、トム・カイトだってこーはいかないってなもんよ。けけけ。

当然、出場選手はすべて実名に変え、自分で衛星実況中継しながらプレーするのだ。解説の人はやっぱり戸張だな。優勝したときは最高に気持ちいいぞ。オス。

マニアにひと言	トーナメントの完全優勝を狙え！
素人にひと言	ハンディキャップ０を目指せ！

二番 アメリカンゴルフの醍醐味を満喫したまえ!

日本代表ゴルフシミュレーションがペブルビーチの波濤だとすれば、アメリカ代表ゴルフシミュレーションがこのPGA TOUR GOLFだ。これもオレがそう決めたからしかたないのだ。わかれよな。このゲームをひと言で要約すれば、遙かなるオーガスタのシリーズにそっくりなのだ。

ひとつのホールがすむと、飛行モードで次のホールの全景をアニメーションしてくれたり、ポリゴンを使って視点をさまざまに切り替えられたり、メッシュでグリーンのアンジュレーションを表示したり、できることや画面の雰囲気が非常に似ている。しかし、どっちがどっちを真似したかなんか考えないことだ。大人だからな。

難易度は日本代表よりいくらかやさしく、初めてのプレーヤーでも10分ほどいじっていればすぐに慣れるはずだ。ショットのコントロールもそれほど難しくないが、ミスショットしたときのボールの曲がりかたが激しく、大事故になりやすい。気をつけろよ。オス。

やっぱしこのゲームもトーナメントが楽しめる。ペブルビーチの波濤にも同じアトラクションがあるけど、惜しいところでボールがカップをかすめたりすると、ギャラリーがオオ～! と外人っぽくどよめくのだ。もちろん40フィートもあるようなロングパットを見事に沈めると拍手喝采だし、おまけに、そのナイスショットをリプレーまでしてくれちゃうのだ。

あと、各ホールの飛行モードのときに、有名プロ選手がそのホールの攻略法をアドバイスしてくれるのも見逃せない。このへんがアメリカ製の強みだな。BGMも、むこーのゴルフ番組みたいでかっこいいので、アメリカンな雰囲気を楽しみたい人はこれだな。オス。

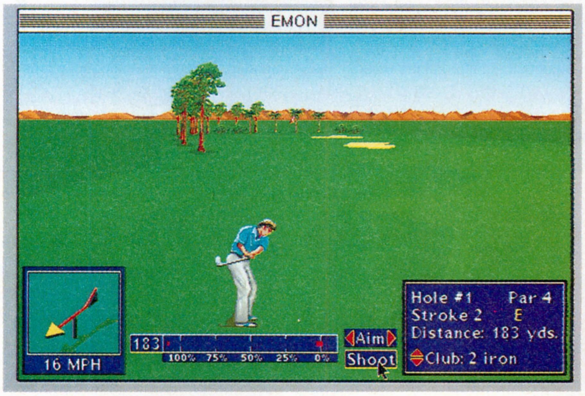

⬅どこがアメリカンなのかと聞かれると、ちょっと困るが、練習場での練習モードなどもついていて、わりとサービス満点。さあ、ナイスショットだ。

マニアにひと言	トーナメント優勝を目指せ!
素人にひと言	ボールを打ち分けて攻めろ!

三番 486パワーでゴルフ大爆発

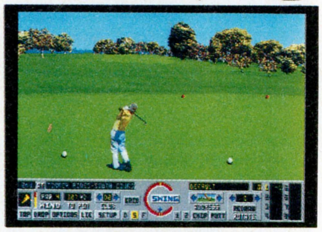

⬆コースデータ集も続々発売されているので、遊び飽きる暇はないのである。

オス! もう一発アメリカ製のゴルフシミュレーションだ。日本代表はほとんど決まったようなもんだからな、仕方ないのだ。しかも最近注目のIBM-PC対応。

なんつーかな、オレって国際派じゃん。タイトルは、LINKSだ。LINKSってのは、よーするにゴルフ場のことで、各ホールがリンクしているからだ。オレって物知りだな。オス。このゲームのウリはフラクタルっていうかポリゴンっていうか、ふざけんな! っていうくらい美しいグラフィック。

国産メジャーマシンでは無理だろう、256色のVGAモードの画面でプレーできるのだ。もちろん、プレーヤーやボールの動きは非常になめらかだが、クロック周波数が50メガヘルツの486CPUを搭載しているマシンで遊ぶと最高である。あ、ちょっと専門家みたいなこと言っちゃったかな、オレ? なにしろゴルフ番長はインテルだからな。CPUってんですか? オス。

マニアにひと言	コースデータをいろいろ買ってみろ!
素人にひと言	まずIBM-PCを買わないと話にならんぞ!

番外 キャンペーン版大戦略II

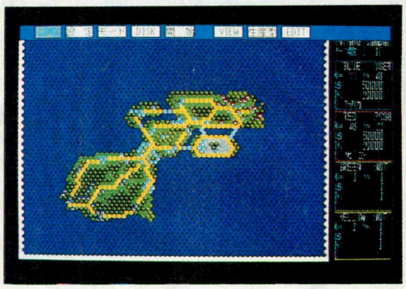

➡少ない敵を包囲し、いたぶる。戦争の悲惨さを味わうにはこれが一番だろうな。

ゴルフに疲れた脳ミソをちょっと休めて、オレ、ゴルフ番長がゴルフシミュレーションの次に好きなキャンペーン版大戦略IIを楽しむぞ。すでに知っている人も多いだろうが、このゲームは大戦略III系(最新作の大戦略IVもそうだが)のリアルタイム戦争シミュレーションではなく、ターンの繰り返しで進んでいく、言うならばボードゲーム的なシステムなのだ。

大戦略シリーズは、このシステムで発展してきたが、キャンペーン版大戦略IIで完全に完成し、以降、III、IVと、別の新しいシステムになっていったのだ。しかし、オレ、ゴルフ番長は古い人なので、やはり古典派大戦略が非常に楽しいのである。キャンペーンの突破はやはり難しいが、普通のシナリオも楽しく遊べるし、兵器のバランスもけっこういいぞ。

オレは初期設定をインチキして圧倒的兵力で敵を蹂躙するのが好きだ。フフッ、男らしいぞ。オス。

初心者から上級者まで楽しめるんだ!

コスプレ番長

ハイサイ比嘉

◆

あ、今回は新しい着ぐるみはないのか。ひそかに張り切っていたのに、残念だな。う〜ん、ここは我慢して、またの機会にがんばるとするか。

一番 大戦略Ⅳ

⬆初心者から上級者まで楽しめる大戦略。それが『大戦略Ⅳ』だ。新システム、通信対戦、ビジュアル強化などの新趣向をひっさげ、ついに登場したのだ。

二番 レイルロード・タイクーン

⬆鉄道会社の社長となり、鉄道王を目指せ。莫大な富を築くほど、最高の名誉が約束される。現実的でシビアな経営戦争やマネーゲームが楽しめる鉄道ゲームだ。

三番 銀河英雄伝説Ⅱ

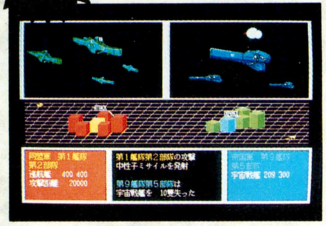

⬆銀河英雄伝説シリーズを遊ぶなら、その世界にハマるつもりで、小説やアニメにも手を出そう。きっと、ほかのシミュレーション以上の楽しさを発見できるぞ。

一番 戦争モノといったらコレしかない

➡初心者にも楽しめる、上級者にもやりがいのある『大戦略Ⅳ』。こいつは、遊ばなきゃソン、ってなもんだぜ、おい。

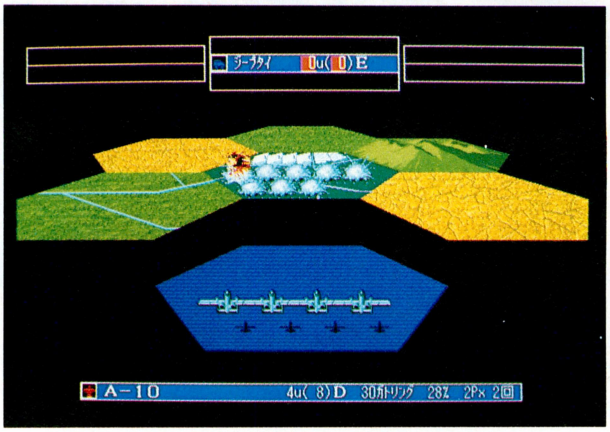

⬅ビジュアルの美しさは、編集部内の、大戦略シリーズを敬遠してきた人たちをひきつけたのだ。

わんや、たにまが一やんど一。コスプレ番長のハイサイ比嘉だ。日本一の着ぐるみ師を目指す俺は、いいゲームのためなら、どんなカッコでもするツモリだぜ。で、俺の考えるいいゲームってのは、どんなに難しくとも、初心者にも楽しめる要素を持つソフトと考えてるワケよ。**大戦略Ⅳ**のようにな。

大戦略シリーズは、これまで通好みのシステムの深さ、リアルさを誇ってきた。ところが**大戦略Ⅳ**で一気に方向転換、初心者から生粋のダイセンリャカーまで、すべてのプレーヤーが楽しめるソフトを目指した。そこで、わかりやすい簡易なメニューや命令のアイコン化など、初心者のために、大戦略の世界への〝入り口〟を作ったってワケ。しかし同時に、戦略の重要性が増し、マップは練りに練られて、上級者でも難しいぞ。

このソフトを一番にした理由はほかにもあるぜ。たとえば、キャンペーン版のようなシステムのおかげで、自軍を鍛える楽しさが味わえるのだ。みんなも、オレの軍には熟練度Aの部隊がいくつあるぞと自慢し合ってるだろ？

そして、もうひとつ、対戦も挙げておくぜ。コイツは、いくらページがあっても書き足りないほどオモシロイ！　相手が何をやるかわからない緊張感や不安感、そして作戦が成功した喜びは、まさに対戦だけの醍醐味だぜ。対戦中に伝言を送信し合って、腹の探り合いをするのもいいぞ〜！。

このソフトは、初心者には初心者の楽しみ方、上級者にはより深い楽しさを同時に提供できるソフトなんだ。こんなソフトはなかなかないぜ。絶対遊んでくれ。

マニアにひと言	戦略を練る楽しさを堪能しろ！
素人にひと言	対戦の楽しさを味わってみよう！

二番 鉄道王となって金と名誉を手に入れる!!

司令官もいいが、社長になるのもおもしれェぜ、ホントによ。それが版、このレイルロード・タイクーンで味わえるんだ。あまり有名なソフトじゃないが、コイツは隠れた名作ってヤツだぞ。

舞台は1800年代初頭のアメリカやヨーロッパだ。プレーヤーは鉄道会社の社長、その目的は、もちろん膨大な利益を手にすることだ。そして、それを達成できた者だけが、名誉や権力を自由にできる。もちろん、社長業はラクじゃねェが、その分、やりがいがあるぜ。

このソフトの最大のおもしろさってのは、やっぱ、ライバル会社との経営戦争、株式のマネーゲームだな。たとえば、だ。ライバルと同じ土地に駅を作ると、どちらかが手を引くまで、互いの利益は半減する。でも、これに勝てば、1年間だけ通常の倍の利益が転がり込むってワケ。オイシイ話だが、この勝負は、いつまで資金を持ちこたえられるかにかかってる。結構シビアだぜ。そして、マネーゲーム。ライバル会社の株を買えるだけ買って、高くなったころに一気に売って、株価を下げるなんて手が使える。汚ないが、有効な手段だ。

また、過去に実在した、鉄道で富をなした銀行家、詐欺師がウジャウジャ現われ、鉄道王の座をかけて戦いを挑んでくる。日本じゃなじみのないヤツもいるが、ロスチャイルド男爵、ビスマルク、ムッソリーニ、レーニンなんて有名人が顔を出すこともあるんだぜ。コイツらは、実際に鉄道に手を出して、大成功したり没落したりしたんだ。結構、意外な事実だろ？

片手で地道で堅実な鉄道経営、もう片方ではハデなマネーゲーム。確実にハマるぜ、コイツは。

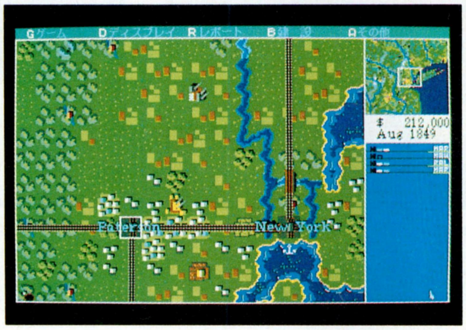

➡舞台となっている時代は1800年代と古いが、その戦いは結構現代的だ。一度遊ぶと、きっとヤミツキになるぜ。

⬆現実的で、シビアな戦いを繰り広げることができる。楽しいぜ～!!

マニアにひと言　マネーゲームと経営戦争に注目だ

素人にひと言　最初は地道な経営からだな

三番 宇宙を駆け巡るならコレだ!

宇宙を舞台に、多くの人材、戦艦を動かして味方を勝利に導く。それが、銀河英雄伝説Ⅱの目的なのだ！　それだけのことなんだけど、小説、アニメやマンガなど、ゲームの背景となる物語を知ることで、どんどん想像の世界が広がり、ゲーム中に登場する人物たちへの思い入れも深められるってワケ。これこそ、シミュレーションゲームならでは楽しさだろ？　そんな、楽しさでは歴史シミュレーションにも勝るとも劣らないと思うんだがな、俺は。

もちろん、このゲームでは純粋な戦術戦も楽しめる。この戦術戦では、結構頭を悩ますと思うぜ。でも、それだけでは、銀英伝Ⅱの楽しさを半分も知らないことになるってワケ。小説やアニメで銀河英雄伝説について知識を深めてほしいね、コイツは。それでおもしろさ200パーセントアップだ。

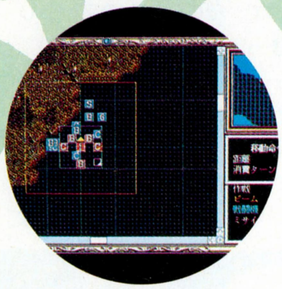

⬅この秋には、シリーズ最新作が登場する。それまでは、これで遊べ！

マニアにひと言　小説やアニメで、知識を深めろ

素人にひと言　まず純粋な戦術ゲームとして遊べ

番外 シムシティー

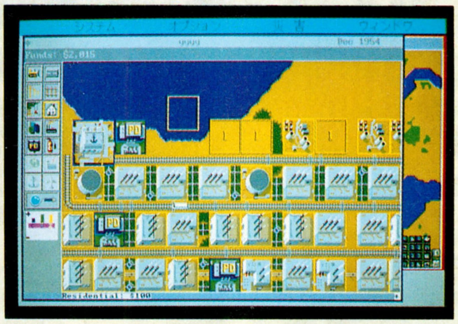

➡定石どおりに巨大都市を作って、友達と規模を自慢し合うのも楽しい。でも、自分だけの完璧な理想都市作りも、難しくておもしろいもんだぜ。挑戦してみてくれ。

この『シムシティー』ってのは、今さら説明するのもバカらしいほど有名な、定番シミュレーションゲームだ。プレーヤーは市長となり、発電所、居住区、道路、線路、警察、消防署などを自由に配置して、巨大都市を作り上げていくことが目的だな。

このゲームの楽しみ方は、市長としての優秀さを、どうとるかで変わってくるんだ。都市をとにかく巨大にするか、あるいは、規模は小さいけれど、公害も犯罪もない理想的な都市を作るのかだ。どちらも難しいけれど、ヤリガイのある事業となるってワケ。

マニアなら、自分だけの理想都市を作ることを目指そう。素人なら、定石どおりに、まずは巨大都市を作ることから始めるんだ。やはりこれも、初心者にも上級者にも楽しめるゲームだと思うぜ。

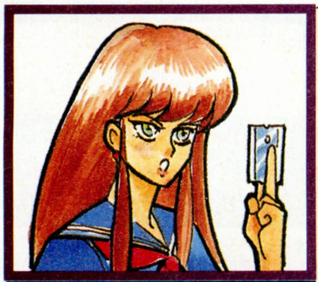

バイリン番長

スーザン・木下

◆

アチラもんのゲームのよさって、見た目のキレイさもあるけど、なんといってもオリジナリティーよね。物マネゲームじゃ満足できないわっ！

移植海外ソフトで決まりよね!

一番 F-29 リタリエイター

⬆数あるフライトシミュレーターの中でも、動きのよさでは文句なくイチバンのソフト。PC-9801でも、驚くべきスムーズさで動くのよん。ぜひ試してね！

二番 ポピュラスⅡ

⬆前作では発想の斬新さに驚いたけど、今度はグラフィックや内容のパワーアップで真っ向勝負！　神となって、自分を崇拝する人々を繁栄させるのが目的よ。

三番 キャッスルズ

⬆なんと、自分の好きなデザインのお城を作っちゃうという風変わりなシミュレーション。敵の妨害に耐えながら、自分の城を完成させなくっちゃいけないの。

一番 グリングリンのポリゴン3Dに酔いしれる!

海外モノっていっただけで、フライトシミュレーターを思い起こしてしまう人も結構多いんじゃないかしら。スーザンもフライトシミュレーターは大好き。なんてったって、空を思いどおりに散歩する感覚って、ほかじゃ味わえないしぃ〜。シミュレーションっていったって、視覚的にわかりやすいからとっつきやすいし。ステーツで人気が高いのもうなずけるわね。

というわけで、視覚に訴えるタイプのゲームであるフライトシミュレーターの場合、グラフィックと動きで、そのソフトの良し悪しが決まってしまう感じなのよね。ステーツでは今や486DXマシンが常識だから、マシンのパワーに物を言わせちゃえばいいの。ところが、まだまだ286マシンが幅をきかせている日本では、そうもいかないじゃん。このF-29リタリエイターの場合、ここんとこがすごいわけ。なんせPC-9801版もIBM-PC版も、大差ないんだもの。グラフィックもキレイだし、286マシンでも、気持ちいいスピードで飛べちゃう。「なんだPC-9801、やればできるじゃないか。ハッハッハ」的なノリなのよね。

もうひとつ、結構アクションに近いっていうゲームの作りも、あたいとしては気に入っているの。ステーツでも、ひととおりマニュアルを読まないと飛べない、みたいなフライトものが増えてきてるんだけど、F-29はその心配がないのね。リアルさを求めるのはいいんだけど、初心者にはどんどんとっつきにくくなっちゃうから。そのへんのバランスもいいかな、って思うわけ。

もうすぐ発売になる予定のこのゲーム、スーザンはイチ押し。初心者にもお勧めよ。

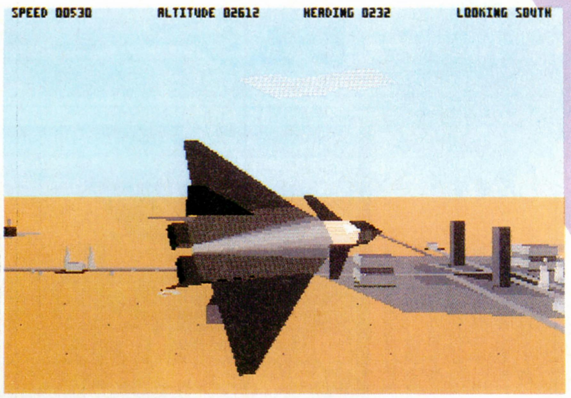

➡こんなに気持ちいいフライトシミュレーターって初めて。日本のマシンで遊べるものでは最高の動き、と断言しちゃうわよ。

⬅このソフトで遊べば、もう気分はファイターパイロット。すっかりその気になってプレーするのが正しい遊び方よねぇ〜。

写真協力:航空ファン

⬅地上物だって、こんなにキレイ。これがPC-9801の画面だって信じられる？　スーザンも、はっきり言ってビックリしちゃった。

マニアにひと言	全ミッションクリアーを目指してねん
素人にひと言	とにかく飛ぶ快感を味わって！

写真協力:N.N.P

二番 あの手この手でイジワルしちゃう♥

このソフトの楽しみ方は、ただひとつ。敵をいじめにいじめて、ウヒヒヒ、と陰湿に笑うこと。前作のポピュラスでもそうだったけど、ダークサイドの香りプンプンのゲームね。自分の中の悪魔が目を覚ますって感じかなぁ。たまんないのよね〜。

ポピュラスⅡでは、プレーヤーが神として使用できるワザの種類が、どっと増えているのもソソルところよね。火の雨を敵地に降らせて家々を燃やし尽くしたり、火山から噴出する熔岩で焼け死ぬ敵のピープルの姿を見てるだけで、ゾクゾクしちゃう。あ〜性格破綻。

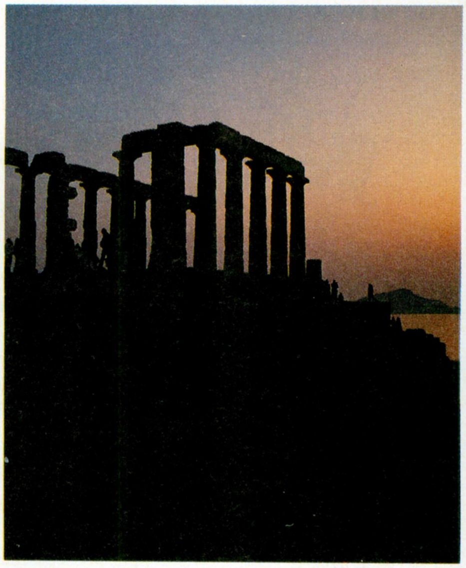

➡古代ギリシャのイメージで作られたこのゲーム、きっと本当はマジメにプレーすべきなのかも。でも、とりあえずイジメが楽しいのも本当。

でも、いじめられるほうだって黙っちゃいないわ。ふぬけのコンピューター野郎が、生意気にも同じような技で、あたいのピープルに反撃を試みるのよねぇ。これがまたよいのよ〜。多少手ごたえがあったほうが、いじめがいがあるってものだもの。

ゲームの初めのうちは、ごく限られたワザしか使えないんだけど、経験を積むにつれてワザのレパートリーが広がるのもいいわ。育てる感覚でプレーできるのよね。破壊だけじゃ空しいでしょ。

「あの手」や「この手」の実際

⬆火を降らせろ〜の術。被害が及ぶのは、降らせた部分だけじゃない。建物に火が燃え移って、その一帯を焼き尽くすのよん。

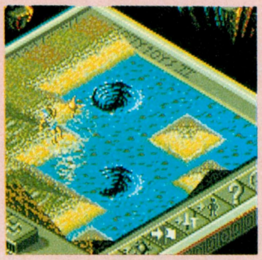

⬆渦巻きを作って、敵の領地を削り取っちゃうわよの術。竜巻を海上に発生させると、渦巻きができたりもするのよね。ヒッヒッヒ。

マニアにひと言	ワザのすべてを習得しましょ
素人にひと言	敵が苦しむ様子を楽しむのよ！

三番 一国一城の主人を目指すのよ！

さあ、いよいよ最後のゲーム。あたいが3番目に選んだのは、城を建てるという一風変わったシミュレーション。城→お姫様→素敵な王子様との幸せな暮らし、なんて単純に連想しただけでも、胸がときめくわん。ああ、あたいの王子様は、今ごろどこで何をしてるのかしら？

ちょっと話がそれちゃったけど、お城建設っていうテーマがまず斬新よね。城の完成自体がゲームの目的ってのも新しいし。人夫を雇い入れて、いろんな仕事に振り分けてやったりすると、勝手にワラワラと作業が進んでいく様子もかわいいワ。

ちょっと物足りないのが、こちらから敵を攻撃したりできないってこと。攻撃は最大の防御、とかなんとかいうじゃん。あたいも攻撃的な性格だから、ちょっと歯がゆいわね。ステーツでも、いやな男に言い寄られたら、迷わず金○に先制キック、だったもんね。

まっ、いろんな苦難を乗り越えて、お城が完成したときには、それまでの苦労はふっとんじゃうんだけどさ。そうそう、ステーツじゃあ、続編が発売されるんだって。そっちも移植を期待したいものよね。

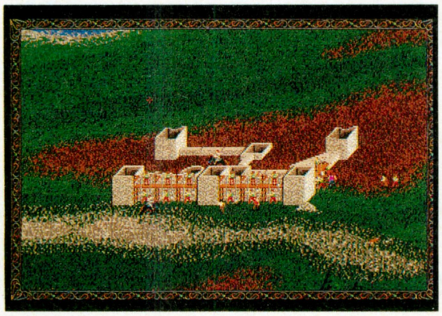

⬅これが完成した日には、あたいも一国の女王様。さあ、クツをおなめ……ってそれは違うじゃない、バカ。

➡こっちはキャッスルズ2。城の設計という部分は残っているけど、全然違うゲームになっているんだってよ。

マニアにひと言	できるだけ大きな城の建設に挑戦！
素人にひと言	お城の設計を楽しむことから

道楽番長

梅本ラブ夫

◆

アクション、シューティング系を好むが、とりあえずゲーム全般をひとおりこなす。だが、実はその中でもシミュレーションは苦手なほうだ。

らしくないシミュレーションがいいよねっ

一番 ビッグ オナー

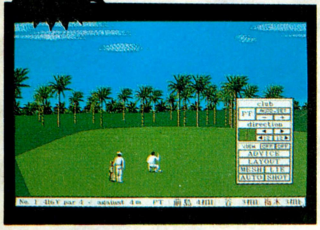

⬆プロゴルファーの人生を体験できるゴルフシミュレーション。19歳から50歳までの32年間で、アマチュアからプロになり、賞金王を目指していく。

二番 卒業

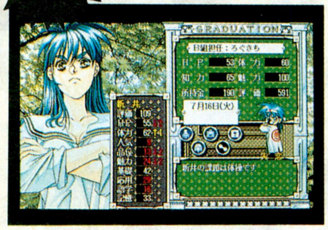

⬆女子高校の先生となり、5人の教え子を教育していくゲーム。突然しゃべりだしたりするので、親と同居している人はボリュームを低めにしておこう。

三番 クラシックロード1

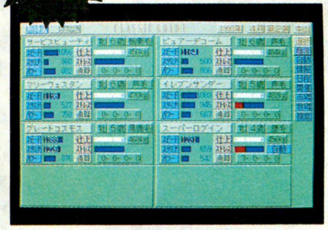

⬆売れに売れている競馬シミュレーション。強い馬を育てあげ、数々のレースを制覇していくのだ。予想ソフトではないので、オジサンたちは間違えないように。

一番 もう普通のゴルフゲームじゃ満足できない！

最近、ゴルフゲームがたくさん発売されているようだけど、なんだか、ただリアルなだけのモノってすぐに飽きちゃうんだよね。ある程度やれば誰でもうまくなっちゃうし。なんかこう、アートディンクの**ダブルイーグル**のように、もうちょっと味つけされたものが出てきてもいいんじゃないかなぁ。と、思っていたら出ましたよ、そのアートディンクから。プロゴルファーの人生をシミュレートするという点では**ダブルイーグル**と同じだけれど、細かい点やリアルさなどがより洗練され、**ビッグ オナー**として生まれ変わったのであります。凄いな、ウム！

このゲームの場合、ほかのゴルフゲームと違って、本当にひとりのゴルファーとしてゲームに参加する感じを体験できるんだよね。それは、年をとったり、結婚したり、家を買ったり、ギャンブルに明け暮れたりと、人生におけるあらゆる事項をゲームの中に盛り込んでいるからだと思う。また、ゲームを始めたときはアマチュアなんだけど、ひたすら努力してプロになれたときの感動は、決して忘れることはできない。本物のプロゴルファーも、こうした道をくぐり抜けてきたんだなぁ、と妙な親近感まで湧いてくるのだ。こういう心理的な部分を狙って作ったのかどうかは定かではないけど、もしそうだとしたら、見事に成功していると言える。

そして、肝心かなめのゴルフゲーム部分。同時期に発売されたモノと比べてまったく遜色なし、というのはちょっと言い過ぎにしても、ゴルフ人生シミュレーションを遊ぶにあたっては十分すぎるほどのデキ。まぁ、オートモードにしてスコアだけ見ていくだけでも楽しめるので、そのあたりは好みに応じて遊びわけよう。とにかくイチ押しのゴルフゲームだ！

名プレーヤーを目指せ！

⬇日々の鍛錬を怠けていては、立派なプロゴルファーにはなれまへん。練習、練習。

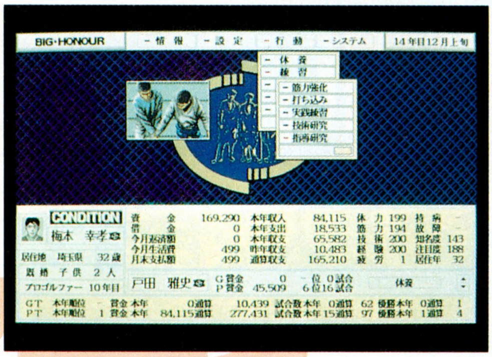

⬇ゴルフ画面はこんな感じ。マウスを手前に引いて、「てやっ」と前に押し出すとボールが打てます。

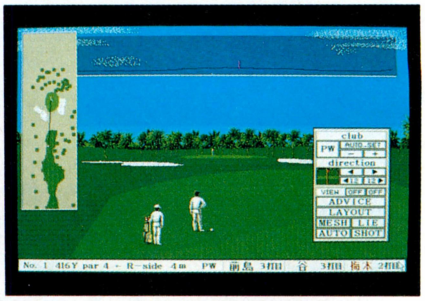

コースもいろいろ

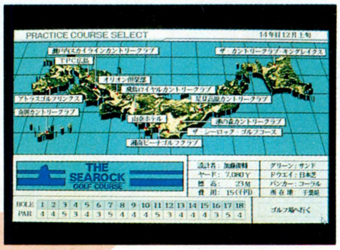

⬅コースはこんなにたくさん用意されている。日本中を駆け巡って賞金王を目指せ！

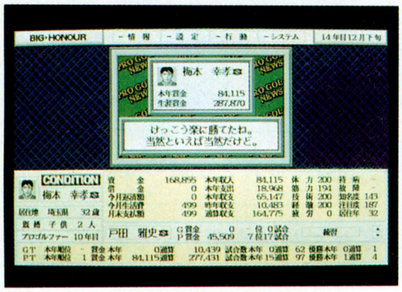

⬅多くのライバルを押し退けて、ついに念願の賞金王に！　でも、結婚して子供もふたりいるし、まだまだ稼がなくちゃなりまへん。

マニアにひと言	４大タイトル制覇、グランドスラムを狙え
素人にひと言	地道に大会に出場して小銭を稼ぎまくろう

二番 教え子が育っていくのは喜ばしい

いわゆるキャラクター養成シミュレーション。プレーヤーは女子高の先生となり、問題のある５人の生徒を正しい道へと導いていかなければならない。この手のゲームでは**プリンセスメーカー**が有名だけど、**卒業**は現代の高校が舞台だから、非常に感情移入がしやすいと思う。その反面、教育する生徒が５人ということで難易度は高くなっているけどね。

さて、どうして私がこのゲームを気にいったかというと、自分のした行動がすぐに形となって現われてくれるからだ。生徒に勉強をさせれば、テストでいい点をとってくれるし、機嫌がいいとうれしそうなポーズをとってくれる。気にいらないことがあると、タバコを吸ったりしちゃうなんてのもかわいいよね。元々シューティングを好む体質なため、大戦略や戦国モノのように遠回しな考えかたが必要なゲームは苦手なのですよ。

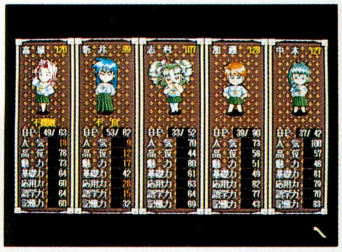

⬆これが生徒たちのパラメーター。体力をつけさせたり、勉強させたりと大変である。
⬅夏休みは、バイトをしたり、バイクに乗ったりと、校則違反をする生徒がたくさん。

⬆これがメイン画面。生徒たちは、状況に応じていろいろとポーズを変えてくる。といっても脱いだりはしませんのであしからず。

マニアにひと言	５人とも一流大学へ行かせてみろ
素人にひと言	ひとりでも一流大学に進学させよう

三番 やっぱり男は競馬でしょ

このゲームに関しては、独断と偏見、趣味の世界という理由で選ばせていただきました。好きなんですよ、競馬が。23歳にして競馬歴５年、じゃなかった３年か。予想の面では耳に赤エンピツをはさんでいるオッチャンたちにかなうはずもないけれど、**クラシックロード１**だったら負けないね。

自分の目を信じて買った馬が、レースで１着をとったときの感動といったら、昨年の安田記念でイブキマイカグラの単勝を１万円勝っていたときよりも深いものがある。そして、その馬がズンズンと勝ち進み、天皇賞、有馬記念を制していく様は、ダービーで馬連の13-15を500円買っていたときよりもうれしいものがある。競馬ファンだったらこの醍醐味がわかるはずだ。まだ遊んだことのない競馬フリークは絶対にプレーしよう！

⬅ログインタロウ１着の図。ここまで育てあげるためには、かなりの経験を積まなければならないのだ。努力あるのみ。

マニアにひと言	強い馬は買い逃すな！　全GIレースを制覇だ
素人にひと言	１頭を大事に大事に育てあげていこう

⬆自分の馬を調教しているところ。強くなる日を夢見て、今は我慢のときですな。

番外 WORLD CIRCUIT

⬆この画面がグイングインと動くのである。マイクロプローズさん、無理と言わずに早く国産機に移植してくださいね。Amiga版は持ってるけど、英語が苦手なもので、はい。

海外ゲームということで番外にさせていただきました。本来ならばイチ押しにしてもいいぐらいのレースゲームなんですけどね。ポリゴングリグリで迫力満点！　眼前に迫るライバルのマシンやコンクリート壁に、キミの脊髄はもう大爆発であろう。日本のレースゲームなんてウンコくらえ、って感じだ。いや、ホントにすごいんだから信じてちょうだいよ。ほーら、近所のAmigaユーザーが鼻で笑ってるぞ。近々IBM-PC版も発売されるので、ユーザーはお楽しみに！

総合批評!! 二十三番勝負

それでは、ここまでで紹介した23本のソフトを、６人の番長がクロスレビューするぞ!!

	太閤立志伝	三國志Ⅲ	天下統一Ⅱ
	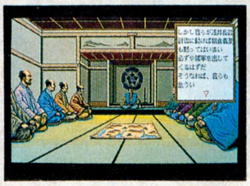		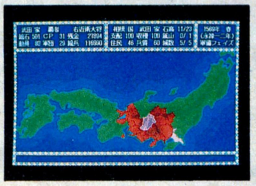
	メーカー／光栄 機　種／PC98、X68、TOWNS 価　格／9800円～1万4200円	メーカー／光栄 機　種／PC98、X68、TOWNS 価　格／1万4800円～1万7200円	メーカー／システムソフト 機　種／PC98 価　格／9800円
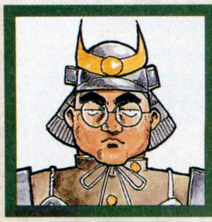 **戦国番長** 生粋の戦国マニアにして、ボードゲーマー。変わったシステムよりも、オーソドックスなタイプのものを好む。つまり、ゲーム保守派。	戦国野郎はとにかく買え。まったく新しいアプローチで、戦国の魅力を感じさせてくれるぞ。また戦国素人も、"戦国モノ"という先入観を捨て、毛嫌いせずにやってみれば絶対にハマる。ほかのレビュアーの評価は無視して俺を信じろ。	広大な中国が舞台となっているだけに、１回のプレーにワリと時間がかかる。短気な人には不向き。三国志ファンは当たり前として、末永く遊びたい人にもオススメだ。史実を知らない人は、まず新君主でプレーしてみよう。	テーマが戦国の合戦に絞られているだけに、合戦のリアルさは抜群。しかしビジュアル面が弱く、武将の顔や内政シーンでもグラフィックは出ない。光栄モノに慣れている人は嫌うかも。素人は間違っても手を出しちゃいけない。
 ハイカラ番長 アルゴリズムクリエイターなだけに、ゲームシステムには厳しい意見を持っている。チャレンジ精神を持ったゲームが好きなのだ。	たしかにシステムは、おもしろそう。戦国モノが好きな人がハマるのもわかるような気がする。しかし、オレのような戦国ド素人には、手も足も出ないって感じ。登場人物に思い入れがないから、ただ面倒なだけで、途中で疲れる。	全然わからん。こんな特集でもなきゃ、一生やらんて感じ。だいたい覚えなきゃならんことが多すぎるぞ。だからこそ、知識があれば、すげー楽しめるんだろうが、しかしオレは、遊ぶのに苦労はしたくない。初心者でも遊べるゲームを！	結論から言っちゃえば、戦国素人のオレでも、遊べた。ゲームシステムの単純さがいいんだろうな。最終的にこのゲームを攻略するのは、難しいのかも知れんが、システムがわりかし簡単なので、戦国モノでも遊べたのだ。
 ゴルフ番長 典型的なナガラゲーマー。大作や長時間のプレーが必要なゲーム、操作が複雑なものなどは敬遠する。さらにアニメ系は見ただけでダメ。	自分が木下藤吉郎になった、なったのだ！　と思わないとやることが多すぎて途中で投げ出してしまうかも。織田信長の歓心を買うために努力すると言うのもちょっと。私は案の定、途中で天下の大事は他人にまかせることにした。	ともかく、人の名前が難読漢字ばかりで、自分が誰なのか、この南皮ってのが人の名前なのか国の名前なのかなど、さっぱりわからなかった。なぜ、三國志がこんなにブームなのか、顔良を"かおよし"と読んで笑われるのか教えてくれ。	光栄のゲームは出てくる人の顔がおっかないので、なんかおっかなかったが、これは誰も出てこないのでよし。最初に選ぶ国を間違えると、たいへんにダメだそうだ。そういうことは早く言ってくれ。私は南部で始めて大失敗の巻。
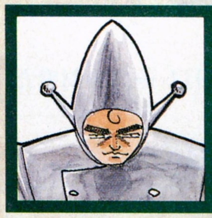 **コスプレ番長** 誰もが遊べて、楽しめるゲームが一番、というのを基本姿勢とし、シミュレーションゲームのテーマや細かいことにはこだわらない。	有名な武将、このソフトでは豊臣秀吉を前面に押し出していて、初心者が戦国シミュレーションの世界への入り口として遊ぶにはとてもいいと思う。信長モノに足りなかった部分をカバーする、佳作なんじゃないかなあ。	ゲーム中にできることが増えて、さらにおもしろくはなったんだろうと思う。でも、コマゴマとやることが多いうえに、画面がチマチマとしてて好きになれない。もっと、ノビノビと遊べないもんだろうか。なんだか疲れる。	登場する武将が極端に多いので、いちいち戦国武将についての知識を調べなくても遊べちゃう。そこが好きだ。でも、マップがイヤになるほど広くて、本当に驚いたよ。地域を限定したバージョンなんてものがあったらいいなあ。
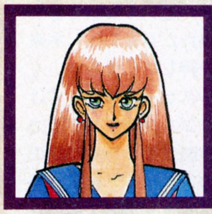 **バイリン番長** 外国ゲームのエキスパートで、フライトシミュレーターが大好き。ただし海外ものを好むあまり、日本ゲームには批判的である。	まっ、ステーツ育ちのあたいでも、秀吉ぐらいは知ってるよ。ゲームもパイレーツっぽいノリで結構遊べるよね。日本の歴史って苦手だけど、このゲームなら遊んでもいいかなぁ。もっと自由度が高いとさらに高い点がついたカモ。	ステーツのハイスクールで、中国史勉強したから、ちょっとこだわりがあるよ。で、このゲームはまあまあってところかな。一騎討ちの場面は、武将マニアの心をくすぐるいいデキだと思うよ。ホント。後半ダレるのが難だよねぇ。	グラフィックは弱いんだけど、システムは洗練されてる感じ。街道で城と城を結ぶシステムとか、単純でいてよくできてるもの。もうちょっと、遊び的なイベントなど盛り込んでもよかったかな。あとはグラフィックよね。
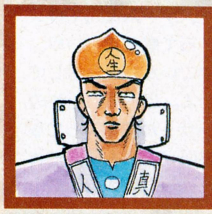 **道楽番長** ロールプレイング風やアクション風のシミュレーションゲームを好み、ハードなシミュレーションゲームは、あまり好きではないのだ。	豊臣秀吉の生涯を体験するゲームらしいが、日本史にそれほど興味のない私にとってはあまり感動がなかった。なんだか操作もしづらいし。まぁ、ロールプレイング的な要素もあったりして、好きな人ならのめり込めるのだと思う。	今、売れに売れているシミュレーションといったらコレしかない。だけど、私はⅡのほうが好きだったな。なんだか複雑になりすぎちゃっててマニアにしか受け入れられない感じ。でも、プレーしたらしたでおもしろいんだよね。	いわゆる歴史もののシミュレーションで、城取りゲーム。操作系統などが洗練されていて、なかなか遊びやすくなっていると思う。だがしかし、生理的に歴史モノは敬遠してしまうほうなので、時間をかけてやろうとは思わなかった。

※機種名の表記は、PC98＝PC-9801、X68＝X68000、TOWNS＝FM TOWNSです。各ソフトの価格は、すべて税別です。

信長の野望・武将風雲録

メーカー／光栄
機種／PC98、X68、TOWNS、その他
価　格／9800円〜1万4200円

どんなプレーヤーにでも受け入れられる、安心システム。前作、群雄伝の評価は低めだったが、この作品で名誉挽回といったところか。内政、外交、合戦シーンを問わず、武将たちがしゃべりまくるので、感情移入もバッチリできる。

戦国モノが苦手なオレも、信長シリーズだけは、いつかはプレーせにゃならんとは思ってたんだ。しかし、このゲームは複雑なシステムだねぇ。どっから手をつけていいのかわからんって感じ。昔からのファンじゃなきゃ遊べないね。

私は、信長の野望・全国版ならいまだに激しく遊んでいるが、この武将風雲録も基本的に同じシステムを使っているのが愉快だ。それだけ、元ネタの完成度が高いと言うことなのだろうか？　それにしても、ズルズルやっちゃうなあ。

これは、シミュレーションではなくて、〝信長の野望〟というジャンルのソフトだ。その点は本当にどうしても好きになれない。なんだかスゴイ人気だけど、あまり近寄りたくないパソコンゲーム界のユーミンだよな。

このゲームはハッキリ言って苦手。やることが多すぎて、何から手をつけたらいいのやら。同じ光栄でも、三国志型のシステムはいいのにね。隠されたイベントを探す楽しみがあるとは言うけれど、どうもシロウトにはねぇ。

ぐぉ、また歴史モノだ。全国版まではヒマつぶしに遊んでたりしたけど、ここまで細かくなってしまうと……。遠回しな考え方が嫌いなので、この手のものはみんな同じに見えてしまうのだ。歴史ファンのみなさま、ごめんなさい。

アトラス

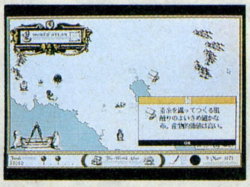

メーカー／アートディンク
機　種／PC98
価　格／1万800円

「世界大陸の地図は、俺が描き上げてやる！」と、大海原をズンズンつき進む意欲のある人にはオススメ。でもせっかく交易品に鉄砲があるのだから、〝日本に鉄砲伝来！〟なんてイベントもほしかった。航海日誌にも工夫が欲しかった。

画面レイアウト、ゲームシステムなどなど、すべてにおいて独創的で、オトナっぽい。航海航路を決めるときのラインの引き方、地図を見るときのウインドー表示なんていうは、ゲームというよりグラフィックツールのようで楽しい。

スペインが地球を征服するというゲームだと思ったら、本当はもっと地味だった。設定の目の付けどころは非常に良かったのだけど、わりと宝探しだけになってしまいがちなのが惜しい。征服欲、破壊欲の充足の度合ももうちょっと。

貿易、世界一周、宝探しとプレーヤーが自由に遊べるのがいいよね。それに、世界一周ができたときの達成感は、ほかのゲームじゃ味わえないぞ。こんな変わった雰囲気のおもしろいソフトなら、どんどん登場してほしい。

よくできたゲームだな、ってのがあたいの感想。提督の報告を信じる、信じないで運命が決まっていくなんて、ほかのゲームじゃ考えられないわね。オリジナリティーとプログラム力、おもしろさ。すべて言うことなしって感じ。

非常にハマったね、これは。船に乗って海を渡り、埋もれた宝を探し出す。これぞ男のロマン！　って感じですな。地図作りなんかそっちのけで宝探しをしたもんなぁ。まぁいろいろと遊び方があるということで、ひとつ。

栄冠は君に2

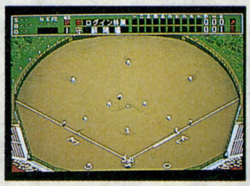

メーカー／アートディンク
機　種／PC98、TOWNS
価　格／9500円

野球はファミスタしかやらん。たしかに選手を育てる楽しみはあるのだろうが、試合を自分でやれないというのは、ストレスが溜まっていかん。それに生徒がみんな野球サイボーグのように味気なく、個性がないのもイヤだった。

栄冠1にはなかった、生徒の入学、卒業というイベントが加わったのは正解。長期的な目で野球部を育てるという、現実的な雰囲気が味わえる。欲を言えば、もう少し野球の試合がリアルだとうれしいね。常習性のある不思議なゲーム。

どんな人でも出身県なり出身校があるもの。従って、絶対にどこかの高校に感情移入ができるわけで、そこがうまい。私も、その思うツボにはまり、勝てもしない千葉の高校を鍛えてしまったのだ。あと、勝手に名前をつけるのも楽しい。

イヤ〜、おもしろいなあ。でも、選手たちの名前をどうにかしてほしいぞ。たとえば沖縄には、沖縄らしい名前の選手が登場するなんて感じにね。日本全国の高校をほぼ完璧にカバーしてるんだから、そこまでやってほしい。

野球というテーマはポピュラーだし、システムもおもしろいわね。でもアトラスほど輝いていないのはナゼ？　どうやらゲームにするには、あまりに身近すぎるテーマなのかも。テーマの新鮮さってのも大切な要素なのね、きっと。

高校野球の季節になると、このゲームを立ち上げてしまう。アートディンクのソフトというのは、人の心に忍びこむのが非常にうまいようだ。ただ、クロックの遅いマシンだとちょっと……。そのへんが唯一のマイナスポイントかな。

トラフィック・コンフュージョン

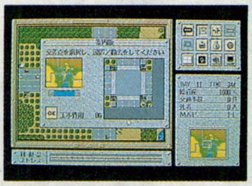

メーカー／マスターピース
機　種／PC98
価　格／9800円

テーマが地味すぎないか？　信号機や標識を設置して、渋滞を緩和するのがゲームの目的なのだが。感情移入できるかできないかが、そのゲームのデキの判断基準になるとしたら、人間どう転んだって、信号機に感情移入はできんぞ。

交通渋滞をテーマにしたところは、グッド。ゲームはおもしろいのだが、マウスの移動量を制限されるのは、気持ち悪くてイヤ。マウスカーソルぐらい自由に移動できるほうがいいのでは？　ゲームの流れが止まるのもへぼいぜ。

一見するとシムシティーのような感じだが、グラフィックはこちらのほうが親しみやすい。黙ってクルマの流れを見ているだけと言うのは、私は好きだ。ほか人と点数を競うとおもしろいがソロプレーはかったるいかも知れん。

チョコチョコと欠点はあるけれど、やたら時間のかかる大作ゲームにいいかげんウンザリしてる人は、このソフトに挑戦だ。パズル的な要素があるから、シナリオによっては問題解決まで時間がかかっちゃうことがあるけどね。

テーマはわりと新鮮。でもシステム的な完成度が低いわね。目のつけどころはいいんだから、もうすこしシステムを煮詰めるべきだったかも。そうすれば、もっといい点数になったのに。ゲームとしての盛り上がりもイマイチかな。

道路に信号を立てて、渋滞を緩和するゲーム、と聞いたのだが、いざやってみたら単なるパズルゲームであった。題材としてはいいんだけど、ゲーム的にいまいちだったような気がする。車乗りが楽しめるようにしてほしかった。

A-TRAIN

メーカー／Maxis
機　種／IBM-PC
価　格／輸入販売のみ

俺は基本的には電車より車のほうが好きなので……。鉄道経営なら鉄道経営。株式なら株式と、統一してくれたほうが、素人にはとっつきやすいんじゃないだろうか。ゲームを始めても、何から手をつけていいのかわかりづらい。

町が発展していく様が見られるのは、非常に楽しい。しかも鉄道を使って、自分の手で町を開発できるっていうのは、なんとなく憧れの職業って感じがしていいな。なんか少年のころの夢があるな。ウインドーシステムも独創的でマル。

出てくる人が外人であるという点以外は、ほとんど和製と同じだわ。編集部のIBM-PCは速いので、プレーがテキパキ進むです。頭の中を白くして、ひたすらやり続けてしまうような中毒的要素を持ったゲームで、なぜかやめられんぞ。

PC-9801で遊ぶよりも、スピードが速くて気持ちいい。2ヵ月遊んだら1ヵ月やめて、再び2ヵ月ハマるというプレーをすすめたい。何度も遊べるおもしろいゲームだけど、長くやりすぎると、プレーの目的を見失ってしまう。

ステーツでも好調な売れ行きなのよ、このソフト。独特なグラフィックもシステムもいいわね。いかにもアートディンクの作品って感じ。何かもうひとつあれば、満点をあげたところ。まとまり過ぎ、って感じかしら。

シムシティーが流行っていた時期に発売され、二番煎じかと思いきや！　はるかにそれを上回るデキであった。今でもヒマになると立ち上げて遊んでいるが、飽きがこないんだよね。これは永遠に語り継がれる名作だと思う。

ペブルビーチの波濤

メーカー/T&Eソフト
機　種/PC98
価　格/１万4800円

完成度には文句はないけど、世の中にはなぜこんなにゴルフゲームが蔓延してるのか？　ゴルフは小学生のころに少しかじったが、そんなに楽しいスポーツだとは思わん。『オーガスタ』との違いが、どうしても見つけられなかった。

ゴルフシミュレーションとしての完成度は、ズバ抜けてるね。ショットもさらに打ちやすくなったし、雨が降ったりとか、プレーを盛りあげるイベントもいいね。やっぱりゴルフゲームの先駆者って感じがする。さすがだよな。

3Dシミュレーションの最高峰だと思うぞ。遊びやすさ、描画速度、そして実際のコースに取材したリアルさなど、とりあえず、ゴルフをやりたければ買ってみて損はないはずだ。これも、ほかの人とプレーすれば10倍楽しい。

スコアを競って、ドンドン腕を上げるという楽しみ方が好きな人は、最高のソフトとなるだろう。でも、深く考えずにクラブをブンブン振り回して、ボールを飛ばす爽快感に乏しいと思うな。個人的には、もっとノンビリ遊びたい。

これはいいソフト。世界でも一番のゴルフゲームじゃないかしら。3Dっていっても全然重くないし、ショットの仕方なんかも完成度が高いのよね。ただ、飛んでくるボールを追っかけるビューは、速いマシンじゃないとダメね。

リアル指向のゴルフゲーム。ハードディスク専用ということで次世代のゲームを予感させるのだが、このタイプのモノは遙かなるオーガスタで満足してしまったので、さほど感動はしなかった。デキとしては文句ない。

PGA TOUR GOLF

メーカー/Electronic Arts
機　種/IBM-PC、Macintosh
価　格/輸入販売のみ

なんか一時代前のゲームって感じ。IBM版しか見ていないのだが、グラフィックはそんなにキレイだとは思わなかった。最近のゴルフゲームのほとんどが、グラフィックの美麗さをウリにしているけど、これはちょっとパンチ不足。

やっぱりペブルビーチをやっちゃた後だとね……、ちょっと残念ね。別に嫌いってわけじゃないんだけど、やっぱりねぇ、いやーまいった。でも、こういう感じで切磋琢磨しあえば、いいゲームができるんじゃないかな。

操作が簡単で、最初から誰でも遊べるが、やり込んでみると結構奥が深く、トーナメントで優勝するのはかなり難しい。ナイスショットしたとき、勝手にリプレーしてくれるのだが、ゲームに慣れてくると、ちょっとうるさいかも。

ハデさもない、システムを見ても目新しいところもない。でも、昔ながらのゴルフゲームでノンビリと遊びたいという人には、これがピッタリ。まあスピードをとるならIBM-PC版、グラフィックならMac版がオススメかな。

ステーツ的なゴルフゲーム。観客の歓声やオートリプレー機能など、見せ方が凝ってるよね。手軽に遊べるのもいいし。グラフィックはちょっと弱いかしら。ま、それを気にしなければ、十分遊べること間違いなしよ。

外人とは感性が合わないというか、なんというか、これだったらペブルビーチの波濤のほうが10倍いいような気がするなぁ。サウンド面での演出には感心するものがあるけれど、目の肥えてしまった日本人にとってはヌルすぎる。

LINKS

メーカー/ACCESS SOFTWARE
機　種/IBM-PC
価　格/輸入販売のみ

グラフィックはキレイだよな。だけどショットごとに、地形の断面図みたいなモノを見せられるのはちょっと……。それに完成度の面では、どうしてもオーガスタが一番に思えてしまうのだ。ショットのやり直しができるのもヌルい。

なんとなくアメリカっぽい。インスタントリプレーだとか、いろんな機能もついているんだけど、ペブルビーチみたいに洗練されていない。あと、打ち直しができるっていうのは、男らしくないな。まぁ、使わなければいいんだけど。

アメリカ製ゴルフゲームで、向こうじゃかなりポピュラー。選ぶべき項目がいささか多く、本物のゴルフを知っていないとやや難しいかも知れない。画面は非常に奇麗だが、遅いマシンではちとつらいだろう。まあ、買って損はないけど。

ちょっと地面のオウトツ感がつかみにくいのが難点。でも、そんなことが気にならないくらい、とんでもなく描画が速くて、キレイで、気持ちいい。お〜、飛んだ飛んだ！　と、スコアのことなんて深く考えずに遊んでいられるぞ。

グラフィックで勝負、のゴルフゲーム。別売のコースデータディスクがいっぱいあるのも強いみよね。LINKSのグラフィック、PGAの演出、ペブルビーチのシステムを組み合わせれば、世界最強のゴルフソフトができるかも。

グラフィックもリアルで、迫力あるプレーが楽しめる。リプレーもできるし、ゴルフ大好き人間にとっては満足のいくデキだろう。だけど、日本人は先に遙かなるオーガスタなどを見てしまっているので、ちょっと損してるね。

キャンペーン版 大戦略Ⅱ

メーカー/システムソフト
機　種/PC98、その他
価　格/9800円

数年前の正月休み中、ずっと遊んでたのがコレ。戦国モノしかやらないと思われがちだが、俺は現代戦もワリと好きだ。でも同じ大戦略シリーズでも、俺はスーパー大戦略のほうが好き。簡単だからじゃなく、サクサク進むからね。

ちょっとオレには、難しすぎるかな。あんまり兵器とかにも興味ないし。でもキャンペーン版ってのはいいね。そのマップをクリアーしないと次にいけないんだもんね。オレなんか、一生最後まで行かないかもしれないが……。

誰でも知ってるだろうけど、これは、遊べる。まあ、基本ってやつだな。発売されて長いが、私はいまだにキャンペーンを突破できない。うーん、遊べる。おまけに、初期設定をいじって卑怯に勝った以外勝ったことがない。遊べるぞ。

大戦略Ⅳで遊んだおかげで、今までの大戦略シリーズには興味がなくなってしまった。評価すべき古典的名作なんだけど、Ⅳのほうが何倍もわかりやすくておもしろいと、ロケットくんは考えるぞ。戦争モノ好きにはススメるが。

大戦略シリーズの中では、一番まとまった作品でしょ。何を隠そう、あたいもステーツで遊んでたのよ。大戦略シリーズはこのソフトで完成した、といっても過言じゃないわね。キャンペーンモードが泣かせるのよねぇ。

えーと、苦手ですね、この大戦略シリーズというのは、キャンペーン版だろうがなんだろうが、戦車や飛行機などの鉄の塊に感情移入することは不可能である。なぁんて書いちゃうと怒られそうだけど、ホントだもんなぁ。

大戦略Ⅳ

メーカー/システムソフト
機　種/PC98
価　格/9800円

このシリーズはワリと好きな俺も、Ⅲだけはカンベンって感じでどうもとっつきにくかった。ところがこのⅣでは一転して、万民のウケの大戦略へ様変わり。対戦モードも燃えるし、グッドだ。だが伝令らしきあの女のコはなんだ！

どっちかっていうと、オレにはキャンペーン版より、こっちのほうが向いているかも。自動でできるし、なんかとっつきやすいね。索敵しないと敵の位置がわからないから、人と対戦するとかなり燃える。あとは操作性の問題だな。

大戦略シリーズの最新作であり、リアルタイムで各ユニットが命令にしたがって行動するってシステムだ。しかし、各ユニットがとっても頭が悪いので、いやーん。あと、状況報告をしてくれるアニメ顔ギャルはちょっと……、だな。

システムソフトの言葉どおり、初心者から上級者まで誰にでも楽しめる、シリーズ最高作。特に対戦は必ず挑戦すべきだ。これは、一度やると必ずハマるぞ。1日も早く、マップ集や追加の兵器集などをリリースしてほしいよな。

大戦略Ⅲのシステムが、ようやくプレーできる形になったって感じよね。遅いマシンでも結構遊べるし。大戦略シリーズに新しい1ページを刻んだソフト、とでも言っておきましょう。でもさ、グラフィックはちょっとねぇ。

またもや大戦略である。シミュレーションというのは、プレー時間が長くて当然なのだろうが、これはかかりすぎなのでは……。それと、コイツを倒すためにコレをこうして、という考え方が苦手なのですよ。頭悪いので。

※機種名の表記は、PC98＝PC-9801、X68＝X68000、TOWNS＝FM TOWNSです。各ソフトの価格は、すべて税別です。

レイルロード・タイクーン

メーカー/マイクロプローズジャパン
機　種/PC98
価　格/1万1800円

なかなかイカスんじゃない？ たしかに『A列車』ほど緻密でなく、大味な感はあるけど、やるべきことがはっきりして初心者でもとっつきやすい。また、マップも『A列車』より広くて、いかにも鉄道を走らせてるって爽快感が味わえる。

いいゲームだね。よくA列車と比べられたりするけど、やってみると全然違うゲームだっていうのがわかる。このゲームって、もっと鉄道に絞り込んだっていうのか、レールの上を走る列車が中心なのだ。画面の地味さで損してるな。

A列車で行こうⅢのアメリカ版って感じ。こういう経済シミュレーションっていうか、成金をめざせゲームってのは、ふと我にかえってサイフを見るとわびしくなるので、あんまり好きではないのだ。細かいところがアメリカ的かしら。

最終目的がはっきりしてる分、途中でダレたりすることがない。個人的には『A TRAIN』よりも好きなゲームだ。ライバル会社との経営戦争がシビア＆リアルで、燃えちゃうぞ。あまり知られていないソフトだけど、遊んでみてほしい。

このソフト、A列車と比較されて損してるわね。グラフィックでは負けてるもの。でもプレーをすれば、そのおもしろさはわかるのよね。ゲームとしては、こっちのほうがおもしろいと断言しちゃう。お勧めの1本ってとこかな。

純粋に電車が好き、という人はおもしろくて仕方がないだろう。でも、個人的には、やっぱりA列車でいこうⅢのほうがよい。もうちょっとグラフィックがキレイだったら勝負になったかもしれないけどね……。ちょっと大味な感じ。

銀河英雄伝説Ⅱ

メーカー/ボーステック
機種/PC98、X68、TOWNS、その他
価　格/9800円

アニメ顔はやめろ！　みんなそろってナルシ〜っぽくてキモチ悪い。天才指揮官だか司令官だかばかり出てくるけど、しょせん諸葛亮には勝てまい。この物語のファンで、とにかく『銀英伝』グッズを集めたい、という人は遊べばよし。

あー、オレってこういうのは、まったく興味が湧かないないわ。先入観で判断するのは、いけないこだってわかってはいるんだけど、なんかゲームに集中できないんだよね。興味がないんだから、しょうがないよね。

私はわりとハードSFは好きだが、あんまり設定にのめり込めなかった。惑星の名前が覚えられないのと、アニメ顔がみんな一緒に見えてしまうのが、私の弱点である。あ、結局オレが悪いのか。まあ、好きな人にはいいんじゃない。

アニメのイメージが強いせいで敬遠する人もいるけど、戦術モノとしても十分遊べる。小説やアニメ、マンガにも手を広げてもらうと、さらに楽しめると思うぞ。また、秋に登場予定のシリーズ最新作にも期待したいところだ。

あ、かんべんしてください。あたい、こういうテーマのゲームだめなので。おもしろそうだけど、体が受け付けないって感じ。できれば評論は控えたいのだけど、ここはあえて点をつけてしまいます。ファンのみんなは許してね。

原作のあるシミュレーションというのは珍しい。銀英伝ファンの人にとってはたまらなくおもしろいだろう。戦闘シーンのアニメーションもなかなかグーだ。ただ、全体的にもうチョットハデなほうが好みではあるな。

シムシティー

メーカー/イマジニア
機　種/PC-9801
価　格/9800円

どうもこういう細かいのはダメなんだな。さまざまなコマンドを実行しても、すぐ目に見えて結果がでないのもどうも……。しょせん、事故や天災が起こって喜ぶような俺は、市長の資格はなしか？　俺は市長よりも殿がいい。

娯楽性の乏しいところが嫌い。ゲームというより教材って感じがするな。シムシリーズって基本コンセプトの部分では、グンを抜いた良さがあるんだけど、どうもゲームとしてみたときに、いまいち練れていないんだよなぁ。惜しいな。

市長になって都市を発展させて行くというテーマが当時としては斬新だった。その後に発表されたシムアース、シムアントは、私には、うーんもうちょっとって感じだったが、シムシティーはやはり古典的名作だろう。まだの人はやれ。

みんな、久しぶりに遊んでみてくれよ。やっぱりいいゲームは、いつプレーしても楽しいもんだぞ。パソコンゲーム界の古典的名作だと思う。それに、出るぞ出るぞと、ウワサされてる『Ⅱ』も期待しちゃうよね。楽しみだなあ。

元祖、ニューエージソフト。このゲームが、どれだけほかのソフトに衝撃と影響を与えたことか。とにかく革命的なソフトだったのよ。そのインパクトだけでも満点に値するかも。発売からずいぶん経つけど、今でも十分遊べるし。

日本でも流行に流行ったゲームなので、知らない人はいないだろう。初めて見たときは、こんなにおもしろいゲームが世の中にあったのか、とただただ驚くばかりだったな。日本のゲーム業界に与えた影響はかなりのものであろう。

F-29 リタリエイター

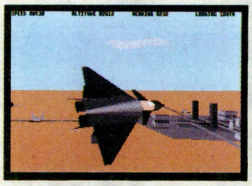

メーカー/イマジニア
機　種/PC-9801
価　格/未定（9月発売予定）

フライトシミュレーターには、どうも操作が複雑とか、動きが遅いとかいう、悪いイメージしか持っていなかった。でもこれは違う。とにかく速い速い！　しかもよく動く。初心者でも、飛行機を飛ばすキモチよさが味わえるゲームだ。

キューハチのフライトシュミレーターにしては、かなり速いんじゃないかな。どーしてこんなに完成度が高いのに、日本じゃ流行らないんでしょーか？　オレが思うには、ちょっと凄すぎちゃってるって感じがするんだな。

こういうゲームは、反射神経が40歳台と診断された私にとっては辛いものがある。さらにこのソフト、PC-9801上のフライトシミュレーターの中で最高と言われているだけに、辛さ10万倍だ。でも、ときどききわりといい気持ちにもなる。

PC-9801版にしては、高速かつグラフィックが美しい。この手のソフトが好きな人には、手ばなしで薦めちゃうぞ。でも、スピード狂ぎみの俺にとっては、まだまだスピード感や爽快感が足りないんだな。もっと、もっと速く！

自分で選んだから言うわけじゃないけど、PC-9801ユーザーは、これをプレーしなきゃ損！　とにかく遊んでみれば、フライトシミュレーターの良さがわかると思うわ。今までの常識を破るスムーズな動きに、きっとびっくりするハズ。

フライトシミュレーターは、遊んでいてとても気持ちがいい。反射神経を要するものが得意だから、そう思えるのかもしれないけどね。速いマシンでないと快感が味わえないというのがちと悲しいが、それはいたしかたないだろう。

ポピュラスⅡ

メーカー/イマジニア
機　種/X68000
価　格/未定（8月28日発売予定）

『シムシティー』同様、俺は細かいのは苦手。前作同様、完成度は高いんだけど、グラフィックと、神の技が多少パワーアップした、程度の違いしか感じられなかった。土地を平らにするキモチよさ（？）は、相変わらず感じられたが。

こういうゲームの発展の仕方は好きだな。さほど複雑になったわけでもなく、ゲームシステムの大幅な変更があるわけでもなく、それでいてⅠよりおもしろい。こういうゲームっていうのは、Ⅲ、Ⅳと期待しちゃうんだよね。

地面ならしマニア、天変地異マニアにとってはたまらないものがあるだろう。なんちゃって。身のまわり半径30メートル以上の事柄はあまり理解しない私にとって、神技ってのは明らかに理解の範囲をこえているぞ。ちょっと苦手。

モリニューさんの作るゲームには、いつも驚かされる。で、ひとりでプレーすると、いつも何か物足りない思いをするんだな。でも、対戦をやるとズバ抜けておもしろいから不思議だ。前作同様、人気が出るんじゃないかな。

前作からシステムは大きく変わっていないのだけど、それでも面白いものは面白いんだからしょうがないわね。ワザの種類が増えたら、その分面白さもましたって感じね。グラフィックもキレイだし、遊んでみてはいかがでしょう？

前作のポピュラスでさえかなりの完成度を誇っていたのだが、Ⅱではそれをはるかにしのぐデキとなっている。土地を平らにしていくだけのゲームなのに、ここまでハマってしまうのはなぜだろう。人間って単純作業が好きなのかな。

キャッスルズ

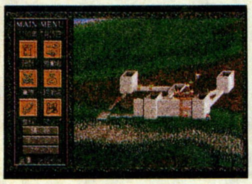

メーカー/ビクター音楽産業
機　種/PC98
価　格/9800円

これも俺に言わせりゃ、〝細かいゲーム〟になるのだが、コイツは面白い！　城を建てることがメインテーマなんだけど、建てた城で敵を防いだりと、戦国に通じるモノがある。ときおり現われる使者もいい。戦国野郎にもウケると思うぞ。

う〜ん、変でいいね。ちっちゃい人間が、ちょこまか動くっていうのは、なんかひかれるものがあるんだよなぁ。ちょっと後半だれるかなって気がしないでもないが、それはもっと複雑なシナリオをやればいいわけだもんな。

チマチマとした職人が壁を作り塔を建て、チマチマとした兵隊が敵を斬りむすぶ。どうしてどうして、その様子を見ているだけでも意外に楽しく、よしよしいいぞ、かわいいぞ、って感じになってくる。ときどき起きるイベントもよし。

いいぞ、このゲームは。本当にスリリングで、リアルタイムゲームのよさが活かされているのだ。コイツは、必ず遊んでほしい。青柳ういろうの『攻城戦』のライバルが早くも登場か？　というぐらい、おもしろいのだ。

ハッキリ言って、好き嫌いのはっきりしやすいゲームだと思うわ。発想が奇抜なだけに、プレーヤーの〝のめり込み〟が重要になるのよね。個人的にはいいソフトだと思うんだけど、編集部でも意見は割れるんだろうなぁ。

箱庭を作る感覚でゲームを楽しむことができる。ちょびっとずつ完成していく城を眺めていると、なんとも言えない喜びが湧き上がってくるんだな。眺めている時間のほうが多いので、わりと好き嫌いが分かれると思うぞ。

ビックオナー

メーカー/アートディンク
機　種/PC98
価　格/1万2800円

またゴルフ？　と思いきや、肝心のゴルフシーンはオートで飛ばすこともできるし、それよりもゴルファーが主人公の人生ゲームという感じ。アートディンク独特の、〝サバサバ〟した感じはあるけど、一風変わってて目新しいな。

これ好き。ゴルフをしてもいいし、しなくてもいい。変なゴルフだよね。すげー楽しいってワケでもないけど、始めるとやめられない……。今、ゴルフといえば、ペブルビーチだけど、このゲームとはまったくタイプが違うな。

ゴルフをまったくプレーしなくてもけっこう楽しい不思議なゴルフゲーム。なんだか、乱数に遊ばれているだけって気もするのだが、もう１年、もう１年と止められない。エンディングのグラフィックがもっと凝ってると嬉しかった。

ゴルフゲームでありながら、本筋のゴルフ以外の寄り道的な要素も楽しめるところが好きだ。普通のゴルフゲームに飽きた人は、ぜひプレーしてみよう。変わってるけど、確かにおもしろいのだ。遊ばなきゃ、ソンだぞ。

またまた出ました！　これぞアートディンクの本領よね。ほかのゴルフゲームと比較のできないところがすごいなぁ。ゴルフのところのシステムは、ほかのゲームには勝てない感じ。でもトータルでの勝負なら負けないのよね。

これぞ真のゴルフゲームと呼ぶにふさわしいであろう。自分がゴルファーであると思い込ませてくれるゴルフゲームは世にもめずらしい。２日も徹夜してしまったほどだ。あぁ、この感動をみんなにも分けてあげたいぜ。

卒業

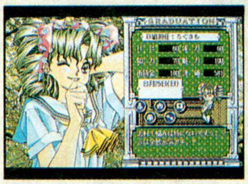

メーカー/ジャパンホームビデオ
機　種/PC98
価　格/１万1800円

生理的にダメ。とにかくダメ。だいたい、生徒の個性を数値だけで表わすってのはヘンだ。それに５人もの女生徒に囲まれたら、つい……。って展開になるのが男ってもの。性問題に目をつぶっているようでは、真の教育はでき〜ん！

どーしてこれがおもしろいのかが、よくわかりません。もしかして、オレってジジィなんだろうか。潜在的な変態自慰行為って気もしないでもないが、これで遊んでいるヤツは、どーのこーのって言うほどの気力もない。

５人の女子高校生を立派に育てたいのだが、なかなか思うように行ってくれない。女の子って、ふっくざつ〜、という雰囲気だが、そういうのは、現実世界でさんざん味わっているので、いまさらパソコンゲームで味わいたくはねーよ。

生理的に合わないということはない。でも、いっそのこと、もっと生徒の人数を増やしてほしいと思うのだ。それで、〝金八先生〟シミュレーションを目指すとか。生徒どうしの力関係も取り入れちゃったりしてさ。そこまでやってくれ。

う〜ん、ちょっとピンとこないなぁ。あたいは〝育てる〟系のゲームは好きなんだけど、これはちょっとね。特に若い男の子がこれをプレーしてるのって、なんだか想像したくないわね。グラフィックがアニメ調なのも、あたいはダメ。

二番煎じの感はいなめないところだが、プレーしていて新鮮な感じがするのもまた事実。５人の生徒がそれぞれに感情を持ってぶつかってくるので、先生のしがいもあるというものだ。しゃべるというのも憎い演出だよね。

クラシックロード

メーカー/ビクター音楽産業
機　種/PC98
価　格/9800円

競馬はやったことはあるが、そんなに興味はない。よって、このゲームの魅力もあまり伝わってこなかった。細かい設定が多くて、すごくリアルなゲームだな、というのは感じたけど。やっぱり馬は見るより乗るほうが絶対イイ。

これは凄いよ。ここまで本格的にやってくれると、うれしいね。ふつうデータの山を見せつけられちゃうと、なんか面倒でイヤになっちゃうんだけど、競馬方面は別だね。あと馬主になるって、裏の世界をのぞいているようでいい。

勝っても負けても一文の得にも損にもならないのだけれど、自分の馬が勝ってくれると、やはり嬉しい。バックグラウンドとして競馬に詳しくなければならないだろう。これを本当の競馬に応用して大金持ち……、にはなれないだろうな。

競馬に、１年間ほどハマっていたことがある。プレー中に、そのころのことを思い出してしまった。馬主になるのに苦労したけれど、馬主さんも結構苦労してたのね。ちょっと地味な感じだけど、これは意外とおもしろいゲームだぞ。

ホースレーシングのことは、あまり詳しくないんだけど、このゲームは好きね。やっぱり〝育てる〟系のゲームだからかな。その方面の知識があれば、きっともっと楽しめるんでしょうけど。競馬好きなら文句なしにお勧めよね。

何も言うことはありません。競馬が好きな人はプレーしていてすごく楽しいと思うし、そうでない人の気持ちなんかわかりっこないので。ひとつ文句をつけるとしたら、出走頭数が最大10頭というところ。やっぱり18頭でしょ。

WORLD CIRCUIT

メーカー/Microprose
機　種/Amiga
価　格/輸入販売のみ

よく動くし、操作も簡単で特に問題はないけど、やっぱりレースゲームはゲーセンでやるのが一番じゃない？　パソコンでわざわざやらなくてもねえ。レースゲームの一番のウリの、スピード感ってもんが伝わってこなかった。

本格的なＦ１レースシミュレーションなんで驚いちゃったな。でも、ゲームが始められるまでの時間が長すぎるね。エンターテイメントは、待たせちゃいけないよね。ちょっとそのへんが惜しい。スピード感はないが、臨場感は抜群。

典型的なレースゲーム。対応機種がいささかマイナーだが、まあ、よく動くこと動くこと。とはいえ、反射神経をかなり要求されるので、アクションゲームの苦手な私にはちょっとしんどい。あと、Ｆ１ブームってのもよくわかんない。

初心者向け、上級者向けの設定があって、どんな人でも楽しめるだろう。これを読んでるキミがAmigaユーザーなら、ぜひ買ってほしい。IBM-PC版も出るということだから、そちらも期待したい。どちらのマシンもない人はガマンだ。

Ｆ１ゲームの決定版、といってもいいわね。今はAmiga版しかないんだけど、近々IBM-PC版も発売になるそうよ。そうすれば、唯一の弱点のスピード感の問題も克服できそう。シミュレーション性が高い、正統派って感じで好き。

今までプレーしてきたあらゆるカーレースゲームが、とてつもなく陳腐に思えてしまうほどこのゲームのデキは素晴らしい。国産マシンでも、これぐらいのゲームが出るようになってほしいものですな。ポリゴンばんざーい！

※機種名の表記は、PC98＝PC-9801、Ｘ68＝Ｘ68000、TOWNS＝FM TOWNSです。各ソフトの価格は、すべて税別です。

番長対談

シミュレーションゲームの明日にガンをとばす

最近のシミュレーションゲーム界の動静

ウオッス！　オレだよ。シミュレーション番長だよ。どーだい、感想は？　6人の番長たちの選んだシミュレーションゲームのなかで、気にいったソフトはあったかな？　オレとしちゃー、おもしろいシミュレーションゲームを、ひとりでも多くの人に楽しんでもらいたいからな。今回の特集を参考にして、新しいシミュレーションゲームにチャレンジしてくれるヤツの出てくることを期待してるぜ。

しかし、よく考えてみると6人もの番長が登場しちゃうということは、それだけシミュレーションゲームの世界って広がったんだな。今から5年ぐらい前だと、シミュレーションゲームっていうのは戦争をテーマにした、ウォーゲームしかなかったものだ。右端にある、過去のシミュレーション賞というカコミを見てくれ。これは、ログインが毎年度ごとに優秀なソフトを選ぶBHS大賞の、シミュレーションゲーム部門を受賞したソフトをリストアップしたものだが、シミュレーションゲームの流れがよく現われている。

なんつーかな、やっぱり1990年がターニングポイントだな。1989年までは、ウォーゲームが主流というよりも、それしかなかったもんな。ところが1990年ぐらいから、社会派シミュレーションゲームともいえる、戦争以外の世の中の事柄をシミュレーションしたゲームが登場するようになったのだ。その先駆けとなったのが、**シムシティー**である。

シムシティーの登場は、開発側にもユーザー側にも、こういうシミュレーションゲームもあったんだ、という意識革命を起こさせたのだ。それによって、シミュレーションゲームはウォーゲーム主流から雑多なテーマが乱立する、戦国番長風に言うと群雄割拠の時代に入ったわけだな。その傾向が如実に現われているのが1991年度のシミュレーション賞で、3本のソフトが受賞しながら、ウォーゲームはひとつもない。**アトラス**は疑似環境を楽しむソフトで**プリンセスメーカー**は子育てソフト、**エアーコンバットII**にいたっては日本では敬遠されがちだったフライトシミュレーターである。まったく、時代は変わったって感じで、オレ様も感慨深いものがあるぞ。

そんなわけで、最近のシミュレーションゲームの傾向は、なんでもありだ！　まあ、遊ぶほうとしては選択の幅が広いのだから、嬉しい限りだよな。オレ様も思わず下っ腹が……、うむ、我ながら若いぞ。もう、28歳だけどな。

などと、オレ様の年齢はどうでもいい。問題は、これからのシミュレーションゲームのことだ。そこで、次ページからは、いま一度6人の番長に登場してもらい、今後のシミュレーションゲーム界のことを語ってもらおう。もちろん、新作情報が中心だ！　イカスぞ。

過去のシミュレーション賞

1987年度	大戦略II 信長の野望・全国版
1988年度	大海令 天下統一
1989年度	シムシティー
1990年度	A列車で行こうIII

1991年度BHS大賞シミュレーション賞ソフト

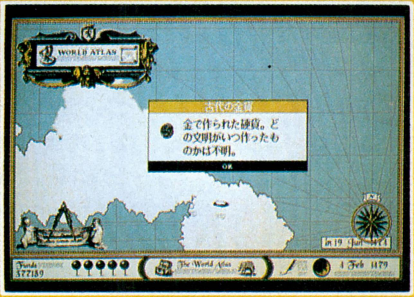

アトラス

⬆大航海時代をテーマにした疑似空間体験シミュレーション。プレーするたびに、まったく違う展開になるのがポイント。くわしくはハイカラ番長の解説を読め。

プリンセスメーカー

⬆女の子を8歳から10年間にわたって育て、その結果を楽しむ子育てシミュレーション。育て方によって29通りのエンディングがあるが、プリンセスが目標だ。

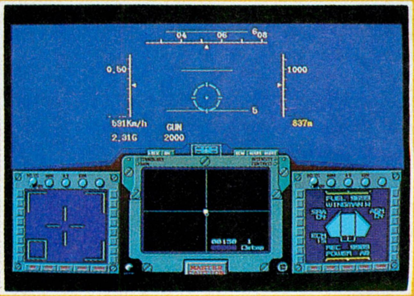

エアーコンバットII

⬆現代航空戦をテーマにしたフライトシミュレーションで、シナリオごとに違ったタイプの空中戦を楽しむことができるのだ。ミカドIIという機体がツヨイ!!

秋から年末にかけて新作が目白押しだ!!

ゴルフ番長(以下ゴルフ)　そんなわけで、シミュレーション番長様のご命令により、秋から年末にかけてのシミュレーションゲーム情報と、これからのシミュレーションゲーム界の展望をするぞ。どいつもこいつも、キリキリと発言をせんかい！　なんちゃって、偉そうでした。すいません。オス！

ハイカラ番長(以下ハイカラ)　ハイ、ハイ。余計なことは、言わなくていいですからね。バカチンじゃー、ないいんですから。

戦国番長(以下戦国)　それでは、さっきの解説の順番ということで、自分から。まず、戦国ゲームとしては、年末に光栄から**信長シリーズ**の最新作が出るのではないかと思うんスよ!?

バイリン番長(以下バイリン)　またあ!?　いい加減にしてって感じ。

戦国　いいじゃないか！　なぜ、信長のよさがわからん!?

道楽番長(以下道楽)　怒る前に、ほかの情報はないのか？

戦国　よくぞ聞いてくれた！　戦国ゲームとしては、下天チームが年末を目標に**GE・TEN II**を制作中だ。これは「信長が本能寺で倒れずに、日本統一を果たして海外進出を始めたら」、という"ＩＦ"を扱ったもの。また、戦国ゲームではないが、ソフトプランとキマイラが共同で、**魏・呉・蜀伝**という三国志ものを開発中だぞ。これは、今年の冬ぐらいになるだろう。

ハイカラ　うーん、歴史関係は元気だね。ところでオレの聞いたところによると、アートディンクが**機甲師団II**の発売を秋ごろに計画中なんですよ。前作同様、第２次世界大戦の戦車戦を描いたゲームなんだけど、今度は通信対戦ができるのがポイントなんだな。アートディンクは、ほかに年末を目標に大作を企画中らしい。なんでも、スペースコロニーが出るとか。

バイリン　新作は、スモウレスリングが題材じゃないの？

ハイカラ　いや、違うみたい。あ、そうだ！　スモウで思い出したけど、スポーツゲームとしてはＴ＆Ｅソフトから、**ミスタープロ野球パーフェクト**というのが出るよ。これはハードディスクがないとできないんだけど、それだけに内容は濃いし、日本野球機構公認で全選手実名だから、野球ファンは楽しめるんじゃないかな。

ゴルフ　さて、ゴルフ番長はゴルフゲームではなく、ウォーゲームの話をする。いいでしょ、だめ!?

ハイカラ　いいから、早く。

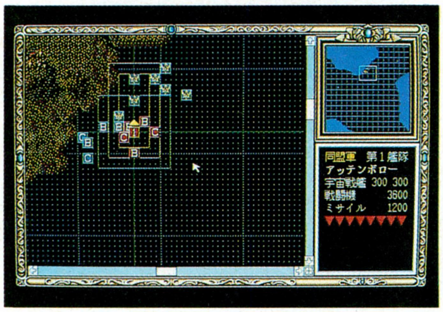

☗これが、ミスタープロ野球パーフェクトだ。たしかに、どこかで見たことのある選手がでているぞ。さすがは、公認ソフト！

☚これは、銀河英雄伝説II。内政の要素が取り入れられる続編は、いったいどんな雰囲気になるのか。人物重視というウワサがあるぞ。

ゴルフ　ジェネラル・サポートが鋼鉄の騎士のような戦術級の新作を企画中なんですよ。発売は来年になりそうですが、今度は海戦がテーマというウワサですな。それと同じく海戦ものとしては、ウルフ・チームが、**轟II**というのを９月下旬に発売する予定になってます。これは、太平洋戦争をテーマにした戦略級で、いわゆるビッグゲームと呼ばれるものですな。どうだ、いろいろと知っているだろう！

コスプレ番長(以下コスプレ)　すいません。発言していいですか？

ゴルフ　うむ。許そう。

ハイカラ　偉そうだね、どうも。

コスプレ　オレが知っているのは、ボーステックの**銀河英雄伝説III**なんすけど、これは宇宙を舞台にしたスペースオペラゲームなんです。

道楽　おお、スペオペ！　懐かしい表現だなあ。

コスプレ　それでですね、前作までは艦隊戦が主体の戦術重視だったんすけど、今度は惑星の内政などもやらなければいけなくなって、戦略も重要になるんです。シナリオもないし、つまり帝国側と同盟軍側の戦いそのものを描いているわけで、原作を読んでいる人にとっては感情移入しやすいのでは。

戦国　おお！　ヘンなかっこをしているクセに、言うことは理路整然としておるな。

コスプレ　おい。おまえに言われたくないよ。

バイリン　ついに、スーザンの番ね。スーザンは海外ソフトも含めて言うから、ちょっと多いよ。まずは移植のニュースから。イマジニアからは、**V FOR VICTORY**というのが出るわ。こいつはちょっと硬派よ。テーマは第２次世界大戦のノルマンディー上陸作戦。といっても、軟弱ヤロウにはわからないだろうけど……。

ゴルフ　知ってらい！　オレは戦車を見に、ロシアまで行ったんだ。

バイリン　これは、ボードゲームをそのままコンピューターに持ってきた感じなんだけど、グラフィックは抜群！　さすがは、ステー

☗これはログイン12号の特集で予想した、信長の野望・最新作の戦闘画面。果たして、実際はどうなるのかは、秋には判明しそうだ。今後のログインでの情報記事に注目しよう。

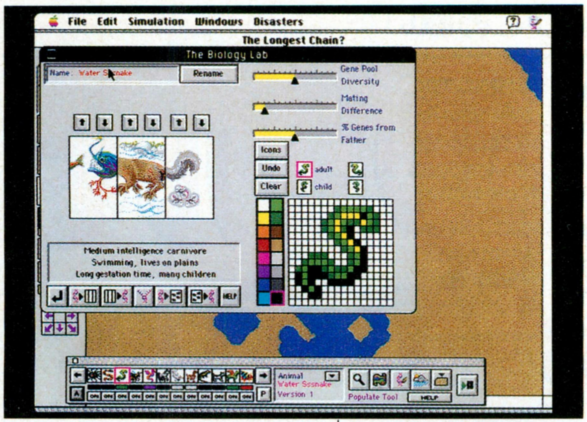

➡こんな異様な生物を創造し、環境に適応できるかどうかを調べるのが、シムライフの楽しみ方だ。それこそ、とてつもなくヘンな生物にしてしまうのがいいぞ。

ツって感じ。それからSIM LIFEも、通好みだけどいいわ。これは生態系の実験ゲームで、遺伝子や生活環境などを調整して、まったく新しい生物を作り出すのが目的。マクシスのSIMシリーズ最新作ってわけね。２本とも Macintosh の日本語版で、イマジニアから発売。

ゴルフ　悪いが、Macintosh 持ってるよ。オレ様は！

ハイカラ　ハイハイ、静かにね。

バイリン　えーと、PC-9801への移植としては、**シヴィライゼーション**というのが９月18日にマイクロプローズから出るわ。これは文明の発達をシミュレートするゲームで、原作のボードゲームはパーティーゲームの傑作といわれているの。それだけに、パソコンへの移植が心配だったけど、なかなかいいデキになっているわ。

戦国　ボードゲームからの移植って難しいんだが、なかなかにがんばったみたいだな。

バイリン　次は海外の話題。

道楽　長いなぁ、オレの番はまだ。

バイリン　まだ！　オリジンのフライトシミュレーター、**STRIKE COMMANDER**の話をしなくちゃ。ポリゴンを使ったなめらかな動きが早くから話題になってたけど、なんとかクリスマスまでにには出そう。たく！　早く出せよ。

コスプレ　コッ、コワイ！

バイリン　うるせ～。あとマイクロプローズの **STRIKE EAGLE Ⅲ**。これも、超キレイなグラフィックと動きがウリ。やっぱり、フライトシミュレーターは海外ものね。**B-17**もいいわね。そうそう、海戦ものの**TASKFORCE1942**というのがあるんだけど、これが砲撃戦を主体にしたやつで、これまたグラッフィックがキレイ。

道楽　おいおいオレの……。

➡マスターオブモンスターズⅡの続編については、次号のログイン19号で紹介するぞ。写真のⅡとは違った、新しいシステムということだが、その詳細はいかに。

バイリン　あと、THREE SIXTYの**PATRIOT**とかもいいし、ああ INTERPLAY の**RACE INTO SPACE**もステキなの。

道楽　えーい、もういい！　今度はオレの番だ!?　あのよー、システムソフトが**マスターオブモンスターズⅡ**の続編を制作中なんだよ。年末までには、できるかな。

⬆ネクタリスは、ＰＣエンジンからの移植だ。これからウォーゲームを始めたい人にいいかも。

コスプレ　ああ、あのロールプレイング風のファンタジーシミュレーションゲームね。ユニットが、全部モンスターなんだよね。

道楽　そう。でも基本的なシチュエーションだけが同じで、システム的にはかなり変わるようだぞ。名称そのものも、変わるようだしね。それから、同じく年末の発売では、ガイナックスの**プリンセスメーカーⅡ**がある。教育方法や子育ての要素、エンディングの数も増えているし、楽しめそうだ。

戦国　いやー、ちょっと挙げただけでも、かなりの数があるな。

コスプレ　このほかにも、秋から年末にかけて発売されるシミュレーションゲームはまだまだあるし、これから開発が発表されるものだってあると思うっすよ。

ゴルフ　でも、やっぱり大作ものが多いよな。オレとしては、もっとカルーく遊びたいって感じ。

ハイカラ　そこが、今後のシミュレーションゲーム界の問題点じゃないかな。大作指向はいいんだけど、高価格化、複雑化に拍車がかかって、初心者がとっつきにくくならないかと心配だよ。

道楽　いえる。超難しいだけのソフトなんて、いらないっしょ。

コスプレ　９月にシステムソフトが、**ネクタリス**というウォーゲームを出すけど、これがイージーだけど楽しめるんですよ。こういった、入門ゲームも欲しいっすね。

ゴルフ　そういうこった。テーマが多種多様になったんだから、今度は難易度も多種多様の時代になってほしいぞ。おじさんとしては。

一同　同感だね。そんな時代がくる日のために、我々の戦いはまだまだ続くのだ!!　それでは、また会う日まで!!（決めのポーズ）

ログイン編集部からのお詫びとお願い

ログインDISK&BOOKシリーズ

MS-DOS簡単ツールをお買い上げのみなさまへ

ログインDISK&BOOKシリーズの第3弾として、1992年6月19日に発売した『MS-DOS簡単ツール』の一部のプログラムに、コンピューターウイルスが混入していました。みなさまには、大変なご迷惑をおかけし、誠に申し訳ございませんでした。ログイン編集部では、MS-DOS簡単ツールのディスクの交換とワクチンソフトの配付に全力を尽くしているところです。ここでは、混入していたウイルスについて明らかにするとともに、購入していただいた方にご協力をお願いさせていただきます。なお、今後はこのような事態を引き起こさないよう、厳重に注意いたします。引き続き、雑誌ログイン、ならびにログインDISK&BOOKシリーズをご支援くださいますよう、心よりお願い申し上げます。

どのプログラムにコンピューターウイルスが混入していたのか

『MS-DOS簡単ツール』(以下簡単ツール)に付属の保存用ディスクのファイルのうち、ウイルスが混入しているのは、〝BATKEY.COM〟です。このように、ファイル名の後ろ3文字がCOMになっているものをCOMファイルといい、今回のウイルスは、このCOMファイルに感染するものです。

保存用ディスクのBATKEY.COMは、MS-DOSのインストールの際、作成される作業用ディスクにコピーされます。従って作業用ディスクにもウイルスが混入しています。

BATKEY.COMとはどのようなプログラムか

BATKEY.COMは、AUTOEXEC.BATといったバッチファイルに書き込んで使うもので、そのバッチファイルの実行を途中で止め、キーボードからのキー入力を求めるときに使うファイルです。

実は、Ver3.3以降のMS-DOSには、BATKEY.COMファイルが付属していて、簡単ツールのマニュアルでも、MS-DOSのシステムディスクにあるBATKEY.COMを、簡単ツールの作業用ディスクにコピーして使うようにと説明されています(簡単ツールのマニュアル40〜41ページ)。ただし、Ver 3.1のMS-DOSのシステムディスクの方には、BATKEY.COMが入っていません。そこでVer3.1のユーザーのためにと、ログインが作って入れておいたものが、今回、ウイルスが混入していたBATKEY.COMなのです。

マニュアルの記載どおり、MS-DOSのシステムディスクに入っているBATKEY.COMを、簡単ツールの作業ディスクにコピーして使った場合には、まったく問題がありません。しかし、簡単ツールの作業用ディスクに、最初から入っているBATKEY.COMをそのままバッチファイルの中で使ったり、直接、ファイル名を入力して実行した場合には、ウイルスがほかのCOMファイルに感染する可能性があるわけです。

混入していたウイルスはどのようなものか

このウイルスは、1701(またはカスケード)と呼ばれるもので、感染しているCOMファイルを実行すると、マシンのメインメモリーにウイルスが常駐します。その常駐した状態のままほかのCOMファイルを実行すると、そのCOMファイルもウイルスに感染します。

1701は、元はIBM-PCのもので、IBM-PCの日付が1980年と1988年の10月から12月の間になると、画面の文字が落ちる症状が出ます。

PC-9801の場合は、その期間の日付になっても文字は落ちませんが、まれにハングアップなどの症状が現われます。しかし、症状が出る時期が過ぎた現在では、感染したCOMファイルのサイズが1701バイト増えるといった現象以外、直接的な症状は現われない模様です。

どんな作業を行なうとウイルスが広がるのか

ウイルスがメインメモリーに常駐した状態で、ほかのディスクのCOMファイルを実行した場合も、同様に感染してしまいます。

メモリーに常駐したウイルスは、パソコンの電源を落とすか、リセットすれば消滅します。しかし、一度感染したCOMファイルは、削除するかワクチンソフトを使わない限り、ウイルスは消滅しません。

なお、ライトプロテクトされているディスクには、ウイルスは感染しませんので、支障がない限りライトプロテクトをしてください。

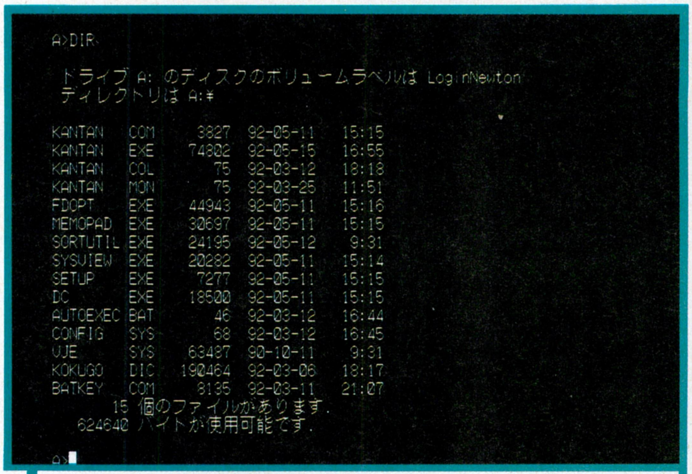

『MS-DOS簡単ツール』の保存用ディスクには、15個のファイルが入っている。このうち、"BATKEY.COM"を実行するとウイルスがほかのCOMファイルに感染する。

購入いただいたみなさまへのお願い

ログイン編集部では、簡単ツールの保存用ディスクをすべて回収の上、新しいディスクとワクチンソフトを送らせていただきます。そこでご購入いただいた方は、大変ご面倒さまですが、下記の連絡先電話番号にお問い合わせくださるか、または直接、簡単ツールの5インチと3.5インチの保存用ディスクを、住所、氏名、電話番号を明記の上、下のあて先にお送りくださるようにお願いいたします。

ご連絡をいただければ、ウイルスが入っていない新しい保存用ディスクと、すでにほかのファイルが感染していた場合にそれを元どおりに戻すことができる、(株)ジェード製のワクチンソフトと、使い方マニュアル、そしてディスクをお送りしていただくのにかかった送料を郵送させていただきます。

なお、保存用ディスクにより作成した作業用ディスクは、申し訳ございませんが、ディスクフォーマットをして、ファイルをすべて消去していただきますよう、お願いいたします。

最後に、ウイルスが混入していたのは、ログイン DISK&BOOK シリーズ第3弾の『MS-DOS簡単ツール』だけであり、ほかのDISK&BOOKシリーズの『アドベンチャーツクール98』や、『お絵描きツール』は、感染していないことを確認しておりますので、ご安心してお使いください。

また、株式会社アスキーより発売されているほかのパソコンソフトには、ウイルス混入の事実はまったくありませんので、どうかご安心してお使いいただけますよう、お願い申し上げます。

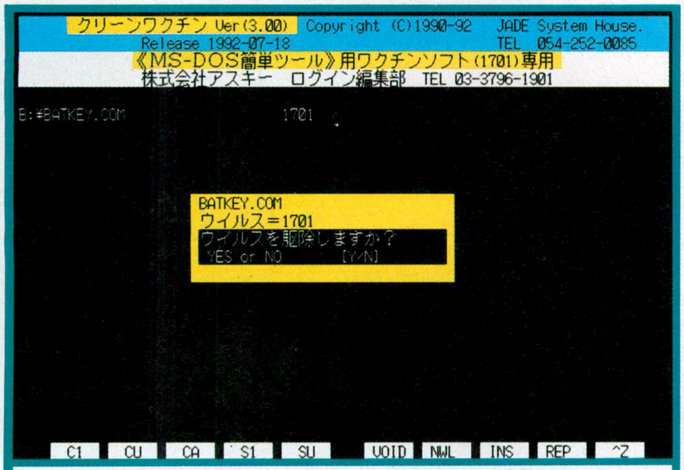

(株)ジェードが開発したワクチンソフト『クリーンワクチン』の画面。(株)ジェードでは、ウイルス全般に関する相談にも応じてくれる。お問い合わせは☎054-252-0085へ。

ディスクの送付先

〒107-24
東京都港区南青山6-11-1
スリーエフ南青山ビル
株式会社アスキー　ログイン編集部
『MS-DOS簡単ツール』係

MS-DOS簡単ツールに関するお問い合わせは

■ログイン編集部直通電話――――――――☎03-3796-1901

■ログイン情報・質問電話――――――――☎03-3796-1918

※コレクトコール(☎106)をご利用ください。なお、お問い合わせは、祝祭日を除く月曜日から金曜日までの、午前9時30分から午後6時までにお願いいたします。

ル・マン―ログインマツダ

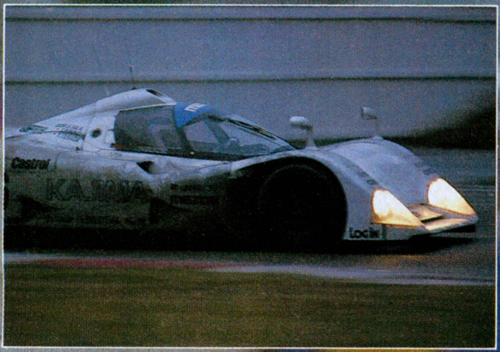

⬆日本人ドハライバー初の優勝を目指し、力走する⑥カジママツダ。

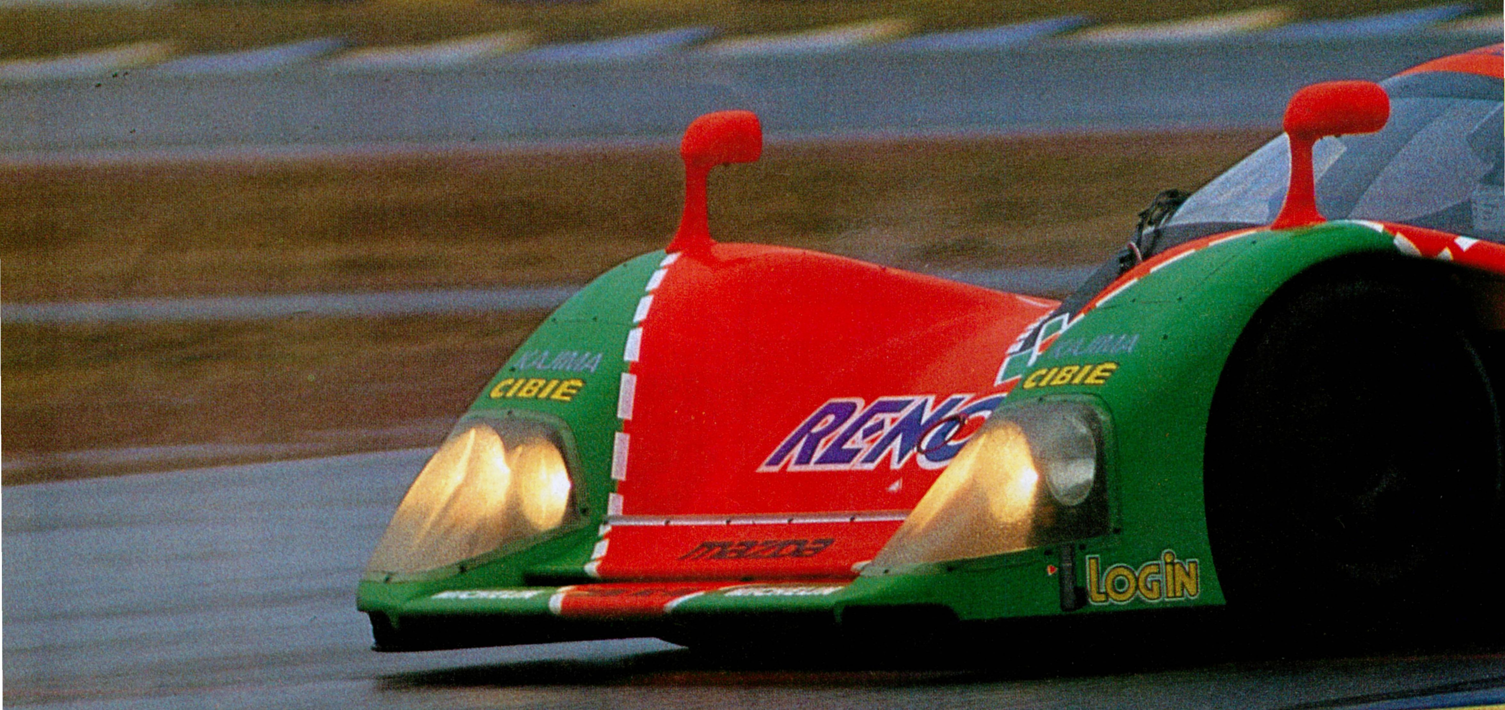

⬇長い夜を戦うのは、ドライバーだけではない。⑥カジママツダのピットクルーたち。

FIA SPORTSCAR WORLD CHAMPIONSHIP

栄光のル・マン。第60回のメモリアルレースは、
規則の大幅な変更により、新たな局面を迎えていた。
ログインが応援する昨年の覇者、マツダスピードも、
次のステージへと新たな挑戦を始めたのだった。

の新たな挑戦

Photo by Kazunori Okuyama

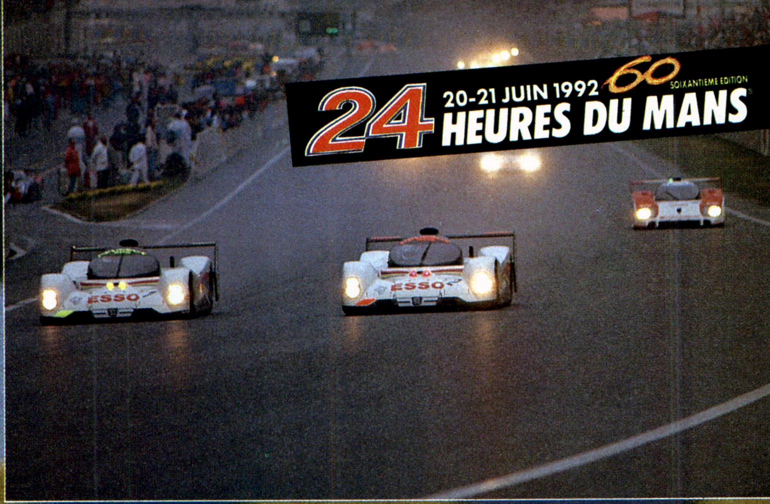

⬆午後4時、雨のなか決勝スタート。このあと、すぐ⑤レナウンマツダがトップを奪う。

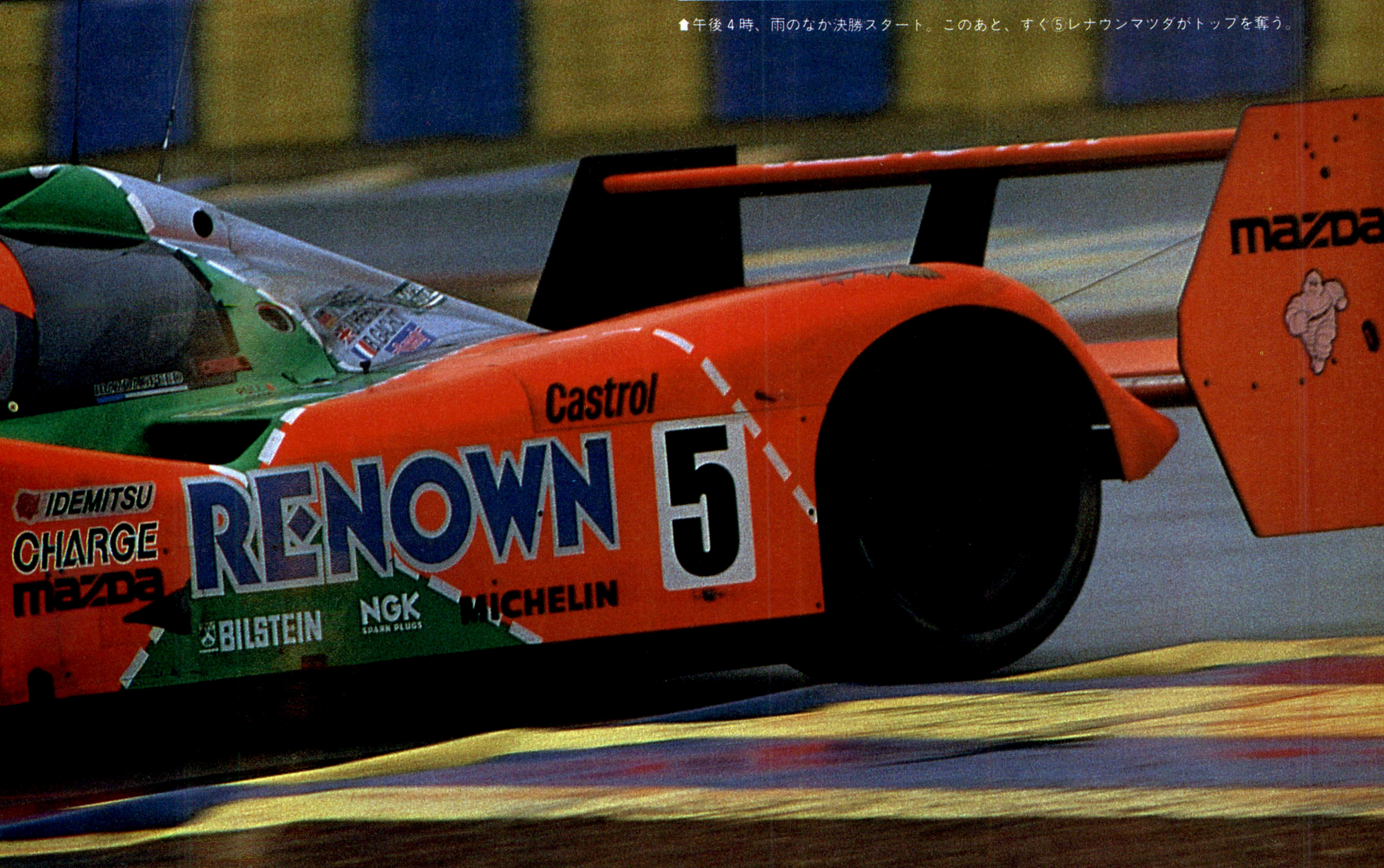

NA元年─昨年のウイナーではなく、新たな挑戦者として

6月の20～21日、フランスのサルテサーキットで、FIAスポーツカー選手権第3戦、ル・マン24時間耐久レースが開催された。この超メジャーなレースは、なんとこれで60回をカウントすることになったのだ。単純計算でログインの6倍、人間で言えば還暦だ。スゴイ。

昨年の覇者である我らがマツダスピードは、FISAが打ち出した新しい規定により、まったくの新車MAZDA MXR01で参戦。今までマツダというと、どうしてもロータリーエンジンのイメージが強かったが、この車にはF1同様の3.5リッターNA(自然吸気)エンジンが搭載された。その意味でも、そして去年の優勝によってひとつのピリオドが打たれていたこともあり、今年はマツダにとって、ある意味でのターニングポイントであったことに間違いはない。

今年、マツダスピードからのエントリーは2台。去年の優勝トリオ、ジョニー・ハーバート、フォルカー・バイドラー、ベルトラン・ガショーが搭乗するカーナンバー⑤、通称レナウンマツダと、マウリツィオ・サンドロ・サラ、従野孝司、寺田陽次郎がドライブする⑥カジママツダだ。では、決勝での2台の健闘ぶりをレポートしよう。

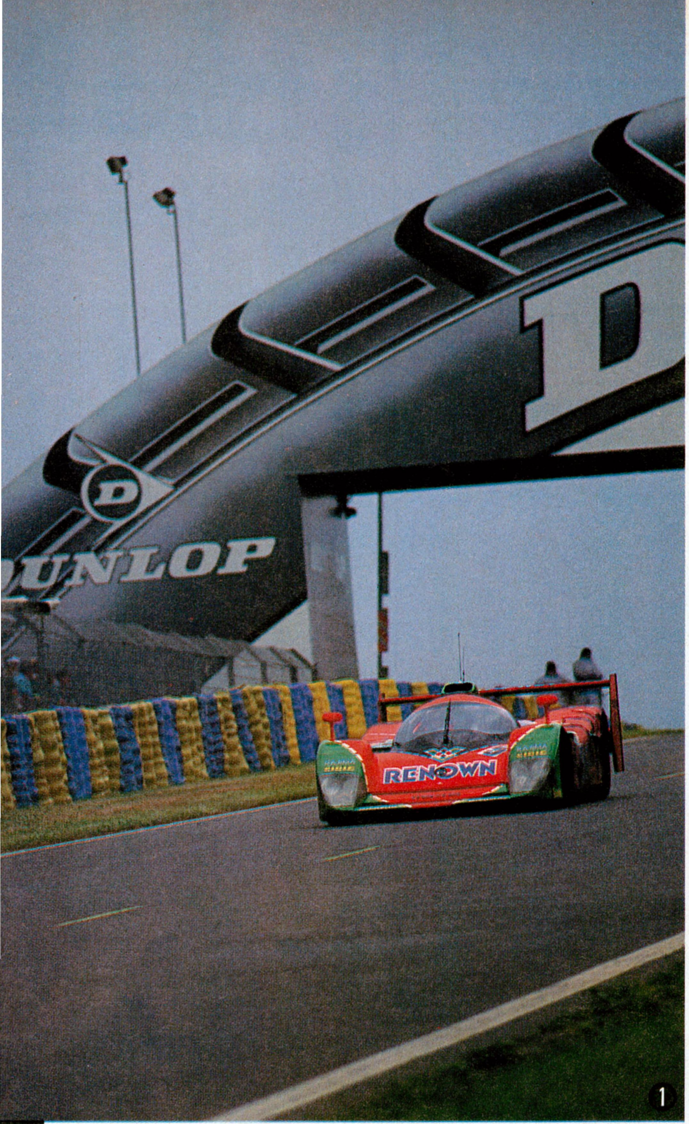

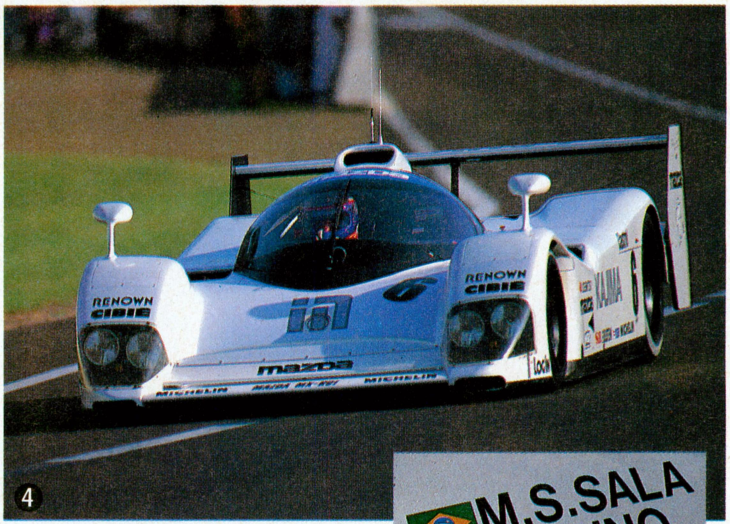

❶サルテサーキットのポイントのひとつ、ダンロップアーチを駆け抜ける⑤レナウンマツダ。❷ル・マンの夜は長い。テールランプを光らせながら、フルアクセルのラップを重ねる。コンピュータの管理なしでは、満足にマシンが走らない時代が来て久しい。❹❺白がまぶしい⑥、カジママツダはサラと従野と寺田のベテラントリオが操縦。❻❼⑤レナウンマツダには、去年の優勝トリオが搭乗した。

激しい雨が激戦に導き、来年への希望と確信を強める

6月20日の朝には、コースはすでに水浸しだった。激しい雨の止むことのないまま、決勝は午後4時にスタート。フロントロウの①②プジョーがリードしたのも束の間、7番手からスタートした⑤レナウンマツダのバイドラーは、立て続けに6台をオーバーテイク、わずか6周でトップに立った。

だが、午後9時30分ごろ、⑤マツダにトラブル続出し始め、ピットストップで順位を下げてしまう。一方、10番手からのスタートとなった⑥カジママツダは、午後11時過ぎには6位に浮上したが、直後クラッシュによりフロント部分を破損。残念ながら、そのままリタイアとなってしまった。

その間も①②プジョーは快走を続けるが、午前10時ごろ㉝トヨタが2台の間に割って入った。⑤マツダは4位をキープし、この隊列のままフィニッシュ。プジョーの初優勝は、フランス車の12年ぶりの勝利でもあった。そして㉝トヨタの関谷正徳は、日本人しての過去最高位をマークしたのである。

新参の、高回転3.5リッターマシンが完走できるか危ぶまれた本大会。雨と言うリスキーな状況で4位完走を果たしたマツダは、いよいよ来年の勝利を確信し始めた！

❽ドライバー交代、マシンの修理、給油……。ドラマはピットからも生まれる。❾レースを制したのは①プジョー905LM。❿トヨタは初挑戦で堂々の❷位。⓫声援を受け、勝利へ向かって走るマツダMXR01。⓬表彰台に日本人が！㉝トヨタの関谷正徳が、ル・マンを走るはずだった小川等の遺影を掲げる。⓭チェッカー。来年への戦いが始まる。

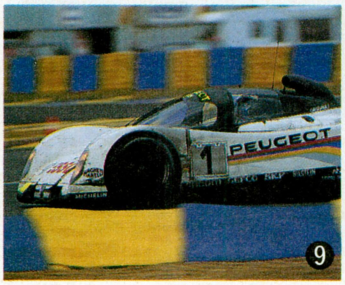

フランスの風をあなたに…ル・マングッズプレゼント

ロゴステッカーに願いを托し、マツダを応援したログイン。完走の喜びをアイテムに代えて、ファンに抽選でプレゼントしたいと思う。賞品は、田宮模型から発売された去年の優勝車、マツダ787Bの24分の1スケールモデルと、レースの公式記念グッズだ。はがきに希望する賞品の名前と、住所、氏名、年齢を書いて下のあて先まで。締切は8月17日。発表は19号のさわやかログインモータースで。

あて先
〒107-24　東京都港区南青山6-11-1
スリーエフ南青山ビル
(株)アスキー　ログイン編集部
ル・マンプレゼント係

1/24マツダ787B

10名

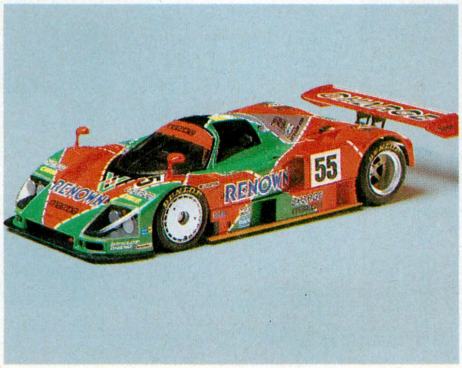

オフィシャル記念グッズ

それぞれ１名

'92納涼 CES最新ゲームレポート

FROM CHICAGO WITH LOVE♥

１号お休みしちゃったけど、読者ちゃんにステーツの最新ゲーム情報をお届けしよう。「外国のゲームなんか関係ないやい」みたいなこといってると、知らないあいだに時代遅れクンになってしまうかも。そんな怖い目にあいたくないキミ、さぁ、読め読め。

SIMLIFE Maxis

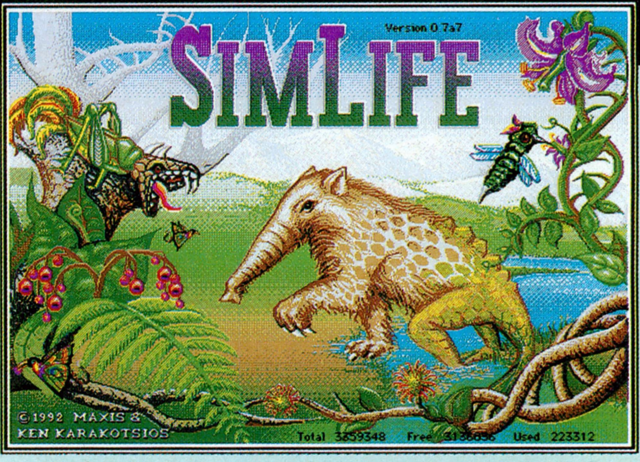

Maxisと言えばSIMシリーズ。その最新作が『SIMLIFE』だ。このソフト、ゲームというよりはガチガチのシミュレーションって言ったほうがいい感じだ。楽しみ方は人それぞれ。自分で好みの生物をデザインして、いろんな環境のもとでどう生き延びるかを見たり、遺伝子を操作して(！)環境に合った生物を作ってみたり……。もちろんコンピューター内の生物だって、環境に合わせて勝手に進化する。環境により適応した変種が生まれてきたりするワケ。環境の激変にともなってひとつの生物が死滅すると、食物連鎖の一部が壊れ、生物界全体が危機に陥る様子までもシミュレートされるんだ。コンピューターの中に、生物学研究所があると思えばいいぞ。

また、このソフトは、〝アーティフィシャルライフ(人工的生命体)〟というコンセプトに基づいて開発されているんだ。ちょっと難しいけど、コンピューター内で簡単なルールをプログラムされた人工的な生命体が、まるで本当の生物のように行動するところがミソなんだと。それだけリアルだってことなんだね。

で、生物ごとに食物の種類や子供の数などを決定する遺伝子の設定があるんだけど、そのパラメーターがなんと32もあるのだ。日米同時発売が決定したこの『SIMLIFE』、Mac版でこの夏の発売だ。IBM-PC版の発売も決まっているぞ。

⬆➡デザイナーのウィル・ライトと社長のジェフ・ブラウン。SIMシリーズの生みの親ともいうべきふたりだが、どっちが母親でどっちが父親なのかは不明。気持ちわりぃ。

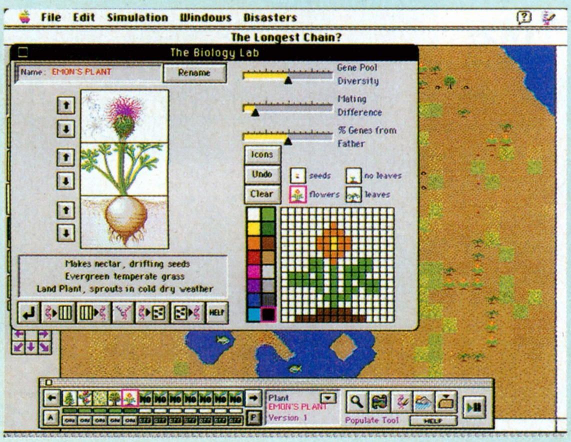

⬅こうしてカードを組み合わせることで、簡単に生物の特徴を決められる。パラメーターを直接いじることもできるけど、こちらのほうがわかりやすいのだ。

⬅人間による開発が始まりました、のメッセージ。自然の尊さやもろさを実感できるかも。自然は大切にしなきゃあねぇ、って気持ちになれればしめたものだ。

EL-FISH Maxis

もともとはロシアのAnima Tekというプログラマー集団が開発したソフトだったのを、Maxis風に味付けしたのが、『EL-FISH』なのだ。前のページで紹介した『SIMLIFE』と同様、〝アーティフィシャルライフ〟を意識した作品なのだ。タイトルからもわかるように、テーマは魚。親魚を2匹選んで交配すると、形や色を親から受け継いだ子魚が何種類か表示される。その中から自分の気に入ったものを選んで、水槽で泳がしたりできるって具合なんだ。

水槽のデザインも自分でできてしまう。水草を配したり、水車なんかを置いたりする。こうしてカスタムメイドの魚をカスタムメイドの水槽に入れて、自分だけの水族館を作っちゃったりね。これを眺めて楽しむというソフトのわけだ。

このソフトのグラフィックは、レンダリングを駆使したとてもキレイなもので、画面写真からもその雰囲気は伝わってくるハズ。でも、もっと驚くのは、本物の魚そっくりの動きをするアニメだ。なんと1匹の魚につき、216フレームものグラフィックが用意されていて、動きを制御するプログラムによって、ホンモノそっくりの魚が生み出されるのだ。

湖の生態系を探るモードなども計画中なんだけど、まだまだ発売までには仕様も変わるかも、ということだった。まずはIBM-PC版で発売の予定だ。

⬆自分でデザインした水槽の中を、自分の魚が泳ぐ。水草やカザリの位置や種類はもちろんのこと、大きさも自由に変えられるのだ。

⬇さあ、どの魚を選ぼうか。気に入った魚を選べば、216パターンものグラフィックを作ってくれる。あとはコンピューターが魚らしい動きを見せてくれるわけ。

➡Maxisでは、チームごとに決まったTシャツを着ているんだと。背中に書いてあるのは、汚めの言葉だったりする。

RACE INTO SPACE

Interplay

米ソ（もう昔話になっちゃったけどね）の宇宙開発競争を題材にした、異色のシミュレーションだ。プレーヤーは、米ソどちらかの宇宙計画責任者として、宇宙開発を推し進める。宇宙飛行士のタマゴたちのうち、能力や適性のありそうな者を訓練したり、ロケットエンジンなどのハードウェアを開発したりするわけだ。準備が整ったら、人工衛星を地球周回軌道に乗せたり、人の乗ったロケットを月まで送り込んだりする。そして最終的には月面着陸を目指す。なかには宇宙空間での救助ミッションなどもあるぞ。

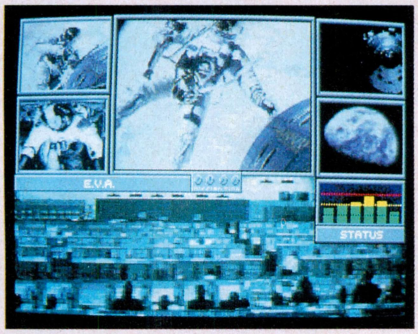

実物の写真やフィルムを取り込んだりして、なかなか凝った作りのこのソフト、IBM-PC版で発売間近だ。

MICHEL JORDAN IN FLIGHT

Electoronic Arts

タイトルのマイケル・ジョーダンってのは、ステーツじゃあ知らない人はいない、ってほど有名なバスケットボールプレーヤー。その名前を冠したこのゲーム、ちょっと変わったバスケットゲームなのだ。

このゲームでは、プレーヤーはジョーダンとして1対1、または3対3でのバスケットボールの試合を行なう。ボールをパスしたり、チャンスならシュートをしたりするんだけど、ほかの選手のコントロールはできないんだ。あくまでプレーヤーは、ジョーダンひとりをコントロールするワケ。

選手のグラフィックが全部取り込みで、しかもリアルにアニメする。IBM-PC版で、今年の秋に発売の予定。

THE 7TH GUEST Virgin Games

強力SVGAグラフィックをひっ提げたアドベンチャーゲーム。640×480で256色を表示するこのグラフィックの美しさは、もう脱帽モノ。画面写真を見て感動してくれ。これがちゃんと3Dで構築されてるというからさらに驚き！　1枚絵で表示されるんじゃなくって、部屋の中を移動するに従って、グラフィックもちゃんと計算されている。

ゲームは、ある屋敷の中で進むんだけど、この屋敷には全部で22の部屋がある。ひと部屋のグラフィックを描くのに、最低でも1ヵ月はかかっているそうだ。すごいよなぁ。

招かれた客である主人公が、この屋敷の秘密を暴くというこのゲーム、どっちかというとパソコンで見る映画って感覚がイカスのだ。

⬅⬇ちゃんと3Dですよ、という証拠。左のグラフィックは、下のような3Dモデルから生まれたのだ。イスやテーブルなども、すべて3Dオブジェクトとして描かれているのがわかるよね。1ヵ月以上かかるわけだ。

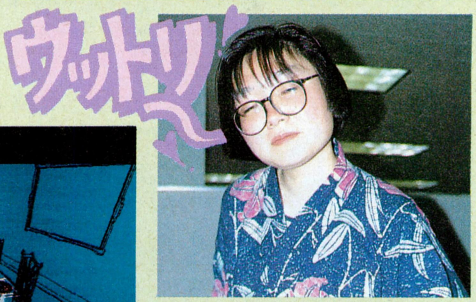

⬆CES会場では、このソフトの大々的なデモが行なわれていた。そのデモのあまりの美しさに、さすがのサイバー芸者もフニャフニャ状態でしたとさ。

TASKFORCE 1942

Microprose

前号でチョット紹介したけれど、軍事ものの老舗Microproseが、3Dの海戦シミュレーションを発売する。戦艦や駆逐艦からなる艦隊を指揮して、敵の艦隊との砲撃戦を戦うのだ。1942年に行なわれたソロモン海戦が題材となっている。リアルなグラフィックと効果音で、気分はもう艦隊司令官。特に砲煙や水しぶき、砲声などは、グッと雰囲気を盛り上げてくれるぞ。

IBM-PC版で10月発売予定。続編の『FLATTOP』も発売が決まっているのだ。

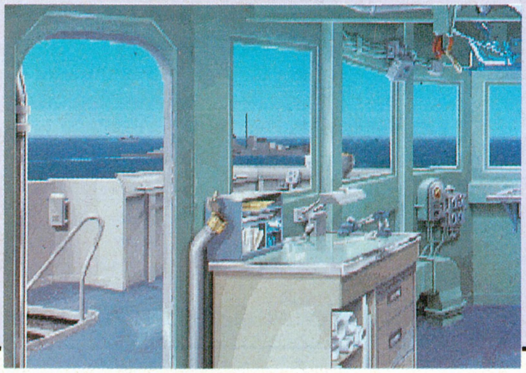

⬅これはある艦のブリッジ。ここからいろんな命令を出すわけね。すっごく細かいところまで描き込まれているグラフィックに注意してほしい。これは期待できそう。

B-17 FLYING FORTRESS

Microprose

第2次大戦のアメリカの爆撃機B-17が主役のフライトシミュレーター。爆撃機もこれほど大型のものになると、操縦士、爆撃手、機銃手など、何人もの乗員が乗っていた。プレーヤーは、そのすべてをコントロールできるのだ。また、4つあるエンジンの出力をそれぞれコントロールできたり、コックピットの計器盤の描き込みがすごかったりと、マニアックなデキだ。IBM-PC、Amigaで発売予定だ。

⬇これは機銃手の視点だ。敵の戦闘機から身を守れるかどうかは、機銃手のウデにかかっているのだ。

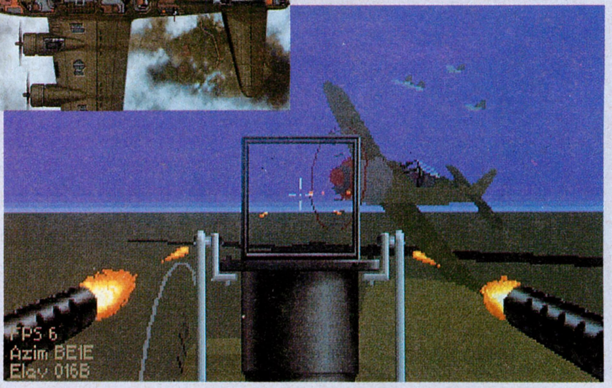

F-15 STRIKE EAGLE Ⅲ

Microprose

日本でも発売になっている人気フライトシミュレーターシリーズの最新作。ポリゴンとビットマップの併用で、すっごくキレイな機体に仕上がっている。2プレーヤーモードでは、対戦はもちろん、2機のF-15を同時に飛ばしたり、ひとりがパイロット、もうひとりが兵器管制仕官をプレーする、なんてこともできるんだ。スゲー。

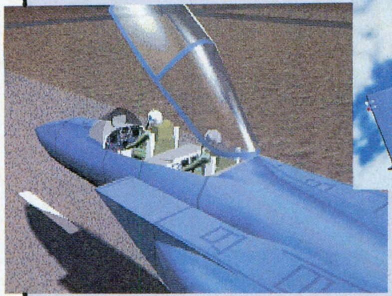
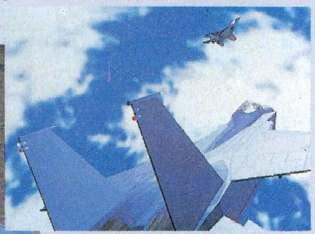

⬅⬆これはデモ画面。本当にこんなにキレイな飛行機が3Dで動くかと思うと、思わずチビっちゃう読者もいるよなぁ。

DARK LANDS

Microprose

あのMicroproseがRPGを!? という衝撃の作品だ。見かけは確かにRPGなんだけど、どっちかというとシミュレーション要素のほうが強いのだ。舞台は15世紀のドイツ。プレーヤーは、貴族や剣士、錬金術師といった職業の人々からなるパーティーを率い、この混乱の地で名声を勝ち取るべく旅に出る。IBM-PC版で、近日発売の予定だ。

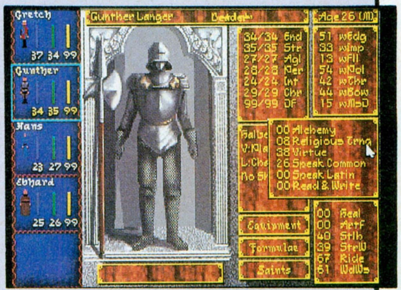

➡雰囲気はファンタジーだけど、画面をよくよく見ると、そこにはシミュレーションの香りが漂っている。Microproseらしいよね。

STUNT ISLAND

Disney Software

これはちょっと変わったシミュレーション。飛行機に乗ってスタント飛行をする。この部分はフライトシミュレーターだね。で、そのスタント飛行の様子をセーブして、ちょうど映画の編集みたいに切ったり貼ったりする。自分のスタント飛行ぶりを映画にしちゃおう、というソフトなのだ。

飛ばせる飛行機は、第1次世界大戦時のものから現代のジェット機まで40種類。さらに飛ぶ場所にいろいろな物体を配置したりすることもできるのだ。IBM-PC版で秋ごろの発売だ。

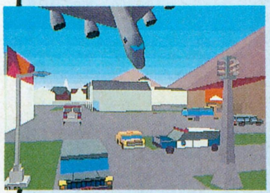
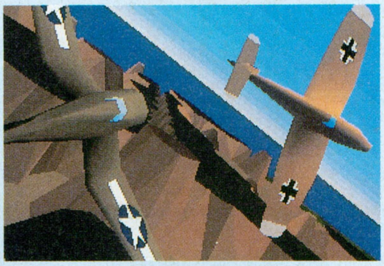

⬅こうしていろんな物体をロケ地に置いて、雰囲気を変えたりできるわけね。自分のスタントシーンを、みんなに見せびらかすというのが正しい。

JACK NICKLAUS LIVE!

Accolade

以前からジャック・ニクラウスのゴルフシリーズを作ってるAccoladeだけど、今度はCDTV版が発売になるぞ。

このゲームの特徴は、取り込みをふんだんに使って、本物のゴルフコースに近い雰囲気を出していること。なんと、デジタイズされた8000枚以上の写真が使用されているんだって。これもCD-ROMの大容量だからこそできる芸当だね。この秋には発売になる予定だよ。

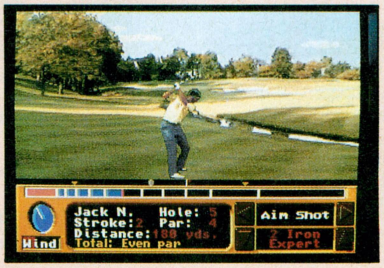

QUEST FOR GLORY Ⅲ

Sierra On-line

シリーズ1作目のVGAリメイク版が発売されることは、14号で書いたとおり。こっちはシリーズ最新作だ。

今度の冒険は、ターナ王国を、古代の悪魔から救うためのもの。前作『QUEST FOR GLORY Ⅱ』からのセーブデータを持ってくることも、もちろんできるようになっている。グラフィックはVGA 256色モードに対応してるし、Sierraノリも健在なのだ。

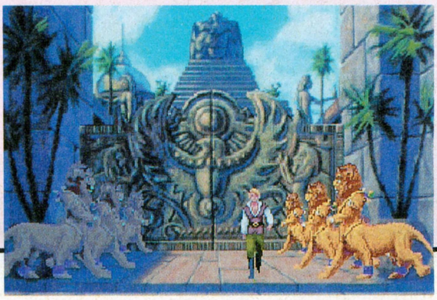

STRIKE COMMANDER ORIGIN

このゲームが発表になってから、ずいぶん経つんだよね。なんと、1990年の夏のCESで初めて発表されたソフトなのだ。つまり2年も経っているのに、まだ発売されていない、ということ。そこで我々は、このあたりの事情を、あのロード・ブリティシュのお兄さん、ロバート・ギャリオット氏に直撃インタビューしてみたぞ。

ログイン　どうしてこんなに発売が遅れたのん？

ロバート　えっとね、今のままでも十分遊べるんだけどね、もっとスピードが上げられるってことがわかったからね、それでいま改良してるってワケなのさ。ハッハッハ（高笑い）。

ログイン　では発売はいつになるんだい？

ロバート　それはね、たぶんクリスマスまでには発売できると思うよん。

ってことで、今年中には発売予定なんだってさ。今度こそ、ちゃんと発売してくれよな！

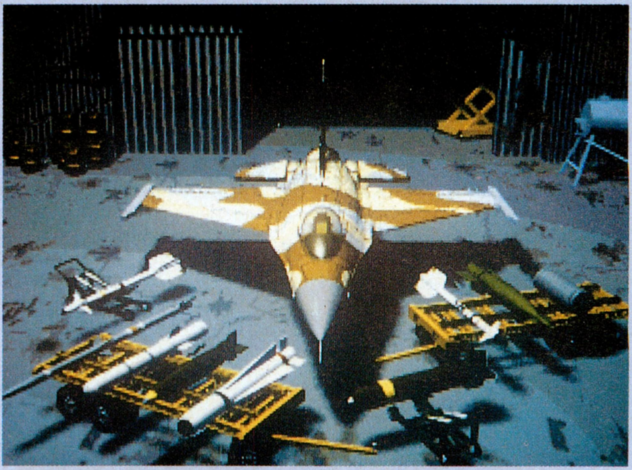

⬅ああ、こんなキレイなグラフィック。早く遊びたいよ〜。なんでもFM TOWNS版の計画もあるとか。ぜひ実現してほしいもんだなぁ。

⬆ねえねえ、ロバートさん。そんなとこでバカなかっこうしてる場合じゃないってば。『STRIKE COMMANDER』早く出してね。

➡プレーヤーは傭兵パイロットとして、与えられたミッションをこなして報酬をもらう。そのお金でミサイルなどを補充するのだ。マンガの『エリア88』みたいな感じの設定なんだね。

ULTIMAシリーズの今後

ORIGIN

Originでまっ先に思い出すのが、ULTIMAシリーズだよね。シリーズ最新作、『ULTIMA Ⅶ』と『UNDERWORLD』も好調で、不動の地位をますます強固にした、と言える。もう『Ⅸ』まで話が出ちゃってるこのシリーズだけど、今年中にも『Ⅶ』のシステムを流用した続編が発売されるかもしれない。タイトルは、『SERPENT ISLE』。

このゲームは『Ⅶ』のパート2で、伝説の島"サーペント・アイル"が舞台となる。システムは基本的に『Ⅶ』のものなんだけど、インベントリー画面や地形などに改良を加えているんだ。

また、このゲームとは別に、『Ⅶ』のシナリオディスク的なものも発売されるぞ。タイトルは『FORGE OF VIRTUE』。こいつをプレーするには『Ⅶ』が必要になる。このディスクをインストールすると、今までの『Ⅶ』のマップに新しい島が現われる。そこにはいくつかのクエストが準備されていて、それぞれを達成するたびに、新しい武器を獲得したり、パラメーターが上がったりするんだと。『Ⅶ』を解いた人も、途中の人も、遊べるのがミソだぞ。

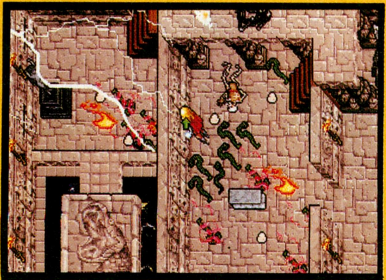

➡本邦初公開の画面。サーペント・アイル（ヘビの島）だけにヘビだらけだ。

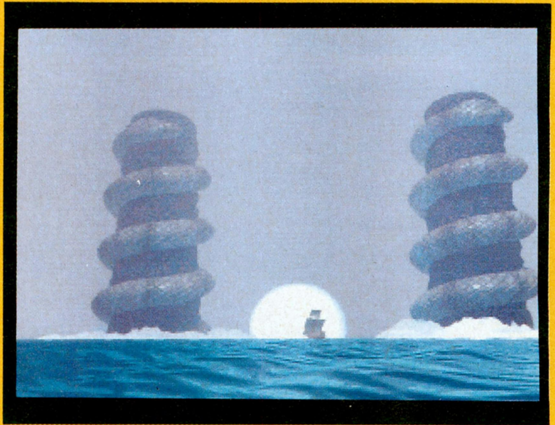

⬅これはオープニングデモ。船でサーペント・アイルに向かっているところだな。このデモがまた美しくって、泣かせてくれるのだ。移植も期待したいね。

FRONT PAGE SPORTS FOOTBALL
Dynamix

アメリカンフットボールのゲームって、ステーツでは山のように出てるんだよね。まっ、さすがに本場ってとこだな。アドベンチャーやフライトもので有名なDynamixが、今度はそのアメフトゲーム市場に殴り込みをかけたのだ。

今までのアメフトものは、アクション要素が強いものと、シミュレーション性は高いけどグラフィックが弱いものとに分かれていたんだ。でもこいつはどちらも兼ね備えている。シミュレーション性も高いし、グラフィックもきれい。クオーターバック、監督、コーチと自分の好きな立場でプレーできるってのも魅力。野球やサッカーのゲームも計画中だぞ。

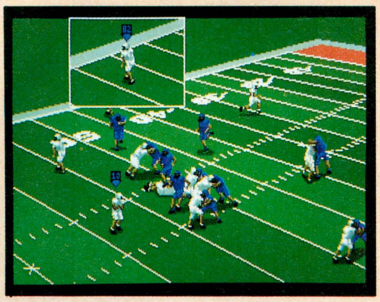

RED BARON MISSION BUILDER
Dynamix

ログインでも何度も紹介した、超有名なフライトシミュレーター、『RED BARON』のシナリオを自分で作っちゃおう、というのがこのソフト。

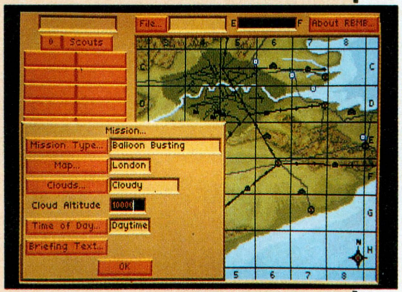

オリジナルのゲームは、第1次世界大戦における複葉機の空中戦ゲームだ。VGA 256色のグラフィックとスムーズな動きで、大ヒットとなったのだ。自分でシナリオを作れるほか、新しい飛行機やシナリオが入っているし、もっと多くのエースたちとの一騎討ちもできるようになっている。

ちょっと話はそれるけど、ステーツで大ヒット中の『ACES OF THE PACIFIC』のほうも、英軍の飛行機や、実験機のデータが入ったシナリオディスクが発売されるそうだ。

DARK SUN
SSI

AD&Dシリーズの最新作が、この『DARK SUN』。AD&Dシリーズにはいろんなカテゴリーのゲームがあるんだけど、このゲームは日本でも発売されている『プール・オブ・レイディアンス』タイプのゲームの後継ソフトなのだ。同じシステムで多くのRPGが発売されてきた同シリーズだけど、ようやく新しいプログラムに切り替わる。

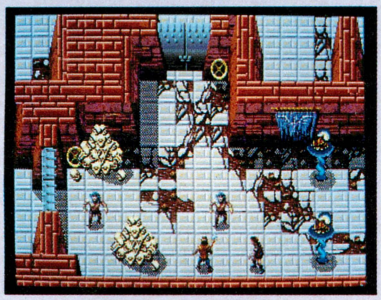

やはり一番目立つのは、グラフィックの変化だ。今まで、ゲームはおもしろくてもグラフィックが……、とファンを泣かせてきたけど、これなら十分合格点だね。日本のマシンにも、早く移植されるといいね。IBM-PC版が9月、Amiga版は12月発売予定。

GREAT NAVAL BATTLES
SSI

Microproseが太平洋の海戦シミュレーションを発売することは書いたけど、SSIは大西洋の海戦シミュレーションを出すのだ。もともとSSIは、ボードゲームをそのままコンピューターに移植するようなゲームが得意なんだけど、これもそんな感じのゲーム。ただしグラフィックは大幅に強化されている。まっ、見た目はMicroproseには及ばないけど、こっちはデータ量とシミュレーション性の高さで勝負って感じかな？

プレーヤーは、大きな艦隊を指揮する提督になることもできるし、1艦の艦長としても遊べる。IBM-PC版がこの夏、Amiga版が11月の発売だ。

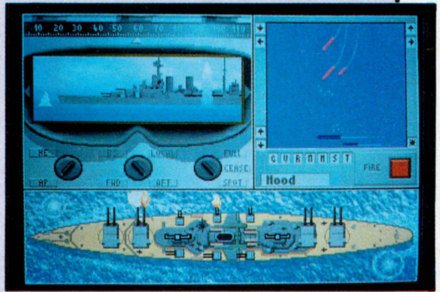

というわけで、海外ソフトの最新作を駆け足で紹介してきたけど、興味のあるソフトはあったかな？

さて、次号は舞台をCES会場のシカゴからサンフランシスコに移して、アメリカのコンピューター最新情報をお伝えしちゃうぞ。最近公開された、映画『バーチャルウォーズ』のスゴ～イCGを作ったところや、IBM-PCやAMIGAで体験できるバーチャルリアリティーなどをレポートする予定。ゲームからは少し離れちゃうけど、新しモン好きは、期待するべし！

次号、アメリカ最新情報に迫る!

堀井雄二の不朽の名作が
北海道連鎖殺人
オホーツクに消ゆ98

今蘇る

堂々登場!!

なんとDISK&BOOKで復活!!

かつてログインソフトとして発売された、巨匠・堀井雄二の社会派推理アドベンチャー『オホーツクに消ゆ』のPC-9801版が、リニューアルされて蘇る！　洗練された堀井氏のシナリオ、そして大幅に描き直されたグラフィック。キミは、この難解な殺人事件を解決できるか⁉

8年の長い歳月を経て、『オホーツクに消ゆ』は成長した

堀井雄二といえば、エニックスの『ドラゴンクエスト』シリーズが思い浮かぶだろう。マニア性の強かったロールプレイングゲームを、今までゲームの〝ゲ〟すら知らなかった人々に浸透させたのは、この有名なシリーズのおかげだろう。その人気は社会現象として、新聞や雑誌、テレビといったメディアで取り上げられたほどだ。

そんな堀井氏だが、昔はアドベンチャーゲームをいくつも作っており、今なお熱狂的なファンを持っている。密室殺人の謎を追って、神戸や京都を捜査する『ポートピア連続殺人事件』や、誘拐された恋人の妹を探しているうちに、麻薬密売ルートの存在を知ってしまう『軽井沢誘拐案内』（ともにエニックス）など、氏の作り出すアドベンチャーゲームは、どれも巧妙なトリックや練りに練られたシナリオ、そして随所に見られるエンターテーメント性といった魅力によって、ユーザーをグイグイと引き寄せる。8年前にログインソフトから発売された『オホーツクに消ゆ』もその名作のひとつなのだ。

このゲームの製作を開始したのは1983年。今から9年も前の話だ。まずは堀井氏がだいたいのシナリオの考えたのちに北海道取材を敢行、シナリオを作り上げた。それから約1年を費やし、『オホーツクに消ゆ』が完成された。最初はPC-6001版を出し、その後PC-8801、MSXなど、当時の主要機種へ移植する。東京の晴海埠頭で起こった殺人事件が、北海道の連鎖殺人に発展していく過程のスリル、最後まで予想できない絶妙のシナリオなど、絶えずプレーヤーを楽しませる要素が盛りだくさんで、「これぞ堀井雄二的アドベンチャー！」といえる一大推理サスペンスだった。このゲームはのちに操作面の変更、3Dダンジョンのフィーチャーといった新要素を加えファミコン版に移植、より多くのプレーヤーを魅了することになったのだ。

それがこの9月、グラフィックをすべて描き直し、PC-9801版で発売される。このゲームをプレーしたことのある人はもちろん、昔に遊んだ人でも十分楽しめる。いや、きっとかつて味わえなかった新たな感動と興奮に包まれるに違いない。複雑に絡み合う人間関係、巧妙なトリックを克服して、キミは北の大地で繰り広げられる大事件を解決することができるか!?

⬆もうおなじみの堀井雄二氏だ。彼がかつて作った社会派推理アドベンチャーは、8年前のゲームに感じさせないリアリティーとオリジナリティーに満ちあふれているのだ。

北海道連鎖殺人『オホーツクに消ゆ』の歴史

『オホーツクに消ゆ』は1984年にPC-6001版を発売。その後いくつかのパソコン版に移植したのち、1987年には3Dダンジョンなどのリメイクを施したファミコン版を発売した。その過程の中、操作面の充実や細部の変更などによって、より洗練されたゲームとなってきた。そして今年9月、グラフィックを大幅変更した『オホーツクに消ゆ98』が発売される。

PC-6001版

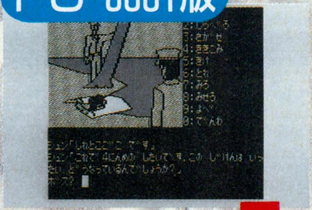

ファミコン版

PC-8801版

MSX版

⬆これが『オホーツクに消ゆ98』の画面写真だ。左に掲載した各機種版と比較してくれ。このようなグラフィックで終始ゲームが繰り広げられるのだ。興奮と緊張の連続だぜ！

先ほども書いたように、このゲームは晴海埠頭で起きた殺人事件で幕が上がる。一見、酔っぱらいのケンカかヤクザの抗争に思われていた。しかし、被害者の身元を確認するために北海道へ行くと、そこで次々と殺人事件が起こるのである。いったい犯人は？　どんな目的で？　多発する事件は同一犯人か？　といったいくつもの疑問を抱えながら、この事件の真相を追わなければならないのだ。

プレーヤーはこの事件を捜査する刑事となり、よき右腕となる忠実なパートナーと一緒に行動する。道東（北海道東部）の各地で連鎖的に起こる殺人事件の真相を探っていくうちに、これらの事件の関連性が序々が浮かび上がってくる。『オホーツクに消ゆ98』は、ログインDISK&BOOKシリーズで発売される。内容は、堀井氏の意向で変更されたファミコン版を移植し、グラフィックをすべて描き直した。下の写真を見てもらえばわかるように、グッとオトナっぽい仕上がりになっている。サスペンスドラマをホウフツさせる、シックなタッチなのだ。また、マウスで操作できるので、面倒なことは一切なし。安心して捜査に集中できるね。

しかもこれまでログインが発売してきたDISK&BOOKシリーズと違って、付属のディスクをマシンに差し込み、電源を入れるだけでゲームがプレーできる。さらに、新しいディスクを用意しなくても遊べるので、面倒なインストールやデータのコピーをしなくてもいいのだ。もちろんノートパソコンの液晶ディスプレーにも対応しているぞ。

堀井氏の不朽の名作として知られている『オホーツクに消ゆ』がこの9月、3980円（予価）で装いも新たに登場。東京から北海道へ、見えない真相を探って続く捜査。そして明らかになる事実。堀井雄二とログインが、満を持して再び世に問うこの作品を体験すべし！

次々と起こる連鎖殺人

真相を追って捜査は進む

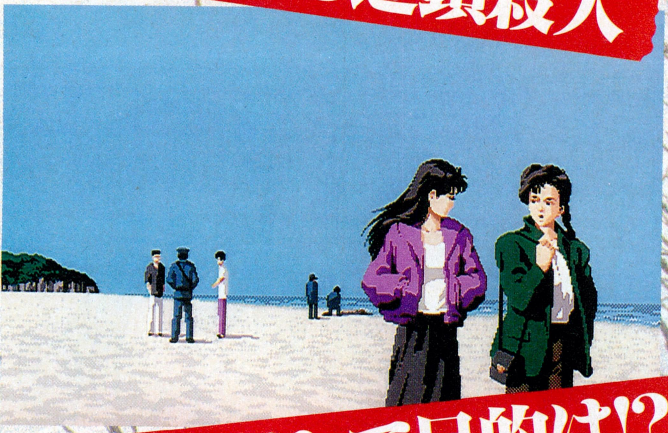

犯人は、そして目的は!?

9月下旬に発売予定だ!!

やってみようIBM-PC

最終回 メモリー獲得大作戦！

DOS/V発表以降、進境著しいIBM-PCとその互換機。その素晴らしい世界の一端を知ってもらおうとスタートしたこのコーナーも、最終回を迎えることになった。これまで取り上げた話題は理解できたかな？　よし、それならいよいよ最後の難物、CONFIG.SYSに話を移そう。心して望め!!

なぜなぜメモリーがたりないの？

いよいよこのコーナーも最終回を迎える。お馴染みのふたりも、もう卒業。でも、「うれしさも中ぐらいなりおらが春」という感じ。というのも今回は、ちょっと内容が難しそうだから。

ドスくん（以下ドス）　いやあ、最終回か。ボクたちもいよいよ卒業。これで一人前のIBM-PCユーザー。バリバリゲームするぞ。
ブイちゃん（以下ブイ）　ちょっとまって、最終回だからって気を抜いちゃダメ。最後の最後で失敗するってこと、よくあるでしょ。
ドス　そんなもんかな。
ブイ　そうよ、大学を最終学年で除籍になることもあるんだから。
ドス　そりゃあボクのことだ。
ブイ　ねっ、そういうことって確かにあるのよ。しかも今回取り上げる問題は、ちょっと難しいのよ。
ドス　えぇ〜、何かなあ？
ブイ　もう忘れたの？　前回予告したでしょ。メモリーの確保よ！
ドス　でもさあ、ゲームするだけなら、そんなに心配しなくていいんじゃないかなあ。
ブイ　チッチッ。その考えは甘いわ。いくらゲームだといっても、ちゃんとDOSを設定しなきゃならないことが多い。それがIBM-PCなのよ。
ドス　なんか難しそうだなあ。パスできないの？
ブイ　なに言ってんの。勉強しなきゃダメでしょ！

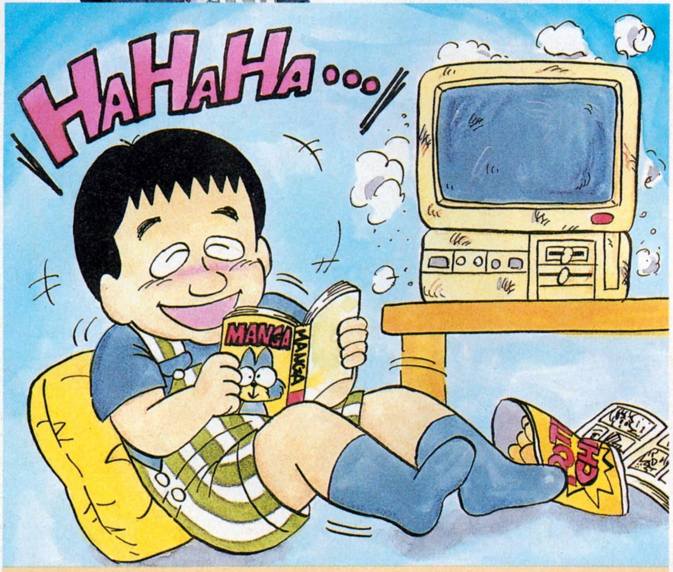

何も勉強しないんじゃ、結局はこんな結果になるのがオチ。そりゃ国産マシンはとっつきやすいけど、だからってIBM-PCに背を向けちゃうのはあまりにもったいない。本当にちょっとした努力で、すばらしい海外ゲームの世界が体験できるのに。

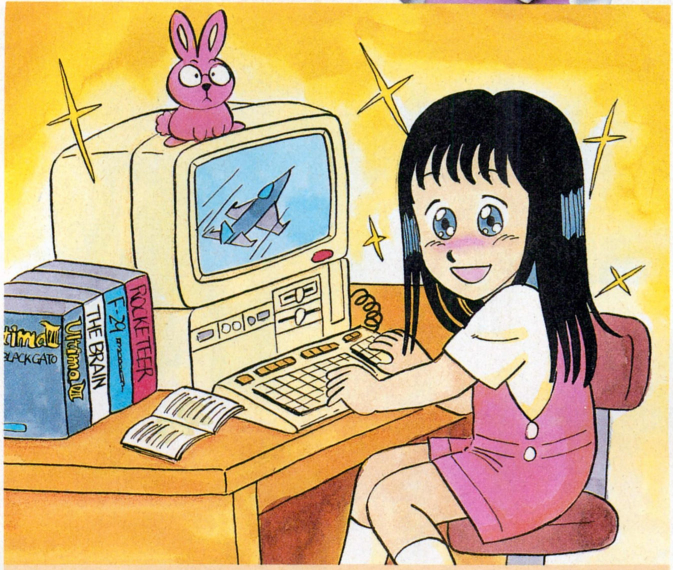

ほーら、勉強した甲斐があった。日本のゲームとはひと味もふた味も違う作品が、選りどり見どり。海外ゲームを通して英語に触れていれば、いずれはバリバリの国際人になれるかも。ほんの少しの努力の違いで、ここまで差がつくとはね。

DOS/Vユーザーの落とし穴

IBM-PCに限らず、DOSマシンのユーザーなら一度は、「メモリーが足りません」という表示に泣いたことがあるだろう。メモリー領域の確保に大きな進歩を示した最新版DOS、バージョン5.0をしても、この問題を避けて通ることはできないんだ。というのも、DOSが扱えるメモリーは限られているのに対し、アプリケーションソフトのほうはどんどん肥大化しているから。この現象は、ゲームにも当てはまる。特に最新の作品をプレーするには、メモリー確保のためにDOSに関する知識をいろいろと必要とされるんだな。

しかしDOS/Vユーザーの中には、詳しいDOSの知識が必要とはされていないところで、つまずいてる人も多いんだな。その大きな落とし穴は、**CHEV**コマンドにある。ご存じのとおり、DOS/Vは日本語と英語、両方の言語のモードを扱えるバイリンガルDOSだ。

CHEVコマンドは、ふたつのモードを切り替えるコマンド。海外ゲームをプレーするとき、このコマンドでDOS/Vを英語モードに切り換える人が多いだろう。まあそりゃそうだ。英語のソフトなんだから、英語モードのDOSを使用するのは一見理に叶っている。でもねえ、それではソフトが動かないことが多いんだな。あまりに無情な「NOT ENOUGH MEMORY」という表示が現われちゃうってワケ。経験のある人、結構いるんじゃない？　そんな人に使って見てほしいのが、**SWITH**。**CHEV**の代りにこちらを使えば、たいがいのソフトは動くだろう。原理は囲みをごらんあれ。

CHEVコマンド

DOS/Vの英語モードと日本語モードは細部が異なるため、英語版のソフトを日本語モードで動かすと不都合を生じる場合がある。そこで用意されたのが、**CHEV.COM**。日本語から英語にモード切り替えをするのには、**C>CHEV US[リターン]**とすればいい。このコマンドの何が問題かというと、日本語FEPなどがメモリー内に残ってしまうこと。必然的に、アプリケーションソフトが使用できる領域は狭くなってしまうんだな。

一見すると画面に表示されているのは英語だけだし、これなら海外ソフトも動かせると思うのは人情。世の中うまくいかないや。

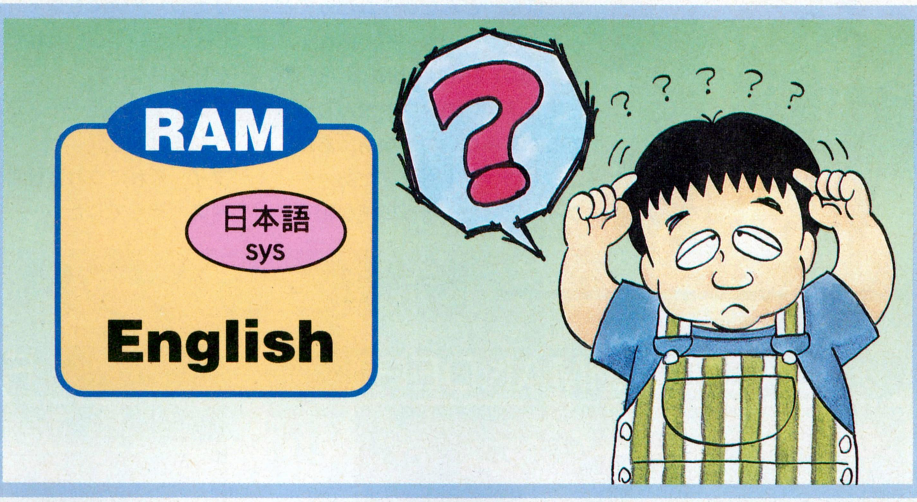

SWITHコマンド

そこで出番となるのが**SWITH.BAT**。**CHEV.COM**とは異なり、システムを機動し直すコマンドだ。一端リセットをかけ、メモリー内をきれいにしてから英語OSとしてDOS/Vを立ち上げるという一連の動作を、自動的に行なってくれるんだ。

相当難しくなるから詳しい説明は省略しちゃうけど、ここはひとつだまされたと思って、**SWITH**と打ち込んで見て。たいがいのソフトはこれで大丈夫だからさ。

つまり基本メモリーの中には、DOS/Vの日本語部分は存在しなくなる。アメリカで発売されているPC-DOSと同じ内容になるわけ。

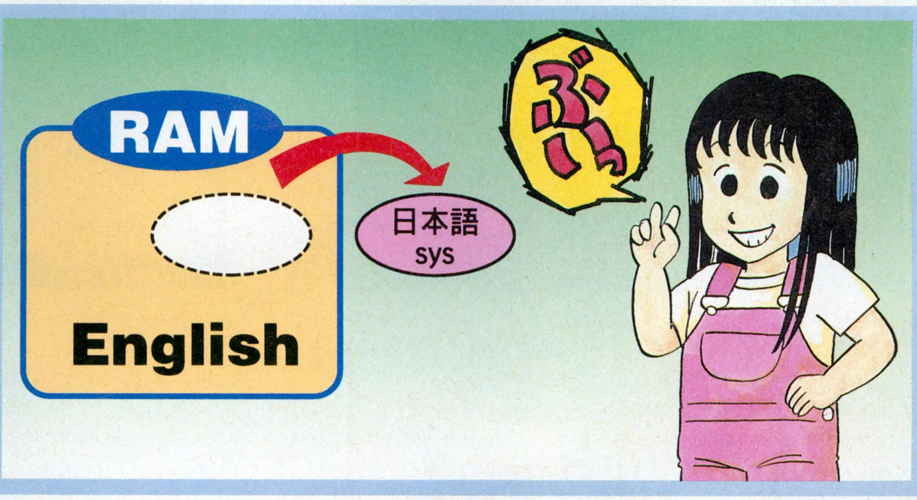

POINT 1 **CHEVではなくSWITHを使え!**

それでもメモリーがたりないなら

新しいコマンドを覚えたふたり。これでどんなゲームもプレーできると、意気込んでマシンに向かうのであった。一度覚えたことは即実行。コンピューターをマスターとはいかないでも、ある程度使いこなすにはこういう積極的な態度が肝心だ。まあ深い考えなしに行動するとマズイ場合もあるが、そのときはそのとき。前進あるのみ。

ドス　ほー、こりゃいいや。いままで動かなかったソフトが動いたぞ。快調、快調。これでもうお勉強は必要ないな。やったーっ。

ブイ　うーん、ユーザーみんなが悩んでた問題が、こんなに簡単に解決するものなのかしら。

ドス　ダイジョーブ、ダイジョーブ。細かいことは気にしないのがイチバンさ。

ブイ　でもねえ……。

ドス　そんなに心配することないよ。ほら、どんなゲームだってどんどんプレーでき……、あれぇ、また「NOT ENOUGH MEMORY」だってぇ？　このソフト飛んじゃってるんじゃないのかなあ。あれ、こっちのソフトもダメだあ……。

ブイ　ほらね、そう単純な相手じゃないわよ、IBM-PCは。

ドス　なんだか面倒臭くなっちゃったなあ、ボク。

ブイ　弱気になったってしょうがないでしょ。また勉強すればいいだけのことじゃない。

ドス　でももう疲れちゃったよ。

ブイ　これまで努力を無駄にする気？　そんなの私が許さないわよ。

ドス　でもこれ以上難しい話になっちゃうとなあ……。

ブイ　悩む必要はないわよ。アメリカじゃ子供でもやってることでしょ。いい年こいた私たちができないわけないわ。

ドス　まあねえ……。理屈ではそうなるけどさ。

ブイ　それにこれは仕事よ。

ドス　そうでした……。

SWITHコマンドを使用するだけでは、すべてのゲームをプレーできるようにはならない。この衝撃的な事実に愕然とするふたり。ちょっと大げさな話になったが、事実、動作しないソフトが多いんだ。問題は、やはりメモリー。もういやになっちゃうよね。

でもゴールはもうすぐそこ。あとはほんのひとつテクニックを学ぶだけで、ほんとどすべてのゲームをプレーできるようになる。そのテクニックとは、DOSの中にある**CONFIG. SYS**という部分を書き換えることだ。難しそうだって？　ナーニ、最初はみんなそう思うけど、やってみれば簡単なこと。詳しい手順は、次のページから説明するぞ。

動きにくいソフト

WING COMMANDER II

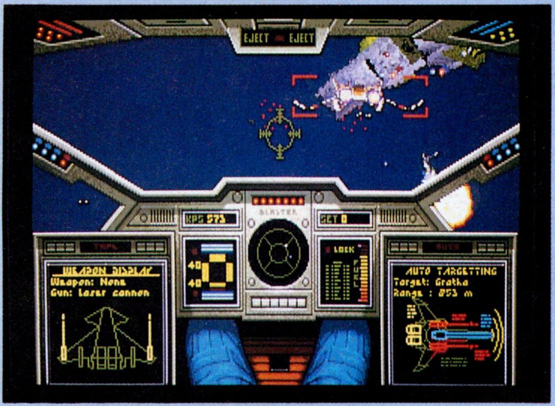

➡宇宙空間を舞台にした作品。ビットマップ方式を採用した3Dシミュレーターだが、アドベンチャー色も濃い。ハードディスクの容量も食うが、RAMの容量も食う。動かなくて泣いた人も多いのでは。

FALCON3.0

➡ご存じの、大ヒットしたフライトシミュレーター。高速なマシンを要求するのでも有名。基本的な部分を動かすのも少々手間取るが、各種機能をフルに使用するとなるとEMSの設定も必要になってくる。

▶ほかにも……

上のタイトルをみて、ガッカリした人も多いんじゃないかな。いずれも国産マシンへの移植希望の声が絶えない人気作だもんね。こんな作品をやりたいからこそ、DOS/Vマシンの購入を検討している人なんて、大ショックだろう。

ほかにも『ULTIMA VII』などが、メモリー不足症状に陥りやすい作品として知られている。これらの作品の共通点は、アニメーションや音声など、多くのデータを使用しているところ。言い替えれば、RAMに多くのデータを格納しなければならないところだ。しかし最近のゲームのシステムは、どんどん高度なものへと進化している。今後も同じタイプの作品が出現するのは、火を見るよりも明らか。いまのうちから対策を取っておかないと、話題作が全然プレーできない、なんて悲惨な状況に陥ってしまうことになるぞ。

POINT 2 SWITCHでもダメな場合がある

CONFIG. SYSってなんだ？

いよいよCONFIG. SYSの話をしよう。まず最初に言っとくけど、そのすべてを知るとなると、プログラマーレベルの知識と理解力が必要になってくる。そちらの方面に興味があるなら話は別だけど、とりあえず自分で便利に利用する範囲を目指すに留めておくのが無難だ。

CONFIG. SYSは、〝コンフィグシス〟と読む。これは、DOSのシステムを初期設定するためのファイル。どういうことか説明しよう。ユーザーによって、使用しているマシンや周辺機器は異なっている。そんな各自バラバラの環境を適切に運用する機能は、DOSの基本的な部分には用意されていないんだ。そこで各ユーザーの環境を使いこなす命令を、パソコンの起動時に使えるように準備するのがCONFIG. SYSの役目というわけなんだな。もっと簡単にいっちゃうと、コンピューターがユーザーに適した状態になるよう設定するもの、となるかな。

でもボクは特別な環境なんて使ってないよ、というキミ。キミはマウスを使ってないかな。マウスだって立派な周辺機器なんだよ。CONFIG. SYSがないと、マウスも使えないんだな。

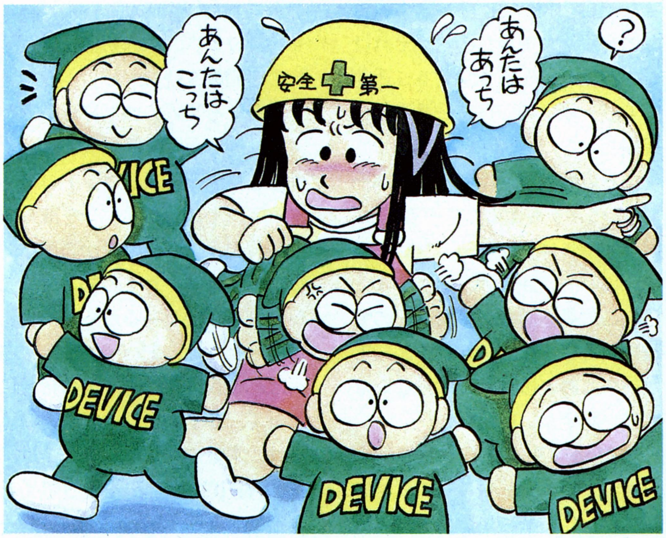

CONFIG. SYSの実例

```
FILES=8
BUFFERS=10
DOS=HIMEM, UMB
COUNTRY=001, 437,
C:\DOS\COUNTRY. SYS
SHELL=C:\DOS
\COMMAND. COM/P/E:256
DEVICE=MOUSE. SYS
DEVICE=PRINTER. SYS
```

あるDOS/Vマシンの英語モードのCONFIG. SYS。とりあえずこれがどんな情報を持っているのか、順を追って説明しよう。

まず第1行で、同時にオープンできるファイルは20個と設定。第2行ではディスクからファイルを読み込むときのバッファ、つまり先読みの領域をどのくらい確保するかを設定。難しいって？　なーに、ここまではわからなくても問題ない。DOSの初期設定の値のままにしといても、まず大丈夫。

第3行は、ちょっと重要だ。DOSバージョン5.0から使用が可能になった、アッパー・メモリー・ブロックを利用するかどうかを設定している。この状態では、もちろん使用することにしている。

続いて第4行は、通貨記号など国によって異なる情報を管理するところ。この場合はアメリカだ。

第6行は、実行プログラムをどのファイルにするかを設定。この部分を使いこなすには、高度な知識が必要となる。よって初心者は無視して結構。どんなことを意味するのかも、この際考えないでおこう。

さて、残りの2行は、このような周辺機器を使うよ、と設定。ひと目見ればわかるだろうけど、それぞれマウスとプリンターの使用を設定しているんだ。ほかにも日本語モードでは、この部分に日本語FEPが入ってくる。日本語も一種の周辺機器扱いなんだな。

POINT 3 いざというときのCONFIG.SYS

CONFIG.SYSを書き替えろ!

なぜCONFIG. SYSの概念などを説明してきたのか。それはこのファイルを書き替えることが、メモリー領域の確保に一番有効な手段だからだ。

なお以降の説明は、DOS/Vバージョン5.0をもとにしている。まだ旧バージョンしか持ってない人は、早々にバージョンアップするように。この最新版は、メモリーの管理にいろいろな工夫がしてあって、以前のものとは比較にならないほど使い勝手がいいからね。

CONFIG. SYSの書き替えには、エディターやワープロソフトを使う。市販のエディターでは、ビレッジセンター発売の『VZ』やメガソフト発売の『MIFES』などが操作性に優れ、利用者も多い。まあDOSの、システムに付属している『EDLIN』や、バージョン5.0から導入された『EDIT.COM』を使ってもいいけどさ。操作法は、それぞれの説明書を読むべし。

そろそろ実際の作業に移ろう。メモリーをかせぐ簡単な方法、それは各種周辺機器をコントロールするデバイスドライバーを取り去ってしまうことだ。ほかの基本的なシステムは、外すとマズイことが生じる場合があるからね。先に述べたように、デバイスドライバーはCONFIG. SYSの指令によって、基本メモリー内に読み込まれ、常駐する。ということは、CONFIG. SYSを書き替えデバイスドライバーを基本メモリー内に読み込まれないようにすれば、ゲームが使用できるメモリーが増えるんだな。

そこで有効に利用できるのが、DOSバージョン5.0から導入されたHMA、UMBの両メモリー。詳しい話は難しいのではしょるけど、両方ともDOSの一部を基本メモリー以外の部分に格納するものだ。ここに、格納可能なデバイスドライバー(不可能なものもある)を入れちゃえばいいんだな。

80386SX以上のCPUを使用した機種なら、この機能をフルに活用できる。CONFIG.SYSに、

DOS=HIGH.UMB
DEVICE =HIMEM.SYS
DEVICE =EMM386.EXE
512 RAM

と書き込み、マウスや音源ボードなどのドライバーのファイル名をDEVICEHIGH=のあとに移せばいいんだ。

ただし、CPUが80286のマシンでは、ちょっと話が違う。というのも、UMBが利用できないからなんだな。CONFIG. SYS中に
DOS=HIGH
と書き込んでHMAを使うだけでは、たいしてメモリーを確保することができない。この場合、最低限ゲームプレー上に必要なデバイスのドライバーを削除することだ。

原理を説明すると……

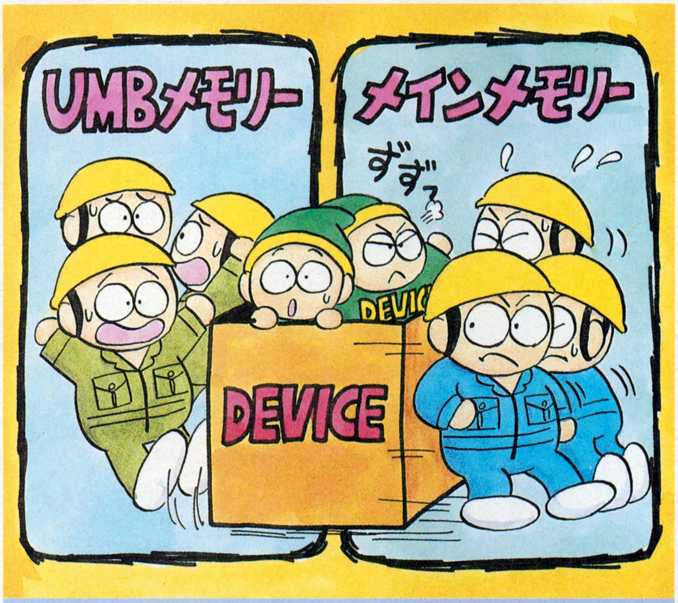

図で見ると、少しはわかりやすくなったかな。CONFIG.SYSを書き替えることによってはずしたDEVICEの部分、そこの部分のメモリーが増えるワケだね。

実際にやってみよう

```
FILES=15
BUFFERS=20
DOS=HIGH.UMB
SHELL=C:\DOS\COMMAND.
      COM/P/E:512
DEVICE=C:\DOS\HIMEM.SYS
DEVICE=C:\DOS\EMM386.EXE
       512 RAM
DEVICEHIGH=MOUSE.SYS
```

『WING COMMANDER II』を想定したCONFIG.SYSの一例。これで、ほとんどのソフトは動かすことができるだろう。使用マシンはCPUが80486の機種だ。

POINT 4 基本メモリーからDEVICEを追い出せ

そのほかには……

ここまで、CONFIG.SYSを書き替えることだけに触れてきたけど、ほかにもメモリーを確保する方法はいくつかあるんだ。しかしここでは、ふたつほど紹介するに留めておく。

まずAUTOEXEC.BATを使う方法。これは、ある特定の作業を自動的に実行するファイル。たとえば、アプリケーションが自動的に立ち上がるようにするのも、こいつの働きによるんだ。各種のデバイスドライバー、たとえば、マウスドライバーなどをここに、SYSファイルではなくCOMファイルとして登録すれば、サイズが少しだけ小さくなる。

また、必須ファイルのうち容量の大きいものを、同じ機能を持つが容量の小さい、サードパーティ一製のものに替えるのもひとつの方法。たとえばEMM386.EXEなどをね。

ここまで書いといてなんだけど、以上の方法は多少高度な知識が必要になってくるんだ。だから、初心者は手を出さないほうが無難。CONFIG.SYSを書き替える方法でも、大抵のメモリー不足症状は解消する。マシンをある程度使いこなせるようになってからトライするのでも、全然遅くはないからね。

少々難しい話が連続したので、ボクじゃあIBM-PCを使えないな、なんて思った人もいるかもしれない。でもね、そんなことはないんだよ。少しずつ勉強すれば、誰でもIBM-PCを活用できる。じゃなきゃ世界中で使われないでしょ。

それではみなさん、ガンバッて!

昨年のDOS/V発表以降、IBM-PCとその互換機に対する関心が、急速に高まっている。国産機種と比較して驚異的に高い性能と、これまた驚異的に低い価格。世界一の数を誇る対応ソフト。その魅力に心引かれるのも当然のことだろう。

特にログインの読者ちゃんなら、その素晴らしいゲームにクラクラしている人がいるはず。VGA256色モードのグラフィックは、本当に美しい。アメリカで80486マシンが主流となってきている現在では、国産機種への移植も期待薄。それなら思い切ってIBM-PCにチャレンジしちゃおうということでスタートしたのが、この『やってみよう! IBM-PC』というコーナーだった。

IBM-PCというマシンの概念を紹介した第1回に始まり、ハードウェア構成や各マシンのスペック、扱っているショップからゲーム概論まで、IBM-PCライフをスタートするために最低限必要な情報をレポートしてきたこのコーナー。それも今回の第5回をもって終了。ちょっと難しめの話題も出たけど、みんなついてこられたかな。誰でも最初は初心者。気楽に接すればいいんだ。

残念ながら現在、DOS/Vマシンの普及率はそれほど高くない。やはり、よりいっそう認知されるためには、日本語ソフトの充実がポイントになるだろう。PC-9801のソフトを発売するなら、同時とはいわないまでも、それほど期間を置かないで、IBM-PC版も発売する。そんなソフトハウスが少しでも増えてくれたら。そう願わずにはおれない。

最近は、発売されてまだ間もない80486DX2をCPUに採用したマシンが登場。本年中に出荷開始が予定されている80586をCPUとしたマシンも、来年初頭には出回るだろう。まったくIBM-PCの進歩は速い。VGA以降の次世代グラフィックボードの規格がどうなるのか。その発展を注意深く観察していこう。

ドス　ふーっ、終わった終わった。これでもう勉強しなくてすむよ。

ブイ　そんなこと言っていいの? これまでやってきたこと、全部わかってる? 最初のころやったこととか、ちゃんと覚えてる?

ドス　そんなに詰問しなくたっていいじゃないか。そりゃあ完璧かと聞かれたら、ちょっと自信ないけど。でもとりあえずボクなりに努力はしたよ、ちゃーんと。

ブイ　うーん、ちょっと疑わしいけど、まあいいでしょ。ところでさ、ここまでいろいろやってきたけど、感想はどう?

ドス　そうだねえ、この格好で大阪に行ったのは、ちょっぴり恥ずかしかったね。

ブイ　そういうことじゃなくてえ。IBM-PCってマシンについて、どんな感想を持ったのかって聞いてるのよ。まったく。

ドス　あ、そう。そうだな、最初は対応ゲームがあんまりキレイだから飛びついたんだけど、国産マシンと比べると、ちょっと苦労するところがあったね。でも苦労といっても、ボクでなんとかなるぐらいだから、全然たいしたことない。ちょっとの努力で世界のゲームができるって、素晴らしいことだとボクは思う。やっぱりこれからはIBM-PCでしょ。

ブイ　さすがに最後はちゃんとしめたわね。30歳近いだけはあるわ。

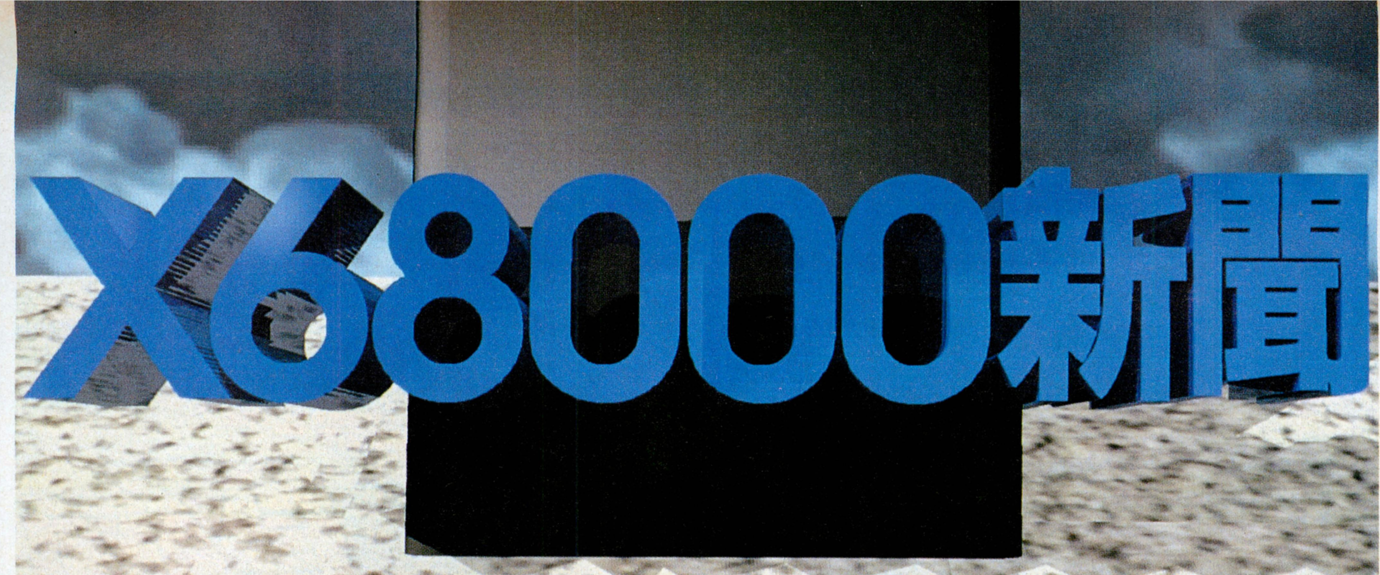

夏は女の人を大胆にさせるというけれど、さすがに東京じゃトップレスになる女の人はいないね。ニューヨークでは解禁されているというのに、まだまだ日本も甘っちょろいぜ。こう、ブルンブルンとバウンドさせながら歩いてほしいよね。

NADIA　ふしぎの海のナディア

今回紹介するのは、以前X68000新聞のゴシップのコーナーで紹介した『ふしぎの海のナディア』だ。テレビアニメでご存じの読者もいることだろうけど、なんとこれが、アドベンチャーゲームとして登場したのだ。といっても、PC-9801からの移植なんだけどね。もうすぐ完成ということなので、堂々とお見せしちゃうぞ。

聞いたことのある人もいるだろうけれど、このゲームのグラフィックは、テレビアニメの制作スタッフが手掛けているのである。だから、X68000版でも、なんとも美しく、原作のイメージが失われることなくプレーできるのだ。一般的に普通のテレビアニメの1回放送分に使われる色数は150から200色。それに対してX68000の使える色数は65535色もあるんだから、テレビアニメにそっくりなのも当然のことだよね。

そしてなにより、X68000版では新たなグラフィックシーンが付け加えられたことを報告しなければなるまい。PC-9801版では見ることのできない、オリジナルシーンが満載されているからナディアファンならば必見だぞ。

ゲームのストーリーはまったくのオリジナルなので、テレビシリーズを観ていない人はもちろん、毎週欠かさず観ていた人も、新たなるナディアの魅力を発見すること間違いなし!! ドキドキハラハラが満載されたアドベンチャーゲーム『ふしぎの海のナディア』。だれにでもオススメできる、キラキラ5つ星注目ソフトですよん。

あっ、それからガイナックスさんといえば、あの〝子育てシミュレーション〟でしょ。あれをぜひともX68000に移植してほしいものです。読者ちゃんからの要望も多いしね。そろそろ〝II〟も出ることだし、お願いしますよ。

●ガイナックス
●9月下旬発売予定
●1万4800円［税別］

⬅ここは万能潜水艦〝ノーチラス号〟の頭脳部ともいえる〝ブリッジ〟だ。前半はここが中心になるからね。

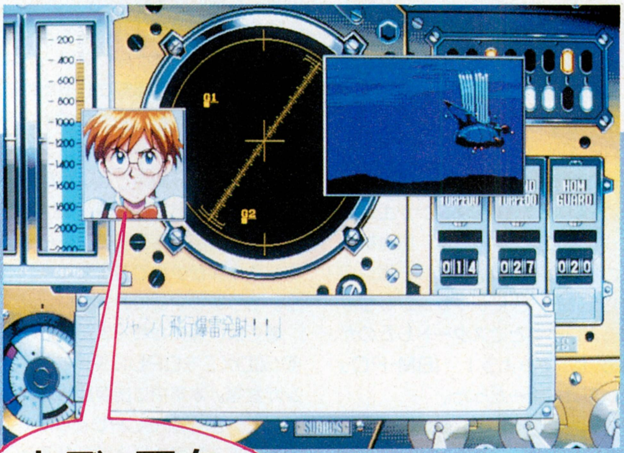

⬆叫んでいる男の子がジャンだ。ナディアに一目惚れをして、戦いに加わることになった勇敢なジャン。ノーチラス号の乗組員は全部で7人。力を合わせて戦わなければ、ナディアを救うことはできないぞ。

OVER TAKE　オーバーテイク

前回、ズーム通信でお伝えした『オーバーテイク』が、ある程度形になってきたので、続報をお届けしよう。まずは、画面を見てほしいのだが、基本的にプレーヤーはドライバーの視点でプレーする。こういうタイプでコーナーを忠実に移植すると、思った以上に急な曲がり方になってしまうため、大抵のものはコーナーをゆるく調整しているのだ。だから、最近は真上から見降ろしタイプのＦ１ゲームが続々作られているわけで、どっちがいいかは難しい。

しかし、この『オーバーテイク』はコーナーでリアがズリズリにすべる、史上最強のＦ１ゲームを目指しているから、そんなケチなことはしない。とにかく、パソコンでは、Ｆ１はこれで打ち止め、と言わせるほどになるらしいのだ。それが証拠に、○○の許可を取ったり、××の許可を取るべく飛び回ったりと、とにかくがんばっている。これは期待するな、て言うほうが無理だろう。

現在、とりあえず、ひととおりは動くようになって、事故時の再生モードにとりかかっている。いわゆるトレースモードというやつだな。ここはポリゴンで再生するようになったので、あの独特の動きで再現されちゃう予定だ。

あと、書いていいんだか悪いんだか忘れちゃったけど、どうもあまりのボリュームに、ディスク２、３枚では到底入り切らないらしい。したがって、ハードディスク対応ということだから、持っていない人は今のうちに手に入れるといいだろう。なめてかかると、ディスクの出し入れで死ぬかもしれないくらいなのだが、発売までには究極の圧縮技術で解決できているかもしれないけどね。

そろそろＸ68000新聞も北海道へ行かねばならない時期だから、また、詳しい情報を紹介するぞ。

●ズーム
●発売日未定
●価格未定

まだまだ開発中の画面だが、それでもすごいゲームだという感じがするだろう。家庭用ゲーム機器ではよく見るＦ１ゲームだけど、なぜかパソコンではほとんどない。したがって、画面がこれくらいリアルだと、逆に新鮮な感じがしちゃうね。ズームファンは気がつくと思うが、色の使い方がまさにズーム色なのだ。

SX-WINDOW開発支援ツール

SX-WINDOW開発キット

本ソフトの使用には、
メインメモリー4メガバイト以上
SX-WINDOW Ver.2.0以上
C Compiler PRO-68K Ver.2.0以上
が必要です。

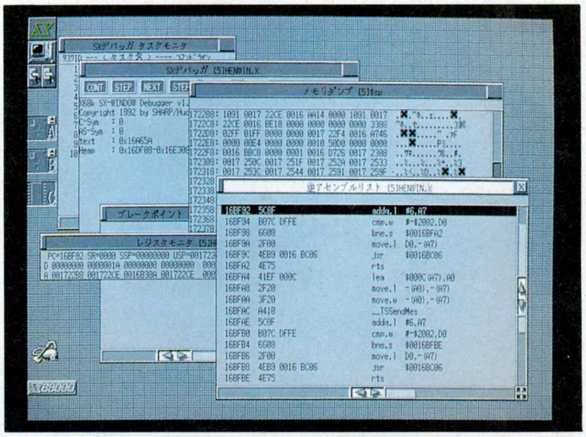

↑これはデバック作業を行なっているところなんだ。ひとつひとつがウインドーで扱えるようになっていてかなりわかりやすい。抜群の操作感覚なのだ。

今回紹介する『SX-WINDOW開発キット』を使うには、なんと上記のものが最低限必要なのだ。この環境を整えるには、目ン玉が飛び出るほどお金がかかるけど、プログラミングをする人にとっては、強力なルーツ群として役立ってくれるから、その価値は十分にある。その理由を紹介しよう。

このソフトは簡単にいうと、プログラムをコンパイルして、リンクして、デバック処理して、といったものをSX-WINDOW上で行なうためのものだ。もちろんSX-WINDOW上でプログラムを組むこともできるし、ほかにもいろいろな機能が用意されている。一般的に、ウインドーシステム上でのプログラミングは、C言語などの通常のプログラミングに加え、システムを構成するリソースという概念があるため、シロウトには手が出せないものだった。しかし、これさえあれば簡単なウインドー上の操作で、プログラムが編集できてしまうのである。

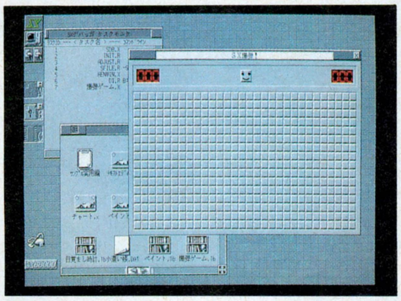

↑サンプルプログラムに付属されていた爆弾ゲームだ。自力で作れるように努力あるのみ。

しかも、C言語が理解できる人なら簡単に基本機能の修得ができるように、33種のサンプルプログラムが付属している。これからプログラミングを始めようとしている人にも、必ず役立つツールになることだろう。もちろん、すべての作業はSX-WINDOW上で完了するから、複数のプログラムを同時にデバックすることができたりして、とても能率がよいのだ。

さて、サンプルプログラムのなかで、おもしろいものをいくつか紹介すると、基礎編ではエラーダイアログの作成や、タスク間通信（Macintoshではシステム7上で初めて実現可能）などが収められている。実用編ではそれまでの集大成として、簡単なゲームまで作られていたりするのは、いかにもX68000らしいね。

それから、内蔵のリソースエディターはかなり強力なツールで、これだけでも、SX-WINDOWがおもしろくなるぞ。カスタマイズはもちろん、ウインドー上のアプリケーションなら、手を加えたり、データを移し変えたりが可能になる。とにかく実際に見てみよう。

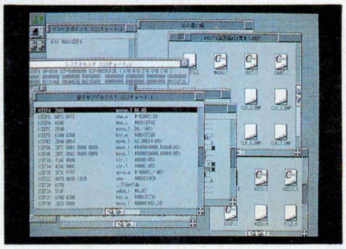

↑付属しているサンプルプログラムを見るのもSX-WINDOW上でラクチンだ。

●シャープ
●9月発売予定
●価格未定

コラム SX-WINDOW Ver.2.0にハマル!!

『SX-WINDOW Ver.2.0』が発売されてから数ヵ月が経つけれど、ちゃんとバージョンアップをしてもらったかな？　Ver.2.0では、新しい機能として、アイコンの編集ができるんだよね。これがハマルとなかなかおもしろいんだ。まだ、なにも手をつけていない人は、自分のアイコンと右にある画面写真のアイコンとを比べてみてほしい。もとは単純なフォルダーのアイコンなどが、かなりユニークなアイコンになっているよね。自分専用のウインドーシステムを構築するのって結構楽しいぞ。さっそく今日から挑戦だ!!

ほ〜ら
こんなに
かわいい

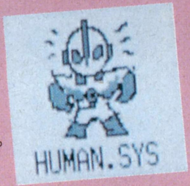

♡まどか専用♡

これを作ってくれたのはシャープの石井まどか（仮名）さん。アイコンひとつにも、作者の思い入れとセンスが光るよね。

CHASE H.Q. チェイスH.Q.

「ナンシーより緊急連絡!!」。この懐かしいセリフを、キミは覚えているだろうか。ここで、唯一クルマの改造が趣味のキミ(刑事)は、このときを待ってましたとばかりに飛び出していくのだ。クルマでオレから逃げようなんて、10年早いぜっ。ターゲットは郊外へ向かっているらしい。急いで、奴の足を止めろっ。カーテクニックの腕前を見せつけてやれ!!

ゲームは犯人を捕まえるまでのステージ構成になっていて、ひとつのステージは大きくふたつに分かれている。犯人に追いつくまでの部分と、クルマで体当りをかまして、犯人のクルマにダメージを与えていくカーチェイス部分だ。

読者諸君もよく知っているかと思うが、元はタイトーの出したアーケードゲームで、単に、操作感覚を楽しむだけでなく、そこに、犯人逮捕という目的を持たせたことで、当時はかなり人気の高いアーケードゲームだったんだよね。神谷明の声を使って続編も出たのを覚えてるかな。

ちょっとX68000への移植が遅かったような気もするが、ナンシーもしゃべることだし、制限速度なんか無視して突っ走れ!!

●ブラザー工業 タケルのみ販売
●8月8日発売予定
●7800円[税別]

⬅狙うのはこのクルマに乗っている犯人だ。よ～く頭に刻み込んでおけ!

⬆カーレースの、"走る楽しみ"もおろそかにされてはいないぞ。犯人まで猛追跡だ!!

⬇赤い矢印が指しているのが犯人のクルマだ。ここは、自分のクルマで体当りをして相手をやっつけるのだ。

⬆制限時間内に犯人を逮捕するとステージクリアーとなる。次の指令を待て!!

コナミ『グラディウスII』キャンペーン当選者発表!!

『グラディウスII』の発売記念として、コナミ主催で行われた、"I LOVE GRADIUS II キャンペーン"の当選者を発表しちゃうよ～ん。いやはや、名作は何度遊んでもおもしろいよね。当たった人は、子々孫々までプレーすべし。

豪華ネームプレート 10名様

兵庫県	阿南昌弘
兵庫県	塩路英樹
栃木県	片岡 誠
神奈川県	春日英己
佐賀県	山田大作
栃木県	鈴木英明
東京都	前田哲也
神奈川県	武井慎悟
長野県	加山真一
愛知県	増田光宏

なお、ロゴ入りスポーツタオルの当選者は、賞品の発送をもって発表とします、とのことです。

13号のプレゼント当選者

M.N.Mソフトウェアさんよりいただいた、シミュレーションゲーム、『ノア』のプレゼント発表です。みんなには好きなプロ野球選手を書いてもらったわけですが、巨人軍の大久保選手に人気が集まりました。西武時代は……、なのにね。はたして優勝はどのチームに?

NOAH(ノア)

埼玉県	吉村淳一
山口県	上田聡成
大阪府	船越 聡
香川県	猪熊秀基
北海道	今野睦海

編集後記

四ッ谷 今回の編集後記はわたしが主役よ。ほらほら、なんかギャグでもいってみそ。
梅本 ……。
三宅 なんかさー、最近アレだよね。
梅本 昔から変な人だったけど、このままじゃよくないよね。
三宅 なんとかせねば。
四ッ谷 なにアレって? あっ、もしかしてアレってアレのこと。そうそう結構大変なのよねぇ、アレって。
三宅 ……もういい、見捨てた。
梅本 じゃね。
四ッ谷 あ、もうお帰りですか?

TOKYO TOWNS SHOW SPECIAL

強力2大マルチメディアツール登場

AUDIO&VISUALで遊べ!!

オーディオ&ビジュアル

プレーヤーからクリエーターへ。今TOWNSが面白い!

巷では、何かというと「マルチメディア、まるちめでぃあ」と大騒ぎ。それまでのパソコンといえば、真っ暗なバックに〝A＞〟とか表示された画面に向かって、にこにこしている人たちのモノ的な感じだった。けど、マルチメディアを標榜しているパソコンたちは、どうも違う。音楽はにぎやかに鳴っているわ、映像がグリグリ動いているわ、それらをボーッと見るだけじゃなくて自分の手で加工できるわで、実際、面白そうなんだよね。

近頃はパソコン誌だけじゃなく、一般誌までがおまじないのように「これからはマルチメディアだ！」とか書いている。それ自体は、パソコンがメジャーになってきたことの証しだから大歓迎なんだけど、実は騒いでいるのはマスコミだけで、肝心のパソコンユーザーの僕らはピンときていなかったような気がするんだな。で、それはなんでかっていうと、「すごそうだけど高そう」の、ひと言に尽きたからじゃないかと思うわけ。

実際、「マルチメディア〜！」って書き立てている雑誌をパラパラと見てみると、ゲームみたいに享受できるジャンルはいいんだけど、ツール類のクリエイティヴなほうにいくと、どうも怪しい。いきなり100万円近くもする機械や、10何万円もするオーサリングツールなんてのが、デデーンと幅をきかせているんだもんね。これじゃマルチメディアに興味があったって、僕ら、いや失礼、僕なんか経済的に手が出せやしないのだ。電気街のお店でも、横目で見ながら通り過ぎるっていうんですか、そういう状態だったワケ。

ところが！　ここにきて、そんな〝うまにんじん〟的よだれタラタラ状況は一変しようとしている。メーカーさんだって、ちゃ〜んとパーソナルユーザーのことを考えているのだ。今回、このTOKYO TOWNS SHOW SPECIALで紹介するのは、〝低価格で高機能〟を実現した、ふたつのマルチメディアツール。ひとつは、コンピューターアニメーションのための統合システム『TEATA』(ティータ)の第1弾『—vision—』(ビジョン)。そしてもうひとつは、3台までのビデオデッキを制御して、自動的にビデオ編集を行なう『ビデオ工房』だ。受け手から作り手へ。ついに、クリエーターになる時がきた!!

■『TEATA—vision—』日本システムサプライ
■『ビデオ工房』富士通

ビデオ映像とサウンドをハードディスクにリアルタイムレコーディング!

TEATA —vision—

「パソコンを使って自分の手でアニメーションが作れたら……」という夢を実現すべく、日本システムサプライが開発を進めているのが、コンピューターアニメーション作成のための統合環境システム『TEATA』(ティータ)だ。TEATAでは、さまざまな機能をひとつにして提供するのではなく、プログラムを機能ごとにモジュール化して、それぞれを低価格で提供する。僕らは自分に必要なモジュールを購入して、自分に合ったシステムを構築していくというワケ。

そして、そのモジュールの第1弾として、この10月に発売が予定されているのが、ここで紹介する『TEATA—vision—』(ビジョン)だ。これは、シンクロした映像と音声の記録および再生を行なうモジュール。ビデオ信号による映像とサウンドを、リアルタイムでHDに記録してすぐに再生できる、驚異のモジュールなのだ!!

右の画面写真を見てほしい。これは、開発中のTEATA—vision—の〝プレイバックウインドゥ〟だ。『Townsシステムソフトウェア』の〝Towns MENU〟の画面上にウインドーが開かれているけど、これは決して特殊な周辺機器を使って表示させているものじゃない。標準メモリー2メガバイトのTOWNSと、ビデオカードもしくはビデオカードⅡ、ハードディスク、ビデオという、なんとも手頃なハードで実現したものなんだ。では、次のページで詳しいお話をしよう。

⬆開発中の〝プレイバックウインドゥ〟。映像はホレボレするほどスムーズに動画する。操作はマウスオペレーションで簡単だし、プログラムの知識も不要。誰でも使える!!

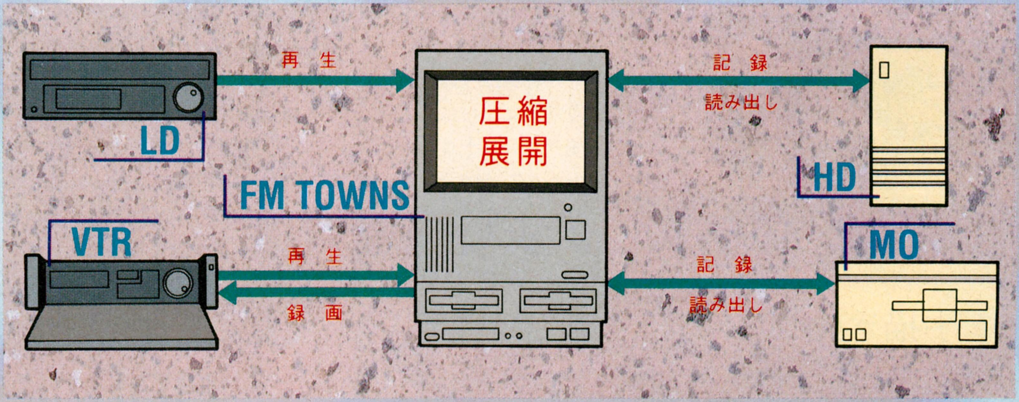

ビデオカードⅡ

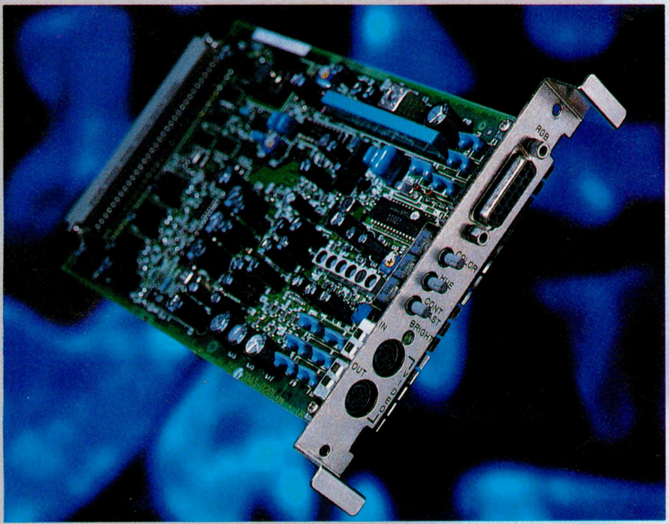

⬆ビデオ信号の入出力をピンコードとS端子でサポートし、スーパーインポーズ用RGB出力端子をひとつ持つ。ぜひ揃えておきたい。富士通、FMT-412A、4万円[税別]。

MO(光磁気ディスク)ドライブ

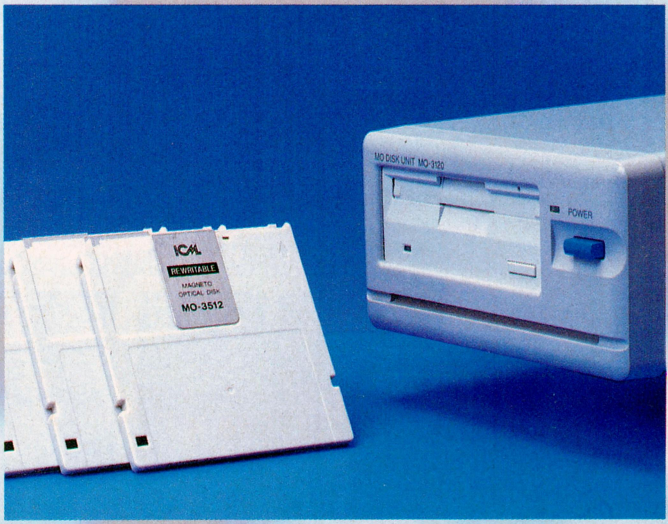

⬆注目したい3.5インチMOドライブ。光磁気ディスクを買い足すたびに、128メガバイトのHDを増設したのと同じ大容量が手に入る。ICM、MO-3120、19万8000円[税別]。

だがHDレコーディングは機能のひとつに過ぎない……

成長するシステム、それが"TEATA"なのだ!!

⬅日本システムサプライ代表取締役。マルチメディア普及に燃える。

河村克己

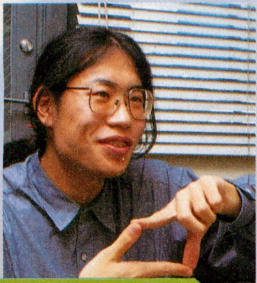

➡安くて使いやすい高機能を実現すべく闘う、システムエンジニア。

相馬 豊

では『TEATA』について、詳しい話を日本システムサプライの皆さんに聞いてみよう（敬称略）。

ログイン（以下**ロ**）　さっそくですが、TEATAの開発コンセプトについてお聞かせください。

河村　今のマルチメディアのための開発環境は、高価な周辺機器とこれまた高価なソフトを用意しなければなりません。これでは、一般ユーザーが趣味レベルで手を出すには、経済的リスクが大きすぎます。本当の意味で、パーソナルな開発環境が登場しない限り、いずれ"マルチメディア"という言葉もすたれてしまうでしょう。

ロ　お金をかければ、いろいろできて当たり前ですからね。でも、それじゃ全然パーソナルじゃない。

河村　私たちのTEATAは、真の意味でパーソナルな、動画を作成するための統合環境です。特徴としては、低価格でありながら高機能で使いやすいこと、特殊で高価な周辺機器を増設する必要がないこと、そしてメモリーを２メガバイト積んでいる、標準的なTOWNSでも動作することです。

ロ　TEATAのソフトは、機能ごとにモジュール化して、それぞれ順次発売するそうですが？

河村　はい。モジュールは、今回発売する動画像と音声の記録再生を行なう『TEATA—vision—』を初めとして、動画作成に必要なものを次々とリリースしていきます。モジュールの内訳は、動画データに特殊効果を施せる編集モジュール、手描きやレンダリングのCGを作るための描画モジュールなどです。各モジュール間では、それぞれのデータが完全互換になります。描画モジュールで生成したグラフィックデータに、編集モジュールで特殊効果を施し、録再モジュールで記録再生するといった、一連の動作が行なえるのです。もちろん自分の作品を再生して気に入らないところがあれば、再び描画モジュールや編集モジュールにデータを持っていって手直しすることもできます。

ロ　これだけいろいろできると、操作のほうが難しくなってしまうのではありませんか？

相馬　いいえ、各モジュールには、単体でもほかの高価なツールに引けを取らない機能を持たせますが、同時にわかりやすいユーザーフレンドリーな操作性も持たせます。高機能だけど使いこなすのに時間がかかるようなソフトは、僕自身大嫌いですから。操作性は、第１弾の『TEATA—vision—』に触れていただいて、実際に映像のHDレコーディングと再生を体験してもらえれば、十分に使いやすいものであることが実感できるはずです。

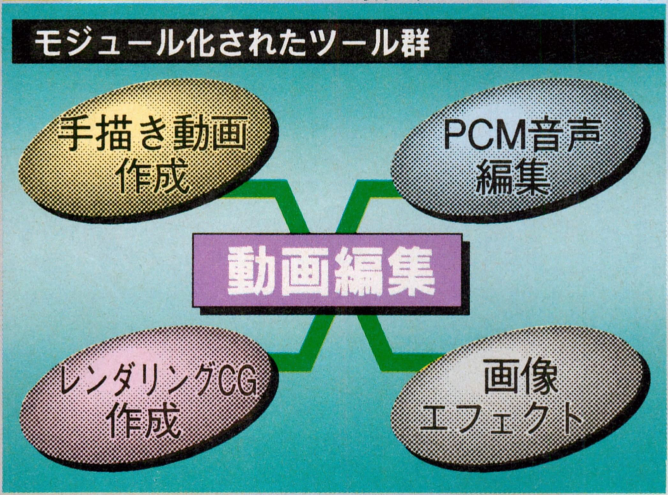

⬆ビデオ映像とサウンドの録画再生だけじゃない。手描きやレイトレーシングのCGで、アニメーションも作れるようになる。ユーザーとメーカーが育てていくシステムなのだ。

HDレコーディング&プレーを体験せよ!!

『TEATA—vision—』の購入を希望される方は、電話で日本システムサプライ株式会社のTEATA（ティータ）係までお問い合わせください。折り返し、購入申し込み方法の説明と振り込み用紙をお送りします。また日本システムサプライでは、店頭での販売も検討中です。決まりしだい、TOKYO TOWNS SHOWのコーナーでお知らせします。

●日本システムサプライ株式会社　☎06-338-9185

■TEATA—vision—　■メーカー/日本システムサプライ　■対応機種/FM TOWNS
■価　格/6800円［税別、送料込］　■発 売 日/10月発売予定

マウス片手に楽々ビデオ編集。テロップもBGMも意のまま!

ビデオ工房

さて、もう1本のマルチメディアツールは、前号でもお知らせした『ビデオ工房』だ。このツールを使えば、今までは休日を丸々1日つぶして、ビデオデッキの前につきっきりでやっていたビデオテープの編集作業が、手軽にできるぞ。

それも、ただテープの中身をまとめるだけじゃない。自分で作った字幕テロップやグラフィック、効果音を挿入できるほか、TOWNSのCD-ROMドライブに音楽用CDを用意すれば、好きな曲をBGMに使うことだってできちゃうのだ。しかも、一度「こうやろう」と設定したら、あとはすべてTOWNSまかせでいいんだから、ホントに便利。

みんなもパソコンを持っていない友達から「パソコンで、何をやってるの?」って、聞かれることがよくあるんじゃないかな? 「そうだな〜、よくゲームして遊ぶけど、最近は、遊びに行ったとき撮って来たビデオテープの編集も、パソコンでやっているよ」とか、言えちゃう時代になったんだよね。

⬅これからビデオデッキやビデオカメラを揃えるなら、LANC(ランク)端子やCONTROL-S端子を持った機種を選ぼう。パソコンからの制御に必要なのだ。

しかも、ソフト自身は1万4000円[税別]と低価格。こんなに高機能なのにこんなに安くていいのかと思ってしまうほどだ。ビデオ編集作業の世界も、TOWNSが入って楽チンになった。キミのお父さんがビデオを撮るのが好きだったら、ラッキーだ。ぜひ教えてあげよう。

テロップ作成

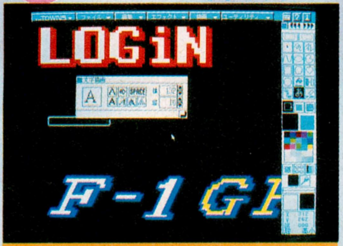

⬆ペイントツールが内臓されている。タイトルグラフィックや字幕テロップを作って用意すれば、編集時に使える。

効果音作成

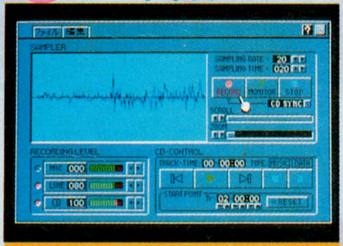

⬆効果音もTOWNSのサンプリング機能で作れる。マイク、ライン入力、CDから気に入った音をもらっちゃおう。

ビデオサウンドの各ソースのモジュール化

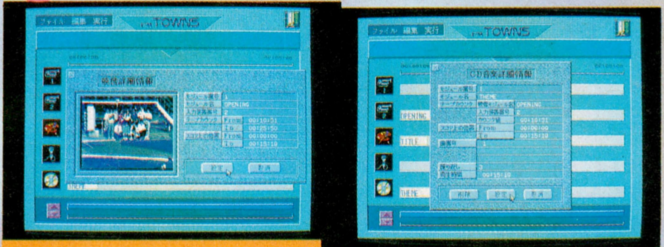

⬆素材が準備できたら、ビデオ工房の画面上でビデオを見ながら、使いたいシーンを探そう。シーンが見つかったら、"設定"ボタンを押してやるだけ。たったこれだけで、そのシーンはモジュールとして登録される。音楽用CDも同様だ。

各モジュール配置 編集実行

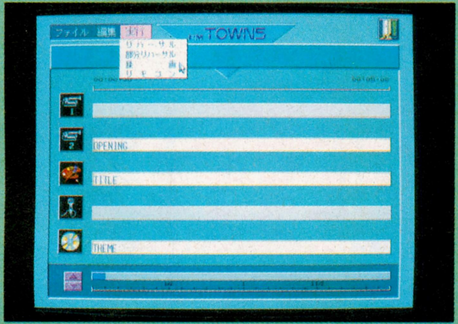

⬆各素材をモジュール化しながら、画面のタイムスケールの時間線上にそれらを置く。完了したら"リハーサル"で確認だ。TOWNSが自動的にビデオを動かして、編集するとどうなるかを見せてくれるぞ。納得できたら、さあ"実行"だ。

CVD-1000

コンピューター制御に対応したハイエイトビデオデッキ。VISCAという最新の制御用端子を持つ。Vboxの機能を内蔵し、パソコンとのダイレクトな接続を可能にしたうえに、数々の高機能を盛り込んだハイブリッドマシンだ。水平解像度400本の画質とクリアーな音声が魅力。コンパクトなので、省スペース性にも優れている。ソニー、24万8000円[税別]。

Vbox

LANC端子やCONTROL-S端子を持つビデオ機器と、パソコンをつなぐためのインターフェースだ。ビデオをコンピューター制御するときの要となる存在。接続時には、ビデオ機器1台に、このVbox(ブイ・ボックス)が1台必要。ソニー、3万3000円[税別]。

■ビデオ工房 ■メーカー/富士通 ■対応機種/FM TOWNS(要ビデオカード)
■価　格/1万4000円[税別] ■発 売 日/発売中

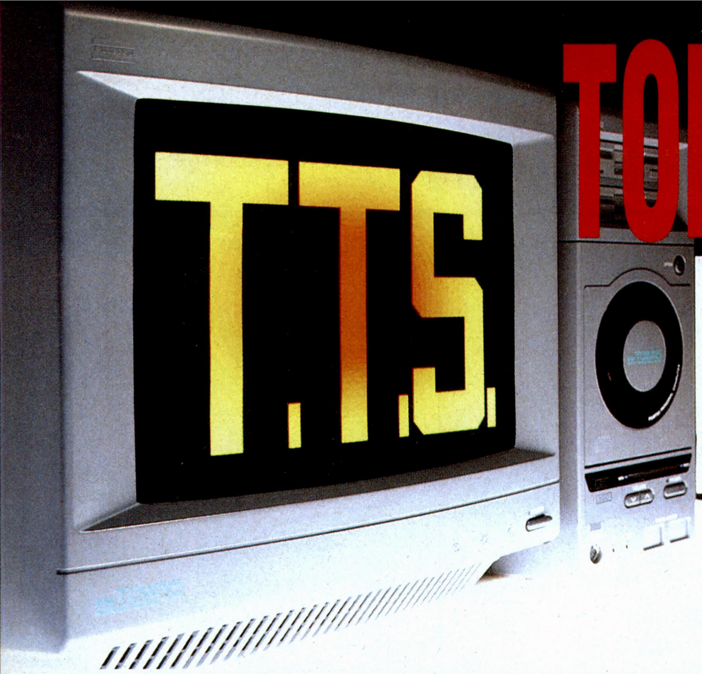

TOKYO TOWNS SHOW

SPECIFICATIONS	
CPU	i386DX , i386SX
SYSTEM SPEED	16MHz
DISPLAY	640-BY 480-PIXEL
	3-MODE AUTO SCANNING
SOUND	PCM VOICE 8-CHANNEL
	FM VOICE 6-CHANNEL
	CD DIGITAL AUDIO
HYPER MEDIA	CD-ROM DRIVE
	IC CARD DRIVE

FEATURING FUJITSU FM SERIES
32Bits PERSONAL COMPUTER
"FM TOWNS"

イキのいい海外ソフトの移植がいっぱいだよん

MONKY ISLAND ——モンキー・アイランド——

抱腹絶倒、奇想天外、ルーカス社が贈る爆笑アドベンチャー

みんな喜べ！ 『ルーム』以来ごぶさたしていたルーカスフィルムのゲームの移植のお知らせだ。今回移植されるのは『モンキー・アイランド』。海外では、すでに『～Ⅱ』が発売されているという、人気アドベンチャーゲームだ。

主人公はちょっと頼りなさそうな青年、スリープウッド。彼の冒険は、海賊になるためにメレー島に来たところから始まる。島に着き、さっそく海賊の親玉に自分のことを話してみたところ、〝三つの試練〟をクリアーすれば海賊にしてやるというのだ。セッセと試練に立ち向かうスリープウッドだが、あるとき、ひょんなことから知事のマリーにひと目惚れしてしまう。でも、うまく行かないのがゲームというもの。海賊になるための試練をクリアーしたと思ったら、マリーが幽霊海賊に連れ去られてしまったのだ。そこでスリープウッドは、マリーを救い出すために、幽霊海賊の本拠地があるモンキーアイランドへ向かうことになる。

このストーリーだけ聞くとありがちな冒険活劇のようだけど、実はユーモアたっぷり。よく、映画でもアクセントにおかしなカットが入ったりするでしょ。それと同様に、このゲームでも怪物のトロルが着ぐるみだったり、ナベをヘルメットにする、というようなギャグが用意されているのだ。ゲーム中は笑いが絶えないぞ。

256色モードの美しいグラフィックと、ゲームとは思えない素晴らしい音楽をバックにプレーする『モンキー・アイランド』は、まるで映画を見ているように楽しめる。TOWNSユーザーは必プレーだぞ。

Input Device

■ビクター音楽産業
■9800円［税別］
■ 9 月25日発売予定

MEDIA

⬆ちょっと頼りなさそうだけど、ヤル気だけは満々のスリープウッド。はたして、幽霊海賊の船長チャックから、愛しのマリー知事(♀)を救い出すことができるだろうか!?

HEAVEN&EARTH ——ヘヴン&アース(仮題)——

制覇できるか？　パズルゲームの決定版だ!!

Input Device

■富士通
■価格未定
■発売日未定

MEDIA

『ヘヴン＆アース』は、美しいビジュアルと透明感のあるサウンドが秀逸な作品。虹のかかった雪山や満月の浮かぶ海など、〝自然〟を題材にしたグラフィックと、仏教的な鐘の音を初めとする効果音など、不思議な雰囲気のゲームだ。

プレーヤーの目的は、ゲームの中の理想的王国〝シャンブハラ〟へたどり着くこと。ゲームは振り子のシミュレーション〝ペンジュラム〟、アイデアたっぷりのパズルが大量に詰まった〝イリュージョン〟、非常に美しいグラフィックのカードゲーム〝ヘヴン＆アース〟の、３つのパートで構成されている。それぞれのパートをクリアーするごとに、プレーヤーに〝パスワード〟が与えられる。このパスワードを３つ揃えて、初めて、プレーヤーはシャンブハラ王国の〝門〟である〝エンドゲーム〟に挑めるんだ。

こんな感じでゲーム自体の設定はかなりコッているけど、理屈はさておき、とにかく遊んでみてほしい。ヘヴン＆アースのカードや、ペンジュラムの振り子のグラフィックの美しさ。さらに、ゲームがうまく進んだときに鳴らされる、胸のすくような効果音の数々。そしてなによりも、今まで見たことも遊んだこともないような、数々の趣向がこらされたパズル群に、時がたつのも忘れて夢中になること請け合いなのだ。

３つのパートを制覇して、エンドゲームをクリアーしたその先には、はたしてどんな世界が待っているのか？　心を鎮め、しばし冥想してから挑戦してみてくれ。

ベリービューリホー!!

☗日本の花札をヒントに48枚のカードに強弱(空は強く陸は弱いなど)や、エレメンタル(火、水など)、さらには四季の要素まで盛り込んだ、表題作『ヘヴン＆アース』。カードグラフィックのアニメーションの美しさもさることながら、効果音の繊細さにも要注目。

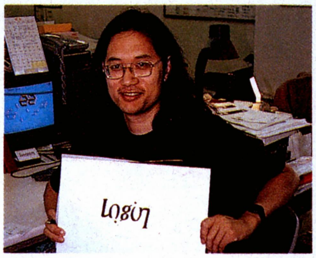

☗〝イリュージョン〟のパートを担当した、スコット・キム氏。７月21日の「なるほどザ・ワールド」にも出演したアーティスト。

こ〜んなにいっぱい入っているのだ!!

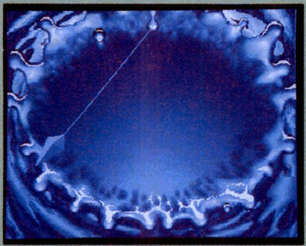

☗〝ペンジュラム〟。振り子の揺れを、マウスを静かに動かしてコントロール。指示された点に先端を導くのだ。

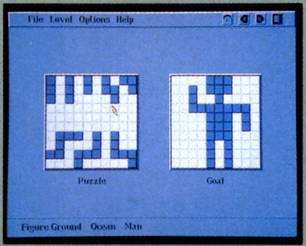

☗〝イリュージョン〟から(以下同様)、フィギュア・グラウンド。Goalの形になるよう左のPuzzleを操作する。

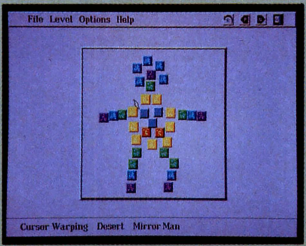

☗カーソル・ワーピング。慣性を持つカーソルをマウスでコントロールしてパネルに順々にタッチしていく。

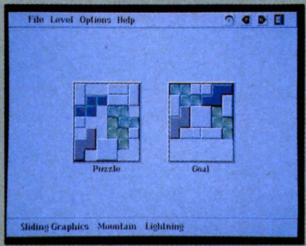

☗スライディング・グラフィックス。Goalのパターンに合わせてパネルをスライド。15パズルと操作は同じ。

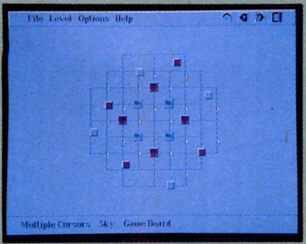

☗マルチプル・カーソルズ。散らばったパネルをカーソルで運んでひとつにする。パネルが増えると大変。

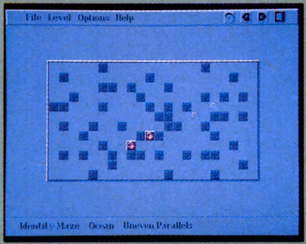

☗アイデンティティ・メイズ。相対位置が固定されたカーソルを、移動させてゴールのパネルを目指す。

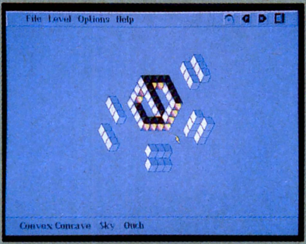

☗コンベックス・コンケーブ。エッシャーのだまし絵を３Ｄパズルで実現。この不思議な感覚は傑作といえる。

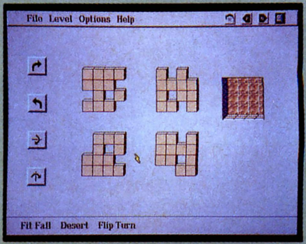

☗フィット・フォール。散らばったパネルを、まとまったパネルの上に上手に合うように組んで乗せる。

カルメン・サンディエゴ ―世界編―（仮題）

TOWNS版は取り込み写真のグラフィックがキレイだぞ

⬆ゲームを始めたばかりの新米探偵が、いきなりカルメン・サンディエゴを捕まえるなんて無理なこと。まずは、彼女の手下を捕まえて、彼女の手掛かりをつかんでいくのだ。

今号は海外からの移植が元気みたいだね。このソフトも海外からの移植なんだけど、なんと、自分が探偵になって国際ギャング団を捕まえるという、考えただけでワクワクしてくるゲームなのだ。

キミの相手は、容姿端麗、頭脳明晰な快盗カルメン・サンディエゴが率いるギャング団。まずプレーヤーは、彼らを捕まえるために世界各地をかけ巡って、手掛かりを集めるんだ。この手掛かりは、「犯人は○○のあるところに行った」というもので、○○というのは世界のどこかの特産物だったりするワケ。もちろん、特産物だけでなく、湖や山のときもあるけど、とにかく地理に関係したものばかりだ。こうした手掛かりをもとに世界各地を飛び回って、ギャング団を捕まえるのがゲームの目的だ。

TOWNS版は、世界のデータ集、〝ワールド・アルマナック〟がついてくるデラックスパッケージなので、「日本の地理さえわからない」という人も安心してプレーすることができるぞ。みんなも、遊びながら世界のことを知ってみよう！

Input Device

■富士通
■価格未定
■今秋発売予定

MEDIA

カルメン・サンディエゴの一味を追って、世界中を駆け巡れ!!

⬇まず、「○日までに～を捕まえろ」という指令が入る。よし、行動開始だ。

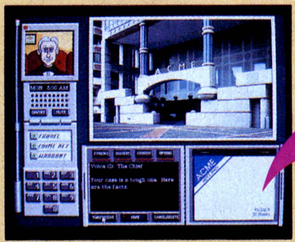

⬆さっそく、犯人の手掛かりを求めて世界をかけ巡るのだ。リッチに飛行機で移動だぜ。

⬇人に話を聞けば、犯人の手掛かりがつかめるかも知れない。聞きまくれ。

⬆見事、犯人を追い詰めたときは、犯人のアニメーションが入る。製品版では、ちゃんと文字が日本語になるぞ。

これがFM TOWNSだ!!

第2回 〝声〟を声のまま表現する能力

今回は、TOWNSのサウンドについてお話ししよう。TOWNSは内蔵音源として、PCM8声にFM6声、さらにCD-ROMドライブによってCD-DA（CDデジタルオーディオ）にも対応している。グラフィックだけではなくサウンドも充実しているところは、さすがに〝マルチメディアパソコン〟だよね。

今やTOWNSのゲームでは、〝肉声でしゃべる〟ことをウリにしているものが非常に多い。しゃべらせる場合、音源はPCMとCD-DAが有効だ。それぞれの音源の特徴を挙げてみよう。PCMは、データを圧縮してディスクに収められるからマスターディスクの容量が稼げる。反面、音質はCD-DAより落ちてしまう。CD-DAは、音質が非常にいいけどデータを食うので、最高1時間ぐらいの再生が限界になる。

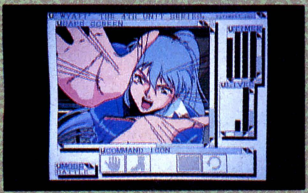

⬆ワイアット。発声させられることから、テキスト表示を廃した。〝読まない〟から、プレーヤーは動画だけに集中できるのだ。

➡サイレントメビウス。同名映画と同じ声優を起用。ロパクとセリフの同期にも気が配られている。〝しゃべる〟ことの違いを、見せつけてくれる作品だ。

TOWNSのソフトたちを見てみると、音源をとても上手に使いこなしている。たとえば『ワイアット』では、トータルで数時間分の声を発声させるためにPCMをチョイス。効果音やBGMも内蔵音源で対応して、CD-ROMは大量のデータ供給に徹している。また、『エメラルドドラゴン』や『サイレントメビウス』では、声優の声を音がクリアーなCD-DAで発音させて、効果音やBGMを内蔵音源で鳴らしている。

同じ〝しゃべらせる〟にも、音源の選択と使い分けができるところも、TOWNSの魅力なのだ！（花田）

WEEKLY少年マガジンヒストリー

『天才バカボン』も『釣りキチ三平』もみんな『マガジン』の作品なのだ

『あしたのジョー』、『巨人の星』などの名作マンガを生み出した『週刊少年マガジン』の作品データが、1枚のCD-ROMに収められて、ダットジャパンから発売されるぞ。

作品のデータは、ジャンル、マンガ家、原作者、掲載時期、作品の解説、コミック化やアニメ化の有無など、どれもスゴク詳しいところまで紹介されている。紹介だけといっても33年分だから、その数ざっと約1050。一度でも掲載された作品は、すべてCD-ROMの中に収められているのだ。

このソフトは、ただ作品を紹介するだけじゃないぞ。数多い作品の中でも人気のあった『あしたのジョー』、『巨人の星』、『デビルマン』などの10作品には、最終話を取り込んだものが収録されているのだ。あの、感動の名場面がTOWNS上で蘇るというのは、なんとも嬉しいことじゃないですか。すでにコミックが入手不可能な作品もあるので、マンガファンは必見だぞ。

ほかにも、主な作品の主人公16人による勝ち抜き型のカードゲームバトル、マンガに関するクイズなど、遊びの要素も用意されているのだ。特にクイズのほうは、昔からの読者でも答えられないのでは、と思うほど手応えのあるものばかり。みんなでワイワイやるには最高のネタって感じだね。

膨大な情報量に、ゲームとクイズのオマケがついたこのソフト、マンガが好きな人なら、きっとこれ1本で1ヵ月は楽しめるぞ。

Input Device

■ダットジャパン
■価格未定
■9月発売予定

MEDIA

データベース

➡33年間の掲載分、約1050作品を紹介するデータベース。主人公の顔、作者による検索も可能。

動画

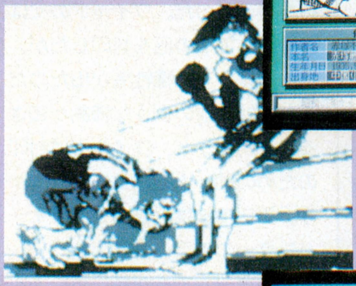

⬆雑誌から取り込んだ静止画を移動させたり、効果音を鳴らすことで、おもしろく見せている。

カードゲーム

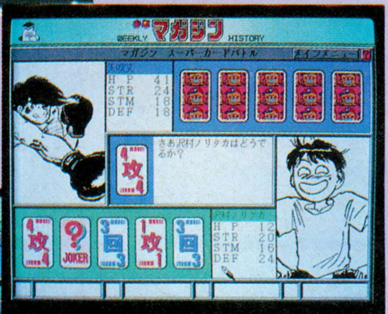

⬆カードを選んで相手にダメージを与えたり、休憩したりする、トーナメント方式の対戦ゲーム。

最終話掲載

⬆10作品の最終話を収録。なんとか文字が読めるほどキレイに取り込まれているぞ。

クイズ

⬅『マガジン』に関係したクイズが出題される。毎回、500問のうち25問がランダムで選ばれる。

TOWNSユーザーのパワーを見よ!

フリーソフトウェアコレクション5より『プラネット・アタッカー』

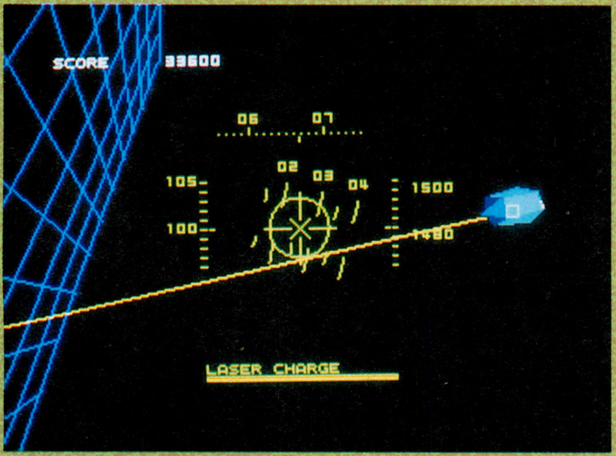

⬅気持ちいいほどなめらかな動きにクラクラ。これにアクションとしての爽快感もプラスされて、もう最高って感じ。

やはり、処理速度が速い32ビットのパソコンを使っていると、3Dグラフィックのひとつやふたつ、動かしてみたくなるもんだ。それがゲームだったら、なお良いと思うよね。今回は、そんな人たちに見てもらいたい3Dアクションゲーム、『プラネット・アタッカー』を紹介するぞ。

ゲームのルールはいたって簡単。各ステージごとに現われる敵機をすべて撃退するだけ。自機の操作はパッドだけで、左右で機体を左右に傾ける、上下で機首の上げ下げ、Aボタンで加速、Bボタンでレーザー砲発射となっている。さらに、上を見たいときは"ラン"、後ろを見たいときは"セレクト"で見ることができる。

このゲームのスゴイところは、なんといっても3Dグラフィックス。すべての敵機が3Dで表示され、それらが、とてもスムーズに動き回るのだ。あえて言葉で表現するなら、"カクカク"じゃなくて"スーッ"だね。ほんと、気持ちいいほどスムーズで、メチャクチャに操作しようものなら、乗り物酔いして嘔吐するほどだ。

また、ゲーム開始前のコンフィグレーションにも注目だぞ。メニューには、スタートやコンティニューだけでなく、解像度の切り替えや敵機の表示(ソリッドと線画)切り替えまで用意されているのだ。ちなみに、見た目がいいのは高解像モードのソリッドかな。作者は山川総司氏だ。

デイビー日高の『子供はもう寝ろっつーの!!』

ジョーカー

への字口がカワイイぞ

TOWNS版の『ジョーカー』は、他機種では別々に発売している「Ⅰ」と「Ⅱ」を、1枚のCD-ROMに収録したスグレもの！　しかも価格は8800円[税別]だ。お買い得でしょ。『ジョーカー』は、コマンド選択式のアドベンチャー。舞台は、拳銃の腕がものを言う西部劇の世界だ。そして主人公は、インディアンの血を引くワイルド・ブリード、19歳。プレーヤーは、このワイルドとなり西部の荒野を駆け抜けるのだ。

さて物語は、ワイルドの幼なじみの巫女のラウラが、占いで「未来が見えない」と言い出したところから始まる。実は20年前にも、同様に未来が占えなくなったことがあり、そのときは〝大いなる厄〟が村を襲ったのだ。ワイルドの父は、身を挺してこの厄を封印したが、村からは多くの犠牲者が出たのだった。20年前のような惨劇が起きるのを防ごうと、ワイルドは封印のための助っ人を探しに町へ向かう。そこで彼は、女バウンティーハンターのブランカと出会う……。

このゲームで私が特に気に入っているのが、女の子たちが見せてくれる多彩な表情。ワイルドの回想に出てくる、ラウラの温かいまなざし。悪夢にうなされて飛び起きたワイルドをのぞき込む、ブランカの心配そうな表情。そして、そんな優しいブランカが、ヘソを曲げたときの〝への字口〟。彼女たちは実に生き生きとしていて、キャラクターの存在感をしっかりと感じさせてくれるのだ。

みんなもぜひともプレーして、彼女らの豊かな表情を見てほしい。きっと彼女らの笑顔が心に残るぞ。

Input Device

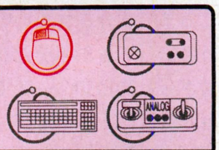

MEDIA

■バーディーソフト
■6800円[税別]
■発売中

それぞれの宿命を背負って生きる女性たち

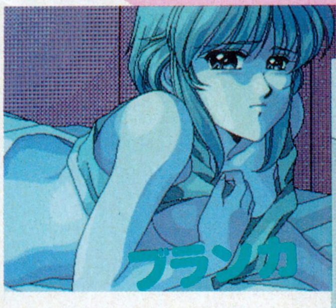

⬆助っ人の女ガンマン、ブランカ。しかし、彼女には重大な秘密が……。

⬇ワイルドの幼なじみにして、巫女。彼女を過酷な運命が待ち受ける。

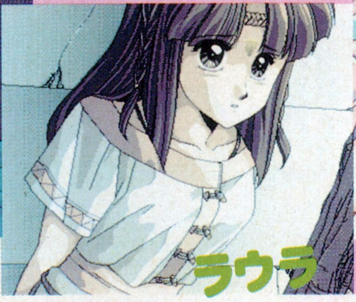

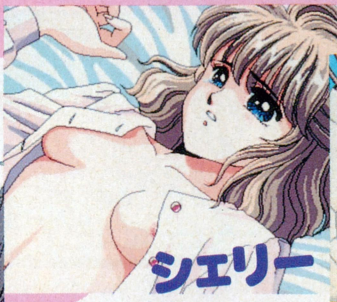

⬆西部の町の娼館の娘。ワイルドが最初で最後の男となる。

⬇クレメンタイン族の誇る、屈強な女戦士。ワイルドは彼女との決闘に勝てるのか？

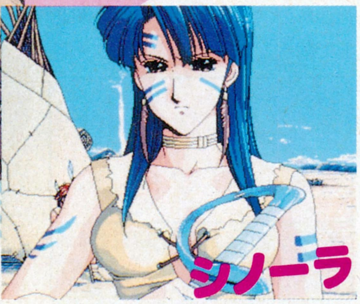

嵯峨ちょんめんのTOWNS講座

ソフトをハードディスクにインストールしてみよう

最近はハードディスク対応のゲームも増えてきたので、ハードディスクを持っている読者ちゃんも多いんじゃないかな。やはり、ハードディスクの特徴ともいえるディスクアクセスの速さと大容量は、魅力的だもんね。そこで今回は、TOWNSのソフトをハードディスクにインストールする方法を説明しちゃうぞ。

まず、単純なインストール方法としては、そのままハードディスクのルートディレクトリー、またはディレクトリーを作って、そこにマスターディスクの中のファイルを移すというものがある。これで、拡張子が〝.EXP〟の実行ファイルをマウスでクリックすればソフトが走るんだ。でもこの方法だと、いちいちファイル名を表示させてから、実行しなくちゃいけないんだよね。これじゃ面倒だから、アイコンをクリックして実行できるようにしてみよう。

アイコンをクリックして実行するためには、今まで実行していたファイルをアイコン登録すればよいのだ。このときの設定だけど、ルートディレクトリーにインストールした場合は設定を変えずに、ディレクトリーを作ってインストールした場合は、〝ディレクトリー移動〟をありにして登録すれば大丈夫。これできみも、高速ファイルアクセスの、快適なパソコンライフを送ることができるぞ。

最後に重要なことをひと言。上記のインストール方法は基本的なもので、すべてのソフトに通用するわけじゃないことを覚えておいてほしい。たくさんあるソフトの中には、プロテクトがかかっていたり、難しいバッチファイルを使っていて、インストールできないソフトもある。また、TOWNSのソフトは、ほとんどがCD-ROMなので、ハードディスクにすべてのファイルをインストールし切れないこともあるからね。

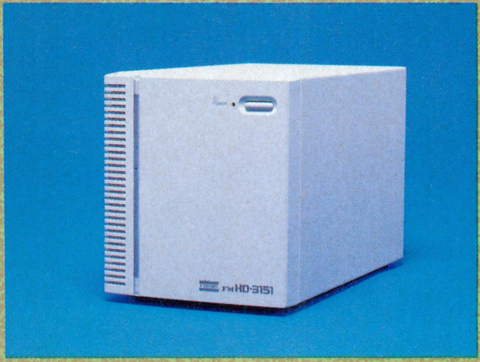

⬆この317.6メガバイトのハードディスクは126万円だけど、最近では100メガバイトクラスで10万円以下のものもあるぞ。

トムのゲームはおまかせ

14号で、『ふしぎの海のナディア』のタイトルが赤に変わっていたこと、みんな気がついてくれたみたいだね。それなのに、15号で色を間違えて黒に戻してしまいました。ごめんなさい。別に『ナディア』が開発中止になったわけじゃないので、みんな安心して発売を待っていてください。

今回は残念ながら、海外、国内共に、ホットな移植決定情報がないので、ちょいと注目したいソフトを紹介しちゃうぞ。そのタイトルとは、ヨーロピアン・コンピューター・トレード・ショーで、ログインが賞に選んだ『4D BOXING』。このゲームの特徴は、味のあるポリゴンのキャラクターに、スムーズでリアルな動きだ。キーの組み合わせによっては、相手を挑発したり、手をブラブラさせるといったアクションも可能。対戦プレーができることもあって、ボクシングファンじゃなくても、一度プレーしたらはまってしまうほど燃えるゲームだぞ。

↓年内には、『ふしぎの海のナディア』をTOWNSでプレーできるかも知れない。

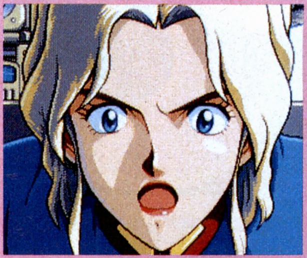

↓キャラクターのリアルな動きが魅力の『4D BOXING』。写真はIBM-PC版だ。

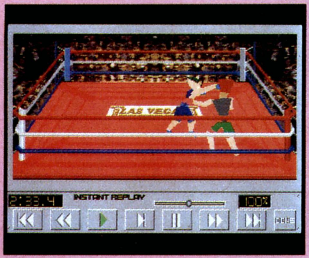

さあ、みんなも官製はがきに移植してほしい海外と国内のタイトルを書いて、右下の投票券を貼って送るのだ。投票に関してひとつだけ、移植希望のタイトル名に"～シリーズ"というのはやめてほしいんだ。シリーズだと、どこからどこまでを指しているのかわかりづらいからね。ぜひ、ご協力をお願いします。

最後になったけど、近いうちに国内のビッグタイトルが移植された、という嬉しいお知らせを聞くことができるかも知れないぞ。お楽しみに。

移植してほしいソフトベスト40

●海外編

ランク	タイトル	ポイント
1	STRIKE COMMANDER	987
2	EYE OF THE BEHOLDER	367
3	ULTIMA UNDERWORLD	351
4	CRUSADERS OF DARK SAVANT	349
5	SPACE SHIP WARLOCK	346
6	FALCON 3.0	326
7	F-15 STRIKE EAGLE Ⅱ	275
8	JET FIGHTER Ⅱ	273
9	POPULOUS Ⅱ	272
10	DRAKKHEN Ⅱ	255
11	ECO QUEST	234
12	WING COMMANDER	194
13	GUNSHIP2000	193
14	F-117A	182
15	WING COMMANDER Ⅱ	176
16	KICK OFF2	144
17	ULTIMAⅦ	140
18	F-29 RETALIATOR	138
19	SECRET WEAPONS OF THE LUFTWAFFE	129
20	SILENT SERVICE Ⅱ	123
21	EYE OF THE BEHOLDER Ⅱ	115
22	MIGHT AND MAGIC Ⅲ	110
23	4D BOXING	92
24	A-10 TANK KILLER	88
25	A.T.P	78
26	FORMULA ONE GRANDPRIX WIZARDRY	76
28	BIRDS OF PREY	73
29	F-19 STEALTH FIGHTER	72
30	SIM ANT	71
31	RED BARON	70
32	M-1 TANK PLATOON	69
33	JET FIGHTER	65
34	THEIR FINEST HOUR	49
35	MIG-29M SUPER FULCRUM Play Maker FOOTBALL CHUCK YEAGER's AIR COMBAT	45
38	WIZARDRY ♯2	44
39	F-15 STRIKE EAGLE	43
40	EPIC	42

●国内編

ランク	タイトル	ポイント
1	ストリートファイターⅡ	1002
2	チャイムズクエスト	728
3	プリンセスメーカー	697
4	エアーコンバットⅡ	469
5	ふしぎの海のナディア	463
6	パロディウスだ!	447
7	ジェノサイド2	418
8	イースⅡ	406
9	ロードス島戦記 ゼクセクス	381
11	スターウォーズ	362
12	出たな! ツインビー	353
13	イース	345
14	ドラゴンスレイヤー英雄伝説Ⅱ	340
15	天下統一Ⅱ	331
16	ストリートファイターⅡ'	258
17	幻影都市	213
18	イースⅢ	212
19	アルシャーク	210
20	電脳学園Ⅳ エイプハンターJ	204
21	ファランクス	197
22	ロードス島戦記Ⅱ	189
23	ジェノサイド	180
24	大戦略Ⅳ	171
25	ワイアラエの奇蹟	148
26	シュヴァルツシルトⅢ	146
27	アドベンチャーツクール98	143
28	天舞～三国志正史～	138
29	ソーサリアン	133
30	グラディウスⅡ	121
31	ナイトオブザラウンド	116
32	ファイナルファンタジーⅣ	86
33	銀河英雄伝説Ⅲ	85
34	スーパーバトルスキンパニック	83
35	グラディウス	81
36	ぽっぷるメイル	78
37	パワーシンガー	76
38	フレイ	75
39	ロボクラッシュ98	71
40	ファイナルファイト	69

※表中のソフト名は、赤：移植決定、青：移植の確立高し、黒：移植未定で表わしています。

■投票はがきの書き方の参考例

移植してほしいソフト
●海外編
WING COMMANDER
SPACESHIP WARLOCK

●国内編
ストリートファイターⅡ
ジェノサイド2

□号 T.T.S. 投票券
△号 T.T.S. 投票券

それぞれ2票獲得！

四次元 最新情報

まずは、パンサーソフトウェアから。ヒロイックファンタジーRPG『レッサーメルン』が9800円[税別]で9月に、そしてウォーシミュレーション『JOSHUA』が9700円[税別]で10月に、それぞれ発売されることになった。どちらもCD-ROMを活かした移植とのこと。楽しみだね。

お次はデータウエストだ。日本初の実写動画を使ったアドベンチャー、『Ms. DETECTIVE』が動き始めたので、画面写真をお見せしよう。今後、システムの調整などが行なわれるとのこと。続報をお楽しみに。

↑Ms.DETECTIVE。大阪と島根、居場所によって画面デザインが変わる。

↓「おまちどおさま！」のTOWNSⅡ対応版。入出力系もバッチリわかっちゃう。

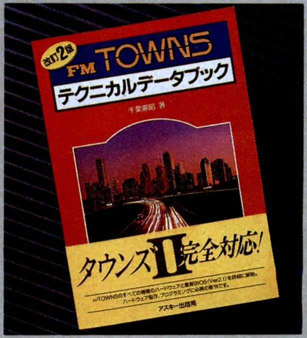

最後はアスキー。TOWNSでプログラミングを組む人のバイブルといわれる『FM TOWNSテクニカルデータブック改訂2版』が、発売されたぞ。改訂2版ではTOWNSⅡのハードと最新のシステムにも対応している。8000円[税込]で書店で発売中だ。ではまた！ (花田)

ご意見、ご希望、その他モロモロのあて先　〒107-24 東京都港区南青山6-11-1 スリーエフ南青山ビル (株)アスキーログイン編集部 TOKYO TOWNS SHOW係まで

16,17合併号 T.T.S. 投票券

TOP10 CHARTS

機種には次の記号を使っています。 Atari-st — ST　Macintosh — Mac　Amiga — AM　IBM-PC — PC　Macintosh Ⅱ — Mac Ⅱ

U.S.A.

それではさっそく、アメリカのヒットチャートを動向を見てみよう。とはいっても、あまり大きな変動はないんだな、これが。

ほとんどがチャート内での変動だけど、新顔もふたつある。まず9位の作品は、ヨーロッパ市場では『ANOTHER WORLD』というタイトルで流通したもの。フランスの Delphine の作品だ。『OC』でも紹介したよね。10位に入ったご存じの作品は、新発売のAmiga版によるチャートインだ。

ランク 今号	先号	ソフト名	メーカー	機種	種類
1	1	ACES OF THE PACIFIC	Dynamix	PC	シミュレーション
2	5	ULTIMA UNDERWORLD：THE STYGIAN ABYSS	Origin	PC	シミュレーション
3	3	ULTIMA Ⅶ：THE BLACK GATE	Origin	PC	シミュレーション
4	2	HARDBALL Ⅲ	Accolade	PC	アクション
5	6	BLACK CRYPT	Electronic Arts	AM	ロールプレイング
6	9	SIMCITY	Maxis	AM、Mac、PC、ST	シミュレーション
7	7	WHERE IN THE WORLD IS CARMEN SAN DIEGO？	Broderbund	Mac、PC	アドベンチャー
8	8	WING COMMANDER：SPECIAL OPERATIONS Ⅱ	Origin	PC	ツール
9	−	OUT OF THIS WORLD	Interplay	PC	アドベンチャー
10	−	EYE OF THE BEHOLDER Ⅱ	SSI	AM、PC	シミュレーション

Winner's Sircle、H.T. Electrinics、Babbagesの6月29日のセールスランキング

UK

イギリスのチャートに目を移そう。すごい荒れようだな、これは。これほど大きな変動は久しぶり。まあとりあえず何本か、新顔の内容を一気に紹介していこう。

3位の作品は、記録的な大ヒット、Ancoの『KICK OFF 2』を研究し尽くして発表されたサッカーゲーム。6位は、人気アドベンチャー、『INDIANA JONES』シリーズの第3弾。9位は、スピルバーグの同名映画を原作にしたアクションだ。ふーっ、疲れた。

ランク 今号	先号	ソフト名	メーカー	機種	種類
1	1	EPIC	Ocean	AM、PC、ST	シミュレーション
2	3	MONKEY ISLAND Ⅱ	Lucasfilm Games	AM、PC	アドベンチャー
3	−	SENSIBLE SOCCER	Renegade	AM	シミュレーション
4	7	THE MANAGER	Software2000	AM	シミュレーション
5	−	ACES OF THE PACIFIC	Dynamix	PC	シミュレーション
6	−	FATE OF ATLANTIS	Lucasfilm Games	PC	アドベンチャー
7	−	STRIKER	Rage	AM	シミュレーション
8	−	FALCON3.0	Spectrum Holobyte	PC	シミュレーション
9	−	HOOK	Ocean	AM、PC、ST	アクション
10	−	ULTIMA UNDERWORLD：THE STYGIAN ABYSS	Origin	PC	シミュレーション

Centersoft、Leisuresoftの7月9日のセールスランキング

マーク一覧　アクション　アドベンチャー　ロールプレイング　シミュレーション　テーブルゲーム　パズル　ツール

HOT NEWS
Three-Sixty日本上陸

編集部には、しばしばソフトハウスからお客さんが訪れる。新作のプロモーションが目的なんだけど、日本はもちろんのこと、海外のメーカーからもたくさんの人がやって来るんだ。某日、またもや謎の外人さんがログインのドアを叩いたのであった。

シミュレーションゲームというジャンルがスタートしてしばらくの間は、ボードゲームから発展した戦略ゲームがそのほとんどを占めていた。しかし最近では、その作品数は減ってきている。一見すると、戦略ゲームというもの自体が時代遅れになってしまったのかとも思える。でも頑固に戦略ゲーム、それも高水準の作品を作り続けているところもあるんだ。

このたびログインにやって来たトーマス・フリシナ率いる、Tree-Sixtyがそのソウトハウス。海外のゲーム雑誌が発表する『ベスト・ストラジティック・ゲーム賞』を、毎年のように獲得している実力派だ。非常に詳細なデータを積み重ねるそのゲームスタイルは、比較的高い年齢層のユーザーにもウケているんだな。

彼の来日の目的は、イマジニアより発売中の『V FOR VICTORY』日本語版のプロモーション。作品を紹介する彼の態度には、自分たちがつくった作品に対する自信に満ちあふれていたぞ。

⬅社長のトーマス・フリシナ。かつてはアメリカ海軍で、暗号解読をしてたんだって。

THEATRE OF WAR

⬇見よ、やたらめったらツヤツヤしてるよね。まさにSVGAの威力だな。VGAで喜んでた日々がウソのように感じられる。

戦略ゲームで名をはせた Tree-Sixty が、チェスタイプのテーブルゲームに挑戦。といってもテーブルゲーム自体、戦略ゲームのエッセンスを凝縮したようなものだけど。

一見ただのチェスのようにに見えるこのゲームだけど、コマのひとつひとつに特徴を持たせるなど、ウォーシミュレーションに近い感覚作品なんだ。

さらにこの作品は、SVGAに対応。写真を見てもわかるように、した非常に美しいグラフィックが特徴となっている。アニメーションも美しく、見ているだけでもワクワクしてくるソフトだぞ。

V FOR VICTORY

⬆なんだか、いかにもボードゲーム然とした画面構成。まあ、内容に合っているといえば合っているよね。

こちらはTree-Sixtyの1992年度の自信作。すでに本年のナンバーワン戦略ゲームの呼び名も高い、第２次大戦時のヨーロッパ戦線をテーマにした作品だ。

この作品の特徴は、驚異的なデータの細かさ。各戦闘ユニットの設定から、現実の地形に基づいたマップまで、とにかく細かい。ボードゲームのベテランも、思わずうなっちゃうほどなのだ。またユーザーが自分でシナリオを設定できる機能もあり、第２次大戦の歴史的戦闘を再現することもできる。イマジニアよりMac版が１万2800円で発売中。

リック・ヘインズの欧州情報

やあ、みんな元気かな。アメリカCESレポートでもお馴染みの、巨体のリックだよ。今回も海外のコンピューターに関する情報をお届けするからね。

次世代記憶メディアと言われて久しいCD-ROM。しかし普及はまだまだという現状。それでもソフトは数多く発表されている。そのうちIBM-PC用のソフトの中から、ちょっと気になる作品をいくつか紹介しよう。みんな実験的というか、ちょっと妙というか、ひと筋縄ではいかないものだよ。

『MONEY.MONEY.MONEY』は、世界の通貨を収録。コイン収集家には、またとないソフトじゃないかな。発売はAris。

『ABOUT COWS』は、生態から飼育法まで、牛のすべてがわかってしまうソフト。牛マニアなら必見だね。発売はQuanta Press。

『KARAOKE SHAKESPEARE』は、プロの舞台俳優の動作を取り込み、アニメーションさせている。でも音声は出ない。このソフトをどう利用するのかって？　俳優の動きに合わせてシェークスピア劇のセリフを発するのさ。「ああロミオ、あなたはなぜロミオなの」とかね。気分はもう舞台俳優。ちょっとそそるな。Animated Pixelsより、この秋発売の予定。

CHOICE!
ROAD TRUCK

最近F１を題材にしたゲームが多い。しかしF１関係は版権が厳しくて、ほとんどの作品にはそれっぽい名前しか登場しなかった。今回紹介するソフトは、チーム名からコース名、選手名まですべて実名。こりゃあやる気が出るってもの。そうだよね、全国のF１ファン諸君。

まったくもう、最近のF１ブームにはスゴイものがある。以前なら、レースに興味があるのはほとんどが自分でも車にいじるような人だけだった。それなのに最近は、免許も持ってないのにネットで流れるレース結果の速報にかじりつく者が続出。あ、それはログイン編集部か。とにかく、場合によってはスポーツ新聞の一面を飾るほど大衆に見るスポーツとして認知されたワケだ、F１は。読者ちゃんの中にも、寝てもさめてもベルガーの顔が浮かんじゃうって人もいるんじゃない？

そんなファンの琴線を大いに刺激する作品が、アメリカの大手ソフトハウス、Accoledeより発売された。F１レースの世界をポリゴンを使用し再現した、レースシミュレーターだ。動きはスムーズだし、なかなか速い。グラフィックもリアル。F１人気があまり高くないと言われるアメリカ産のソフトだとは、とても思えないほどのデキなんだ。難易度は多少高めなんだけどね。

またこの作品の大きなウリは、すべてが実名だってこと。マシンもウイリアムズやマクラーレン、ベネトンのカラーリングどおりのマシンが出場するし、ドライバーだってマンセルやセナ、シューマッハが登場するぞ。まあ顔が見えるワケじゃないけど。とにかく、これまた実在のコースで彼らと競い合うことができるっていうんだから、ファンはもう泣いて喜んじゃうんじゃないかな。もちろんファン以外でも楽しめるけどね。

リアルなデータ

➡絶好調のウイリアムズ・ルノー。今年のコンストラクターズチャンピオンはカタイんじゃない？

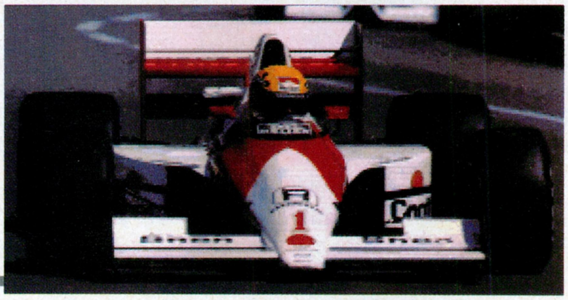

➡こちらはちょっと不調なマクラーレン・ホンダ。せめてゲームの中では優勝を狙いたいもの。

マシン選択の画面。ほーら、実在のマシンでしょ。ポリゴンに落としたレース中のグラフィックはここまでキレイじゃないけど、ちゃんと特徴は再現されているんだな、これが。ちょっとだけ残念な点があるとすれば、各マシン間の性能の差が、いまいち実感できないところ。まあ強いチームは順当に上位に入ってはくるんだけどね。

コースだって

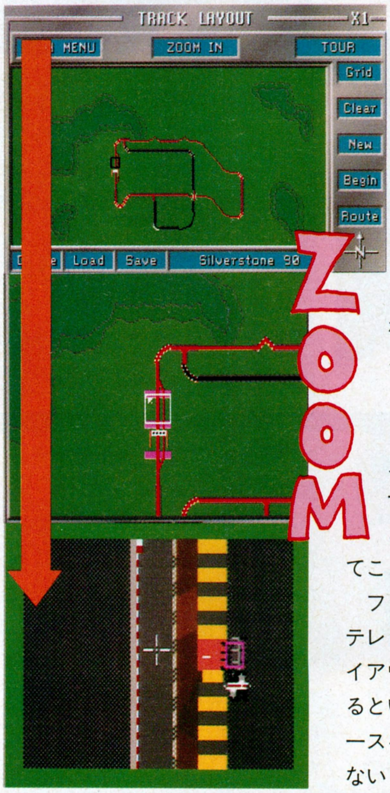

こちらは各コースのレイアウトを確認するモード。ポリゴンの３D画面だといまいち実感できない部分を、レース前に確かめることができるんだ。ズームアップ機能もついているから、なにを目印にしてブレーキングのタイミングをはかるか、なんてレース戦略も立てられるんだな。

ほかにもこのモードを利用し、自分でオリジナルのコースを作ることもできる。コーナリングが下手だからほとんど直線のみのコースを、なんてこともできるんだな。

ファンのなかには車載カメラのテレビ中継により、全コースのレイアウトが頭に入っている人もいるという。負けずにこの作品でコースを覚えちゃうのもいいんじゃない？　自慢できるかもよ。

モンスターマシンでぶっとばせ!

さて、レースモードに話を移そう。この作品の最終目標は、全22戦に参加しワールドチャンピオンになること。しかし、いきなりそれを目指すのは無謀。いくらゲームレベルを最低のノービスにしてもだ。最初は、各コースで練習走行を重ねないとね。

まずは、ギアをオートマチック、ステアリングも半自動に設定しよう。少し甘過ぎると思うかもしれないけど、この作品のマシンコントロールはとにかく微妙なんだ。スピンやコースアウトは日常茶飯事。スピードを落とさないでコーナーに入るなんてもってのほか。コースの特徴を頭に叩き込んでブレーキング技術を磨かないといけないんだな。ある程度技術を身につけるまで、とばすのはガマン。

でもそんな苦労のしがいはある。この作品は処理速度が速く、スピード感バツグンなんだ。背景がグングン流れて行く感覚は、もう病みつきになっちゃうんだな。

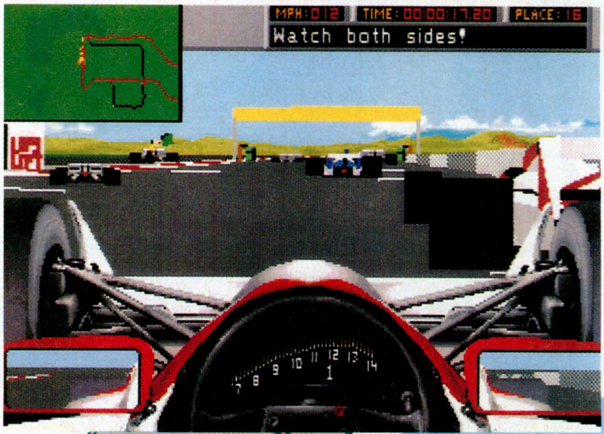

⬅写真じゃわかりずらいけど、他車をビューンと追い抜いていく感覚がリアル。もう快感だ。

⬆リプレイ機能を使えば、自分のクラッシュした場面も見ることができる。未熟さを実感するな。

先は長いぞ!

ある程度操作に慣れてきたら、いよいよ本戦に参加するワケだが、練習走行と同じ気分でいたら痛い目に遭う。今度はほかのマシンを上回る走りをしなければならないからね。おまけに接触事故という最悪のパターンも出てくる。F1はデリケートなマシンだから、ちょっとでもぶつかると、まず100パーセントの確率でおじゃん。リタイアになっちゃう。故意にぶつかって来るようなドライバーはいないけど、こちらが無理な追い越しを掛けたりするとアブナイ。慎重な走りが肝心になるんだな。

そんな状況だから、ワールドチャンピオンへの道は長く険しい。まあノービスレベルなら、いずれセナを周回遅れにすることだって可能になるけど、ちょっとレベルを上げるとすぐに壁にぶつかる。でもそこがまたリアルなんだなあ。自分のテクニックを磨き、虎視眈眈と上を目指す。なんだか現実のレーサーの気分になってしまう。難しいけどやりがいがある、ってところかな。

カーレースシミュレーター
■Accolade
■IBM-PC

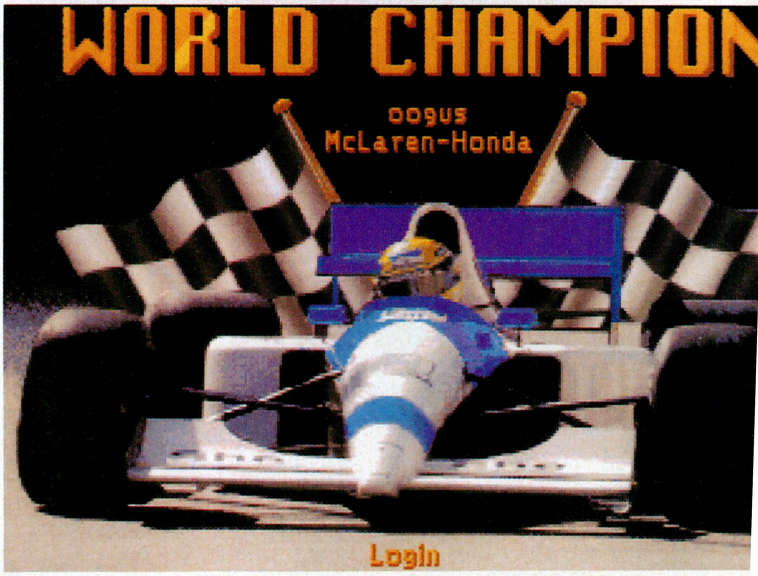

⬆あこがれのワールドチャンピオンに輝く図。実を言うと、最低レベルでやっとこさ到達できたんだ。エキスパートレベルでこのグラフィックを見れるのはいつの日か……

FOR USERS
WOLFENSTEIN 3-D

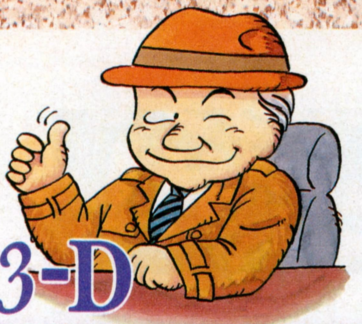

アメリカのネットワーカーの間で、大評判を呼んでいるゲームがあるという。さっそくログインでも、その作品を入手してみたところ、スゴイんだ、これがまた。

なんとこいつがシェアウェア！

ある日、当『OC』でバイトを務めるハッスル神内がフロッピーを携え出社した。なんでも、すごいソフトを手に入れたという。こいつは学生の分際で電話代が月７万円を超えてしまったというパソコン通信中毒なのだが、そのソフトもネットで手に入れたものなのだそうだ。ハッスル神内のうすら笑いを見て、これはエッチなものに違いないと確信する私、オーガスであった。しかし意に反して、そのソフトはエッチじゃなかったのだ。「ゲームです」という彼のことばに、急に興味が薄れてしまった。

だがすぐに私は、そんな、ログイン編集部に所属する者としては、ちょいといただけない態度を反省せねばならなくなった。いつの間にかIBM-PCの前に人だかりができてるでないの。『OC』自慢の486マシンで動いていたのは、そう、神内が持って来たソフトだったのだ。本当にすごいんだ、これが。私ビックリしてしまいました。

『WOLFENSTEIN 3-D』、これが噂のゲームのタイトルだ。この作品、なにがスゴイかというと、その動きにつきる。プレーヤーの実際の視点を基にした３Dシューティングなのだが、背景の床、壁、天井がすべて計算処理され、移動に合わせてスムーズに動く動く。またその速度が速い。まるで実際にダンジョンの中を走り回っているようなのだ。人だかりができるのもなるほどと納得した次第だ。

しかもハッスル神内は、このソフトを〝Compu Serve〞からタダで手に入れたというじゃないか。またもやビックリしてしまった私。

この作品には、全部で６つの章というかステージが用意されている。そのうちの第１章の部分が、ネット上で無料で入手できるようになっているのだ。それが気に入り、続きがやたりいのなら、ソフトハウスに連絡して残りの部分を今度はお金を出して購入するシステムなのだ。つまりシェアウェアというわけね。

しかし〝お試し版〞といっても、この作品のボリュームは並みじゃない。広大な迷宮が全８階！　こんなに遊べるゲームがタダなんて、だまされてるのじゃないのかと思ってしまう。しかし本当にタダなんだからしょうがない。まったく生きてりゃいいこともあるもんだとシミジミ思ったのだった。

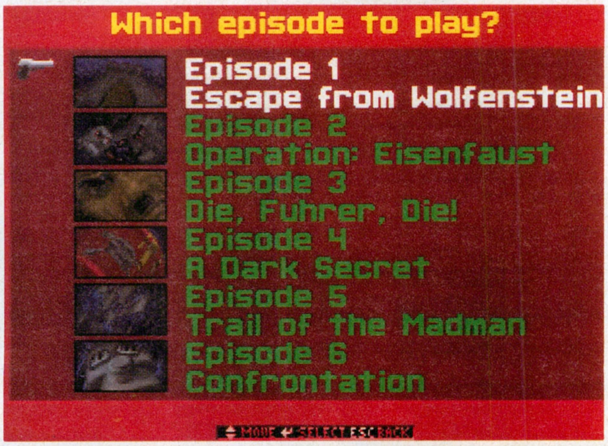

➡ただで入手できるバージョンは、第一章だけプレー可能。でも確実に、ほかの章もやってみたくなっちゃうぞ。

シェアウェアとは？

はっきりとした定義は難しいけど、一般的には、まず無料で入手でき、気にいった場合にはお金を払うというシステムを採用したソフトウェアのこと。製品版の販売促進用の、機能が限定された無料バージョンもこの範囲に入る。『WOLFENSTEIN 3-D』は、まさにこのパターン。ほかにもアメリカでは、ビジネスソフトなどで機能限定お試し版が無料で入手できることが多いんだ。

シェアウェアは同じく無料で入手できるためしばしばPDSと混同されるが、PDSは著作権を一切放棄している点で大きな差がある。なお、日本では法律上著作権が放棄できないため、純粋なPDSというのは存在しない。かわりに現在は、フリーソフトという名称が一般的になっているんだ。

Compu Serveとは？

アメリカの最大手商業ネット。パソコン通信の歴史そのものというところだ。アメリカだけあって、IBM-PCやMacintoshのユーザーならヨダレを垂らしそうなプログラムを入手することができる。『WOLFENSTEIN 3-D』も、ここにアップされているんだな。

しかし日本から直接アクセスすると、腰が抜けるほどの電話料金がかかってしまう。日本の〝ニフティサーブ〞を介して通信すればお金の節約になるぞ。また『WOLFENSTEIN 3-D』は、セガ主催の、〝Tera Net〞にアップしているから、そちらにあたってもいい。

なお、各ネットへのアクセスのしかたは、通信関連の書籍などを参考にしてね。くれぐれも電話料金に注意することを忘れずに。

手に汗握るスリル！

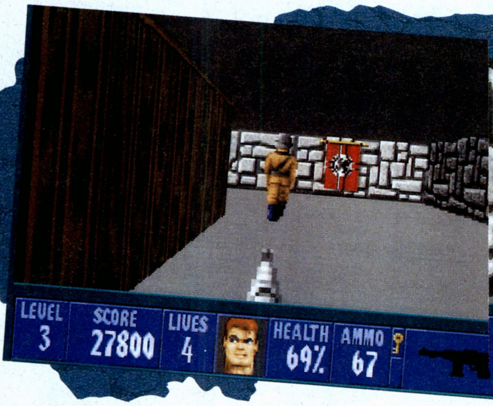

この作品の時代設定は、第２次大戦。プレーヤーはアメリカ軍の諜報部員となり、ナチスの野望を打ち砕くんだ。まあ要は迷宮を突破し、各章の最後にいるボスを倒せばいいんだけどね。

しかしことはそう簡単には進まない。単身敵地に乗り込むんだから、まわりはすべて敵。弾数には限りがあるから、めったやたらに連射なんてできない。倒した敵が落とす弾倉を補給しつつ、進まなければならないんだ。弾切れになってもナイフが使えるけど、銃相手じゃあ分が悪い。確実に狙いを定めて撃つことが肝心だ。

通路のあの曲がり角の先には、敵が隠れているかもしれない。このドアの向こうにはエレベーターへ通じる通路を開くカギがあるかもしれない。それとも……。こんなふうに、ゲームは進む。いやがおうにも緊張は増してくる。まさにスリルとサスペンス。敵は設定された数しか出現せず、死体は残ったままというちょっと残酷なシステムも、スリルを増す効果を発揮しているぞ。

では最後に、ネットに入ってない人のために、この作品の製品版の入手先をお教えしよう。

Apogee Software Productions
P. O. Box476389
Garland. TX 75047
U S A

全６章で、価格は日本までの送料込みで56ドルとのことだよ。

アクション/シューティング
■ID Software
■IBM-PC

⬆最終ボスを倒し、ヴォルフェンシュタイン城から脱出。しかし第１章だけでもケッコウなボリューム。これから先は、どんな冒険が待っているのだろう？

I・N・F・O・R・M・A・T・I・O・N

編集後記です

いやはや、まったくもって暑い。暑過ぎる。そろそろ若者とは呼ばれなくなった身には、少々キツイものがあるな。まったくこんな季節にいちゃいちゃするカップルの気が知れないよ。あ、べつに負け惜しみじゃないよ、孤独には慣れっこだもん、こちとら。はは……。

こんな時はガンガンにクーラーが効いた部屋でひとりゲームにいそしむ、なんてことはみんなが書いてるんだろうなあ。陳腐だなあ、って俺もそうか。まあ読者ちゃんも適度にゲームして、適度に外で遊ぼう。日焼けしたパソコン少年ってちょっとイカスもんね。なんてのも去年自分で書いたような気がするけど、ま、いいか。とにかく夏を乗り切ろう。いいことあるよ、きっと。　　　　(オーガス)

お便り募集です

最近『やってみよう IBM-PC』あてのお便りが増えている。それはいいんだけど、反対に当『OC』あてのお便りは減って来ちゃってるんだなあ。両コーナーが同じような人を対象にしてるからだろうけど、この差はナニ？　ふたつとも担当している私としては、多少複雑なものがあるんだなあ。

まあ、今号で『やってみよう～』がめでたく最終回を迎えたから、今後は『OC』に支持が集ってくれるだろう。なんてのは希望的観測なのだろうか。みなさん、たのみますよ。本当にさ。

〒107-24
東京都港区南青山6-11-1
スリーエフ南青山ビル
(株)アスキー ログイン編集部
"OVERSEAS CONNECTION"係

制限速度以上のスピードの出るクルマがなぜ必要なのか。クルマやレースが存在する理由は？ その答えのひとつは、人間の根源や存在の核心に迫るものである。たいへん哲学的な問題なのだ。

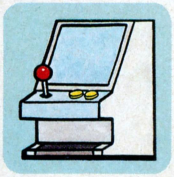

コカ・コーラ　スズカ　エイトアワーズ

アーケード/ナムコ

通信機能により、8人まで同時対戦プレー可能のバイクレースゲームだ。

通信対戦ゲームの元祖、『ファイナルラップ』のナムコが放つ最新作は、最大8台通信のバイクものだっ。『ファイナルラップ』が4輪レースの最高峰であるF1をシミュレートしているのに対して、このゲームは、日本ではWGPと並んで人気のある2輪競技、鈴鹿8時間耐久レースを題材に選んでいる。しかも、8耐シーズンに合わせてのデビューとなったワケで、ゲーセンでの今夏の注目のマトですな。

まあ、8耐といっても、8時間プレーするわけでもなし、ではいったいどのへんが8耐なのかと聞かれるとちょっと困るが、ちゃんとスタートではライダーが離れたところからバイクまでダッシュするし、そのうち夜になるし、名物の花火もドーンと打ち上がるし、鈴鹿サーキットだし、冠スポンサーのコカコーラもついてるし。誰がなんといっても8耐だ！

プレー方法は、よくあるバイクゲームに準じている。シフトチェンジはなく、アクセルとブレーキのみの簡単操作。コーナリングは実際のように、プレーヤーの力で車体を傾けなくてはならないため、体感ゲームと言えよう。3回連続して遊ぶと、さすがに疲れるぞ。

今年も8耐の夏がやってきた

8時間後

この間に繰り広げられるドラマを約5分に凝縮！

①ライダーがバイクに駆け寄る。スタートだ。②ゴール後感動の表彰式。③熱狂のスタート直後。④ついに夜。ライトがともる。⑤2コーナーではアウトにふくらむぞ。⑥接触はクラッシュを招く。

ゲーマーもライダーもギャラリーもみーんな楽しめちゃうよ

対戦レースゲームってのは単純明解でいい。ふだんはゲームにまったく縁のない人も、のっけからある程度遊べちゃうからね。操作方法の説明もいらないし。たとえフィニッシュできなかったとしても、それなりに満足できる。ゴールするのはあくまでも2次的目標であり、ゲームをやってる最中が楽しいからプレーするんだもんね。このゲームは、その本質的な楽しさを『ファイナルラップ』シリーズから受け継いでいる。下位のマシンほど性能がよくなり、簡単にトップとの差をつめることができ、アバウトプレーでも最後までドキドキのバトルを展開できるのだ。

もちろん、サーキットレイアウトが見事に再現されているので、完璧なライン取りと最速時計を目指すライダー的なゲーマーも、鈴鹿の風になれて大満足。おまけに勝てるし。体感ゲームをテーブルきょう体のフォームでプレーしちゃうくしだナム子タイプのゲーマーも、勝つのは難しいだろうが、人の数倍はアツくなれるだろう。身分相応(!?)に楽しめるぞっと。

で、ある意味では一番楽しめるかもしれないのがギャラリーだ。8台それぞれの画面を見ていても、レースの状況は把握しにくいが、中継モニターなるものが、まるでテレビ中継のようなことをやってくれるのだ(右参照)。ちなみにこれは独立した基板が担当しており、システム的に面白そう。機会があったら取材するのでお楽しみに。

ギャラリーも大満足

きょう体の中央には大きなモニターがあり、現在行なわれているレースの映像が、コース上の10カ所のカメラから中継される。空撮などもあり、レース中の決定的瞬間も見逃さない。順位やタイムの表示もあり、テレビ中継さながらだ。

キミはどっちのタイプ?

意識しなくても2タイプに分かれるから不思議。ナム子なぞ、写真ができあがって編集長とカメラマンに指摘されるまで、自分の不自然な姿勢に気づかなかった。勝ちたいならゲーマー姿勢はやめろ!

ゲームをやっているって感じの人(しかも背が低い)

バイクに乗っているって感じの人

すっごくゲーマー

⬆ドット単位の情報をつかむためか、モニターに近すぎ。弾よけでもする気か?

ワリとライダー

⬆ナムコ御所脇さんの自然なフォームだと視点はこうなる。全体を把握できるな。

めざせ最高速! 満足度表

●くしだナム子

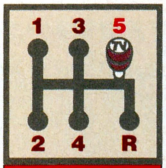

5速全開

4輪モノより至近距離でのバトルが楽しめるわね。

●ウニー二杉内

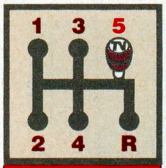

5速全開

中継モニターが気に入った。待ち時間も飽きない。

●ネルソン山内

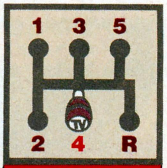

4速巡航

かなりの体力を消耗する。これも8耐ならではだな。

[シフトポジションの説明] 1速:とりあえず私には合わないけどいいと思うよ 2速:まあまあのデキ 3速:なかなかのデキ 4速:結構なデキ 5速:絶対オススメ R(リバース)……。

サンドラの大冒険
〜ワルキューレとの出会い〜

スーパーファミコン/ナムコ/7月23日発売/8300円[税別]

仲間と自分の子供を救うために、サンドラの苦難の旅路は始まる。がんばれお父さん!

みんなは以前に出た、ファミコンの『ワルキューレの冒険』や、アーケード、PCエンジンの『ワルキューレの伝説』を覚えているかな。これら一連のシリーズに登場していた、サンドラ君が主人公のアクションゲームが出たぞ。タイトルは『サンドラの大冒険〜ワルキューレとの出逢い〜』だ。

ストーリーはサンドラたちが平和に暮らしていたサンドランドに、風牙病という病気がまん延してしまう。そこで、サンドラは自分の子供や仲間を助けるために、幻の薬を求めて旅立つのだ。

また、ゲーム中のイベントの答えの選択によって、その後のストーリーが微妙に変わってきたりするぞ。キャラクターのかわいい表情を楽しんでほしいな。

幻の薬を求めて大冒険なのだ

❶サンドランドを出発

⬅ここが冒険のスタート地点。ちなみに、景色が白いのは雪ではないぞ。これは灰なのだ。そこのところヨロシク。

⬆道を進んで行くと、風牙病に感染した仲間が倒れている。彼のためにも、サンドラはがんばらなければならないのだ。

⬅そろそろ次のシーン、ふしぎの森へ突入だ。空からハチのような敵も攻撃してくるので、そいつに注意しつつ進もう。

❷ふしぎの森

⬆ワニが並んでいる沼を行く。口を閉じているあいだは、上に乗ってもへいきだ。

⬆目玉が付いていて、ちょっとかわいい感じのヤツが敵。灰のかたまりなのだ。

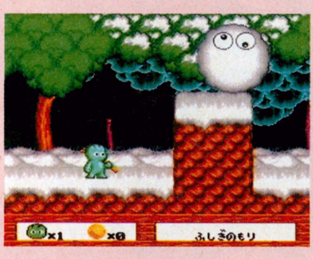

⬆コイツがこの森のボスだ。キリモミ攻撃をすると、小さな玉に分裂する。

⬆長老に会うと、7つの光のかけらの中のひとつを手に入れることができる。

❸シーザスの谷

⬅すっかり枯れてしまったシーザス。こいつに水を与えてやるのだ。

⬅うわー! 転がって来たぞ。潰されないようにあわてて逃げろ!

水がドバー

⬅穴に身を潜めて玉をやりすごすと、水が噴き出した。

ポヨヨ〜ン

➡見事に復活したシーザスによって、次の場所へ。

④アルサンドラ山

人助けをする？

⬅ズールが捕らわれている。彼を助けてやるか、やらないか選択をするのだ。

➡倒したあとに話を聞くと、どうやらワケアリなようす。

戦闘開始だ！

➡ズールを助けるためにコアクマン族のアンディと戦うハメになってしまった。

テレまくり

⬅アンディに感謝され、照れまくりのサンドラなのだ。

死んでもカワイイ!?

このゲームの主役のサンドラは、実にいろんな表情を見せてくれるのだ。とくに、敵にやられちゃったときのグラフィックは、ユーモラスなんだよね。彼の表情を見てると、なぜかほのぼのした気分になってくるから不思議だ。

特別寄稿

ワルキューレと私

くしだナム子

私がサンドラと出会ったのは、もちろんファミコンの『ワルキューレの冒険』だけど、そのワルキューレとの出会いの場がちょっと恥ずかしい。それはナムコ本社ビルなのだ。当時、私はまだ高校生で、ただのナムコおたくで、「ラジオはアメリカン」というナムコ提供のラジオ番組のヘビーリスナーだった。で、その番組でナムコ本社見学ツアーなるイベントが組まれたのだ。そのときに、開発中のゲームとプロモーションビデオを見せてもらったワケ。でも、背が低かったのであまり見えなかったのが、今になっても口惜しい。前のヤツはちゃんとしゃがめよ！（中腰でも可）

めざせ最高速！ 満足度表

●くしだナム子

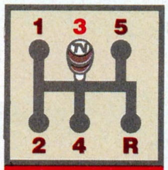

3速安定

サンドラの姿を見ると、懐かしさを感じるな。

●ウニーニ杉内

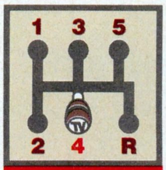

4速巡航

やられたときのパターンがいろいろあってよい。

●ネルソン山内

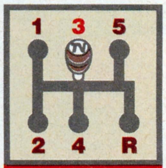

3速安定

キャラクターの表情は、とてもかわいい。

［シフトポジションの説明］1速：とりあえず私には合わないけどいいと思うよ　2速：まあまあのデキ　3速：なかなかのデキ　4速：結構なデキ　5速：絶対オススメ　R（リバース）……。

一句。英国の薔薇を手にしたヒゲ親父。お粗末。

夏だぁ〜、夏。なんて言ってみても、F1はつまんない展開になってるし、夏休みの予定は何もないし、シオシオな感じ。

⬆あー、早く出てほしいよな。今年も徹夜で並ばなきゃ買えないのかな。

てなことを言っててもしょうがないので、元気よく最速情報をお届けするぞ。ちなみに今回もネルソン山内だ。うりゃあ〜！

来月はスーパーファミコンで超大物が控えているよね。そう、『ドラゴンクエストⅤ天空の花嫁』9600円［税別］だ。今から心待ちにしている人も多いだろうね。再びあの、熱狂ぶりが再現されるのか？　皆のもの、心して待たれい。発売日は9月27日だ。

最近メガドライブはCD-ROMの発売が多くなってきたよね。セガから、『ダークウィザード 〜蘇りし闇の魔道士〜』6800円（予価）［税別］が、9月に予定されているし、コンパイルからは『電忍アレスタ』（価格未定）が、これまた9月に予定されているぞ。また、カートリッジだが、セガの『ランドストーカー』（価格未定）は注目。制作システムが画期的なのだ。これも9月発売予定だ。ではまた次号で。

⬆これは『ランドストーカー』だ。とてもリアルな世界が構成されている。

⬆ナムコさんから、8耐テレカを10名にプレゼント。あて先は下にあるよ。

あて先

〒107-24
東京都港区南青山6-11-1
スリーエフ南青山ビル
(株)アスキー ログイン編集部
テレビゲームクラブ
ナムコのテレカプレゼント係

さわやか ログイン LOGIN モータース

ウワサされ続けていた、ホンダのＦ１撤退がついに正式決定してしまった。そんなバカな～！　なんてこった!!

1992年デイトナ24時間レース 優勝

圧倒的ィ！ ニッサンR91CP

世界のビッグレースと言えば、私ことくしだナム子は、やっぱり今年で50回目を迎えたＦ１モナコGPを真っ先に思い出しちゃうわね。それから、ログインでもマツダを応援するってカタチで参加している、ル・マン24時間耐久レースでしょ。なんせ、今年で60回をカウントしたほどの伝統があるからね。そして、その次あたりに名前が上がるのが、今年で30回目を数えたアメリカのデイトナ24時間レースかな。

このレースはIMSAシリーズというアメリカのスポーツカー選手権で、ル・マンで走っているような形状のレーシングカーで争われるものなんだ。厳密に言うといろいろ違うんだけどさ、まあいいじゃん。

で、今年は２月１日に、IMSAシリーズの開幕戦として、デイトナ24時間が開催されたんだ。優勝したのはなんと、我らがニッサンR91CP！　２位に約10周の差をつけての圧勝よっ！　さらに驚くことに、ステアリングを握った４人の

ドライバーのうち、3人が日本人だったの。しかもその3人というのは、長谷見昌弘、星野一義、鈴木利男という、超ウルトラスーパー豪華有名人気ベテランドライバー。モータースポーツ界でいまだに受け入れられないクルマ王国のレースファンとしては、もう、たまらないリザルトでしょ？

その感激をもう一度ってワケで、このニッサンR91CPのRCカーが、10分の1スケールで登場したのだ。

ライバルたちが待っている！

⬅⬆10分の１スケールのRCカーには、ベンツとかジャガーとかマツダとか、グループＣなどのスポーツカーの最近の王者がズラリ勢ぞろい。このデイトナ優勝車で殴り込みをかけるんだっ。

ボディーは例によってポリカーボネート製なんだけど、ヘッドライトの横やリアフェンダーにあるエアインテークのヘコミもちゃんとついていて、思わずプラスチックもウ〜ンとうなったまま腕組みしちゃいそうなデキ。あと、ライトの上にかぶせるカバーとかァ、潜望鏡という背びれというかモヒカンのトサカというか、なんかそんな感じのインダクションポッドとかァ、とてもミラーとは思えないヘンチクリンなミラーとかは、別パーツとしてセットされている。これで外観はバッチリチロリン！

でね、そんだけじゃなくて、車の中の様子まで再現しちゃってるのよね〜、これが。ドライバー人形とか、ステアリングとか、シフトノブとか、メーターパネルまで用意されちゃってて、ＲＣカーというより、走るスケールモデルって感じ。でも、よく考えればＲＣカーだって、スケールモデルが走ってるって見方もできるワケだし、まあ、そういうワケのわからない議論はおいといて、とにかくよくやってるなっと。

メカ方面は、これまで発売されている10分の１タイプのＲＣカー、たとえば、メルセデスベンツＣ-11とかと一緒みたいよ。え〜っと、シャーシは樹脂製バスタブフレームをメインに、フロント、リアの上部は樹脂製スペースフレーム、そして下部はFRPを組み合わせたコンポジットタイプ。整備性に優れると共に、高い強度を持っています。えっ、なんで突然ですます調になったのかって？　だってタミヤの広告資料をそのまま写してるんだも〜ん。でね、足回りはフロントがコイルスプリングの左右独立、リアはCVAダンバーを装備した３Ｐタイプ。スポンジタイヤとも相まって高いロードホールディングを発揮します。だそうだ。

さて、私は人形のヘルメットを、白地に赤と黒の鈴木選手カラーに塗装して、スポンジタイヤに「利男さん頼みましたよ。ニスモ一同」って書いて走ろうっと。鈴木選手はこのようにメカニックに落書きされたタイヤを履いて、アンカーをつとめたんだよ。ううっ、泣ける。

信頼性が高い！（らしい）メカ関係

➡強化樹脂製バスタブフレームを採用した、信頼性の高いシャーシが勝利を生む（らしい）。FRP製Ｔバーによる３Ｐタイプサスってのもスゴそう。

★ 田宮模型
１万4000円［税別］

コックピットより愛をこめて

チュッ

ストーブリーグって、プロ野球では本当に冬の間なんだけど、Ｆ１では夏の暑いうちから始まるんだ。今シーズンのストーブリーグもそろそろ本格的に開幕したので、今日はそのお話を。

私の王子さま、ゲルハルト・ベルガーは、シーズン早々にマクラーレンからオファーを受けたんだけど、サインはしてないらしい。まだ来年のことは考えたくないとか言ってるけど、どうも言葉の節々から、チームを去りたいという気持ちがうかがえる。相棒のアイルトン・セナも、撤退の決まったホンダにはラブコールしているけど、戦闘力のないチームマクラーレンとなると話は別。このままだと、どちらも残留しそうにないわね。

高齢のナイジェル・マンセルを早いとこチャンプにして追い出しちゃえ作戦が見え隠れするウイリアムズが、アラン・プロストとセナに声をかけている話は有名だが、ミハエル・シューマッハとも交渉を始めたという話だ。リカルド・パトレーゼとも契約しない方針の様子。

マクラーレンにプロストって話も去年から残っているし、２強のメンバーが総入れ替えになる可能性はかなり強いわよ。今年もＦ１名物のドロドロした人間模様が繰り広げられそうね。

Photo by K. Okuyama

⬆カナダGPで表彰台に立った愛しのベルガー。来年、彼のスーツの色は、赤のままだろうか？

山を登れ 崖を滑降せよ!

ゴーゴー! ハイラックスマウンテンライダー!

日本でこーいう車が集まるところと言えば、ひと昔前の東京は渋谷の路上ってなイメージがあるけど、それはこの際忘れよう。なんたってダンナ、ハイラックスマウンテンライダーですぜ。この直接的な名前だけで、山を駆け登り、崖を滑り降り、ぬかるみをジャブジャブ泥まみれになりながら進むハイラックスの姿が浮かんでくるじゃないの。でも、アマチュアドライバーがそんなことをやるのは危ないし、環境にも優しくないので、9月に発売される予定の、10分の1スケールのRCオフロードカーでガマンしましょ〜。

RCカーって言ってもスゴイのよ。ロー、セカンド、トップと3段階にギアチェンジできちゃうトランスミッションが乗っかってるんだから。シフトチェンジを行なうには4チャンネル3サーボプロポが必要なので私のアドスペックじゃダメだけど、新しくプロポを買っちゃいたくなるほど操作が面白そうなの。ふだんは後輪駆動なのに、ギアをローに入れると自動的に4輪駆動に切り替わっちゃうとかね。

さらに興味津々なのは、デフギアを採用してないってところなのよ。要するに、悪路で片輪が空転しても駆動力を持たせるために、左右のドライブシャフトを直結しているらしいんだけど、レーシングカートの経験のある私としは、デフギアに頼らないシビアな操作感覚も楽しみたいって感じだわ。オフローダーにサーキットは全然似合わないかもしれないけど、ちゃんとコーナリングとかやってみたいの!

さて、前述のトランスミッションを筆頭に、メカ関係はすばらしく充実しているみたい。ダイナミックな走りとデコボコ環境に耐えることができるように、ギアケースやメカボックスは密閉式になっていて、ホコリや泥を寄せつけないらしいぞ。また、ラダーフレームは金属製なので、私の乱暴運転にも十分耐えてくれそう。あと、なんかサスがすごそうなんだけど、なんだかワケのわからない単語がいっぱいなので説明できないの。要約すると、前後ともリーフスプリングを採用したリジットタイプで、オイルダンパーが4本ついてるってコト(らしい)。なんか、すごく本格的でメカニック心をそそるらしいぞ! そそられれ〜!

★田宮模型
3万9000円[税別]

マウンテンスキーヤーだ

➡デコボコ悪路もなんのその。太いトルクでしっかりグリップして豪快にとばすことができちゃう。

メカのあたりがスゴすぎる! (らしい)

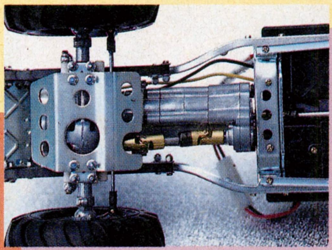

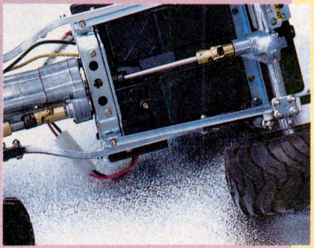

⬆➡3段変速可能なトランスミッションがスゴすぎる! シャーンは金属製だ。タイヤがデカイぞ。サスペンションはなんだかわからんがスゴイらしい。

マウンテンクライマーだ

⬆頂点を極めたマウンテンライダー。ファイトー、いっぱーつ! って感じ。

その後の

ログイン F1 GRAND PRIX

CONTENTS

☆タミヤF１グランプリ イン青山　第2戦
☆ログインF１グランプリ インSPL　第6戦

や〜っとタミヤF１グランプリイン青山の報告ができるわね。前号でもお知らせしたとおり、入賞した選手は２位で表彰台に上がった、井沢アグリンたったひとりだけ。もうひとり、梅本ラブ夫がAメイン決勝に進んだんだけど、惜しくも入賞できなかったのよ。第３戦は８月８日に予定されているので、お楽しみにね。

まるで田植え

⬆➡ごらんのとおりサーキットは水浸し。まるでグリップしないため中止。しかし、メカの危機も気にせず遊ぶヤツもいた。

あと、６月20日に相模湖ピクニックランドで開催された、ログインF１GP第６戦の模様も報告するわね。15号の墜落日記を読んだ人なら知ってると思うけど、激しい雨により決勝レースは行なわれなかったのだ。で、それまでに計測した予選タイムに応じて、ポイントが与えられることになり10点はまたしても井沢サトリンがゲットすることになった。雨によりまったく計時できなかったドライバーもいて、なかなか悲惨なグランプリだったわ。私も慣らし運転の１回しか計時できなくてエーンて感じ。惜しかったよお。

青山のご様子……

⬆某副編がオートラップカウンターをつけ忘れて出走したのを私は知っている。

⬆コンクールデレガンスの風景。エントリー台数はこ〜んなに多かったのよ。

BOX

前ちゃん＆ナム子の RCカー質問箱

Q RCカー（F１）を走らせていると、だんだん曲がっていってしまいます。まっすぐ走らせるには、どうしたらいいんですか？　教えてください。　岡山県　水川久敬

A ナム子　とうとうRCカーに関する質問コーナーの始まりで〜す。担当はわたし、くしだナム子、お答えは、テレビでRCカーグランプリでもおなじみの、タミヤの前ちゃんで〜す！　本物で〜す！

前ちゃん　ども、初めまして〜。

ナム子　さっそくだけど前ちゃん、彼の場合、どうすればいいの？

前ちゃん　単にトリム調整ができてないだけだったりして。

ナム子　何それ？

前ちゃん　えっ!?　知らないの!?

ナム子　だって、アタシ、編集部の人に作ってもらったから。

前ちゃん　そですか……。彼の場合（F１）ですが、トリムの調整で、①サーボに、サーボセイバーをシャーンに対して垂直に付けてない、②サーボの取り付け位置がズレている、あたりがアヤシイですね。

ナム子　ふむ？

前ちゃん　①は、コントローラーのステアリングトリムを中央にしてから、サーボセイバーが直角になるまで、ほんの少しずつ回して調整すること。②は、ちゃんと調整していても、クラッシュするとズレちゃうんです。ちゃんと走っていたマシンが、クラッシュ後に曲がるようになった場合、このサーボの位置を確認してくださいね。

ナム子　水川君、わかったかな。てなわけで、今回は終了。みんなの質問、待ってるからね！

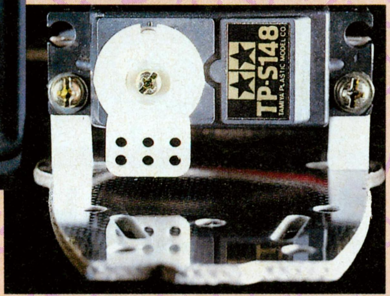

⬆➡送信機のSTトリムを中央（上）から少しずつ回して、STサーボのニュートラルを調整しよう（右）。

GO! GO! 音速プレゼント for You♥

最初に、13号のプレゼントの当選者発表。ベンツAMGが当たった幸運な読者ちゃんは、福井県の宮下庭司君、兵庫県の加藤大輔君のふたりだ。おめでとう！

では次に14号のクイズ、「ログイングランプリ第６戦で、くしだナム子は何位だった？」の正解発表。答えは、ズバリ10位。選択肢番号でいうと④だ。上記のように、このレースは雨天のため予選タイムで順位を決定したんだけど、ナム子はセッティングに手間取って１回しか計測できず、いいタイムが出せなかったんだ。第７戦と、８月11日にタミヤサーキットで行なう予定の第８戦＆ツーリングカー１時間耐久レースに期待してちょ。

それでは、いよいよ今号のクイズだ。７月開催のログイングランプリ第７戦で、参加者にもっとも多く起こったトラブルは何かな？

以下の選択肢から選んでね。

①バッテリー切れ。
②フロントアームが壊れた。
③タイヤがちぎれた。
④ドライバー人形の首が取れた。
⑤サススプリングがなくなった。

さあ、右の賞品目指してキリキリ選べ！　締切は８月15日、正解発表は18号、当選者発表は19号だ。今回からは右下の応募券を貼ることを忘れずに。また、このコーナーの感想、前ちゃん＆ナム子あての質問なども送ってね！

ニッサンR91CP

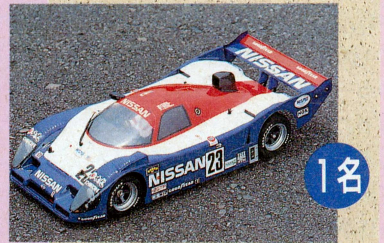

１名

■あて先：〒107-24　東京都港区南青山6-11-1　スリーエフ南青山ビル　（株）アスキー　ログイン編集部　16、17さわモプレゼント係

さわモ応募券 16、17合併号

ソフコンPRESS

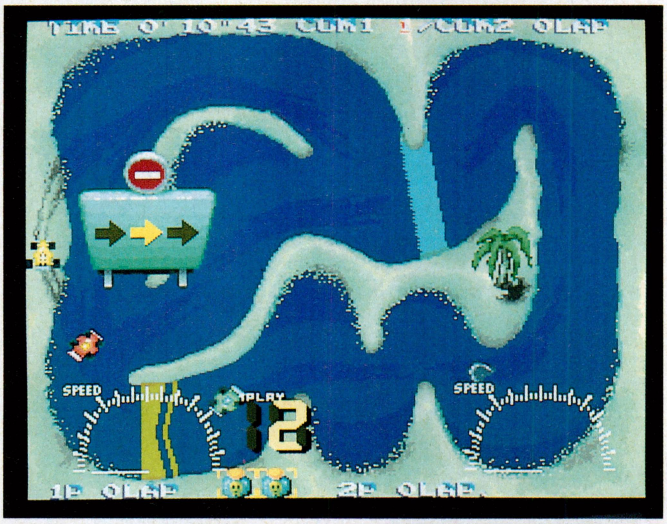

最近、徹夜をするとすぐカゼをひいてしまう。ちょっと前までは、徹夜をしたって元気いっぱいだったのに……。私も、もうトシなのかなぁ、シクシク。

Grand Prix

ちょろ²
（ちょろちょろ）

プログラム部門入選作品No.144　X68000

対戦モードで熱くなるカーレースゲーム

ハデな部分は少ないがとっても楽しめるのだ

前々回のソフコンに続いて、またもやカーレースゲームが入選したぞ。今回は、やはりX68000で制作された『ちょろちょろ』だ。

このゲームは、あらかじめ用意されたコースを決めた数だけ周回しそのタイムを競う、ごくフツーのカーレースゲームだぞ。だけど、作者のこだわりというか、とことんまで作者がアイデアを練り込んであるな、という印象を強く受ける作品なのだ。たとえば、すべてのステージを選択可能にしてあるので、プレーヤーは好きなコースが走れる。とにかく、プレーヤーに楽しんでほしい、そんな作者の気持ちが伝わってくるぞ。

そして、このゲームには、キミの思いどおりのコースが作れる、〝コースエディット機能〟がついている。用意されたコースに飽きたら、今度はキミ自身の手でコースを作ることができるという、まさに1本で二度オイシイ作品なのだ。

さらに、ふたりプレーも可能なので、友だちや恋人とワイワイ楽しくプレーする、なんてのもいいかもしれないね。

それでは、このゲームについて、ルールや操作方法などをもっと詳しく説明していくことにしよう。

このゲームを作ったのは私です

NAME――野崎広之
ADDRESS――茨城県
PROFILE――

野崎クンは、千葉県に住む20歳の大学生だ。この作品の制作期間は、足かけ2年だそうで、最初は小さなプログラムだったのだが、あれもこれもと欲張っているうちに、このゲームが完成したんだってさ。さすがに大学で電子工学を専攻しているだけあって、その技術力の高さは「さすが」、って感じがする。彼の次回作にも期待が持てるぞ。

COMMENT――えーと、この作品は対戦プレーでタイムトライアルを目的として作ってあるので、コースを自由に選択したり、コースエディットができるようにしたんです。特に注目してもらいたいのはサンプリング音ですね。バイク（ホンダのCBR）のマフラーにマイクを取り付けて、その音をサンプリングしたんですよ。

ひたすら走れ、それが勝利への道だ!!

操作もルールも簡単だ あとはキミのテク次第

ゲームのルールは超カンタン。決められた周回をライバルより速く走ればいい。基本的にはそれだけだぞ。簡単でしょ？

⬅ゲームの基本画面。プレーヤー1が赤い車、プレーヤー2が黄色い車を操作するのだ。

ゲームを始めると、まずプレーするコースを選択する。上の10個はあらかじめ用意されたコースで、下の10個はキミがエディットしたコースだ。コースのエディット方法はあとで説明するぞ。

次に、キミが操作する車の設定などを行なう。〝LAP〟とは、このコースでの周回数を表わし、1から18周まで設定可能だぞ。〝ハンドル〟とは、車がどれだけ速く回転するかを決めるものだ。数字が大きくなると、それだけ速く回転するんだけど、あまり速くしてしまうと、操作しづらくなってしまうので注意してね。〝ニトロ〟は、これを使うと一定時間だけ車のスピードが速くなるんだけど、1回のレースで使える数に制限があるんだ。ここでは、その回数を設定する。最高3回まで設定できるぞ。

そして、それらの設定が終わると、いよいよレーススタートだ。信号が青に変わったら、一斉にゴールをめざして爆走してくれ。

操作方法

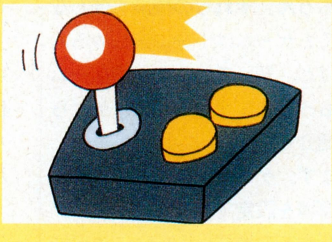

⬆このゲームは、ジョイスティックで操作する。ただし、ふたりプレーのときは、プレーヤー2はキーボードで操作することも可能だ。スティックで車を右回転、または左回転させ、Aボタンで加速させる。Bボタンは〝ニトロ〟というアイテムを使うときに押すのだ。キーボードの場合は、カーソルキーの左右で車が回転し、XF1キーで加速、XF2キーでニトロ使用だぞ。

コースはこんな感じであ〜る!

COURSE1

⬅まあ、これはフツーのコースだよね。でも、コースのドまん中に、なんで横断歩道があるんだろ？　しかも、なんだかアヤシイキャラが横断しているではないか。敵にリードされているときは、役に立つかもしれないけど、もし自分が引っかかって止まってしまったらすげ〜腹が立つような気がする。

COURSE5

⬅このコースは、なぜかジャンプ台があって、車がジャンプすると「ポンッ」とか音がするんだ。その音がアンバランスで面白いぞ。あと、走っていると、車の後ろに砂けむりが上がるので、敵キャラやコースが見づらくなるのだ。でも、コース自体は簡単なので、ジャンプ台だけ気をつけていればそんなに難しくないぞ。

COURSE7

⬅24時間耐久レースでもないのに、なぜかここだけは夜なのだ。専門用語でいうと〝スポット処理〟っていうんだけどね。当然、コースは自分の車の前しか見えない。それだけだと、ただ難しいだけになっちゃうけど、ゲーム開始直後には、コース全体が表示されるので、その時間にコースを覚えればへーキだぞ。

COURSE10

⬅写真だとわからないと思うけど、このコースは全体が回転しているのだ。なんか、遊園地にあるコーヒーカップの乗り物みたいな感じがするぞ。もちろん、車の位置は移動しないので、コースの仕切りにハマってしまうこともある。でも、それでゲームオーバーになることはないから、安心してね。

プレーヤーのための機能がいっぱい！

この作品には、ゲームプレー以外にいろんな機能がついている。もちろん、それらの機能を使わなくてもゲームは十分に楽しめるんだけど、知っているとこのゲームがもっと楽しくなるので、それらを紹介しよう。

まず、ゲームをプレーするときの環境を設定できる〝コンフィグレーション機能〟がある。この機能では、画面の解像度を変えたりとか、コースにプレーヤー妨害用のトラップを設定したりできるぞ。それら変更可能な環境の中でも面白いのが、タイトル画面で出てくる〝ちょろ〟の文字の移動パターンのエディットだ。全然ゲームとは関係なくて、ホントに遊びの機能なんだけど、キミの思いどおりの移動パターンに変更できるのだ。

そしてもうひとつ、〝コースエディット機能〟がある。これは読んで字のごとく、コースを編集する機能だ。たとえば、すでに用意されているコースを変更してもいいし、新たなコースを作ってもいい。あらかじめ用意されたコースは10コースだけど、ユーザー定義用に別に10コース分の領域が確保されている。だから、キミの作ったコースデータをそこに保存すれば、最初から用意されているコースを消すことなく、オリジナルコースをプレーできるぞ。まさに親切設計だね。

➡ゲームを始めたら、この画面でゴールまでの周回数など決めるのだ。

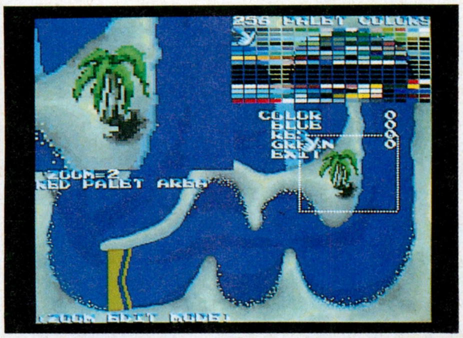
⬅こちらはコースエディットの画面。コースを自由に作れるのっていいね。

なお、ここでは、ふたつの機能の具体的な操作方法は説明しないぞ。タケル販売のときには、ちゃんとマニュアルに記載しておくから、そっちを参考にしてくれ。ここでは、そういう機能があるんだ、ということを理解してほしい。

あと便利な機能としては、最速ラップのディスクへの保存機能かな。たとえば、あるコースで人間の限界に挑戦するような最速が叩き出せたとしよう。と〜ぜん、キミだって友達に自慢したいと思うんじゃないかな？　そんなとき、メインメニューの〝DATA SAVE〟を選択すれば、ドライブ1に入っているディスクに、すべてのコースの最速ラップを10位まで記録してくれる。もちろん、この機能を使わなければ、パソコンの電源を落としてしまうとキミの最速ラップも消えてしまうのだ。

たとえば、こんなことができる

コースエディット

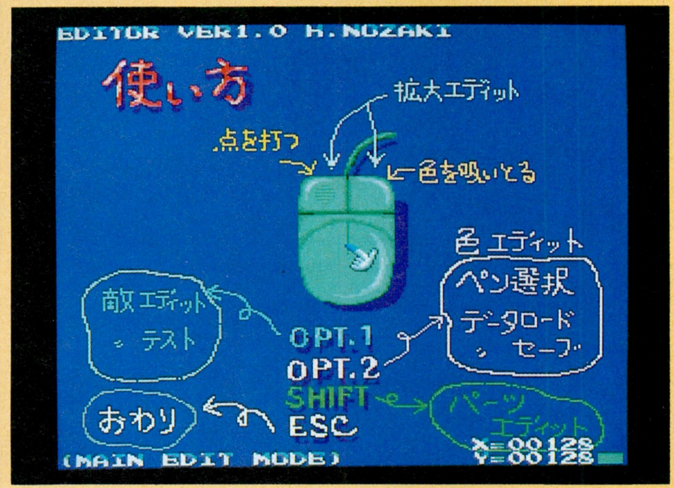

この機能は、車が走るためのコースをマウスで自由にエディットできる。拡大表示モードやカラーパレットなどを使えば、コース作りも思いのままにできるぞ。また、あらかじめ用意されたコースを読み込むこともできるので、ちょっとだけそれを変更してみるのもいいかもね。

また、敵の車（黄色い車と緑の車）の移動コースも設定可能だ。

コンフィグレーション

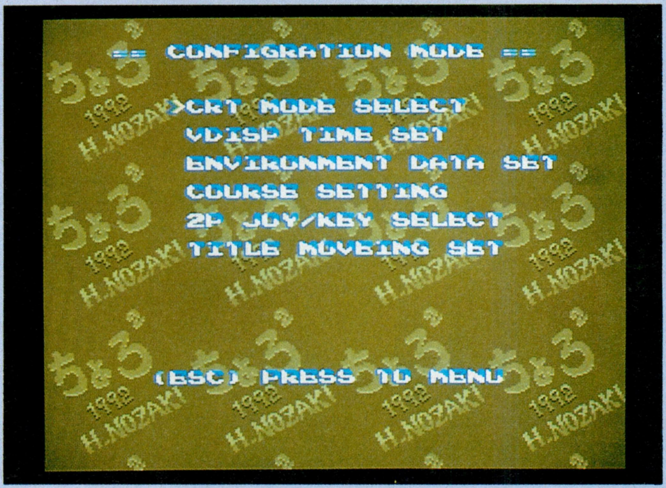

ゲームプレーのときの環境を設定するのが、このコンフィグレーション機能だ。たとえば、ディスプレーの解像度を変更して画面の大きさを変えたりもできるんだ。

また、ふたりプレーのときの、プレーヤー2の操作方法を、ジョイスティックにするかキーボードにするかといった設定もここで行なうことができるのだ。

コースの特徴を見抜き最短距離で周回しよう

それでは、この作品をプレーするときのポイントを教えよう。

まず、各コースに用意されたトラップについてだ。コース1でいきなり出てくる〝横断歩道〟は、そばにある信号が赤のとき、プレーヤーやライバルの車は、停止しなければならない。車社会では、歩行者が最優先だから、車は停止しなければならないのだ。もしそうしないと、道路交通法違反で……。「どうしてサーキットなのに、横断歩道があるんだろ？」なんてことは考えないようね、ゲームなんだから、理屈はヌキだよん。

あと、後半のコースではジャンプ台なんてのも登場する。これは、車がある一定以上のスピードで通過しないと、奈落の底へ落ちてしまうのだ。とはいっても、別にゲームオーバーになるわけじゃないけどね。だいたいの場合、コースを逆走したみたいに戻されることが多いから、大きなタイムロスになるくらいなんだ。また、ジャンプ台を逆手に取って、ゆっくり通過しないとタイムロスになるコースなんてのもあるんだ。

トラップには、ほかにも、橋とか、工事看板などが登場するぞ。だけど、いずれのトラップも、一度見るとどのタイミングなら通過できるのかわかると思う。

さて、お次はニトロだ。これは一定時間だけ車のスピードが速くなるというアイテムだけど、むやみに使うと、車が速すぎて操作しきれずに、コースの壁にゴッツンなんてことになる。ズバリ言ってしまうけど、ニトロは長い直線部分で使うと効果があるぞ。なぜなら、まっすぐ進むのなら、プレーヤーの操作は必要ないからなのだ。

では、みんなもこのゲームをプレーしてみてね。

⬅そのコースの最短距離を走ることは、レースゲームの基本なのだ。

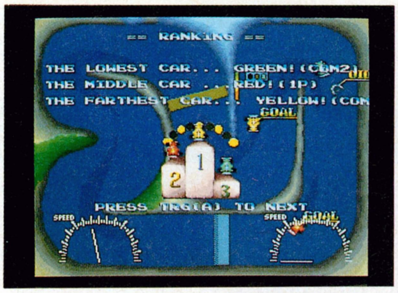

⬆各レースが終了すると、このようにラップタイムや順位が表示されるのだ。このとき、パソコンから「うっ」とか、「はぁ〜」とかいう声が聞こえる。なんかこう、思わず笑っちゃうんだな、これが。

『ちょろ²』はタケルで買ってねん

対戦モードがキミの闘争心を刺激するゲーム『ちょろ²』は、ブラザー工業のソフト自販機タケルで、価格2000円[税込]にて販売します。友達と遊びたいなあ、と思っているキミに、ぜひオススメしちゃうぞ。また、このゲームで、新たな友達ができちゃうかもしれない。いい機会だから、キミもこのゲームを手に入れて、ジューブン楽しんでちょーだいな。

なお、タケルの設置してあるお店は、ログインの前の方にあるブラザー工業の広告に載っているから、そちらを参考に、もよりのお店を探してみてね。

また、タケルでは『チャイムズクエスト』や過去のソフコン入選作品も販売しているから、そっちのほうも買ってみてちょうだいね。

1992年8月7日(金)発売予定

ログインソフトウェアコンテストNo.144

『ちょろ²』(X68000)……………………………2000円[税込]

ソフコン ひと言 アドバイス

ここまで作れるのなら、もうプロ級だぞ

ベイビー堀井

うん、これはよくできていると思うぞ。これだけ細かい部分まで気を配って作られていれば、市販ゲームにだって対抗できると思うな。たとえば、コントロールライン(スタートラインのことね)を車が通過すると、実際のレースで聞こえる〝キュゥーン〟という音が効果音として鳴るのだ。パソコンのサンプリング機能を使っているんだけど、プレーしている人にとっては、「おお〜っ」とか思っちゃうんじゃないかな？　こういう細かい部分にまで気を配れるとは、野崎クンはなかなかのツワモノだなと思うぞ。

そうだなあ、野崎クンの今後の課題といえば、キミのこだわりに、さらにこだわってほしいってことかな。たとえば、プレーヤーの車の回転スピードが設定できるのはいいんだけど、正直言って役に立っていない。もう少し回転スピードに幅を持たせたほうがよかったんじゃないかな。それに、コースエディットモードでも、キーボードを使うことは仕方がないとしても、なるべくマウス操作で済ませられるようにしてほしかった。

すごく細かいコメントになっちゃったけど、そういうところにも気を配ると、もうプロも真っ青なゲームが作れると思うな。

こだわりがいい結果につながってるね

オタピー小沢

このゲームを見て一番感じたのが、ゲームのスミズミの細かいところにとても凝っているということだ。

コースそのものは、1画面分の小さなものなんだけど、いろんなトラップがあったり、画面がグルングルン回転しちゃったりと、個性的コースが用意されているから、飽きずに楽しめる。たとえば、コース1にある横断歩道のトラップでは、ちゃんと人がテクテク横断していくところなど、とてもていねいに作ってあって、好感が持てる。

また、自分でオリジナルのコースが作れるっていうのもよかったな。フツーのエディット機能みたいに、ただ単にマウスでコースを描いていくだけでなく、さらにそれぞれのコースに雨を降らせたり、夜間レースとしてのスポット処理の環境設定もつけられたりして、こういうところも気が効いてると思うよ。

さらに付け加えれば、コンフィグレーション変更機能も凝っていると思う。何とオープニングに出てくる文字の動きかたまで自由に変えられるのだ。はっきり言って、「だからなんなんだー」っていう機能なんだけど、こんなところにまで作者の凝りようがうかがえていいなあ。

次回作もがんばってほしいな。

アドベンチャーツクール98 Designer's Club

デザイナーズクラブ

アドツクの音楽を自分で作ってみよう

前々回('92年14号)に引き続き、BGMの作り方について解説することにしよう。

基本的な部分は、この前の記事でわかってもらえたと思うので、今回はちょっと高度なコマンドを3つだけ紹介しよう。

まずはデチューンコマンド。音程を微妙にずらす機能だ。音程をずらしてないパートと同時に演奏すると、音に広がりが出て、深みが加わるのだ。

次は、ポルタメントコマンド。音と音をなめらかにつなげる機能がある。ものが落ちるときの、ヒューンという音がポルタメントを使っているいい例だな。

それから、ビブラートコマンド。音程を微妙に揺らして、演奏に表情をつけるものだ。演歌でいえば小節(こぶし)のようなものかな。うまく使えば曲の雰囲気がビシッと決まる。自分の曲に使ってみたらどうかな?

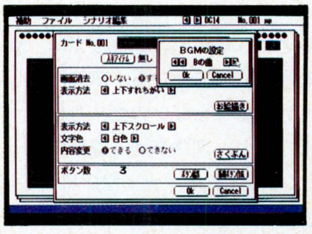

☗曲の演奏方法については、前号('92年14号)の記事を参照してちょーだい。

N(深さ0〜255) デチューンコマンド

音程をちょっとだけずらすコマンド。〝N255〟でちょうど半音ずれる仕組みだ。とりあえず、

1:N0　CDEFG
2:N60 CDEFG

というデータを入力して、演奏させてみよう。

〝2:……〟の部分を削除したものと聞き比べれば、デチューンコマンドの使用目的がより理解できるはずだ。ずいぶん音に厚みが出るよね。

このように、ずらしてないパートと同時に演奏させて使うコマンドなのだ。この点に注意。

```
1:@0 V12 L8 O4
2:@0 V12 L8 O4 n90


1:CDEFG
2:CDEFG

SOUND:@0
 ;     FRM SPD DPS ALG  FB
LFO:    2,   0,   0,   4,   4
 ;     AR DR SR RR SL TL KS MUL DT DT2
OP1:  31,  0,  3,  4,  0, 20,  1,  0,  0,  0
OP2:  24, 10,  5,  7,  7,  0,  0,  1,  0,  0
OP3:  31,  0,  3,  4,  0, 20,  1,  3,  7,  0
OP4:  24, 10,  5,  7,  7,  0,  0,  2,  7,  0
```

P(スピード0〜30) ポルタメントコマンド

こちらは、音と音を滑らかにつなげるコマンドだ。下にサンプルリストを掲載しているので、これを入力して演奏させてみよう。

ちなみにPの次に指定する数字が8だった場合、64分音符8個分の時間で、音程が変化し終わるようになっている。もっとゆっくり変化させたい場合は、数字を8よりも大きい数字にしてみよう。

ひとつ前の音の高さから、なめらかに変化させていくので、曲の頭の1音だけはうまく動作しない。

```
1:@0 V12 L4 O4
2:@0 V12 L4 O4 n90


1:c p8 def p0


SOUND:@0
 ;     FRM SPD DPS ALG  FB
LFO:    2,   0,   0,   4,   4
 ;     AR DR SR RR SL TL KS MUL DT DT2
OP1:  31,  0,  3,  4,  0, 20,  1,  0,  0,  0
OP2:  24, 10,  5,  7,  7,  0,  0,  1,  0,  0
OP3:  31,  0,  3,  4,  0, 20,  1,  3,  7,  0
OP4:  24, 10,  5,  7,  7,  0,  0,  2,  7,  0
```

I(深さ,周期,ディレイ) ビブラートコマンド

最後はビブラートコマンドだ。最初に書いてあるように、音程を微妙に揺らして、演歌の小節(こぶし)のような効果を得るコマンドだ。すでに紹介したデチューン、ポルタメントとは違い、パラメーターを3つも設定する必要があるので注意しよう。

最初は音程が揺れるときの深さだ。数字の範囲はデチューンコマンドの深さと同じ0〜255。255でちょうど半音分、音程が揺れることになる。

次は周期。〝,〟を入れて音程が揺れるスピードを続けて記述する。1で64分音符ひとつ分だ。指定できる値の範囲は1〜30だ。

3つ目はディレイ。ディレイとは、実際にビブラートがかかり始めるまでの時間のこと。ここで指定する数字が0だった場合、音の鳴り始めからビブラートがかかっているけど、8などを指定すると、64分音符8個分(ようするに8分音符分)遅れてビブラートがかかることになる。指定できる値は、こちらも1〜30だ。

右にあるのは、ビブラートを使ったサンプルリストだぞ。

```
1:@0 V12 L1 O4
2:@0 V12 L1 O4 n90


1:i30,4,4 cde


SOUND:@0
 ;     FRM SPD DPS ALG  FB
LFO:    2,   0,   0,   4,   4
 ;     AR DR SR RR SL TL KS MUL DT DT2
OP1:  31,  0,  3,  4,  0, 20,  1,  0,  0,  0
OP2:  24, 10,  5,  7,  7,  0,  0,  1,  0,  0
OP3:  31,  0,  3,  4,  0, 20,  1,  3,  7,  0
OP4:  24, 10,  5,  7,  7,  0,  0,  2,  7,  0
```

こいつは便利!

アドベンチャーツクール98用 FM音源音色ライブラリーなのだ

音色は、演奏データと同様に、あるフォーマットで記述すればいいんだけど、パラメーターが複雑なので、音を作ることはそんなに簡単ではない。せめて音色エディターがあれば……、という人はたくさんいるだろうね。

でも、音色エディターを今すぐ作れっていっても無理な話なので、今回はアドツクに収録されているサンプル曲の中から、いくつかピックアップし、音色ライブラリーとして紹介することにしよう。使いたい音色があったら、下にあるリストをそのまま入力しよう。あとは演奏データの頭に、〝@1〟というふうに音色番号を設定すればオーケーだ。また、ここに紹介しているデータを少しずつ修正してみてもいいかもね。

音色番号1 ピアノ1

```
SOUND:@1
;    FRM SPD DPS ALG  FB
LFO:   2,   0,   0,   4,   4
;      AR DR SR RR SL TL KS MUL DT DT2
OP1:  31,  0,  3,  4,  0, 20,  1,  0,  0,  0
OP2:  24, 10,  5,  7,  7,  0,  0,  1,  0,  0
OP3:  31,  0,  3,  4,  0, 20,  1,  3,  7,  0
OP4:  24, 10,  5,  7,  7,  0,  0,  2,  7,  0
```

音色番号2 ピアノ2

```
SOUND:@2
;    FRM SPD DPS ALG  FB
LFO:   2,   0,   0,   2,   0
;      AR DR SR RR SL TL KS MUL DT DT2
OP1:  27, 18, 18,  9, 13, 56,  1,  4,  0,  0
OP2:  25, 20,  7,  7,  0, 40,  0,  5,  0,  0
OP3:  31, 20, 14,  5,  0, 80,  1,  2,  7,  0
OP4:  16, 31, 15,  8,  0,  0,  0,  1,  7,  0
```

音色番号3 フルート

```
SOUND:@3
;    FRM SPD DPS ALG  FB
LFO:   2,   0,   0,   4,   0
;      AR DR SR RR SL TL KS MUL DT DT2
OP1:  31,  0,  3,  4,  0, 40,  0,  4,  0,  0
OP2:  14,  7,  0,  7, 12,  0,  0,  1,  0,  0
OP3:  31,  0,  3,  4,  0, 40,  0,  4,  7,  0
OP4:  10,  7,  0,  7, 12,  0,  0,  1,  7,  0
```

音色番号4 リリコン

```
SOUND:@4
;    FRM SPD DPS ALG  FB
LFO:   2,   0,   0,   0,   6
;      AR DR SR RR SL TL KS MUL DT DT2
OP1:  16, 13,  1,  5,  3, 30,  0,  3,  5,  0
OP2:  31, 11,  0,  5,  0, 30,  0,  2,  1,  0
OP3:  31,  4,  0,  5,  0, 30,  0,  1,  1,  0
OP4:  24, 31,  0, 10,  0, 10,  0,  1,  5,  0
```

音色番号5 ディストーションギター

```
SOUND:@5
;    FRM SPD DPS ALG  FB
LFO:   2,   0,   0,   0,   7
;      AR DR SR RR SL TL KS MUL DT DT2
OP1:  31, 18,  9,  4,  2, 40,  0,  8,  0,  0
OP2:  24, 14,  2,  4,  2, 30,  0,  0,  0,  0
OP3:  31,  0,  1,  4,  2, 20,  0,  1,  7,  0
OP4:  24,  7,  2,  7,  7,  0,  0,  1,  7,  0
```

音色番号6 エレピ1

```
SOUND: @6
;    FRM SPD DPS ALG  FB
LFO:   1,   3,  10,   1,   5
;      AR DR SR RR SL TL KS MUL DT DT2
OP1:  19, 18,  4,  4,  5, 51,  0,  6,  0,  0
OP2:  21, 14,  6, 10,  6, 40,  0,  0,  0,  0
OP3:  11, 31,  3, 10,  0, 24,  0,  0,  0,  0
OP4:  14, 31,  1,  8,  0,  5,  0,  0,  0,  0
```

音色番号7 エレピ2

```
SOUND: @7
;    FRM SPD DPS ALG  FB
LFO:   0,   0,   0,   6,   7
;      AR DR SR RR SL TL KS MUL DT DT2
OP1:  31, 19,  0,  9, 12, 33,  0,  1,  0,  0
OP2:  28, 12,  0,  9, 12,  8,  1,  1,  0,  0
OP3:  25, 12,  0,  5, 12,  8,  0,  1,  0,  0
OP4:  25, 25,  0,  3, 12,  8,  0,  0,  2,  0
```

音色番号8 オーボエ

```
SOUND: @8
;    FRM SPD DPS ALG  FB
LFO:   0,   0,   0,   2,   7
;      AR DR SR RR SL TL KS MUL DT DT2
OP1:  25, 11,  0,  3,  1, 37,  3,  1,  3,  0
OP2:  28, 12, 12, 11,  5, 37,  3,  9,  3,  0
OP3:  25, 16,  0, 11,  1, 47,  1,  2,  3,  0
OP4:  17, 10,  0, 11,  1,  0,  1,  4,  3,  0
```

音色番号9 サックス

```
SOUND: @9
;    FRM SPD DPS ALG  FB
LFO:   2,  20,   3,   2,   7
;      AR DR SR RR SL TL KS MUL DT DT2
OP1:  18,  0,  0,  6,  0, 36,  0,  0,  0,  0
OP2:  18,  0,  0,  6,  3, 47,  0,  4,  0,  1
OP3:  18,  0,  0,  6,  0, 42,  0,  0,  0,  0
OP4:  14,  8,  0,  8,  1,  0,  0,  1,  7,  0
```

音色番号10 ハーモニー

```
SOUND: @10
;    FRM SPD DPS ALG  FB
LFO:   0,  10,   3,   1,   7
;      AR DR SR RR SL TL KS MUL DT DT2
OP1:  18,  0,  0,  3,  0, 38,  0,  9,  3,  0
OP2:  18,  0,  0,  3,  0, 38,  0,  7,  7,  0
OP3:  15,  5,  0,  3,  1, 37,  0,  1,  3,  0
OP4:  15,  8,  0,  9,  2,  8,  0,  3,  7,  0
```

音色番号11 ストリングス

```
SOUND: @11
;    FRM SPD DPS ALG  FB
LFO:   0,  40,   4,   3,   6
;      AR DR SR RR SL TL KS MUL DT DT2
OP1:  14, 18,  5, 15, 13, 58,  1,  8,  3,  0
OP2:  21,  2, 31, 15, 11, 54,  0,  3,  3,  0
OP3:  31,  2, 31, 15,  1, 37,  0,  1,  7,  0
OP4:  15,  3,  9, 11,  0, 15,  0,  1,  1,  0
```

音色番号12 ホルン1

```
SOUND: @12
;    FRM SPD DPS ALG  FB
LFO:   0,   3,  10,   2,   7
;      AR DR SR RR SL TL KS MUL DT DT2
OP1:  18,  7,  7,  9, 13, 36,  0,  1,  7,  0
OP2:  20,  6,  3, 10,  1, 43,  0,  2,  0,  0
OP3:  28,  9,  6, 12, 14, 32,  0,  1,  2,  0
OP4:  31,  6,  3, 14,  0, 19,  0,  1,  0,  0
```

音色番号13 ホルン2

```
SOUND: @13
;    FRM SPD DPS ALG  FB
LFO:   0,   3,   5,   2,   7
;      AR DR SR RR SL TL KS MUL DT DT2
OP1:  21,  0, 18,  8,  0, 42,  0,  1,  2,  0
OP2:   8, 18,  1,  8, 14, 31,  0,  1,  2,  0
OP3:  20, 16, 10,  8, 15, 25,  0,  2,  7,  0
OP4:  16,  2, 10,  8,  0, 19,  1,  1,  6,  0
```

音色番号14 ベース1

```
SOUND: @14
;    FRM SPD DPS ALG  FB
LFO:   2,   0,   0,   0,   7
;      AR DR SR RR SL TL KS MUL DT DT2
OP1:  31, 18,  0,  6,  2, 36,  0, 10,  0,  0
OP2:  31, 14,  4,  6,  2, 45,  0,  0,  0,  0
OP3:  31, 10,  4,  6,  2, 25,  1,  0,  0,  0
OP4:  31, 10,  3,  6,  2,  0,  1,  0,  0,  0
```

音色番号15 ベース2

```
SOUND: @15
;    FRM SPD DPS ALG  FB
LFO:   2,   0,   0   4,   0
;      AR DR SR RR SL TL KS MUL DT DT2
OP1:  27, 10,  4,  6,  0, 15,  0,  0,  7,  0
OP2:  23,  5,  3,  6, 15,  0,  0,  1,  7,  0
OP3:  27, 10,  4,  6,  0, 15,  0,  0,  0,  0
OP4:  23,  5,  3,  6, 15,  0,  0,  1,  0,  0
```

チャイムズクエスト指南道場 第14場

師範代をめざして

シナリオの表現方法1

このコーナーも、始まってからすでに半年が経った。いやー、月日の流れるのは速いもんだねえ。

ところで、チャイムズクエストについて、今までいろんなことを指南してきた。だいたいの基本は、もう指南し終えてると思うので、今回からエキスパートモードに入ろうと思う。もちろん、なるべくわかりやすく指南していくから、そんなに怖がることはないぞ。

とりあえず、今回から数回は、キミの作ったシナリオを、チャイムズクエストで実現するためのテクニックを紹介しよう。ただ、ここであげる例は、あくまでも一例だぞ。ほかにもいろいろ実現する方法があると思うので、キミたちも考えてみてね。

なお、「シナリオの実現方法がわかんな〜い」という人がいたら、このコーナーあてに質問してくれ。この場所を使って、具体的な実現方法を紹介していくぞ。

シナリオ例

冒険に役立つアイテムを手に入れるため、アイテムショップに行った。
あれやこれやとアイテムを選んでいるうちに、どこからともなく、
僕に向けられた視線を感じた。「誰だろう？」と、そっちを見てみると、
どうやら、僕を手招きしているようだ。
彼のもとに行ってみると、彼は突然僕に話しかけてきた。
「キミ、シェールだろ？」
「ん？　なんで僕の名前を知っているの？」
「そのダガーを見ればすぐにわかるよ。それより、この町のギルドマスターが困っているらしいぞ。彼の力になれば、いいことがあるかもよ」
彼はそれだけ言うと、あとはだまったままだった……。

STEP1 イベントの発生条件を考える

まずは、プレーヤーがどういう状態のときにイベントが発生するか、それをシナリオを元に考えるのだぞ。

まずは、プレーヤーがどんなことをしたとき、あるいはどんな状態のときに、このイベントが発生するかを考えるのだ。

右上のシナリオ例では、プレーヤーとナゾの男の会話の中に「そのダガーを見ればすぐにわかるよ」という部分があるよね。つまり、プレーヤーが〝ダガー〟というアイテムを持っていないと、会話に矛盾が生じるわけだ。

もうわかったよね？　このイベントの発生条件のひとつは、〝プレーヤーが、ダガーを持っているか？〟というものになるぞ。

ところで、二度も三度も同じセリフを聞くのって、プレーヤーにとっては結構面倒くさいよね。だから、彼に初めて会ったときにのみ、このイベントが発生するようにしておくようにしておくといいんじゃないかな。

このイベントには、まだ決めなきゃならない発生条件があると思うけど、あとは下にある表を参考にして考えてね。

イベントの発生条件

❶ダガーを持っている
❷この男に初めて会った
❸３人目の仲間がいない

STEP2 イベントの場所を決める

イベントの発生条件を決めたら、次はそのイベントをどこで起こすかをシナリオを参考にして決めよう。

イベントの発生条件が決まったら、次はマップ上のどの場所でこのイベントを発生させるかを決めよう。

シナリオ例では、プレーヤーがアイテムを買いに、アイテムショップに行ったときに起こったイベントということになってるよね？　だったら、当然このイベントは、アイテムショップの中で発生しないとおかしい。サンプルゲームでは、アイテムショップがひとつしかないので、イベントの発生場所はもう決まったようなもんだね。

それでは、いよいよイベントスクリプトの作成へと進むことにしよう。

よし!! ここに決めた

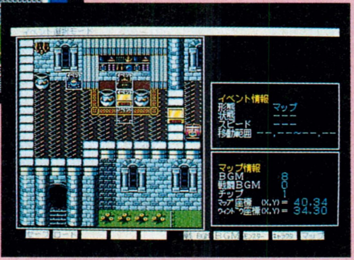

⬆これは、最初に寺院のすぐ北にある町〝スクリミール〟だ。ここは、貿易で栄えた港町である。

➡その中にある、アイテムショップがここだ。ここに、今回のイベントを設定することにした。

STEP3

イベントを作成する

さあ、いよいよイベントを作成する。このイベントは、スクリプトを使って作成することにした。

さっき決めた、イベントの発生条件と発生場所をもとに、イベントを作成する。

このイベントは、スクリプトを使って作成しているので、命令の意味がよくわからないかもしれない。そういうキミは、チャイムズクエストの詳しいマニュアルを同時に参考にしてほしいぞ。ここでは、各命令の詳しい動作は説明しないからね。

それでは、イベントスクリプトの説明に入ろう。

まず、プレーヤーがダガーを持っているかを判断する。もしプレーヤーが持っていなければこのイベントはすぐに終了するぞ。

そして、男に初めて会ったかどうかを、フラグを使って判断し、もし初めてならば、ふたりの会話が発生するのだ。

ざっと説明したけど、わかったかな？　すべてがわからなくても、ちょっとずつ理解してくれれば、それでいいぞ。

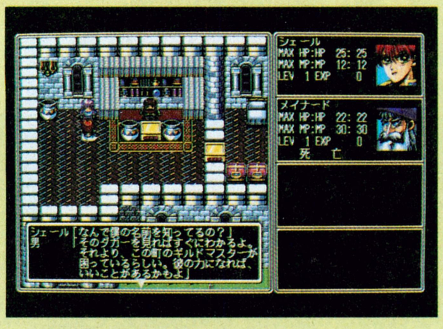

➡お店のカウンターの横にいる男が、今回のイベントのカギだ。

このイベントのデータ

●マップ番号
13

●マップ上の位置
X座標:40
Y座標:34

●関係するアイテム
15番:ダガー

●関係するフラグ
25番:以前この男にあったか?

イベントスクリプト

```
IF(I15=0)  ←------------- プレーヤーが、ダガーを持っているか？
  EXIT     ←------------- 持っていなければ、イベント終了
ENDIF
IF(F25=0)  ←------------- 彼に初めて会ったか？
  'シェール「ん？　誰だろう？」＊'
  AUTO 4,6  ←------------男のもとに移動させる
  AUTO 0,2
  '男      「キミ、シェールだろ？」'
  'シェール「ん？　なんで僕の名前を知ってるの？」＊'
  '男      「そのダガーを見れば、すぐにわかるよ。'
  '         それより、この町のギルドマスターが困っている'
  '         らしいぞ、彼の力になれば、いいことがあるかもよ」'
  F25=1    ←------------- 彼にあったというフラグを立てる
ENDIF
```

ソフコンにドンドン応募するのだよん!

●ゲームプログラム部門●ゲーム企画部門
●CG部門●ツクール部門

ソフコンPRESSで発表しパワーアップして発売!

ソフコンこと、ログインソフトウェアコンテストでは、オリジナルゲームのプログラムや、ゲーム企画、ワンポイントのゲームアイデア、それにログインソフトが提供しているゲームコンストラクションツール"ツクールシリーズ"で作られた作品を広く読者から募集します。

●ゲームプログラム部門
未発表のオリジナルプログラムであれば機種は問いません。入選作は誌上に掲載し、TAKERUを通じて、またはパッケージ商品として販売します。他人のプログラムの全部、または一部をコピーしたものや、二重投稿は堅くお断わりします。

●ゲーム企画部門
未発表のオリジナルゲームの企画で、ゲームシステムやストーリー、画面構成、操作方法、キャラクターや背景のグラフィックなど、ゲームを構成する要素が具体的に書かれたもの。入選作は誌上に掲載し、編集部がプログラム化します。

●CG部門
未発表のオリジナル作品に限ります。マンガのキャラクターや、他人が描いた絵画の取り込みなどは審査の対象外とします。なお、グラフィックを描くために使った機械や、グラフィックツールを必ず明記してください。

●ツクール部門
ログインが提供するツクールシリーズで作られた作品。これまでに提供したツールすべてを対象とします。入選作は誌上に掲載し、TAKERUを通じて販売します。

★賞金★

ゲームプログラム部門	
GrandPrix	50万円
2ndPrize	30万円
3rdPrize	10万円
努力賞	3万円
ゲーム企画部門	
GrandPrix	20万円
2ndPrize	10万円
3rdPrize	5万円
努力賞	3万円
ツクール部門	
GrandPrix	10万円
2ndPrize	5万円
3rdPrize	3万円
CG部門	
GrandPrix	5万円
2ndPrize	3万円
3rdPrize	1万円

堀井賞、木屋賞はさらに賞金100万円

入選したプログラムやゲーム企画の作者には、誌上のアドバイスを読んでバージョンアップを図ってもらいます。バージョンアップされたプログラムは、TAKERUを通じて、またはパッケージ商品として販売されます。そして、これらの入選作品を半期に一度集め、審査会を開いてその内容を再度審査します。特に優秀であると認められた作品は、堀井賞、木屋賞として表彰され、賞金100万円が贈られます(該当作なしのときもあります)。堀井賞、木屋賞を受賞したプログラムは、パッケージ商品として販売されます。なお、第9回堀井賞、木屋賞の対象作品の締切は、'92年11月末日。結果発表は、ログイン'93年1、2合併号になります。

●応募方法……応募作品には、以下の書類を同封してください。
①郵便番号、住所、氏名、年齢、電話番号、賞金の振り込み口座(銀行名、支店名、口座番号、名義人の氏名、名義人の住所)を明記したもの(住所、氏名、名義人氏名にはフリガナをつけてください)。
なお、20歳未満の方は、保護者の承認を受け、保護者の住所、氏名、電話番号も明記してください。
②プログラム部門やツクール部門の作品には、機種、記録したディスクの種類、実行方法、遊び方、ゲームの解き方などの詳しい説明書を同封してください。

●応募に関しての注意事項
①入選した作品の著作権は(株)アスキーに帰属します。
②原則として、応募された作品は返却しません。もし、返却を希望する場合は、返信用の封筒と切手を同封してください。
③入選作品の賞金は、作品が掲載されたログインが発売された日の翌月の末日に、指定口座に振り込まれます。

プログラマー&移植版も大々募集中

このコーナーでは、ゲーム企画部門に採用されたゲームのプログラムや、ログイン誌上に掲載されたプログラムの、他機種への移植版を作ってくれる人を募集しています。下記のあて先にご連絡ください。また、移植作品の応募も受けつけています。

●あて先●
〒107-24 東京都港区南青山6-11-1
スリーエフ南青山ビル
(株)アスキー ログイン編集部
ソフコン〇〇〇〇部門係

一部の違いのわかる読者ちゃんの間で、圧倒的人気のCAI情報局。今号は、CAIゲーム開発現場レポートと、14号で実施した期末テストの結果発表だ。

嵯峨ちょんめん

ゲームでCAIを作る開発現場潜入レポート

フランキー年永

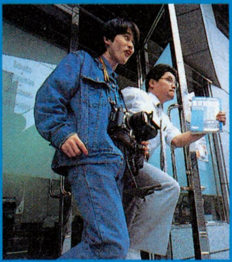
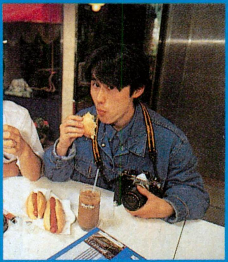

いつもこんな感じで取材に出発するのだ。で、取材の前にメシを食うのも毎度のこと。

ひとつ、まったくストーリーがない。ふたつ、システムがしょぼい。3つ、画面が退屈。とまあ、市井にあふれるCAIソフトには不評がいろいろ。とは言っても、所詮CAIソフトは教育が目的だ。過剰な期待はしないのが正解。と、正直言ってちょっぴりさめた気持ちもあるんだなぁ。

ところが、そんなに世の中捨てたもんじゃないのだ。ゲーム仕立てのCAIソフトを制作している国家機関が都内某所にある！　そんな情報がCAI情報局に舞い込んだのだ。その機関はソフトウェア工学研究財団と言い、通産省関係の財団法人だ。通産省と言えば、パソコンを学校に売りたい！　と言うハードメーカーの後押しをして、義務教育でのパソコン導入にひと役買ったお役所。売るだけ売って後は知らんぷり（の批判もしばしば）というハードメーカーと、開発コストが回収できないから作りたがらないソフトハウスに代わって、いよいよ通産省がソフト開発に乗り出したのか!?　それは、どんなソフトなのか!?　CAIソフトはどこまでゲームに迫るのか!?　きっと国民の血税で作っているんだろうから、クソゲーは許せないぞ。

梅雨空の下、ログイン編集部を後にした嵯峨ちょんめんとフランキー年永のふたりは、財団法人ソフトウェア工学研究財団の門を叩いた。そこで我々が発見したものは、2年間の歳月を費やして作成したというふたつの重要書類だったのだ。それは、〈新コンピュータ支援教育システムの概要に関する調査研究報告書〉（平成3年3月）と〈新コンピュータ支援教育システムの開発に関するフィージビリティスタディ報告書〉（平成4年3月）だ。合わせて435ページにもなるこの2冊の報告書の中に、開発中のCAIソフトの全容が書かれていると思うと、ウヒョ！　だね。

見つけた！　㊙報告書

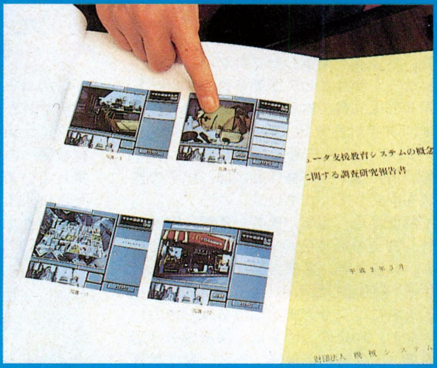

⬆本邦初公開のマル秘の報告書だ。実写の画面写真は、残念ながらサンプル版では肖像権の関係でちょっと……。

それはゲームだった!!

⬅⬆オープニングのタイトル画面とマップ。マップは標準、ＳＦ、ファンタジーの各ルートがあって、主人公はホテルを起点にには探索を繰り返す。

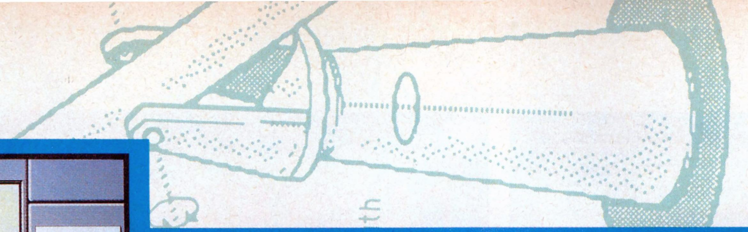

- ●第1ルート――『マリコ叔母さんの秘密』(一般向け) 課題達成型ストーリー
- ●第2ルート――『ヒューマノイドの島』(青年向け) SF空想科学小説探検ストーリー
- ●第3ルート――『竜魔が行く』(少年少女向け) ファンタジー

とにかくレポートしよう。

まず、ソフトの仮タイトルだけど、『マリコ叔母さんの秘密』と言うんだ。なんか、NHK教育テレビ風のノリだ。大事なのはタイトルよりも中身とはいえ、これはいただけない。再考の余地ありだ。対象は、中学生からお年寄りまで幅広い年代層で生涯学習英会話ソフトということらしい。

で、肝心の中身だが、結論を言うと、このソフトはまさしくゲームで、ロールプレイング形式のアドベンチャーゲームになりそうだ。

ある日突然、隣の大金持ちの叔父さんに呼びつけられた主人公は、3枚の写真と犬のブローチを手渡される。写真は記憶喪失になっているマリコ婦人の昔のアメリカ留学時代の思い出の場所。ブローチも留学時代の思い出の品物だ。叔父さんの依頼を受けた主人公は、写真に写っている場所を特定するためにアメリカ旅行へと旅立つことになる。そこで、彼を待ち受ける難問奇問の数々。この難問奇問が、アドベンチャーたるゆえんなんだけど、なにせ今はまだ開発中ということもあって、約20ステージの10分の1しか出来上がっていないから、果たしていかなるイベントが待ち受けているかはわからない。とにかく主人公は、ホテルを拠点にアクティブに謎解きの冒険旅行を続けるのだ。

このソフトの特徴は、多線・多節型のストーリー構成になっているということ。下のイラストのように出発点と終着点は同じなんだけど、主人公の活動する場所が、標準(現実のアメリカ)とSF、そしてファンタジーの3つの世界に枝別れしているわけ。

標準ルートは、いろんな人から得た情報やアイテムを活用して進むノンフィクション取材型のアドベンチャーアメリカ旅行ゲーム。特筆すべきは、実物よりもキレイ、なんてことはないけど、画面上に開かれたウインドー内を、実写のキャラクターが動き回ること。もちろんフルカラーの実写で、音声もばっちしのマルチなCAIソフトだ。試される英語力のほうはというと、義務教育卒業程度であれば、なんとかクリアーできそうだ。

英語力は人並みなのに、ちょっとやる気がない人は**SFルート**。こっちは、『ヒューマノイドの島』というサブタイトルで、成田空港を離陸した直後の飛行機事故で絶対絶命、と思いきや、主人公は異次元の世界にタイムスリップ。怪獣に襲撃されたり、異星人に遭遇したり、はたまた鯨の腹の中だったりと、波乱万丈をそのまま絵にしたSF絵巻だ。結局最後には、めでたく標準ルートに合流するぞ。

英語がダメで国際線に乗れそうもない人は、日英両国語が話せるバイリンガル鳩の背に乗って様々な敵と戦う、**ファンタジールート**

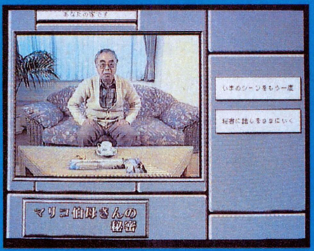

⬆隣の大金持ちの叔父さんは、実写と肉声で、テレビドラマを見ているよう。

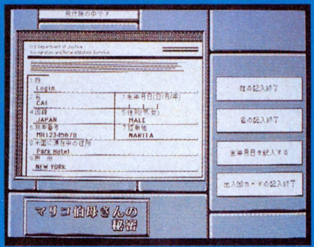

⬆飛行機の中では、入国管理カードを記入する。実際の海外旅行でも書くんだよ。

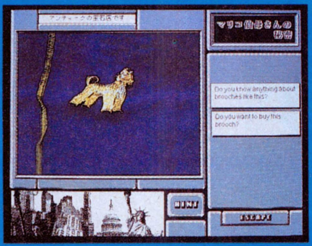

⬆アイテムを使い情報を集める。いかにも、アドベンチャーしてる感じね。

⬆ちょっとゲームっぽくない画面デザインは、今年中にゲーム画面風に変身する。

⬆ステージ終了時に行動データを表示。成績が悪いとルート替えもある。

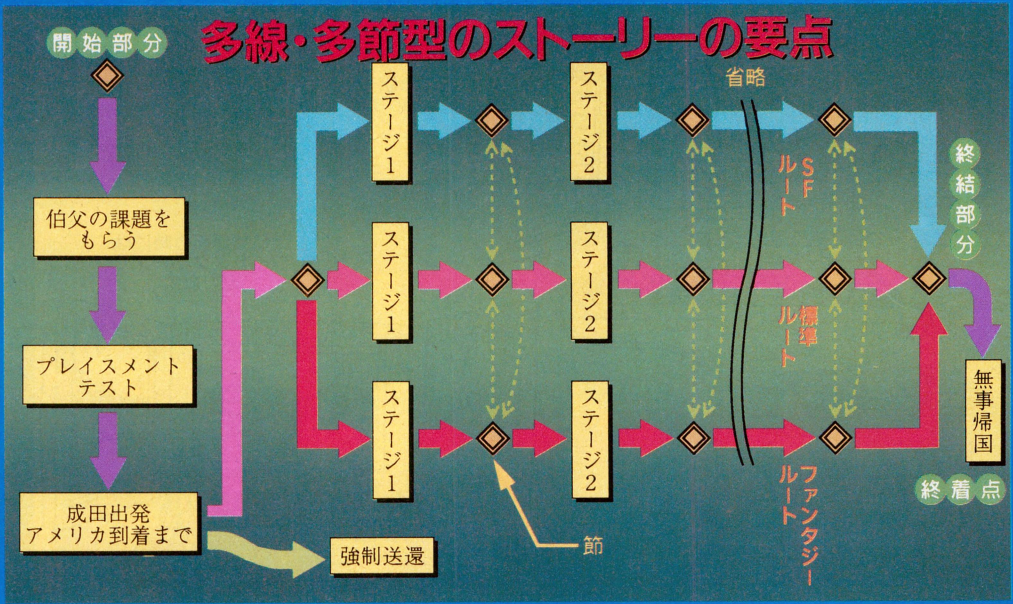

の『竜魔へ行く』へどうぞ。最後の、敵の大物の竜魔をやっつけると、廃虚の街が現代のアメリカに変容するぞ(後に標準ルートに合流)。

各ルートの振り分けは、成田空港に行く途中で行なわれる。学習者は、道すがら謎の外人9人と遭遇し、嫌でも〝英会話〟をしなくてはならない。このときの主人公の英語力や学習意欲をコンピューターが判断してルートが決定されるわけだ。ゲーム中でもルートの切り替えイベントがあから、CAIソフトにありがちな単調さはないぞ。

コナミならこうする！ということで…

CAIソフトがゲームになる！本当に喜ばしいかぎりなんだけど、完成するまでは安心できない。気になる点がいくつかあるんだ。

もっとも気になるのが、なんと

も先生っぽい話し方だ。登場するキャラクターの英語の問いかけが、全部教科書に出てくるようなしっかりした英文法でしゃべられているんだ。だから、謎解きのアドベンチャーゲームの雰囲気が台なし。スラング丸出しのラフな英語だと勉強にならないのはわかるけど、ストーリーや場面設定が面白いのにこれじゃあ残念だ。

そこで、ゲーム作りのノウハウを知り尽くしたコナミの登場だ。コナミが作ったらCAIはこうなるのだ！　と、すでに出来上がっているプレゼンソフトの、その見せ方たるやどこから見てもゲームそのもの。効果音もセリフ回しもばっちしだし、画面のレイアウトもゲームそのまま。まだみんなには見せられないけど、今年の終わりくらいには、コナミ版CAIアドベンチャーの試作ソフトが完成する。はっきり言って、こいつは大いに期待してよさそうだ。

CAIはかくありたい

3ヵ年計画でスタートしたCAIソフト開発は、残すところあと1年。財団法人ソフトウェア工学研究財団に集まった大学教授、ハードメーカー、ソフトハウスの面面は、最後の追い込みにがんばっている。我々ふたりは、開発プロジェクトの事務局を統轄する、青島隆さんを直撃した。

「大航海時代は、CAIソフトにもなる」、と言う青島さんは、結構やり込んでいるかも。

ログイン　お役所がゲームソフトなんて、まだ信じられないや。

青島　そうでしょうね(笑)。でも、本気なんですよ。従来のCAIソフトは、先生方が使いやすい内容のものがほとんどで、生徒には不評でした。主体は生徒でなくてはおかしい！　2年前、試作CAIソフト開発に取り掛かった私たちは、すぐに子供の絶大な支持を得ているパソコンやファミコンのゲームに着目しました。そこで、ゲームのメカニズムを分析して、CAIソフトに応用する仕事に取り掛かりました。CAIソフトはもちろんですが、プロジェクトのメンバーは、国内外のゲームで遊びましたよ。そして出来上がったのが、この試作ソフトです。

ログイン　今年はコナミが作るということですが？

青島　たとえば、学習画面。

ログイン　ゲーム画面ですね。

青島　そう、ゲーム画面(笑)。Macintoshの操作性は好評なんですが、画面がおとなしすぎる、セリフの言い回しなども含めて今年1年で、コナミさんにもっとゲームっぽくしてもらいます。とにかくゲームの顔をしたCAIソフトを作りますよ。

ログイン　もう一度うかがいますが、本当に本気でゲームでCAIをやろうとしているんですね。

青島　はい本気ですよ。プロジェクトのメンバー全員のオーケーは、すでにとってあります。コナミさんの試作ソフトをもとに、来年中に完成版のCAIソフトとして、お見せできるかと思います。

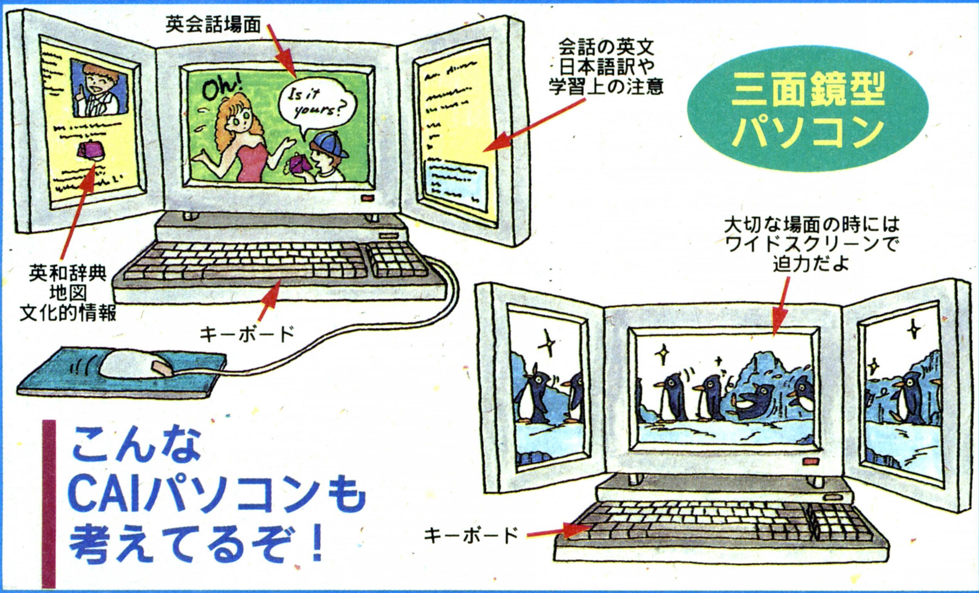

14号期末テスト問題集の解答と解説

講師
高ピョン

ちわ、高ピョンです。マイコン史の問題は、みんなにはちょっと難しかったかな!? なんてったって十数年前の話だもんね。高ピョンなんか、まだ生まれてなかったもんなぁ(ウソこけ)。

そういえば、当時はまだパソコンっていう言葉はなかったんだよね。小さなコンピューターは、みんなマイコンって呼んでたんだ。ちなみにマイコンは、マイクロコンピューターの略なんですけどね。

たしかパソコンという呼び方が一般的になったのは、PC-8001が流行り始めたころからだったかな。当時、パソコンなんて言うのは、なんか恥ずかしかったよなぁ。

講師
四ツ谷則子

音楽の問題、ちょっと難しかったかな? でもヒントがあってわかりやすかったでしょ。

音楽って本当は机に向かって習うよりも、体でリズムを感じながら、楽しく、遊び感覚でいいと思うんだ。〝心〟で感じることができたら大正解だよ、ね。

講師
忍者増田

忍者マニアの読者殿には、ちと簡単な問題だったかな。忍術における〝遁法〟とは、逃げる術のこと。火を利用して逃げるのが火遁の術であり、水を利用して逃げるのが水遁の術であった。金遁の術では、金属製のものを利用したり、またはお金をばらまいたりして逃げることもある。

講師
岩尾ゴワス

基本的に教科書問題ばかりだったので、参考書等を読めばほとんどの問題に答えられたと思う。ただ、いわゆる下ネタ系の問題は教科書には載っていないモノがあったんで、ここでは主にそれらの解説を行なってみるとしよう。

まずは問7の〝宮刑〟の別名だが、これは〝腐刑〟が正解。ナニを落とした跡が腐敗臭を発するから、というのがその理由である。問8は諸説ふんぷんなんで、悩んだ人も多かったと思うが、ここは一般論として〝羽柴秀吉〟を正解としよう。織田信長と森蘭丸、徳川家康と伊井直政があきらかに男色関係だったのに対し、羽柴秀吉と石田三成には、男色関係がなかったとする説のほうが多いからだ。といって、別に力説する必要はないのだが。

MS-DOS

さて問題に出したMS-DOS、ログイン読者なら一度は聞いたことがあるよね。これがナニ者なのか、簡単に言うと、パソコンをユーザーが使える状態にしてくれるプログラムなんだ。〝基本ソフトウェア〟などとも呼ばれているぞ。このソフトがあって初めて、ワープロやゲームが活用できるんだ(例外もある)。パソコンを使い始めるとMS-DOSが必ず必要になってくる。キチンと購入しておこうね!

模範解答

答1	12ビット
答2	パナファコムLKIT-16
答3	〝小さな巨人〟はアイデアの泉
答4	I/O
	アスキー
	マイコン
	RAM
答5	メモリーバンク切り替え
答6	足利義晴、第12代将軍
答7	腐刑
答8	羽柴秀吉
答9	ドイツ国家社会主義労働者党
答10	エスゲイ
答11	アギ(アゴも可)
答12	前漢
答13	3人
答14	金遁
答15	逃げる
答16	山田風太郎
答17	苦も無く穴を掘れるから
答18	アッサイ
答19	コンピューター(CPUでも可)
答20	DIR
答21	エムエスドス

以上が14号の問題集の模範解答だ。ちょっと難しかったかな? 間違ったところについては、もう一度14号の問題を見直して、講師の説明をよく聞こう。ちなみに成績優秀者を下に貼り出してあるぞ。

てなわけでキミたちが上位得点者だ!

21問だから21点満点で、上位得点者は、青森の飯塚健二(20点)と、宮城の伊藤忠、東京の小山信二、神奈川の片岡幸雄、(すべて18点)、愛知の井上賢一(17点)だ。以上5人には、オチープグッズを進呈だ。

次号予告

この原稿を書いてる今は梅雨のど真ん中なのに、お盆休みはどこへ行こうか、なんて心はもうそっちのほうへ行ちゃって次号のことはそっちのけ。

でも、ちょっとは考えてんだ。次号はというと、今号に引き続いて試作CAIソフトのレポートをやってみようと思っている。CAIゲームソフトは出てこないかもしれないけど、アイデア勝負の楽しいソフトを紹介できたらいいな。

ところでみんな夏休みは、どうしているの? 受験の準備で忙しい人も多いと思うけど、アドベンチャーツクールでCAIソフトを作ってみないかい? で、出来上がったらCAI情報局まで送ってくれないかなぁ。実は今、〈大笑い、秋の自作CAIソフト大会〉なる企画を考えているんだ。みんなの作品が集まったところで開催するから年末になるかも。システムなんか、簡単でいいよ。愉快なアイデアで読者ちゃんを笑わしてくれそうなヤツをたのむよ。

あて先

〒107-24
東京都港区南青山6-11-1
スリーエフ南青山ビル
(株)アスキー　ログイン編集部
CAI情報局　係

モンティー家の笑い健在
ベスト・オブ・モンティ・パイソン

VIDEO

あのモンティー家が帰ってくる。といっても、別にどこに行っちゃったわけじゃないんですけど。番組が終了した後、それぞれ活躍してるってだけの話。たとえばジョン・クリーズやエリック・アイドルは俳優として(『ワンダとダイヤと優しい奴ら』、『走れ！　尼さん』)、そしてテリー・ギリアムは監督として(『バンデットＱ』、『未来世紀ブラジル』)成功しているのだ。

そんなモンティ・パイソンのベスト版が、現在ビデオで発売中だ。これは、本国イギリスでモンティ結成20周年を記念して放映されたテレビ番組で、あのスティーブ・マーティンがホストを担当、数あるモンティギャグを紹介しているというもの。ま、いわばモンティのハイライト集って感じなわけ。

ハイライトだけに、シリーウォーク(バカ歩き)はもちろん、スペインの宗教裁判、サム・ペキンパーのテニスなんておなじみのネタがバッチリ入っております。かつて日本でも放映されてた(確か、今のテレビ東京だったと思う)『空飛ぶモンティ・パイソン』のファンの人には、涙ものの１本ですぞ。

⬆これが、今は監督として有名なテリー・ギリアムのアニメーションだ。シュールでマル。

このほか、オリジナルの番組を収録したビデオシリーズも（８月現在８巻まで発売中)、９月から続編が登場するという、ファンにはありがたいニュースもある。

え、モンティってナンだかわからないって？　そんな人は、今すぐにレンタル屋さんまたはビデオショップに走って、シリーズ第１巻を観るべし。女王陛下をも笑い飛ばす、モンティ・パイソン独特のシュールでブラックな笑いを知らないなんて、人生の最大の損失ですぜ。

そうそう、モンティフリークの人に、忘れちゃいけない情報をひとつ。このビデオでは、1989年10月に急死してしまったグレアム・チャップマンの、死ぬホンの少し前の姿がチラっと（ホント、ポーズしなきゃいけないくらいチラっと）拝めるのだ。これだけでも、フリークには観る価値があるかもね。

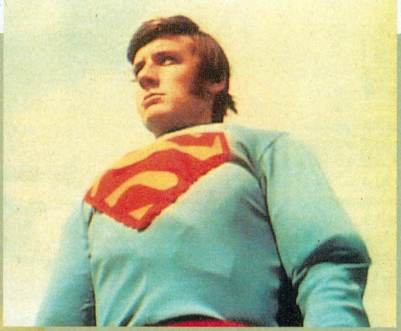

ここに集めた写真は、テレビ版をビデオ化したシリーズからのハイライト。特に９月に発売される９巻は、シリーズの第１話が収録されてて、ファンには堪えられない１本なのだ。

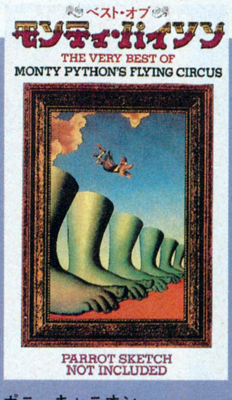

ポニーキャニオン
73分、１万2800円[税込]
発売中

⬆①～⑧まで出てたシリーズの続編も、８月から順次ポニーキャニオンから発売される。

白鳥ジュンの

こいつがおもしろいっ!

★★★ウェインズ・ワールド★★★

⬆左が主人公のウェイン・キャンベルくん。でもって、そのお隣が親友のガース。ふたりとも、とってもおバカ。

アメリカに『サタデー・ナイト・ライブ』なる番組があるのを、ご存じだろうか？　これがねえ、ちょいと昔に日本でも深夜に何回か放映されたことがあるんだけど、なんともスゴイ番組なのだ。

何がスゴイって、この番組から人気の出たコメディアンってのが、ハンパじゃない。今は亡きジョン・ベルーシ、その相棒ダン・エイクロイド、チェビー・チェイス、エディー・マーフィー、ビル・マーレイ、ビリー・クリスタルなどなど、ホラ、そうそうたるメンバーがそろってるでしょう。みんな、今では主役を見事にこなせる人ばかり。

で、そのSLM(サタデー・ナイト・ライブの略ね）がまたまた新しいスターを生み出した。それが、この『ウェインズ・ワールド』に登場するおバカなふたり組だ。

ふたり組を紹介すると、まずひとりが主人公ウェインを演じるマイク・マイヤーズ。ウェインってのは、自宅の地下室から放送しているケーブルテレビ番組のヘビメタフリークのホスト。で、もうひとりがそのウェインの親友ガースを演じるダナ・カーヴィだ。このガースってヤツは、やっぱりヘビメタフリークなんだけど、それプラス、夜空を見ると思わず『スター・トレック』のテーマソングを口ずさんじゃうほどのSFマニア。こんなふたりが、バカやりながらワイワイ騒いでるのが、今回紹介する映画ってわけだ。まずは、物語なんぞを紹介しとこうか。

いつもどおりに、地下室からの怪番組を放送してるふたり組に、ベンジャミンというプロデューサーが目をつけたところから物語は始まる。このベンジャミン、自分には何の権利もないふたりの番組が、ティーンに絶大な人気があるのを知り、ゲームセンターの社長にスポンサー権を売りつけようとする。ま、早い話、詐欺ですな。で、あの手この手でふたり組に近づき、まんまと大金を手にするのだが……。ここに、ウェインが一目惚れした女性ロッカーが絡んで、テンヤワンヤの大騒ぎになるって感じ。

アリス・クーパーに会って思わず拝んじゃったり、『ラバーン＆シャーリー』のオープニングをパロったり、ターミネーターのＴ1000を演じてた人が同じ役で登場したりと、お遊びがいっぱい。そう、まるで『バカチン市国』の面々がバカ騒ぎしてるみたいで笑えるよん。

パラマウント映画
UIP配給
10月下旬公開予定

➡ボーカルの女の子が、ウェインが惚れちゃうカサンドラ。

⬆ゲスト出演の、アリス・クーパー。
⬅Ｔ1000じゃなく、ロバート・パトリック。ご本人が出演してるのだ。

➡とにかくバカなふたりは、道の真ん中でもこれこのとおり。
⬆二枚目のロブ・ローも、コケにされっぱなしでお気の毒。

⬆かつての人気番組『ラバーン＆シャーリー』のパロディー。なんつーか。

★★★★★★★ 不定期連載第7回 ★★★★★★★

肉声をあなたに

今号のゲスト Charaさん

みんな、田川ラメ夫とハイサイ比嘉の試聴室で紹介した、Charaを覚えているかな？ 今回は、その彼女がセカンドアルバムを発売すると聞いて、インタビューに出かけたのだ！

ログイン(以下ロ) セカンドアルバムが完成したんだよね？

Chara(以下C) そう。デキいいんだよ～。初めて全曲を通して聴いたときに、長く感じなくてイイなあって思ったの。聴いてるうちに、長く感じて早送りしたくなるアルバムってあるでしょ？ そんなモノはダメだなって気持ちがあって、一度全部聴いたら、また全曲聴きたくなるのを作りたかったからね。

ロ 全部聴かせれば勝ち？

C やっぱりイイ曲しか収録してないって自信あるから。このアルバムには10曲入れたいから、その分しか作らないってやりかたじゃなくて、いろいろ作った中から10曲くらいだけ、本当にイイと思えるものを選んでるの。だから、本当に聴いてほしい曲ばかりなのね。

ロ Charaの曲の歌詞って、自分の経験をもとに書いてるの？

C それはあるよ。感情の面をさらけ出しているっていうかね。でも、女の子なら誰でも思ってることなんだけど、口に出して言わないこと、まして歌にすることがない気持ちを、私は自然に歌ってるだけで。経験したことなのって聞かれると、経験っていえば経験だねって答えるけど、でもホント、女の子なら誰でもわかることなの。

ロ でも、曲のほうは打ち込み系、コンピューターを駆使したような感じだよね。コンピューターで作曲とかってするの？

C コンピューターって、全然わかんないんだな、これが。でも、私も買えって言われてるのね、ディスク1枚で新曲のデータのやりとりができるから。だから、とりあえず、音楽用パソコンでも買おうかなって思ってる。

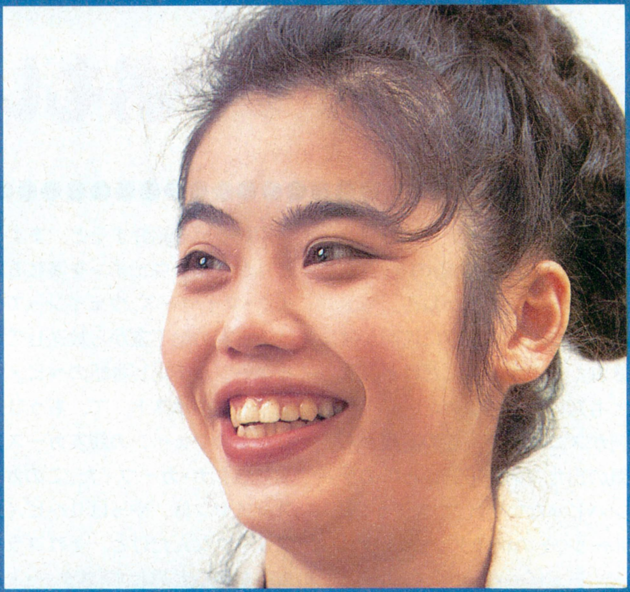

⬆Charaは、つい最近EPIC・ソニーからデビューしたばかりの新人アーティスト。でも、テレビ番組の進行役をやったり、音楽誌で大きく扱われたりと、かなり注目されているのだ。みんなも、ぜひ応援してやってくれよな。

ロ そのうち、ひとりでバリバリ曲作るようになったりして。

C う～ん。でも、それって、つまんないと思うな。ひとりでやるよりも、人とあ～だこ～だ言いながらやるほうが、私は好きなのね。

ロ そういえば、ログインを読んだことがあるんだよね？

C うん。でも、コンピューターはよくわからないから、ヘンな写真見て笑ってるだけなの。

ロ あ、それで、ハイサイ比嘉のことを〝地球くん〟で覚えてるんだ。実は、前号の彼はスゴイんだよ！ ロケットの格好してるの。

C 新曲のキャンペーンについてきてほしい！ 歌詞に、〝あなたのロケットで～〟ってあるから!!

ロ ははは。胸のあたりにでっかく、〝あなたのロケット〟って書いたりしてね。

C あ～、最高!!

ロ じゃあ、最後にログインの読者ちゃんにメッセージをどうぞ。

C 結構打ち込み系なんで、それプラス人間的なものを重視してる。テクノロジーに使われちゃうとつまんないからね、私の声が主体になるように作ってある。だから本当に聴いてほしいな。

これが、ニューアルバムだ!

インタビュー中にも登場した、Charaのニューアルバムが、この『SOUL KISS』なのだ。ガンガンの打ち込みアリ、レゲエっぽいものアリで、とにかく気持ちのいい曲ばかり。みんな、聴いてくれ。

彼女を気に入った人は、10月23日に、名古屋クラブダイヤモンドホール、10月24日が大阪IMPホール、そして、渋谷公会堂で10月29日にライブをやるから、彼女の生の声をぜひ聴きにいこう。

SOUL KISS Chara
EPIC・ソニー ESCB1313 価格未定

なぜか突然 ほえほえ新井の試聴室

テレビで見る大川興業はニセモノだ。なにしろ、右翼や皇族、宗教に時事問題を、放送禁止用語、差別用語を織り混ぜたアブナイお笑いがメインだから、テレビでは実力の100分の1も発揮できないのだ。そしてそれは、多くの人が、ロバの耳の王様の国の国民のように、みんなにしゃべると白い目で見られそうで自分の中に溜め込んでいる、ちょっと反社会的なお笑いでもある。

僕は、初めて宇宙論で有名なある科学者を見たとき、伏せ字にしかできないギャグをかましてしまった。一瞬「ヤバシ！」。でも、こりない。だってこーゆーギャグが好きだから。ところが、自分じゃ言っちゃいけない。そこでこの大川興業の登場だ。〝言っちゃいけない笑い〟を、彼らは代弁してくれる。ライブの客はそれを知ってるから、気取りを捨てて正直に共感して、笑えるんだよなぁ。

➡中央が大川総裁。個人的には寺田体育の日とフランキー為谷がいい。江頭は友達になると怖そう。

このアルバム、『日本無国籍男』は、そんな、ふだん口に出したいのに出せないギャグを心の中に溜めてる人にお薦め。ちょっとヨソユキな感じだけど、大川興業の笑いの方向性はつかめるはず。これを聴き、そしてライナーの歌詞をしっかり読んで、それでも、どうしても気にかかっちゃうという人は、もう迷わずライブへゴーだ！

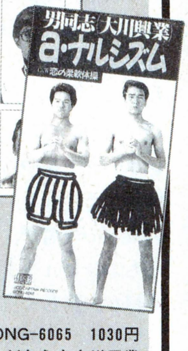

日本無国籍男
キャプテンレコード
GONG-6067　2369円
a・ナルシズム
キャプテンレコード　GONG-6065　1030円
価格は、いずれも税込み。どちらも大川興業

大川興業の夏の公演、『ウィーン伝導こけし合唱団見参！』は、8月28日(金)、午後6時より、日本青年館でブチかまされる。前売2500円、当日2800円(いずれも税込み)。問い合わせはチケットぴあ、チケットセゾン、大川興業☎03-3457-7625まで。本当はメンバー紹介もしたかったのにぃ。

INFORMATION ゲーム音楽も、ときにはオーケストラで 『ゲーム音楽コンサート2』開催

ゲーム音楽なら大好きなんだけど、オーケストラ音楽はなんとなくムズカシそう。そう思って、オーケストラ音楽を敬遠しているという人って多いんじゃないかな？

そんなゲーム音楽好きの人が、気軽にオーケストラ音楽に親しめるようなコンサートが開かれる！ それが、この『オーケストラによるゲーム音楽コンサート2』だ。『ドラクエ』シリーズの作曲家、すぎやまこういちを中心に、一流の音楽家たちがゲーム音楽をオーケストラ用に編曲、東京メモリアルオーケストラによって演奏されるのだ。

演奏されるのは、『ドラゴンクエストⅤ』はもちろん、『信長の野望・武将風雲録』、『ウィザードリィⅤ』などおなじみのゲーム音楽ばかり。ゲーム発売前の『MOTHER 2』の演奏も予定されているから、音楽だけひと足お先に聞けるかもね。

開催日は9月15日(祝)。午後2時開演で、場所はBunkamuraオーチャードホール。料金はS席3000円、A席2500円[税込]。チケットはチケットぴあやチケットセゾンなどで取り扱っているぞ。

ゲーム音楽が好きで、ちょっぴりオーケストラ音楽に興味があるって人は、ぜひ足を運んでみよう。

INFORMATION 今年の夏は、後楽園ルナパークでキメ! 後楽園ルナパーク開催のお知らせ

去年、夜の遊園地として大好評だった、後楽園遊園地の〝ルナパーク〟が、今年も帰ってきたぞ！ このルナパークは9月15日までの午後5時から午後10時に限り、1500円[税込]で入園と乗り物が楽しめるという、うれしい企画だ。

ルナパークでは、イロイロなイベントが開催されるが、オススメは、毎週(金)〜(日)に開催される、『磨赤児のパノラマ怪奇館』。前衛舞踏家の磨赤児がプロデュースしたコワ〜イお化け屋敷なのだ。ここに入場すると、その勇気の証として〝体験証明書〟が発行されるぞ。

©東北新社

また『サンダーバードワールド』では、懐かしのドラマ『サンダーバード』の世界が堪能できる。

紹介したイベントの中には、入園料のほかに入場料が必要なものもあるから注意してね。詳しいお問い合わせは、☎03-3817-6001、東京ドーム楽園物語'92運営委員会事務局まで。

そうですよ、ハイテクなんて怖くないのさ
ハイテクがなんだ!

これは、マンガ家の泉昌之のひとりである久住昌之のパソコン悪戦苦闘記である。泉昌之でわかんなきゃ、『タモリ倶楽部』という番組で〝東京トワイライトゾーン〟のレポーターをやってた人って言えばわかるかな? とにかく、ズブの素人の著者が、悪態をつきながらもコンピューターにハマっていく様が、詳しく描かれてるのだ。

いや〜、この本読んだら、初めてコンピューターをいじったときを思い出しちゃいましたよ。そうそう、MS-DOSを〝エムエムドス〟と読むとは知らなかったもんね。マニュアルを読んだって、どうすればワープロが打てるようになるのかわからなかったしなあ。だから、そうだそうだ、なんて相槌を打ちながら読んでしまった。

ゲームはするけど、コンピューターはよくわからんって人（そんなのウチの読者にはマレか)、この本を読めばナ〜ンにも知らない中年のおじさんでも、なんとかなるもんだと安心できるよ。必読かも。

久住昌之著
ダイヤモンド社、1280円[税込]

『無能の人』を観た人は必読の1冊なのだ
新版　つげ義春とぼく

ども白鳥ジュンです。突然だけど、触れちゃいけない触れなきゃいけないってことがあるよねえ?

私にとって、つげ義春はそんな気分の代表格なのだ。映画の『無能の人』があれだけ話題になってたのに、怖くてまるで触れなかったしなあ。でも、みんなにつげ世界を味わってもらいたいし……。

まあ、そんなこんなで今回この本を紹介するってわけです。

なにしろつげ義春ファンって、熱狂的というかマニアの人が多いじゃない。ヘタなこと書くと、コイツわかってない、とか言われそうでねえ。でも、この本読んで思いました。やっぱり、彼の絵はいいわ。同じもの見ても、私には絶対こうは見えないだろうって風景なんだけど、なぜかデジャヴのような郷愁を感じる。眺めれば眺めるほど、なんでこんなに惹かれるのかわからなくなるのに、でもそれでもいいやって気分。これがけっこう幸せな気分なんで、とにかく一度でいいから見てくださいな。

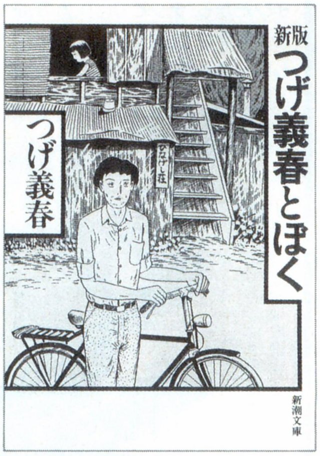

つげ義春著
新潮社、440円[税込]

マニアの部屋　今号は高橋ピョン太です

●江戸小噺
●古典落語

興津要編

私の生まれ育った江戸川区平井という町には、当時超人気の月の家円鏡(現橘家圓蔵)という落語家が住んでいました。町でよくみかけるおじさんが、テレビに出て、「よいしょっと月の家円鏡です」なんて言ってるんですから、もう一大爆笑です。私も大人になったら、円鏡さんみたいになりたいなぁなんて憧れちゃったんですね。

そんなこんなで育った私の小学生のころの夢は、『笑点』の子供大喜利に出ることでした。子役で出ていた山田隆夫より、オレのほうがおもしろいぜと天狗になったのもちょうどこのころ。当時の私の腕前といえば……、交通渋滞とかけまして、5時になっても開かない風呂屋ととく、そのココロは、せんとうのオヤジは何をやっているんだ!? こんな感じですか。アハハ爆笑。

てなことを申しまして、中学生のころは、本格的に落語の勉強がしたくて、テレビのあらゆるお笑い番組を見ていました。針すなおに、ダルマの裏に似顔絵を描いてもらいたかったのも、確かこのころです。

そのころの私の師匠が、なんと興津要(おきつかなめ)先生の『古典落語』という本だったんですね。もう落語好きの人だったら、知らない人はいないというぐらい有名な先生が書いた本なんです。この古典落語という偉大な本は、江戸、上方の古典落語をまとめた本で、上、下、続、続々、続々々、大尾と全6冊からなり、今、演じられている落語は、ほとんど載っているというスゴイ本なんです。おまけに、江戸文学に明かるい先生は、落語の歴史的背景にも詳しく、もういろいろと勉強になるんです。特に『江戸小噺』は、落語の原形になった小噺なんていうのも載っているから、超タメになっちゃって(なんの!?)うれしいな。

というわけで、落語に興味のある人は、興津要の3文字を合言葉にするといいと思うぞ。

⬆左が660円で右が620円。両方講談社で税込。

PRESENT

ログインで大好評連載中の、『オールザットウルトラ科学』のマンガだけを集めた本が、この夏に出るぞ！
その名もずばり『オールザットウルトラ科学マンガ』、著者はもちろん米田裕、定価は1200円[税込]だ！

『炎のニンジャマン』サイン本

5名

➡現代に生きる忍者が愛と正義に大活躍する、島本和彦先生のマンガ、『炎のニンジャマン①』をサイン入りでプレゼント。アスキーコミックス『ワンダービット①』も好評発売中だぞ！

『もこもこの一つ』サイン本

5名

➡雑誌『獅子王』に連載されていた、寺島令子先生の最新コミック『もこもこの一つ』もサイン入りでプレゼントするぞ。めったにないサイン本企画だから、ファンはココロして応募せよ！

『トライアル・オブ・フォース』

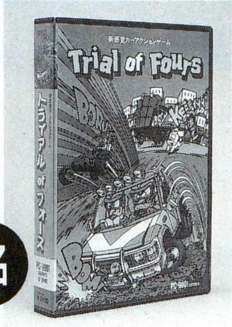

3名

➡ウエストサイドから、新感覚のカーアクションゲーム『トライアル・オブ・フォース』を3名に。対応機種はPC-9801。メディアを書くのを忘れないように。

『サイレントメビウス』テレカ

5名

➡『サイレントメビウス』の劇場公開を記念して、オリジナルテレカを。300枚しか作られなかった貴重品だぞ。

『アスキーコミック』オリジナルTシャツ

5名

➡7月18日に、アスキー初のゲーム&コミック雑誌、『アスキーコミック』が創刊された。創刊を記念して、桜玉吉先生のオリジナルTシャツをプレゼントだ！

過ぎし日のあやまち

まずは12号の272ページから。読者が選ぶTOP20投票リストで、『グラディウスⅡ』とあるのは『グラディウスⅢ』の誤りです。

お次は14号の10ページです。本来ならば、読者が選ぶTOPの18位に、『ドラゴンスレイヤー英雄伝説Ⅱ』がランクインされていたのですが、担当者のミスにより記載が洩れてしまいました。申しわけございません。

さらに、42ページのニューズファイルで紹介した、競馬時計『クラシックカップ』の問い合わせ電話番号が間違っていました。正しい電話番号は、03-3493-3306です。

最後は27ページ。ニューソフトの『ペブルビーチの波濤』の値段が9800円となっていましたが、1万4800円[税別]の間違いです。

以上、関係者の方々及び読者の皆様に大変ご迷惑をおかけいたしました。ごめんね。

13号当選者

●レッサーメルン
山口県　山野井幸治
神奈川県　森下　城
神奈川県　川西　康介
東京都　近藤　正幸
愛知県　宇野　直樹
茨城県　渡部　勝也

●『プリンセスメーカー』CD
大阪府　宇都宮雄一
鳥取県　金平　誠
愛媛県　大西　裕司
埼玉県　鈴木さおり
京都府　岡本　善隆

●『シナプス・コミック』
栃木県　青木　伸雄
神奈川県　高橋　学
岡山県　沢田　和顕
北海道　山中　貴司
大阪府　宮下かおり

●目が覚めるCD
福島県　橋本　佳之
滋賀県　大岡　弘明
静岡県　高橋　俊吉
静岡県　阿部健太郎

●『ゲープレーヤーコミックス　Vol. 5』
滋賀県　釣　康宏
広島県　崎辺　理智
東京都　野口　高見

以上の方々が当選されました。

ログイン情報質問電話

03-3796-1918

ログイン情報質問電話の受付は、月曜日から木曜日の午後2時から午後5時まで。ただし、市販ゲームの解き方などにはいっさいお答えできません。また、バックナンバーの記事についても、こちらにお願いします。

★プレゼントの応募方法★

プレゼントが欲しい人は、官製はがきに、①〜⑪のアンケートの答えを書いて下記のあて先に送ってください。締切は9月3日必着、発表は20号です。なお、このプレゼントに当選された方は、この号のほかのプレゼントに当選できない場合があります。

プレゼント応募アンケート

①郵便番号、住所
②指名
③年齢
④職業
⑤電話番号
⑥お持ちのパソコンの機種、メディア
⑦希望するプレゼント
⑧プレゼントが欲しい理由
⑨あなたの好きな映画のタイトル
⑩この夏の思い出は？
⑪ログマーケットの感想

〒107-24　東京都港区南青山6-11-1
スリーエフ南青山ビル
㈱アスキー　ログイン編集部
ログマーケット　プレゼント係

鹿野司の

オールザットウルトラ科学

『オールザットウルトラ科学』のマンガを集めた『オールザットウルトラ科学マンガ』は8月中に発売される予定だ。ファンは定価1200円[税込]を用意しておいてねん。

第127回　永遠の謎、それは虫と女性？

女は虫だ、とSF作家の火浦功は言うのだ。

人は、ほとんどすべての動物と、心を通わせることができる。

しかし、虫だけは別だ。

奴らは何を考えているかわからない。いや、そもそも考えることなどないのだろう。なにか俺達の知らないルールに従って自動的に動きまわる、機械のようなものに違いない。初めから心というものがないのだから、わかろうとしてわかるはずもないのだ。

女もまた同じだ。

女は、何か我々の預かり知らない不思議な衝動に従って、理解不能の行動をとる。その行動の原理は、自分がどれだけ心を通わせているつもりでいても、結局のところわからない。仮にわかったような気がすることがあったとしても、最終的にはそれが間違いだったことに気づかされる。そういえば彼女たちのあのおしゃべりも、クツワムシみたいにガチャガチャわずらわしいんだ……。

まァ、たしかに、それは一面の真実を捉えているわな。

たとえば、ぼくは最近、岡本夏生というボディコンの女性が大変気にかかっていて、どう気にかかっているかというと、彼女は頭をちぎり取っても平気で動き回れるような、虫みたいなやつだってところだ。ヒト科の生き物とはとても思えない頭の虚ろさは、テレビ画面を通して５秒も見ていれば、耐えがたいくらいの恐怖心を呼び起こす。だからスゲェ嫌い。でもあんまり嫌いなんで、好きになっちゃいそうなんだよね〜。

ところが一方で彼女は、何百枚と余っていた使用済みレオタードでチャリティ・オークションを行なったり、フジテレビの『平成教育委員会』では、難易度の高い問題を見事に解いて見せたりもする。そういうところを見ると、本当はとても賢いのかもしれない……、がやっぱりそうは見えない。ああ、幻惑されてしまうなあ。

虫というのは確かに、人間のイメージする賢さとは、根本的に違った知能を持っている。たとえば、蚊はどうやって人というエモノを探し出せるのかというと、これはたったふたつのルールに従って動いているだけなんだよね。

まず、蚊は炭酸ガスの濃度が上がると、運動が活発になって、盛んにランダムに飛び回る。そのため、炭酸ガスを出す生物と遭遇しやすくなる。別にあそこに人間がいるぞって、狙って飛んでくるわけではないんだよね。そして、動物の体温なんかが作る微小な上昇気流を感じると、それを逆にたどって降下する。このふたつだけで、蚊はいつも、ほとんど間違いなくエサ場にたどりつけるわけだ。

この程度のルールしか持たないから、１匹の蚊というのは簡単に殺されちゃう。

たとえば蚊取り線香というのは、この蚊のコントロール・プログラムをうまく逆用したものだ。蚊は蚊取り線香の上昇気流を感じると、本能的にスーッと下に降りてきて、高濃度の殺虫成分にあてられ、コロリといくわけ。

蚊はバカだよね。でも、だからといって、蚊という種の繁栄が脅かされるわけじゃない。つまり蚊というのはバカに見えても、種の繁栄を維持するに必要十分で効率的な知能を備えているわけ。それに比べると、人間の賢さって、ただ無駄に賢いだけかもしれない。

ここでちょっと余談になるけど、蚊取り線香ってのは、やたらに環境中に有毒な殺虫成分をばらまかないし、蚊という生き物を根絶するほど酷いことをするわけでもない。でも、とりあえずは就寝中に蚊に刺される確率をかなり減らせるわけで、環境に優しく、人の欲

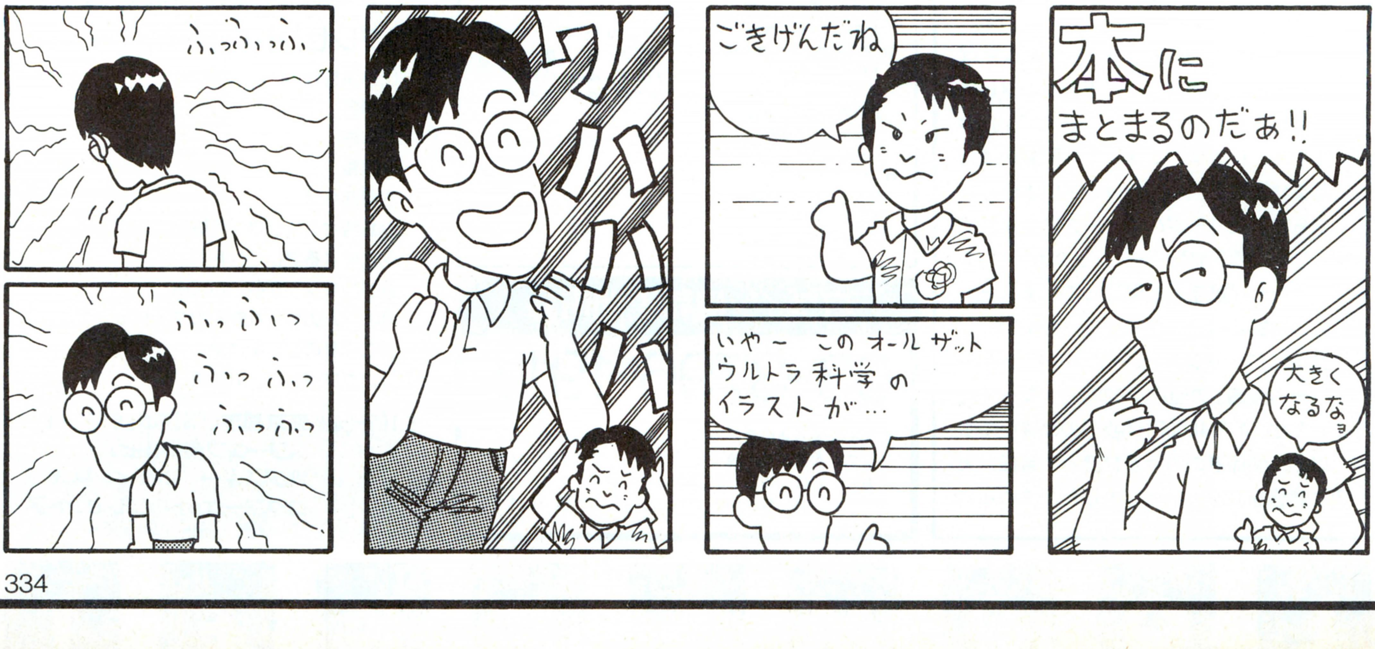

求と自然を適当にバランスさせる、ものすごく巧妙なテクノロジーなんだよなあ。

対して、近代西欧文明的な発想で、蚊という種を脅かすくらい強力な殺虫成分を大量に環境にばらまくと、蚊は必ずその薬に対する耐性を身につける。そうなると、今度は別の殺虫剤を使わなければならない。それは、莫大なお金がかかるということだし、毒物を大量に環境にまき散らせば、人間を含めたほかの生き物にも害が及ぶ。生態系のバランスが狂って、別の害虫が蔓延したりということも起きてくる。まあ、少しもいいことはないわけだ(ただし、資本主義には貢献する。メチャクチャ金が必要になるからね)。

1匹の虫とか、ひとつの微生物とかは、人間なんかの〝高等な〟動物とは比較にならないくらい、ひ弱な生き物だ。でも、種のレベルではすごく強靭で、殺虫剤とか環境の変化にやすやすと耐えられる。

これに比べ、環境がちょっと壊れると、種ぐるみでバタバタッと滅んでしまう、いわゆる〝高等〟動物って、まったくひ弱なもんだ。

だいたい地球上の動物の中で、最も大量に存在するのは虫だし、1ヘクタールの土に含まれる微生物は人間数万人分の酸素を呼吸している。つまり、1ヘクタールの土の中には、人間数万人分以上の生き物が生きているわけ。こうしてみると、地球上の生命の主役は彼らであって、人間なんてのはそういう地球の膨大な生命の息づきの中の、ほんのノイズ程度の存在でしかないみたいだ。その程度の生き物が、西欧的な発想で自然を支配するなんていっても、無理に決まってるよな。

さてと、話を女性に戻そう。

女性っていうのは、虫とまではいかないまでも、昔から動物にたとえられることがよくある。日本ではキツネとかタヌキとか。欧米では猫かな。

キツネとかタヌキってのは、人を化かす性質があると考えられていたわけで、やっぱりこれは女性というのはよーワカラン、という意味だろう。猫にたとえるというのも、気まぐれな生き物ということなんだろうね。

しかし、どうして猫は気まぐれなんだろうか。

猫は肉食獣なわけだけど、肉食獣は味覚は、甘さを感じない。甘い味というのは植物由来のものなので、植物を食べない肉食獣は甘味を感じる必要がないんだよね。

でも、猫には甘味がわからないというと、たいていの人は意外だっていう。だってうちの猫は甘いものが好きだよってね。でもその猫は、本当はその甘いものの、甘さ以外のところを好んでいるんだ。

ギムネマシルベスタという植物があって、これに含まれるギムネマ酸は、人間の味覚のうち甘みだけを一時的に感じなくさせる作用がある。そこで、こいつで舌の甘みを感じないようにしておいて、饅頭を食ってみるとすごいんだよね。若干の塩味がついているんだけど、ほとんど無味に近くて、砂を食っているようでジャリジャリしちゃう。甘さが打ち消されるだけで、まったく印象の違うものになるんだよね。それに、甘みというのは実は舌だけでなくて、上顎や喉の相当の奥ほうでも感じていたことがわかって結構面白い。

ギムネマシルベスタは、ダイエット用のお茶として、ギムネマ茶なんて名前で売られているから、こいつを濃く煮出したお茶を2～3分くらい口に含めば実験できるかもしれない（市販品で試したことはないので保証できないけど）。そうすると、少しは猫の味覚世界がわかるかもしれない。

これはどういうことかというと、猫と人間は、同じものを食べても、全然別のものとして感じているということだ。世界をまったく違ったふうに認識してるんだよね。こういうズレが、猫を気まぐれと思わせる原因のひとつなのだろう。

それに猫と人間とは、根本的に違う生き物だから、表現だって本当は人間と全然別のはずだ。

猫が目を細めてゴロゴロとノドを鳴らしたり、足に体をこすりつけてきたりするときは、確かに親愛の情を示してくれているのだという気はする。でも、本当に猫に、人間のイメージするような、親愛の情があるのかどうかはわからない。ゴロゴロは子猫が母親に乳をねだるときの音だし、体をすりつけるのはマーキングだから、結局それだけの意味しかないのかもしれない。それなのに人間は、その行動を親愛の情の表現とか思ってしまう。だから、気まぐれというイメージを持つのだろう。

それにしても、女は何を考えているかわからないというのは、文学を初めとして昔から繰り返し繰り返し言われてきたことだ。だけど、男が何を考えているかわからないって話は、ほとんど聞いたことがない。この非対称性って、いったい何なんだろうね。

まあしかし、女性には「そんなことを考えてるなんて、バカじゃないの？」なんて言われちゃいそうな話ではあるな。

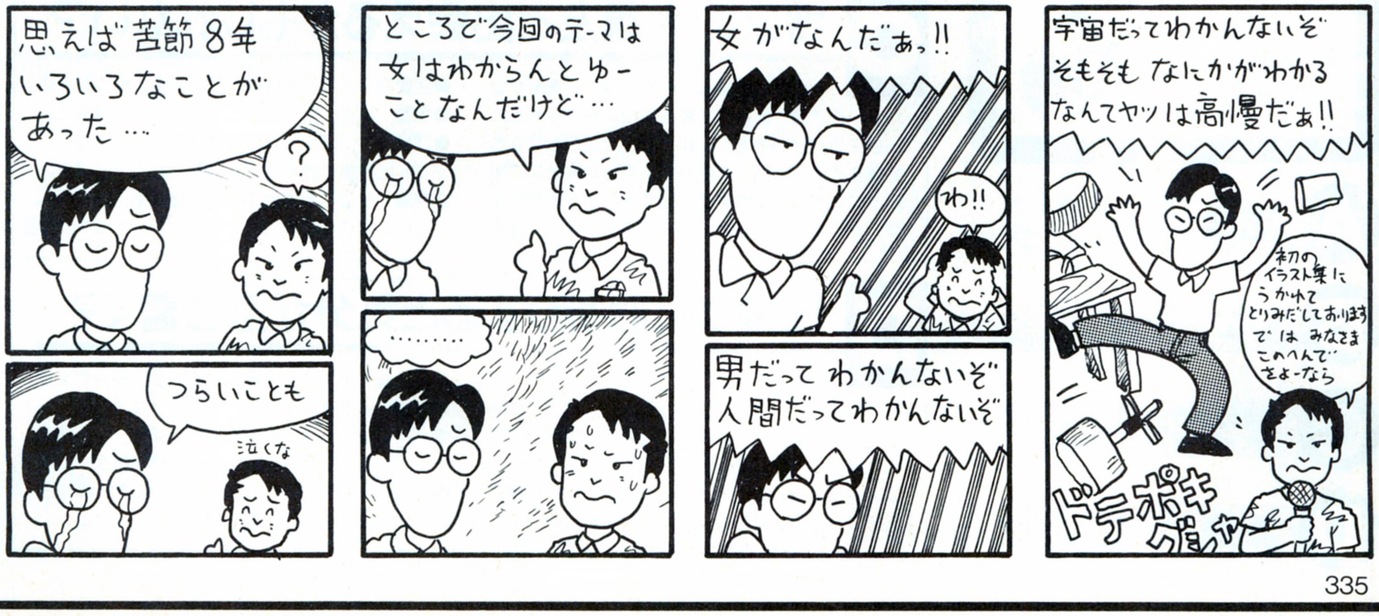

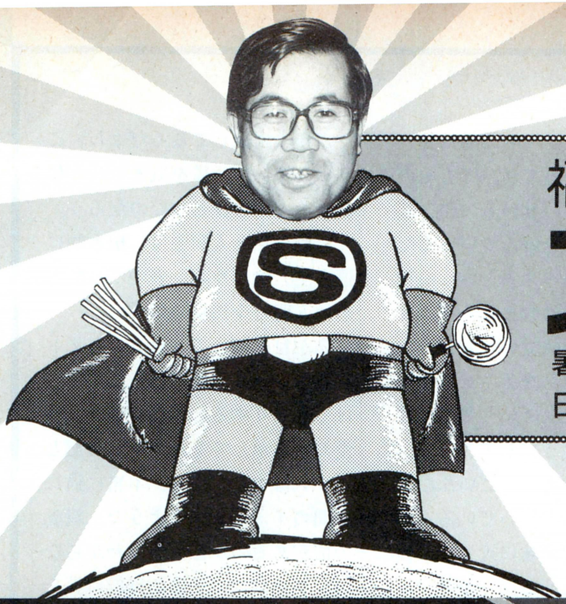

福田有宵先生の

スーパー占い

暑くって考えるのもイヤな日は、"あんたの運勢"にピッタリの日です。だって、深く考えて選んじゃいけないんですから。

プロフィール 福田有宵(ふくだゆうしょう) 日本占術協会常任理事、茅榻会常任理事、日本作家クラブ理事、産経学園綾瀬教室講師。易、気学、人相、手相、家相、トランプ占い、姓名判断など占いの幅は広く、霊視、神事なども行なっている。『幸せをよぶ姓名判断』など著書多数。

あんたの運勢 8月7日〜9月3日

ただ今、夏休みの真っ最中。いいねえ、学生は毎日遊べて。あん? 遊びたいけどカネがないだ? そりゃあんた、どうせヒマなんだからバイトでもしなさいよ、ね。バイトったってイロイロあるけどさ、あんたの場合、どんな職種のバイトがやりたいですか? 下の4つの答えから、一番近いと思うものを選んでください。それであんたの運勢を占います。

A 店員

B ウエイター

C ビラ配り

D 配達

A 行き当たりばったりの行動は裏目に出る

活気があり、公私ともに前向き姿勢。計画的に進めてよし。グループ内ではリーダーになる。中旬に見込み違いがありそう。後半は夏バテに。対人面は損して得取れ。ボランティアが幸せを呼ぶ。学業は正攻法で、毎日の積み重ねが大事。夏休みのレジャーは高原でハングライダーなどを。

●**恋愛運** 夏の太陽の下で告白を。ライバル多し。
●**金運** 余裕あるが、月末ごろ大きな出費あり。
●**パソコン** パーツの交換や周辺機器でグレードアップを。ソフトは革命時代が舞台のもの吉。
●**開運** 3と8、緑と黄、東南と西南、風鈴、帽子。読書で精神面の充実を図ること。

B 定期入れには彼女の写真を入れておこう

交際関係は充実。スケジュールに沿って実行しないと乱れやすい。旅行やドライブは、名所旧跡コースを選ぶと吉。高価な買い物は慎重に。対人面、好き嫌いがハッキリしやすい。家族関係はやさしさが大切。学業面、残った課題の追い込みは早めに。健康面、直射日光が原因で皮膚炎に。

●**恋愛運** 彼女の写真をポケットに入れると吉。
●**金運** 交際費や飲食費など出費が多いとき。
●**パソコン** ネットワーク利用などで、新しい楽しみが。ソフトはグラフィックツール、パズル吉。
●**開運** 1と6、白とグレー、西北と南、マウンテンバイク。我を出すな。家族の助言にツキあり。

C 将来の大親友と出会えるかもしれない?

小さな積み重ねが勝利へ導く。決断がつかないときは、先輩や年長者に相談を。足もとに注意すると拾い物あり。作文などで豊かな才能を発揮する。対人面、この時期出会った人とは将来親友になれそう。学業面、詰め込み過ぎで効果半減。夏のレジャーはキャンプが吉。交差点に注意。

●**恋愛運** 優柔不断は嫌われる。金より心が大切。
●**金運** 小吉。カードの出し入れは少し慎重に。
●**パソコン** 国家試験の受験者は本腰で準備して。ソフトは将棋や囲碁などボードゲームタイプ吉。
●**開運** 2と7、青とエンジ、東と南、双眼鏡。苦しいときでも背を向けず、体当たりで道を開け。

D 氏神様にお祈りすると気分が落ち着くぞ

先手必勝のとき。今月は遊びと勉強半々の方針で。ルーズさが出て夜更かししそう。ゲームの腕前が上がって鼻高々。対人面は臨機応変に。後半はグループ交際で断わりきれない。入試対策はアセリがち。集中力をつけるため毎日氏神様にお祈りしよう。夏のレジャーはダイビングが吉。

●**恋愛運** 安定運。交際中のふたりは長続きする。
●**金運** ムダをなくせば吉。中旬が稼ぎどき。
●**パソコン** 故障を疑う前に、まずケーブル類のチェックを。ソフトは3D迷路、格闘技ゲームを。
●**開運** 4と9、クリームと茶、西と北、山や湖のキーホルダー。好きなものに全力をあげて。

福を招く
あなたと私の
パーソナル占い

毛の悩みのお便りが続々と……

続・毛でお悩みの方がなぜか3人も

このコーナーで長い毛の話をしていたが、そんなのたいしたことない。僕は手の平のイボから4本の長い毛が生えている。そのおかげで握手すると"ゾリ"と音が鳴る。これは抜いていいんですか？

（兵庫県　おふくろ）

僕の右腕には、ウズの形をした毛並みの部分があります。これには何か意味があるんでしょうか？

（長崎県　杉本正志）

僕は鼻の下とアゴの下に各1本ずつ濃いヒゲがあります。どういうことか、ぜひ教えてください。

（石川県　雷丸）

12号で"長い毛でお悩みの方"を紹介したら、その後続々と"毛"についての相談が寄せられちゃったんですよ。それでまあ今号は、続・毛の悩みってことで、先生にお答え願いたいんですが。

「ほう、また来ましたか。ではお答えしましょう。まず、おふくろ君ですね。普通毛が生えたホクロは生きボクロといい、プラスの意味があります。イボの場合も同じく、吉とします。気になるなら抜いてもよし。偶数より奇数のほうが吉とされますので、1本だけ抜いてはどうですか？　次に杉本君の場合です。頭髪にはツムジがあり、ウズのようなクセが生じますね。おそらく毛深いため、同じようなクセが腕の体毛に出たのでしょう。右腕は兄弟とか友人を表わし、仲のよい友人と長く付き合うという意味があります。最後に雷丸君ですね。人相学では鼻の下の部位を食禄（しょくろく）といいます。彼に美食家の傾向があることを意味します。アゴの下は地閣（ちかく）といい、住まい、家庭などを表わします。家族との間が順調であることを意味します。ただし左右どちらにあるかにより、その意味は異なります」

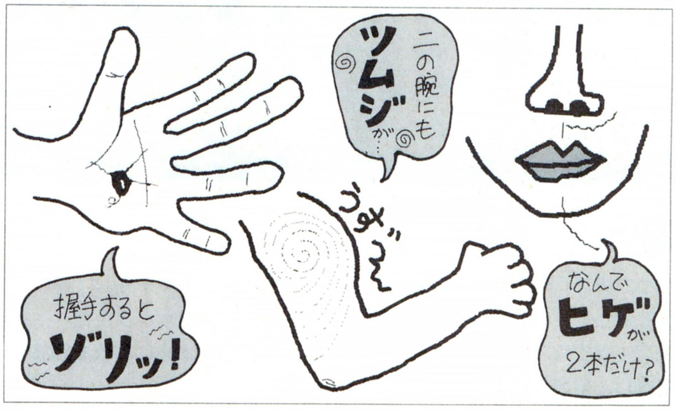

お守りの効果は1年間なのだ

どーも、担当Uです。なんかやっぱりカラダのことで悩みを持ってる人って、多いみたいですねえ。たまたま"毛"のことが話題になってるけど、これに限らずどんな相談も受け付けるので、どんどんスーパー占いにハガキを送ってくれ。

ではここで最後の相談の、お守りに関連して少しだけ補足を。お守りって肌身離さず身につけていていいんだが、忘れちゃいけないのが効果は1年間だってこと。つまり同じお守りをあまり長く持たずに、年1回新しいお守りを求めるのが正統派とゆーか、神道の常識とゆーか、らしいですよ。

そうそう、岡山県のM．S君からこんなお便りが来てたんだ。

「僕の部屋には昔から御摩札（ごまふだ）という、お守りのようなものがありました。ある日その紙袋を開けると、中に砂糖菓子が入っていて、"唱仏を唱えて召し上がりください" と書いてありました。大昔のものですし、どうしたらよいのですか」

さっそく先生に聞いてみよう。

「御摩札とは、仏教の密教系の宗派が使うものです。御摩木で焚いた火にお札をかざすと願いごとがかなうとされる入魂の儀式があり、このとき使うお札を御摩札と呼びます。問題のお菓子は、お供物をいただいたので食べてよいのですが、古くなったものは食べないようにしましょう。庭の南方面に穴を掘り、埋めてください。これで土に返すことになります。仏罰などはないので心配ありませんよ」

身のまわりで変なことばかり起こるんです

福田先生こんにちは。実は俺の身のまわりで変なことばかり起こるんです。道を歩いていたら石が飛んできたり、部屋で読書していたら立て掛けてある刀が突然倒れたり、しかも最近よく財布をなくすんです。いったいどうすればよいのでしょうか？　（熊本県　とうま）

何か原因があるんでしょうか。

「今年は彼にとって、思いがけない事柄や現象が起きる年回りなんです。石が飛んできたのは、西または東方位、夕方の時刻でしょう。刀は南側の、下の方からの振動が伝わってきました。財布については、年回りの運気が油断しやすいときに当たるためです。年内、あと2回ほどなくす可能性がありますので、用心してください。さて、彼は心霊現象の可能性を考えているようですが、今回の件については、時期と方位で起こる現象であると、私は判断します」

大切なお守りはどこにいったの？

福田先生、初めまして。5月の中旬ごろ、いつも欠かさず身につけていたお守りを、どこかに落としてしまったらしいのです。とても愛着のあるお守りなので、どこにあるか、ぜひ占ってください。

（北海道　テレビの中に）

お守りをなくすと不吉なイメージですが、実際にはどうですか？

「誰でも、どのような貴重品でも、紛失することはあります。お守り札は精神面を表わすものですから大切にしますし、なくせば気になりますね。見つからないということは、お札が身代わりとなり、もろもろの災いをほぐしてくださったのでしょう。そこで改めて神社仏閣にお参りをして、新しいお守り札を求めることをおすすめします。なくした場所は家から東南か西北方位の、仲間が大勢いるところです。服を脱いだときにくっついて外へ飛び出したのでしょう」

応募方法

福田先生に相談ご希望の方は、官製はがきに相談の内容と、住所、氏名（匿名の場合ペンネームも）、生年月日、電話番号を書いて、下記のあて先まで送ってください。採用の方には、図書券3000円分を送らせていただきます。

あて先

〒107-24 東京都港区南青山6-11-1スリーエフ南青山ビル
（株）アスキー ログイン編集部 スーパー占い係

今回も4ページのおたよりコーナー

LETTERS FROM YOU

前回のレターズの最後に、〝次回からまた2ページに戻ります〟なんて書いちゃったけど、モロモロの事情により、今回もまた4ページになってしまったのだ。ウフフ。

なんのなんの。この前、車にひかれそうになったのだ。その後、はりきって家に帰って、お茶漬を食べたら、急に生きてることのすばらしさに感動し、目頭が熱くなったのだ。結構いいので、みんなもやってみれ。　（北海道　ないとはると）

俺も、スクーターを運転していて、よく事故を起こしそうになる。そんなときは、その瞬間はわりと平気でも、後になってジワジワときいてくる。うまく危機を回避して、しばらくブワーッと走っていると、だんだん心臓がドキドキして、「うおーっ、危なかったなー」という感じになってくるのだ。確かにこんなときって、自分が生きてることに感謝したくなるよな。

この、ちょっと遅れて実感が湧くというのは、かなり強烈なショックを受けたってことだから、ホントにケガしたりさえしなきゃ、わりといい精神のリフレッシュかもしれない。俺なんか、2日に一度ずつくらいドキドキして感動してるから、毎日がバラ色だ。

いつか本当に事故る編集者

僕はいつもお金に困っています。何か、短期間で高収入になるアルバイトを教えてください。　（宮城県　小泉博弥）

んー、何かいいアルバイトねえ。そんなに簡単に稼ぎたいなら、いい方法を教えてあげよう。女に貢いでもらえばいいんだ。こうすれば、キミがアルバイトしたお金はみんな趣味に使ったってかまわない。さらに相手の家に転がり込んでしまえば、家賃だってタダ。しかも三食昼寝つきだ。

しかし、問題がある。たいてい、そういった女にはすでに彼氏がいたり、多くの人間が言い寄ったりしているはず。彼女の誕生日などには、プレゼント合戦が繰り広げられること間違いなしだ。だけど、ここで相手の気を引くために高いプレゼントを買っているようじゃまだまだアマイぞ。いかに安く、自分を印象づけるかがポイントだ。

たくさん方法があるが、ここで対誕生日用のいい作戦をお教えしよう。ハッキリいって女は雰囲気に弱い。したがって、そこらへんを攻めなくてはならない。まずお酒を1本用意。できれば中国酒の桂花珍酒なんかがグッド。このお酒は結構アルコール度もあるし、甘い香りがするので酒場で女を口説くときにも使えるという酒。花の香りがするお酒なんだ、とか適当に理由をつけてガンガン飲ませちゃえばイチコロ。

で、この桂花珍酒を彼女に送るわけだが、誕生日の1日前に届くようにする。そして、メッセージカードにはこう書いておくといい。〝○歳最後の日に乾杯〟。これで相手に強烈な印象を植え付けることができるぞ。かなりキザな手口で、自分でもイヤになるが、あとで三食昼寝つきが待っていると考えれば、どんな歯の浮くセリフだって吐けちゃうよな。

さらに相手から感謝の電話がきたら、あの桂花珍酒ってね、楊貴妃が命じて作られたお酒なんだ。ジンジャーエールで割ったりしてもオイシイよ。とかちょっとウンチクを語り、相手に感心させればコッチのモノ。これでほかのライバルを蹴散らすことができるぞ。

このようなキザ攻撃を繰り返し、彼女の心をガッチリとつかんだら、あとはヤリタイ放題。被害者1号のできあがりだ。これで、ヘタに働くより有意義な生活ができてしまうぞ。これでも満足しない人は、さらに新しいターゲットを求めて街に繰り出そう。被害者は多ければ多いほどいいぞ。がんばれ。

ペロリン村山

ログインニュース

トイレのドア大騒動の巻

最近、と言うかちょっと前から、編集部の男子トイレのドアが、非常にうるさい。バタン、バタンと、閉まるときにやけに大きな音をたてるのだ。だから、トイレに出入りするときには、よく気をつけながら、そーっとドアを閉めなくてはならない。そうしないと、中にいる人が音にビックリしてしまい、志半ばにしておしっこが出なくなったりすることがあるからだ。

しかし、なぜ、このような困った状況になってしまったのだろうか。その原因は、いったい何なのだろうか。

8号の特集『これからはコンピーターだ！』を、覚えているだろうか。傍若無人な内容で、よくも悪くも大反響を巻き起こしたあの特集の中で、トイレで対談をしている写真があった。あのときは、写真を撮りやすいように、トイレのドアを取り外してから撮影を行なったのだが、それが終わって再度ドアを取りつけてから、どうもやかましい音がするようになってしまった。

本来ドアには、勢いよく閉めても、途中でスピードがゆっくりになるような緩衝機がついており、そのため、あまり大きな音はたたないようになっているのだが、1回ドアを取り外してしまってから、その緩衝機がうまく働かなくなってしまったのである。

編集部では、この事態に対して何の対策もなく、いたずらにトイレのドアがうるさい日々を過ごしていたが、ここに来て、トイレのドア問題が、新たな局面に差しかかった。

今回のバカチン市国において、『のってけバカ大将』という企画があるが、その中で、またもやトイレのドアを取り外しているのだ。しかも、今度はそれを海に持って行くというオマケつきである。どうも、スタッフは前回のことで懲りてはいなかったらしい。

このドア利用で、トイレの騒音公害がどう変わるか、はっきりしたことは予測できないが、なんだかまた状況が悪化しそうな気がする。

⬆海に来てしまったトイレのドア。

うちの会社の洋式トイレで、よく便座が上がっているのを見かけ、なぜ上がっているのかと思ってよく見ると、便器に靴の跡が残っているではないか!! この人は、どうやって、う●▲をやったのか、想像してしまう……(もしかして、和式スタイルでやったのだろうか)。

編集者の中にもきっとこんな方がいるのではないでしょうか?

(群馬県　とらさん)

僕が高校時代、山岳部の部長をしていたころの話です。

放課後、部員たちと一緒に学校の近所をマラソンしていると、後輩のひとりが、トイレに行きたいと言い出しました。偶然、近くに病院があったので、僕は、しょうがないからそこで借りてこい、と言って行かせました。しばらくすると戻ってきたので、

「どうだ?　すっきりしたか?」

と尋ねたところ、そいつはこう答えるではないですか。

「洋式だからできませんでした」

バ、バカモンがぁ~!!　おまえはどこのジジイだぁーっ!!

……というように、洋式トイレだとどうも用が足しにくい人って、結構いるのかなあ。洋式ってすわれちゃうし、リラックスできると思うんですがねえ。やっぱり、他人がすわったところにお尻をつけるのがイヤなのかな。

洋式派の編集者

とりあえずバカチン市国はよいな。忍者増田氏もよいね。〝ショートプログラムびりびり〟もよかったけれど、技に7年殺しがなかったのは悲しかったんだなあ。

(秋田県　岩谷昇平)

いやぁー、13号のバカチン市国は格調高かったよねえ。なんてったってショートプログラム(『厚の代弁』)つきだもんなー。冗談だと思ってた読者ちゃんもいるかもしれないけど、あのプログラム、ほんとに動くんだぜ。プログラム料は一銭も出ないというのに、スタッフがあれだけマジなプログラムを組んじゃっているのが笑えるよな。しかしあれ、実際に打ち込んで遊んだ読者ちゃんっているのかね?　たぶん、ほとんどが面倒くさがってほったらかしだろーな。苦労して打ち込んだところで、そんなに役に立つプログラムってわけじゃないしさ。

そこで、『厚の代弁』で遊びたいんだけどプログラムを打ち込むのが面倒くさいという読者ちゃんのために、あのソフト(PC-9801用)を5名にプレゼントしよう(ってそんなたいそうなシロモノじゃないけどね)。いやね、せっかくあれだけのプログラムを作ったんだから、我々スタッフもちゃんと読者ちゃんに遊んでほしいんだな。でも、普通にプレゼントしたんじゃつまんないので、ちょっとここでクイズをやるぞ。

13号のバカチン市国の最初の2ページでは、バカの忍者増田さん特集ということで、若干難しい漢字には間違いが混ざっていました。プレゼントに応募する読者ちゃんは、その間違い漢字をできるだけたくさん見つけて官製はがきに書き、〝レターズ係〟まで送ってください。メディアのほうは、5インチ2HDか3.5インチ2HDなので、そっちのほうの表記も忘れずにね。締切は8月21日の消印有効。当選者の発表は、19号の当コーナーで行なう予定だよーん。

なお、この『厚の代弁』は、ほんっとにくだらないソフトなので、文句がある人は最初から応募してこないよーに。ほしい人(そんな人いるのか?)だけ応募してきてね。そして、我々はこのプログラムに関するいかなる質問も一切受けつけないからそのつもりでいてくれ。「このソフトってどこが面白いんですか?」なんて質問とかも、我々は困っちゃうかんね。

やたらと態度がでかい
バカチン方面の編集者

最近気がついたんだけど、ちんこって邪魔だよなあ。だってオシッコするとき以外は何も意味ないしさあ。野球とかするときにボールが当たると超イタイッて感じ。何かオシッコする以外に使い方があるなら教えて!!

(群馬県　匿名(編集部注:あまりに下劣なペンネームだったのでこちらで却下しました。ほかの読者ちゃんも気をつけてね))

オシッコ以外の使い道ねえ……。何もなかったような気がするけどなあ……。うん、何もないよ、確か。よく覚えてないけど。

ステルス松本

大変です。困ったことになりました。僕は今、金不足です。なぜかというと、こづかいは、1ヵ月4000円なのに、1ヵ月で買う雑誌が、ファミコン通信(1200円)、ログイン(1200円)、ポプコム(600円)、Mファン(1000円)、少年ジャンプ(800円)、その他(1000円)で、1800円も足りんのです。ゲームもほしいし、どれをやめたらいいですか?　もしかしたら……。　(愛知県　ニポポ)

とりあえず〝その他〟ってのを切り捨てて1000円浮かす。そして、ログインのライバル誌であるジャンプの購読を中止してくれれば、ちょうど1800円分じゃないか。これでオーケーだ。　解決編集者

赤いペンで書いたから載せてください。

これは6月30日に書きました。何日にログインに着いたのか教えてください。お願いです。

(島根県　ガチャピン)

このはがきは、7月6日の月曜日にログイン編集部に届きました。でも、土、日をはさんでいるから、正確なところはちょっとわからないね。ログイン編集部は、基本的に、土、日はお休みだから。またチャレンジしてよ。

郵便物担当の編集者

今朝ラジオを聞いていると、話題はゲームだった。すると、DJの方が"ゲーム雑誌ログインの編集長の河野真太郎さんに……"と言うではありませんか。電話でのお話でしたが、編集長のお声を初めて聞いて、唖然とはいかないにしても少し驚きました。誌面から想像されるような、おちゃらけた雰囲気は寸分もなく、落ち着きのあるいいお声でした。これからは、編集長およびログインに対する見方がちょっと変わりそうです。

(東京都　河野さんかっこいい!)

それはそれは、聞かなくてもいいイヤなものを聞いてしまいましたねえ。このはがきを河野に見せたところ、「えっ!?　あれ聞いてたの!?　恥じゅかちぃなぁー」などとほざいておりました。みんなだまされてはいけない。だいたい、〝お声〟なんていうタイソーなもんでもないでしょ。

その河野マタローのラジオ出演を
知らなかった編集者

13号の223ページの、ショートプログラムの3442行は、FOR L = 0 TO 4:I=INT(RND(1)*18)としたほうがいい。そうでないと〝5連続〟にならないし、〝真空〟も出てこない。　(静岡県　村松哲也)

まさにあなたの言うとおりでした。ごめんなさい。うーん、あのリスト、ちゃんと見てくれてる人がいるんだなあ。うれしいです。

バカチン方面の編集者

うおおぉ

足がしびれたあぁ。でも、ヨダレが出るくらい気持ちいいぞ。指ではじいてみよう。おっ、うおあぁぁ。（北海道　騎士遙都）

あああぁぁ、そ、その気持ちわかるぞおぉぉ。まさに、天国と地獄の狭間にいるような心地だあぁぁ。あ、いや、やめて、つつかないでえぇぇ。あひゃあぁぁぁ。

正座が苦手な編集者

つい先日

僕は学校から帰ってきて、自分の部屋にいきました。そして、服を着替えてから、ベッドに横になっていました。5分くらいたったとき、突然僕の体から黄色いものが飛び出し、そのまま金縛りになってしまいました。しかも、後ろに人がたくさんいるような気配がして、少し怖くなり、母を呼ぼうと思ったのですが、まったく声が出ませんでした。しょうがなく、じっとしていたら、2分くらいで元に戻りました。こんな体験は、17年間生きてきて初めてのことだったので、少しうれしかったです。もう一度、金縛りにあってみたい。（神奈川県　デミ・ムーア）

で、どこが笑うとこなの？

オチを求める編集者

私の友人で

アキレス腱固めがきかないヤツがいます。どんな間接技がきくか教えてください。プロレス関係（間接技）の編集者へ。（北海道　吉岡俊介）

ルーズジョイントという言葉がある。文字どおり、柔らかい、ゆるめの間接のことだ。このルーズジョイントを持つ人には、程度にもよるんだけど、間接技がきかなかったりするのだ。たとえば、逆エビ固めなどをかけた場合、普通の人だったら悲鳴をあげてアワを吹いちゃうくらい絞めあげても、ルーズジョイントの人はわりと平気な顔をしていることもある。でも、ほかの間接技ならともかく、アキレス腱固めの場合は、あんまりルーズジョイントかどうかは関係なさそうだしなあ。やはりこれは、技のかけ方が甘いと考えたほうがよさそうだ。前にも言ったとおり、アキレス腱を完全に極めるのには、少々技術がいる。技がうまくツボにはまらなければ、まったく何の効果もないのだ。これはもう、何度も練習してうまくなるしかないやね。だけど、どうしても今すぐそいつをやっつけたいと言うのなら、別の技を教えよう。もし、絞め技でもいいのなら、フェースロックなんて、簡単でしかも痛いからわりといいんじゃないかと思うが、キミがどうしても間接技にこだわりたいと言うのなら、足4の字固めなどはどうだろうか。ザ・デストロイヤーやジャイアント馬場が得意にしてたこの技、知っている人もかなり多いことだろう。この技なら、ルーズジョイントなんて関係ないし、かけ方も簡単だ。しかも、一度極まると、外すことが非常に難しい。リング中央で本気になってかければ、相手はギブアップするしかないぞ。しかし、この技にも欠点はある。ひとつは、かけるまでが結構たいへんだということ。相手の足を数字の〝4〟の形にしなくちゃならないのだから、よほどうまくスキをつかないと、相手の抵抗にあってしまう。もうひとつは、技をかけた状態で体勢を変えると、技がきかなくなったり、最悪の場合自分も痛くなってしまうということ。普通、この技をかけているときは、両者ともあおむけになっているんだけど、横向きになったり、うつ伏せになっちゃったりすると、相手にあまり効果を与えられなくなってしまうのだ。まあ、そこのところだけ気をつければ、これは十分に強力な技だ。がんばって、その生意気な友人をヒイヒイ言わせてしまおう。

プロレス関係の編集者

7年前

ぐらいに流行した〝クイックワン〟というカップラーメンをご存じですか？　あの1分間でできあがるというコンセプトが僕は大好きで、毎日のように食していた覚えがあります。ところで編集部内では今どんなカップラーメンが流行っていますか？（愛知県　澤昌彦）

あ、クイックワン、ご存じご存じぃー。タイガースが宣伝してたんだよねえ。♪ジャストワンミニッツ!!　なーんてね。ところで、ログインのスタッフは、最近めっきりカップラーメンを食べなくなりました。編集部がまだ前の大仁堂ビルにあったときは、花ポンこと花塚を筆頭に、当時〝足軽〟と呼ばれていたバイトたちが、夜になるといつもみんなでカップラーメンをズルズルズルズル食べていたものですが、近頃はまったくこういう光景は見られなくなった。みんな仕事が速くなったのか、またはお金にゆとりができたのか、それともただ単に飽きてしまったのか、そのへんはよくわからないけどね。花ポンは、「このままでは長生きができなくなってしまうってことを、きっとみんな本能的に察知したんじゃないかな」と言ってました。でもやっぱりカップラーメンは日清の普通のやつ、カップ

ログインニュース

トイレのドア大騒動の巻2

前々ページのニュースでお伝えしたバカチン市国の撮影行は、1泊2日で行なわれた。正確には、木曜日の早朝から金曜日の夕方までだったのだが、ここで重要なのは、その間ずっと、編集部の男子トイレには、ドアがついていなかったということだ。

編集部の男子トイレは、一応ドアがあることを前提にして設計されている。よって、写真を見てみればわかるとおり、ドアがなければ、朝顔に向かって放尿してるところが、廊下から丸見えになってしまうのだ。ログイン編集部のある韮沢ビルの3階は、トイレの前を通らなければ、冷蔵庫や流しのある台所に行けない仕組みになっているため、台所に用事のある女性編集部員はわりと困っていた。

また、個室に入って大のほうを行なっている人がいた場合、ふだんならトイレの中にこもるだけである臭気が、外にまで流れてきてしまうのである。これはかなりの恐怖だ。

汚ない話になってしまい恐縮だが、すべて事実だからしょうがない。以前外したときは、ほんの1時間ほどですんだのだが、今回は2日間、約36時間にもわたってトイレのドアを取り外していたため、いろんな方面に被害が及んだ。

犯人であるバカチンの一行は、誰にもじゃまされないように、木曜日の早朝に編集部に集合して、ドアを外すやいなや即座に旅立ってしまっていた。そのため、ほとんどの編集者が来るころにはすでにドアは取り外されており、残された者は何もできなかった。

とりあえず、金曜日の夕方、バカチン一行と一緒に、ドアは無事に海から戻ってきた。バカチンの連中は、各方面からの激しい突き上げを食い、急いでドアを取り付けたが、例のバタンバタンいう音は結局直らなかった。それどころか、なんだかちょうつがいのところから、砂がジャリジャリいう音が聞こえてくるようになってしまった。

非常に困ったものである。

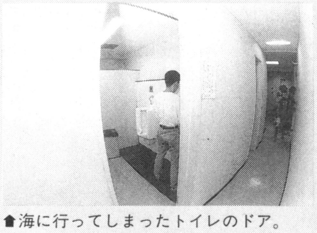

⬆海に行ってしまったトイレのドア。

焼きそばはペヤングのソース焼きそばがいいね。花ポンは、チキンラーメンとホンコン焼きそばが好きです。

ラーメンはノーマル派の編集者

静岡の某所で昔懐かしいロリーニョ入野の姿を発見!! ネタが古いか。

（静岡県　榛村正志）

古いネタでも結構結構。今、ロリーニョ入野は静岡にいるので、どうやらこのネタは本当のようですな。いやあ、でもロリーニョ入野を知っている読者ちゃんなんて、まだいたんだなあ。なんだかうれしくなっちゃうね。おぬし、かなりの古株読者ちゃんと見た。

古くからログインにいる編集者

ふと思いついたのですが、編集部のみなさんは、この仕事をしているんだから、たいてい自分のマシンを持っているはずですよね。

そこで質問ですが、今持っているマシンが何か、またなんで買うときこれに決めたのかを、河野編集長さん、増田さん、高橋さんの3人のみなさん、教えてください。これから次のマシンを買う参考にしたいと思います。

とりあえず編集部のみなさんがんばってください。

（新潟県　太田直幸）

その3人の中にどうして拙者が入っているのか不思議でござるが、ご指名うれしいです。

拙者が一番最初に買ったパソコンは、88mkⅡでござる。選択理由は、ただ単にゲームソフトが多かったから。MZ-2000か88にしようか最後まで迷ったんだけど、ディスクドライブ内蔵型の88mkⅡが出るというので、思わず飛びついちゃいました。あのころはまだ、テープ版のゲームが主流でござった。拙者も、テープを何十分もロードするのにいいかげん飽き飽きしていたから、この選択はやむを得ないでござろう。でもこのあと、すぐにSRが出ちゃったんだよな。あれはすっごく悔しかったでござるよ。ニンともカンとも。

次に手に入れたパソコンは、シャープのX68000。知っている読者殿もたくさんいるだろうけど、これは拙者がまだログインの読者だったころ、ヤマログという投稿コーナーで優勝して、ログイン編集部から賞品としていただいたものでござる。それがきっかけで、今こうしてログイン編集部で働いているわけでござるな。ちなみに拙者は、当時のヤマログ担当者に、「いやぁ～、きみも、早くログインに来なよ。すっごく楽しいから」とか、「僕がきみの才能を伸ばしてあげるからさぁー」などと言われ、その言葉を信じてログイン編集部にやってきたのでござるが、その編集者は、拙者が入って少ししたらいつの間にか退社してしまいました。そんなことはどうでもよくありませんが、すいません、68の話でしたね。このように、68は偶然手に入れました。だから正直言って、もしヤマログで優勝していなければ、今拙者の手もとに68はなかったと思います。でも拙者は、ログインから68をもらって使ってみて、とても面白いマシンだと感じました。

もし拙者が今パソコンを買うとしたら、やっぱりソフトが多い98かな。けど、98なんて会社にくれば腐るほどあるので、イマイチ踏み切れないのでござるが……。

忍者増田

俺なら福田先生に占って決めてもらう……、というのはうそで、要するにパソコン選択っていうのは、自分が何をやりたいかだよね。ゲームで遊ぶんなら98だ、とか、プログラミングの勉強をしたいんなら68だ、とか。きみがパソコンをどういうふうに使いたいのかがわからないけど、今、きみにたいした目的がないのなら、やっぱり98がいいんじゃないかな。でも今は、パソコンの選択って難しいよね。値段とかの問題もあるし。きみの目的をはっきりさせ、悔いのない選択をしてちょーだいねん。

高ピョン

オモシとしては、スーパーコンピューターかな。俺はクレイ2を使っているけど、2.5トンもあるからよく浸かるぜ。日焼けしたいんだったら、ワークステーションだな。サン・マイクロシステムのマシンなんかいいぞ。名前が“サン”だからな。クリムゾンとかスペクトラムなんかも悪くないと思うな。4000万円ぐらいで値段も安いし、『ストⅡ』もついてるしな。違ったっけ。　**うろ覚えのステルス松本**

伊藤ガビンさんは、今何をなさっているのでしょうか。気になりますので教えてください。

（東京都　天明善行）

その件に関しては、次のような手紙が届いています。

つなぐ編集者

つかぬことをお聞きしますが、フジテレビで火曜日の深夜に放送されてる『宇宙発明会議CIC』に、ログイン旧幹部の伊藤ガビン大先生が出演していたみたいなので、真偽のほどをお聞かせください。（東京都　河原在夏）

今日7月7日(火)の深夜、テレビを見ていると、あの“ガビン”さんが宇宙発明会議CICという番組に出てましたよ。

（東京都　平塚浩）

出てた出てたーん。面白かったよねん、ガビンの顔。

ほえほえ新井

昨日1日で私は1年分すべての幸福を使い果たしたような気がしてならない。

まず、その日の幸せは、小説から始まった。ここ数週間、書いても書いても、てんでうまくいかなかった自作の小説が、うまくいってしまった……。

そして、その日の夕方。友達から手紙が来てないかと、ポストをのぞいてみたところ、なんと、集○社から、アンケートのプレゼントが当たってドラゴンボー○のテレホンカードが届いてるではないかっ!! こいつぁラッキー！

しかもそれだけにとどまらず、その日の夜、ログインのレターズフロムユーのコーナーを読んでみると、私のおたよりが載ってるぅぅぅぅぅ～。

こんな幸せがあっていいんだろうか……。このあとに、何かとんでもない不幸が待ってる気がしてならない……。皆様は、いかがお過ごしですか。

（大分県　和田裕三子）

14号のレターズフロムユーで、いっちゃん最初に採用した、大分県の和田裕三子ちゃんですね。なるほど、最近ハッピーの連続で怖いってか？　じゃあ、このおたよりも載っけて、きみの幸せをみんな吸い取っちゃえ～。

意地悪な編集者

応募方法

アンケートはがきや官製はがきなどに、勝手なことを書いて送ってください。ログイン編集部のスタッフが、勝手に返事を書いてお載せします。採用の方には、図書券3000円分をお贈りします。

☆☆あて先☆☆

〒107-24
東京都港区南青山6-11-1
スリーエフ南青山ビル
(株)アスキー ログイン編集部
レターズ係

●指圧の心は、ホ〜ント母心で心底ホエ〜っと気持ちよかったんですよ。また行きたいですね、寺島先生!!

以下次号!!

●本格的にハードディスクに取り組む寺島先生に愛のお手紙を！

〒107-24 東京都港区南青山6-11-1スリーエフ南青山ビル (株)アスキー ログイン編集部 墜落日誌係

読者が選ぶTOP 20投票リスト

■発売期間
1991年11月1日～1992年7月15日

あ

121	アートジグソーVol. 1	システムソフト
138	アートジグソーVol. 2	システムソフト
139	アートジグソーVol. 3	システムソフト
42	アドバンスド ロードモナーク	日本ファルコム
186	アフターバーナー	CSK総合研究所
204	アリスの館II	アリスソフト
150	アルファーダイン	グレイト
195	アルミスト	ベースメント
82	囲碁データベース白富士	ポニーキャニオン
207	イマージュ	ソフトウェアハウス ぱせり
39	幻影都市(イリュージョンシティ)	マイクロキャビン
115	インフェステーション 沈黙の惑星	ビクター音楽産業
1	ウィザードリィBCF	アスキー
113	ウェルトリス	BPS
63	ヴォルフィード	ビング
181	宇宙海賊 キャプテンハーロック	ブラザー工業/ファミリーソフト
197	宇宙冒険少女 ナミ	ポプコム ソフト
152	ウルティマIV	富士通
20	ウルティマVI	富士通
81	ウルティマVI	ポニーキャニオン
126	ウルフ パック	BNN
131	うるま	ボンびいボンボン
187	AD&D アイ・オブ・ザ・ビホルダー	ポニーキャニオン
84	AD&D ドラゴン・オブ・フレイム	ポニーキャニオン
196	エイリアンシンドローム	電波新聞社
154	F-19 ステルスファイター	マイクロプローズジャパン
96	エリートPLUS	マイクロプローズジャパン
119	オーサム	富士通
57	オールアバウト マーク・フリント	システムサコム
200	織田信長	ファミリーソフト
144	オメガ	トンキンハウス

か

74	GUY(ガイ)	ドア
122	風へ	ハート電子産業
19	華麗なる人生	フェアリーテール
114	川中島異聞録	呉ソフトウェア工房
142	毀(き)	ソフトプラン
49	KIGEN～輝きの覇者～	リバーヒルソフト
17	ギゼ！	フェアリーテール
27	ギディ	ハート電子産業
148	機動戦士ガンダム アドバンスドオペレーション	ファミリーソフト
178	キャラット	カスタム
185	キャラメルクエスト	アグミックス
103	ギャルズ トーク ハイパー ビンゴ	A・B・A総合ビジネスアシスト
180	キャンペーン版 大戦略II	マイクロキャビン
205	今日もキャンパス花乱満	コンピューターブレイン
141	極(きわめ)	ログ
56	キングスクエストV	シエラオンラインジャパン
59	キングブリーダー異獣王	テイチク/アーテック
136	クイズ干支セトラ	ダンス
130	クイズ番長	アクティブ
162	クラシックロード1	ビクター音楽産業
85	グラディウスII	コナミ
206	クリスタル・クエスト	ピクシーベル
155	狂った果実	フェアリーテール
170	グロス・ドイッチュラント	ジェネラルサポート
174	GAMEテクノポリス スーパーコレクション1	GAMEテクノポリス
75	コード・ゼロ	エニックス
80	ごめんねエンジェル	ジャスト
99	コンチネンタル	GAMEテクノポリス

さ

87	三國志III	光栄
71	ジェノサイド2	ズーム
111	ジャパンバッシング	システムソフト
182	シャレイドマジック	ハート電子産業
116	雀豪3	ビクター音楽産業
88	シュヴァルツシルトIII	工画堂スタジオ
100	将棋	アスキー
29	将棋聖天	ホームデータ
86	ジョーカーII	バーディーソフト
58	ジョシュア	パンサーソフトウェア
132	人生クイズゲームだ	ユーコム
125	神話の島	日本ソフテック
166	水龍士外伝 月龍の山	しゃんばら
176	スーパー野球道	日本クリエイト
124	スーパーリアル麻雀PII&PIII	ビング
109	SUZAKU	ウルフ・チーム
72	スター・ウォーズ	M.N.M Software/ビクター音楽産業
135	ストラッシュ	オレンジハウス
117	ストラテゴ	ビクター音楽産業
191	スプラッターハウス	ビング
67	スペースインベーダー	ウィズ
94	スペースクエストIV	シエラオンラインジャパン
153	スペシャルステージ	アレックス
2	関ヶ原	アートディンク
54	ゼノン2	EPICソニー
140	セブン・カラーズ	HOT・B
165	戦国・ピラミッドソーサリアン	TAKERUソフト
199	先手必勝	モンキーキック
61	倉庫番リベンジ	シンキングラビット
106	ソードダンサー	TGL
188	卒業 グラデュエーション	ジャパンホームビデオ
98	卒業写真・美姫	カクテルソフト

た

48	大撃沈	QUOTA
102	太閤立志伝	光栄
12	大戦略III'90	ペガサスジャパン
184	大戦略IV	システムソフト
83	谷川浩司将棋指南III	ポニーキャニオン
22	沈黙の艦隊	ジー・エー・エム
128	DPS・SG set 3	アリスソフト
11	ディスクステーション	コンパイル
10	ディスクステーション98	コンパイル
190	デ・ジャII	エルフ
36	出たな!! ツインビー	コナミ
120	テッセラ	アスキー
189	天下大乱	日本ソフテック
51	天下統一II	システムソフト
104	天神乱魔	エルフ

69	天舞〜三国志正史〜	ウルフ・チーム
133	ドア	D.O.
179	ドア2	D.O.
156	Dr.STOP!(ドクターストップ)	アリスソフト
66	どしふんスペシャル	ウェンディマガジン
172	トライアル オブ フォース	ラナップ
108	ドラゴンスレイヤー 英雄伝説Ⅱ	日本ファルコム
16	ドラゴンナイトⅢ	エルフ
145	ドラゴンプリンセス 龍の伝説	ハート電子産業
143	トラフィック・コンフュージョン	マスターピース

な

23	ナイトシープ	グレイ
15	ナイトメア	データウエスト
68	NIKONIKO(ニコニコ)	ウルフ・チーム
175	人形使い	フォレスト
160	ノア	M.N.M Software

は

4	バーディーワールド	バーディーソフト
127	バクタ	姫屋ソフト
163	パソコンウォーズ ディスクバトラー	A・B・A総合ビジネスアシスト
171	ハテナ？の大冒険	システムソフト
201	バトルテック	ビクター音楽産業
137	花よりダンゴ	アクティブ
173	バランス・オブ・ザ・プラネット	ツァイト/アクレイムジャパン
55	パワード・ギャルズ	スタジオみるく
52	パンツァーカイル	システムソフト
77	パンドラボックス劇場	パンドラボックス
5	ビースト2	バーディーソフト
40	ピーチアップ総集編2(笑)	もものきはうす
169	ビーナスキャンペーン	ハート電子産業
192	緋王伝	ウルフ・チーム
35	飛翔鮫	金子製作所
193	美少女通信	カクテルソフト
73	ピタパット	ビクター音楽産業
202	ビッグ オナー	アートディンク
25	秘密の花園	GAMEテクノポリス
64	ピンクソックス	ウェンディマガジン
65	ピンクソックスプレゼンツ	ウェンディマガジン
89	ピンクソックスマニア	ウェンディマガジン
60	ファイナルクライシス	テクノグラード
76	ファングス	エニックス
34	フィード	亀島産業
21	風雅セレクション1	風雅システム
159	風林火山	ソフトプラン
168	フォール	クィーンソフト
110	ふしぎの海のナディア	ガイナックス
118	富士通AIR WARRIOR	富士通
129	フラッシュポイント	ドット企画
24	ブラッドシード	グレイト
95	プラネットフォール	システムソフト
183	フリーウェアコレクション	富士通
164	プリンス・オブ・ペルシャ	リバーヒルソフト
167	プリンセスメーカー	マイクロキャビン
53	ブルー	きんぷくりん
101	プレフ・クラブ	ウィッティ・ウルフ
32	プロサッカー68	イマジニア
44	プロの碁パート4	日本囲碁ソフト
194	星の砂物語2	D.O.
157	ホット プリント パート2	ラナップ
43	ぽっぷるメイル	日本ファルコム
46	ポニオン	ポニーテールソフト

ま

38	マーキュリー2 水星の物語	マキシマ
7	魔彩子雀	コスモス・コンピューター
134	マーシャルエイジ	天津堂
177	麻雀幻想曲	アクティブ
30	麻雀遊園地	ホームデータ
161	まーぶる・まぢっく	風雅システム
18	舞(MAI)	フェアリーテール
112	マイト・アンド・マジックⅢ	スタークラフト
70	ミグレイン	ツァイト/アクレイムジャパン
14	ミラージュ	ディスカバリー
198	ムーン クリスタル	オレンジハウス
90	メックブリゲート	ビクター音楽産業

や

203	夢ニ	フェアリーテール
37	ヨーロッパ戦線	光栄
45	義経	日本ソフテック

ら

92	雷電伝説	KID/電波新聞社
62	ライフ&デス	ビング
158	ライフ・イズ・ミュージック	光栄
47	らんま1/2 飛龍伝説	ボーステック
149	蘭丸	フェアリーテール
107	リーディングカンパニー	光栄
146	リューヌ伝説 時空の彼方	TAKERUソフト
50	レイズ	A・B・A総合ビジネスアシスト
41	レイルロード・タイクーン	マイクロプローズジャパン
147	レインボーアイランド エクストラ	ビング
105	レジオナル・パワーⅡ	コスモス・コンピューター
151	レッサーメルン	パンサーソフトウェア
91	レッスルエンジェルス	グレイト
33	レミングス	イマジニア
26	ロードス島戦記Ⅱ 一五色の魔竜一	ハミングバードソフト

わ

123	ワイアット	データウエスト
9	笑ゥせぇるすまん第2巻	コンパイル
93	笑ゥせぇるすまん第3巻	コンパイル

応募方法

このリストは、'92年度"読者が選ぶTOP20"の投票用のものです。このTOP20は、寄せられた投票はがきを毎号累計加算し、最終的に'93年4号でBHS大賞として発表します。'92年度の対象となるソフトは、'91年11月1日より'92年10月31日までに発売されたものです。投票方法は、①リストの中から、キミが最も気に入っているソフトを選び出す。②そのソフトの個別番号(たとえば、ウィズBCFなら1、ジェノサイド2なら71、三國志Ⅲなら87)をアンケートはがきの"SOFTLOG 読者が選ぶTOP20"の投票欄に書く。③そのはがきをポストに投函する(はがきは切手不要)、となっています。なお投票には、必ず本誌とじ込みのアンケートはがきを使用してください。官製はがきや私製はがき、または以前の投票方法である、'92年4号以前の本誌バックナンバーとじ込みのアンケートはがきは、すべて無効となります。複数のゲームの個別番号や、ゲームタイトルだけを書いても無効です。それらいくつかの基本的な点に注意して、どんどん投票してください。お待ちしてます。

CONTENTS

LOGIN 1992 No.16､17

This Issue's Special Feature

243 **The Simulation Game Festival in Summer** ----- Introducing various types of simulasion games.

■ Features

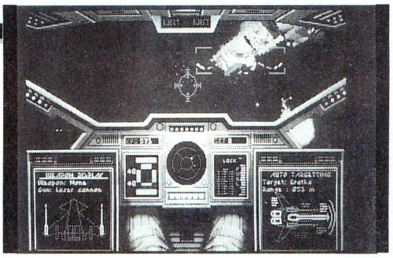

282 **The World of IBM-PC**----- Everything you need to know to play games on IBM-PC.

316 **Login Software Contest** ----- Login holds an amateur game programming contest.

■ Regulars

012 **Newsoft / Super Newsoft** ----- Introducing the latest games.

210 **Software Review** ----- Critics on an assortment of games.

042 **The News File!** ----- News related to hi-technology.

288 **X68000 News / Tokyo Towns Show** ----- Bringing to you all the news about two popular Japanese PCs–X68000 and FM TOWNS.

302 **Overseas Connection** ----- All about foreign games and machines.

These black & white pages are dedicated to give readers broder knowledge about various types of things. Also we introduce readers' letters in this section.

If you have futher inqiries, contact Masa or Oogus on 81-3-3796-1930(FAX).

WEEKLY ファミコン通信
8月7日発売 8月21､28日合併号
定価320円
特集 ゲーム業界8つの理由 業界の裏事情を大分析
テレビゲーム業界のナゼナニを鋭く深～く検証してしまうのだ

LOG OUT
好評発売中 第2号
定価680円
特集 テーブルトーク RPG from ASCII
イースのシステム完成を記念して､有名TRPGを大特集する

EYE-COM
好評発売中 16･17合併号
特別定価580円
特集 パソコン素朴な100の疑問に答える
MS-DOS基本のキホン講座
DOS/Vマシンの凄いゲーム

EDITORIAL LOG

LOGiN

1992 No.16、17

8月21、9月4日合併号

現在大人気のゲームのルーツはどこに？ 新旧のゲームを比較、進化の道筋を探る特集なのだ!!

『大戦略Ⅳ』に『三國史Ⅲ』、『プリンセスメーカー』に『エメラルドドラゴン』など、現在成功を収めているゲームは、どのように発生し、どのように進化して現在に至ったのか？ 次号は、そんな人気ゲームの起源と進化にググッと迫る特集だ。徹底解剖は『ドラゴン創世紀』、『ポピュラスⅡ』などの最新作がテンコ盛り。サブ特集の、コンピューターミュージックも見逃せないぞ！

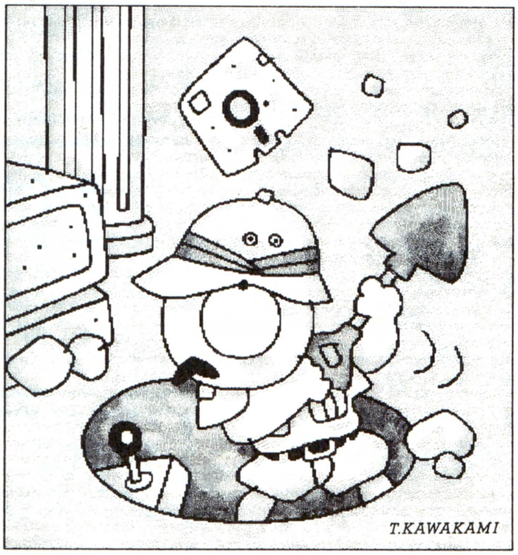

次号18号は

9月4日(金)発売

予価540円

■広 告 目 次

アーク……379
アートディンク……66～73
アイツー……398～399
IPL……370～373
アクレイムジャパン……137
アブライド……406
アプロード……412
アプロス……101
アリスソフト……148
イマジニア……120～121
インチリジェントシステムズ……130～131
ウインキーソフト……90
ウェーブアイ……350～355
ウルフチーム……76～81
AVアロー……395
AVC双葉電機……410
エグザクト……134
SNK……50
SPS……136
MACハミングバード……59
エルフ……146～147
OAハウスフレンド……396～397
OAランド……400～401
オクト……390～394
ギミックハウス……150
クエスト……62～63
グランプリソフト……404
グローバルデータ通信……122
栄光……91～96
コスモスコンピューター……64～65
コンピューターサイエンスジャパン……409
コンピュータソフトウエア著作権協会……144～145
コンピュータバンク……386～387
GAM……表3
シーツゥワールド……116～117
ジェネラルサポート……107
システムコンバック……405
システムソフト……82～85
シスペック……411
ジャパンシーコム……407
ズーム……74
スクウェア……60～61
スタンバイ……416
スミデン……408
総合ビジネスアシスト……111
ソフコム……118～119
ソフトクリエイト……380～381
ソフパル……402
ソフマップ……356～361
辰巳出版……419
九十九電機……363
T&Eソフト……87～89
D・O……149
TTC……417
DAV……382～383
ディスクユニオン……384～385
データウエスト……114～115
日映……139
日本クリエイト……108～110
日本工学院専門学校……128～129
日本電気……表2～3・52～53
日本ビクター……51
日本ファルコム……56～58
日本ヘルスアカデミー……362・はがき
日本マイコン流通センター……364～369
Newton……349
野邉ゲームデザイナーズアカデミー……403
バショウハウス……132
パソコンジャンプ……415
パンサーソフトウェア……133
パンタンデザイン電脳情報学院……75・はがき
P&A……374～378
BNN……420
PCMコンプリート……142
ビッグバン……418
ビクター音楽産業……102～105
姫屋ソフト……140
ヒューマンクリエイティブスクール……123
ファミリーソフト……124～125
風雅システム……126～127
フェアリーテール……125・151
富士通……表4・54～55
ブラザー工業……141
ブロップ……413
ベック……106
ホームデータ……112～113
ホットライン……388～389
マイクロプローズ……97～100
マトリクス……143
ユーコム……152
ライトスタッフ……138
ワールドブロックス……414

■発行人 藤井章生 ■編集人 塩崎剛三 ■編集長 河野真太郎 ■副編集長 新井創士 ■デスク 川村篤／渡辺妙子 ■編集スタッフ 樹村頼子／宮地千里／松本隆一／高橋義信／清水早百合／大庭聖子／泉和子／花塚弘／平林政司／青柳昌行／年永祥一／田川実／武笠敦子／松岡英樹／三宅貴久／梅本幸孝／堀井洋／有沢清子／飯嶋玲子／山下信行／杉内賢次／増田厚／小笠原誠／仲丸真二 ■制作スタッフ 本間智嗣／田宮朋子／安田稔／和光陽子／辻村晴子 ■編集協力 伊藤裕／櫛田理子／鈴木和弘／山口政司／澤村健／岩尾学／藤高信博／石原潔／日高保／嵯峨正行／比嘉隆／村山誠一郎／河辺研史／堀口稔／渡辺一也／山内正啓／四ッ谷則子／豊岡玲子／小国真／神内伸二／宮澤孝史／庭山明子／小澤佳世／園田剛／笹川達弥 ■制作協力 admix／石指由美子／今井デザイン事務所／三宅政吉／やまだゆかり／太田浩一／瀧上園枝／SOUL BEE／前田明子／PAL-STUDIO／長崎光良／水野康子／石光淳弥／Mir！／井沢利昭／古川誠之／高島宏之／佐々木幸子／吉田大介／深坂憲一／野島弘司／長島弘美／持丸一昭／梶浦陽子 ■アメリカ駐在 トム・ランドルフ／新関真人 ■ロンドン駐在 リック・ヘインズ ■大仁堂駐在 小島文隆 ■フォトグラフ 金子宏司／奥山和典／加藤文哉／水科人士／八木沢芳彦／木村早知子 ■イラスト 椎名美智子／杠聡／川上富也／坂田徹也／米田裕／月之座／梅津昌代／二木志乃／星野恵美子／池上明子／桜玉吉／成谷実穂子／小田ヒロミ／駒宮真悟／田宮朋子／鎗田準次／朝倉世界一 ■出版業務 別所聖一／前田誠 ■広告 杉山淳一／森川正雄 ■雑誌営業 吉田和彦

南青山だよおっかさん

韮沢単行本通信

にらたん編集部新戦力大募集なのだ!!

巷では就職活動が佳境を迎えている今日このごろだが、わがにらたん編集部でも、大々的に新戦力を募集するのだ!! では、まず、当にらたん編集部の解説を少し。

じつは、にらたん編集部とは、〝ログイン、ファミ通、アイコン、ログアウト、アスキーコミックなんかが入っている韮沢ビルにある、書籍、単行本の編集部〞なのだ。長ったらしくて面倒くさいから、みんな〝にらたん編集部〞と縮めて呼んでるんだけど、よく考えたら、こりゃ略称でも何でもないな。

まあ、それはいいとして、にらたん編集部が募集するのは、編集者、デザイナー、デザイナーアシスタント、アルバイトの４職種。

どの職種も、勤務日は月曜から金曜日の週５日、勤務時間は午前９時半から午後５時半。ただしこれはあくまでも目安で、ご想像のとおり、夜遅くなることもあったりします。希望者は、写真を添付した履歴書に、希望職種を明記して、右下のあて先のそれぞれの係まで送ってください。書類選考の上、直接お会いしてみたい方のみ、ご連絡をさしあげます。締切は８月末日。この締切以降、一週間たっても連絡が行かなかった人は、残念ながらご縁がなかったということなので、ごめんしてくださいね。新戦力を、待つ!!

編集者

⬅こんな姿をしているが、国際救助隊ではない。にらたん編集部の林ロロオだ。では、ロロオ、望ましい編集者の条件とは？「椅子寝、とか」。はぁ？「あと、寝ない、とか」。はぁ。

デザイナー

➡「べつに誰でもいいけどさ、線がまっすぐ引けないような人とか、控えのコピーをすぐどこかにやっちゃうような人はダメね」。あ、それって、僕のことですか？

アルバイト

⬅にらたん編集部に今年４月付で採用された、新人アルバイターの西。誰とでもタメロをきけるその才能で、にらたん編集部のアイドルになり……「変なこと書くなー、やめろー」。

編集者

一緒に単行本の編集をやってくれる編集者を求めています。採用者は、株式会社アスキーの規定により、契約社員として当社の発行する出版物の編集にたずさわってもらうことになります。ゲーム好きで、気合いが入っていて、過去に編集の経験があれば、大歓迎です。採用希望者は、下のあて先の編集者募集係に、履歴書と過去の職歴を添えて送ってください。

●問い合わせ・03(3797)6503（人事部）

デザイナー

にらたん編集部で、記事レイアウト、チェックをやってくれるデザイナーを大至急求めています。採用後は当社の規定により、契約社員としての待遇となります。即戦力を期待しているので、過去３年程度デザインの現場を体験している人が望ましいです。希望者は、下のあて先のデザイナー募集係に、履歴書と過去の職歴を明記したものを添えて応募してください。

●問い合わせ・03(3797)6503（人事部）

デザインアシスタント

デザイナーのアシストをしてくれるアルバイトを募集しています。仕事は書籍のデザインワークの補助作業。経験は問いませんけど、美術系の学校で勉強したことがあるような人だと、嬉しいです。原則的に週５日勤務。時給、勤務時間等、詳しい内容は相談に応じますが、毎日夕方からちょっとだけ、というのでは、少し困ります。

●問い合わせ・03(3796)1905（編集部）

アルバイト

にらたん編集部の編集作業のお手伝いをしてくれるアルバイトを募集しています。アルバイトと言っても仕事はお使いだけではないので、将来的に気合いを入れて編集の仕事を目指しているような人にはちょうど良いかもしれません。原則的に週５日勤務。時給、勤務時間の詳細は応相談ですけど、やっぱり、たまーに編集部に顔を出す程度、というのでは、困ります。

●問い合わせ・03(3796)1905（編集部）

あて先

〒107-24 東京都港区南青山6-11-1
スリーエフ南青山ビル
(株)アスキー 人事部
にらたん新戦力大募集〇〇〇係

にらたんNEWS

MSXマガジン夏の号好評発売中!

ムック化初の、Mマガ夏の号が大好評発売中。ボリュームの増した今回のMマガには、プリメの体験ディスクもついている！

スピンディジー公式ガイド、発売!

本日の〝スピンディジーワールド〞SFC版発売に合わせて、公式ガイドブックも発売！ 全126面のオールマップは壮観！

Newton

PRINCIPIA

プリンキピア

連載コラム⑧

Presented by Newton

『PRINCIPIA』は
万有引力を発見した
アイザック・ニュートンの著書で，
物理学の聖書(バイブル)とでも
いうべきものなのだ！

宇宙に行けるのは特別な人だけだ！
そんな時代はもう終わった。
いまや普通の人だって宇宙飛行士として宇宙へ飛びだすことができるんだ。
君は宇宙飛行士になりたい？　君の宇宙飛行士への適応度をチェックしてみよう！

君は宇宙飛行士に向いているか！

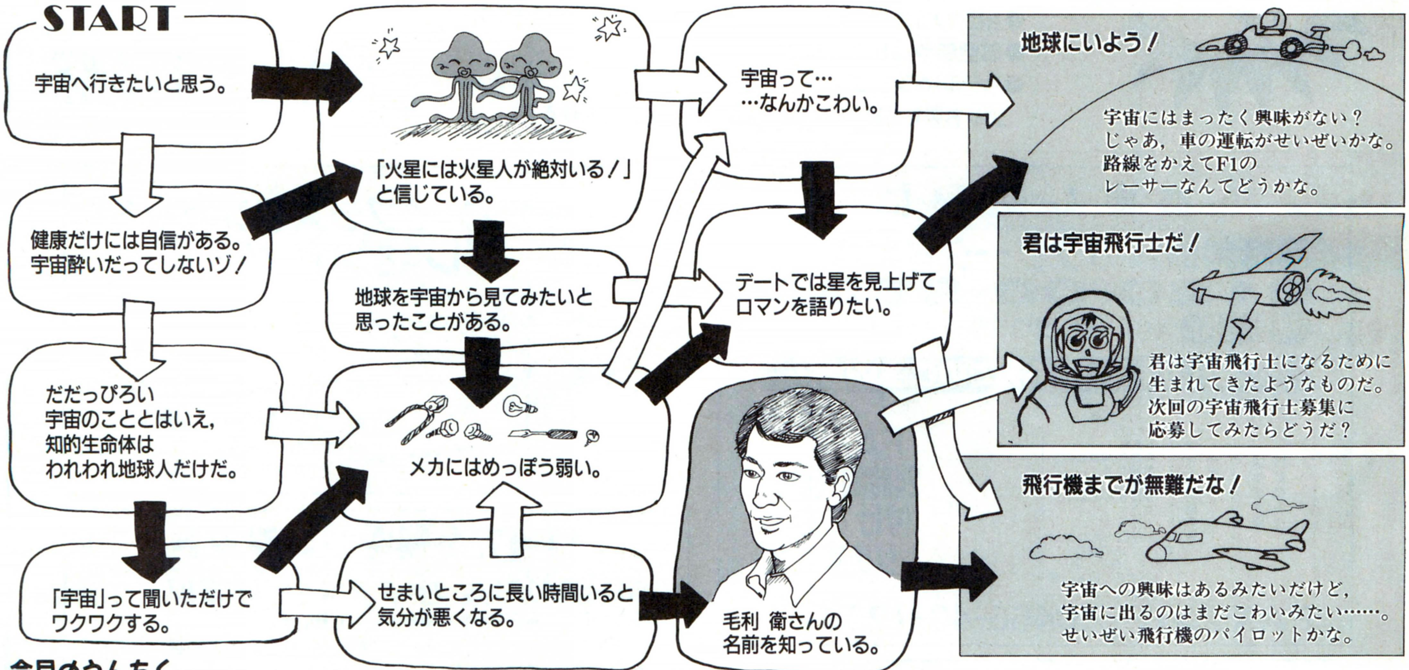

今月のうんちく

毛利衛さん。この名前を聞いたことがある人は多いだろう。宇宙開発事業団は1985年に宇宙飛行士の募集を行った。高い競争率の中から選ばれたのが，毛利さんたち3人である。アメリカのNASAで宇宙飛行士としての訓練を行い，2年後には宇宙へ飛び立つはずだった。しかし，1986年のチャレンジャーの爆発事故の影響で飛行が延びのびになっていた。

毛利さんが宇宙飛行士に選ばれてから7年，いよいよ9月にスペースシャトル「エンデバー号」で宇宙へ飛び立つことが決まった。

毛利さんは，ペイロードスペシャリスト(搭乗科学者)といって，宇宙空間でさまざまな実験をする科学者である。たとえば今回の飛行では，コイを使った宇宙酔いの実験や半導体材料の作製などさまざまな実験を行う。

また，今年6月に宇宙飛行士の第2期生が誕生した。若田さんという子供のころから空を飛ぶことにあこがれていた28歳の男性だ。

宇宙飛行をするなんて今は夢だと思っている君も，実は宇宙飛行士の予備軍なのかも？

LOGIN　No.14　連載コラム⑥
星座　クロスワード・クイズの答え

や	ま	ね	こ	■	さ	ん	か	く	■	う	お
ぎ	■	は	と	■	そ	と	け	い	■	み	う
■	■	く	■	お	り	お	ん	■	■	へ	し
■	■	ち	か	■	■	ふ	た	ご	■	び	■
■	ぎ	ょ	し	ゃ	■	ほ	う	お	う	■	■
と	び	う	お	■	■	つ	る	■	さ	て	こ
か	に	■	ぺ	る	せ	う	す	■	ぎ	ん	ぐ
げ	■	■	や	こ	じ	し	■	■	■	び	ま
■	お	■	■	■	■	か	め	れ	お	ん	■
お	お	ぐ	ま	■	■	い	て	■	ひ	■	■
と	か	み	の	け	■	■	こ	ざ	つ	ね	■
め	み	ず	が	め	■	■	■	く	じ	ゃ	く

正解は『ほしまつり』でした。

Newton オリジナル・テレホンカード・プレゼント！

連載コラムのご好評にお答えしてひきつづき抽選で20名様にNewtonオリジナルテレフォンカードをプレゼントいたします。官製ハガキに住所，氏名，年齢，電話番号，このコラムに対するご感想をご記入のうえ，「〒180　東京都武蔵野郵便局私書箱第1号　株式会社教育社Newtonテレフォンカード・プレゼントH係」までお送りください。しめ切りは8月末日（当日消印有効）です。当選者の発表は商品の発送をもってかえさせていただきます。

Newton 8月号　絶賛発売中

科学がゼッタイおもしろい

毛利さん　いよいよ宇宙へ

特別レポート　初のスペースシャトル搭乗員

昆虫のカムフラージュ
エネルギー最新情報
恐竜イラストギャラリー
ビッグバンの光を確認！
伝説のアトランティス物語

『銀河鉄道の夜』ガイド・ブック

Newton
GRAPHIC SCIENCE MAGAZINE ニュートン
編集長　竹内 均
毎月26日発売　定価980円(税込)
KYOIKUSHA
販売／教育社出版サービス株式会社
〒102　東京都千代田区富士見2-11-10丸十ビル
TEL 03-3264-5477　FAX 03-3263-0230

長年の実績が安心をお届けいたします
価格もサービスもご満足いただきたい

ウェーブ・アイメンバー大募集!!

ウェーブ・アイメンバーズカード
メンバーの特権
5年保証
ウェーブ・アイメンバーズカード

- 手間いらずの簡単申し込み
- 最高50万円までクレジットが可能
- 5年保証（パソコンハードのみでメーカー保証してある商品）
- キャッシングOK（全国所定CDにて）
- サプライ用品・ソフトだけでも、注文OK
- 当社パソコン・ワープロスクールに会員割り引きにて入校できます。
- 航空券やJR券の予約宅配もOK
- ホテル・ペンション、ヘアーサロン・ブティックなど全国各地の施設やお店でお得な割り引き優待もご利用いただけます。

入会申し込みはお葉書で
（ご購入時にご入会も可能です。）

お申し込みは

通話料無料のフリーダイヤルで
0120-00-9898
受付時間　AM10：00〜PM9：00

おハガキ又はFAXでのご注文は

〒252
神奈川県藤沢市
湘南台一ー一〇ー一
ウェーブアイ行
通信販売課
掲載誌名係

注文書
1. おところ
2. お名前
3. 年齢(18歳以上の方)
4. 電話番号
5. 職業
6. 保護者名(未成年の方)
7. 商品名
8. 支払方法
現金一括またはクレジット
●クレジットの場合
月々○円×○回
ボーナス○円×○回

FAXは24時間受け付けております。

FAXナンバー／0466-43-1265

ウェーブ・アイプラスワンセットプレゼント!!

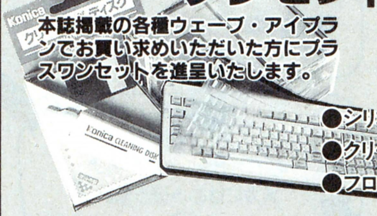

本誌掲載の各種ウェーブ・アイプランでお買い求めいただいた方にプラスワンセットを進呈いたします。

- シリコンキーボードカバー
- クリーニングディスク
- フロッピィディスク10枚

現金一括払いの場合は

●コレクトサービス（有料）
商品代金はお届けしたときにいただくコレクトサービスを行なっておりますので、「ちょっと通信販売では………」と不安でためらっているお客様は是非ご利用ください。
（但し、離島にお住まいの方はご利用できません。）

●銀行振込
お振り込みいただいてからのお届けとなります。お電話でのお申込み後のお振り込みでお願いいたします。
振込口座／横浜銀行湘南台支店　当座0000467

便利でお得なクレジット

●超低金利クレジット！
格安の金利で高価なセットもらくらく買えます。

●ステップアップクレジット！
1年目は3,000円、2年目は5,000円と月々のお支払を設定できます。

●84回までのロングクレジット！
3〜84回までお客様に合わせた幅広い分割が可能です。

●ボーナス一括払いOK！
最長7ヶ月先までの一括払いが可能です。

●カレッジクレジットOK！
20歳以上の学生、新社会人、フリーターの人も保証人なしでご利用できます。

●7ヶ月先からの支払いスタートOK！
すぐにご予算がたたない方のために7ヶ月先からの支払いが可能です。

専門店ならではのインストールサービス

ハードディスクへのソフトインストール、メモリーのセッティングに不安を抱いている方は是非ご利用ください。

サービス内容
- ハードディスクセットアップ
- RAMボードセットアップ
- ウインドウズセットアップ
- 各種ソフトインストールアップ

各種サービスは有料となります。

是非ご相談下さい。

お届けは？

●全国配送OK　※送料別料金
●配達日指定OK
留守がちの方のためにご都合に合わせて配達いたします。もちろん日曜祭日も大丈夫。
●時間帯指定配達OK
午前・午後・夜間(PM6：00〜PM8：00)と3段階に分けて配達時間帯がご指定できます。
●お届け先指定配達OK
勤務先に送ってもらいたい方、贈り物として送られる方ご指定のご住所に配達が可能です。(国内のみ)

etc.……

- 無料お見積りサービス
- 下取り・買い取りもOK

メンテナンス・保証は？

●安心の5年保証
ウェーブ・アイメンバーなら買っていただいたパソコンハードを5年間のロング保証を致します。安心してご利用になれます。(メンバー以外の方は2年保証となります。)
●初期不良新品交換は3ヶ月
●FM-TOWNSなら出張修理もOK

店内改装のため
店じまい!!セール
8/31まで
売切れご免!!
早い者勝ち!!

100坪の売場
カラにします!

《店長》

パソコン展示処分
- X68000XVIセット 278,000円
- FM-TOWNS UX20 店閉い特価
- FM-TOWNS CX20 店閉い特価
- PC-9801シリーズ 店閉い特価

- フロッピー 100円より
- カセットテープ 100円より
- ビデオテープ3本 971円より

プリンター展示処分
- 中古プリンター激安!! 19,800円より
- PC用熱転写プリンター 29,800円より
- FM用熱転写プリンター 店閉い特価

アレも・コレも
売りつくし!!

- SONY29インチカラーテレビ 特価119,800円
- 一流メーカーBS内蔵25インチカラーテレビ 特価79,800円
- S-VHSビデオデッキ 特価79,800円
- SONYハンディカム 特価79,800円
- CDラジカセ 特価19,800円

ディスプレイ展示処分
- PC用0.31カラーディスプレイ 29,800円より
- FM用0.38カラーディスプレイ 店閉い特価

- ハードディスク処分
  40M 39,800円
  100M 69,800円
- メモリーボード
  TOWNS用 15,800円より
  PC用2M 19,800円より

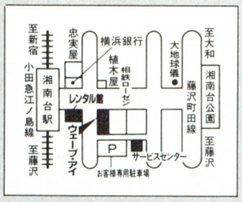

ウェーブ・アイ 湘南台店
小田急江の島線湘南台駅
下車徒歩0分
藤沢市湘南台1-10-1
☎0466-43-1771
定休日/火曜日

神奈川県から全国へ安心のFM-LAB WAVE-EYE

Jr.のためのメンバーズカード

集まれ中学生・高校生

M3 (MULTI MEDIA MEMBER)カード

■M3に入会するとBigな特典が盛沢山、しかも今なら入会無料
Big1 ゲームソフト20%OFF(EYEカードと同じ)
Big2 発売前のソフトの予約ができます。
Big3 メンバーだけのお買得情報をご案内します。
Big4 各種セミナーに優先予約ができます。
Big5 各種イベントのご案内をします。

お申し込みは各店店頭にて
即日発行!!

全店協賛セール実施中!!

駅から一直線《藤沢店》

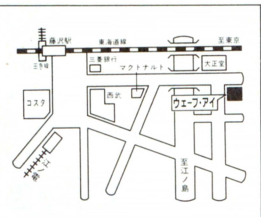

藤沢店
JR東海道線、小田急江の島線、藤沢駅下車
徒歩3分
藤沢市南藤沢8-1
☎0466-28-1771
定休日/火曜日

駅から一直線《大和店》

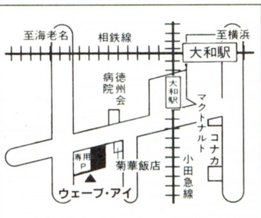

大和店
小田急江の島線、相鉄線
大和駅下車厚木基地方面徒歩5分
大和市中央5-6-29
☎0462-63-9898
定休日/火曜日

夏休み中にパソコン・ワープロを覚えたい方へ
夏休み短期集中 セミナー

資料をお送りします。
お気軽にお電話下さい。
ウェーブ・アイOAサポート
☎0466-46-1805

大好評!! 注文殺到!! TOWNS買うならウェーブアイ

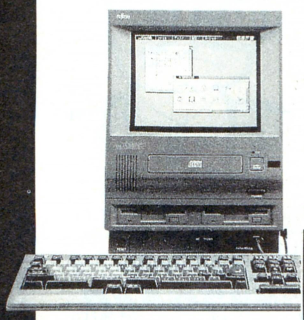

プラン901　TOWNSII-UX20超お買得セット

FM-TOWNSII-UX20(ディスプレイ一体型)	288,000円
FMT-KB101A(JISキーボード)	10,000円
FMT-416(TVチューナーカード)	38,800円
TS-R30(ワイヤレスリモコン付スピーカ)	22,500円
三国志III	16,800円
スプラッターハウス	9,800円
太閤立志伝	9,800円
銀河英雄伝説II DX+	12,800円
フリーウェアコレクション5	3,000円
ウェーブアイプラスワンセット	プレゼント

定価合計411,500円 ➡ **ウェーブ・アイ特価**

10,000円×24回	ボーナス23,100円×4回
6,000円×36回	ボーナス21,800円×6回
4,000円×48回	ボーナス21,400円×8回
6,300円×60回	ボーナス　なし

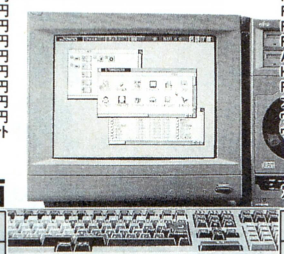

プラン902　TOWNSII-CX20楽しい通信セット

FM-TOWNSII-CX20	333,000円
FMT-DP533(ドットピッチ0.39ミリ、チルト台付ディスプレイ)	69,800円
FMT-KB107(キーボード、テンキー付き)	30,000円
FMT-MD311G(2400bps専用モデム)	35,800円
AirWarrior(パソコン通信による対戦型ゲーム)	6,800円
Habitat(ビジュアルパソコン通信ソフト)	6,800円
FJ-SIM32-2ME(2MB増設RAM)	21,000円
フリーウェアコレクション5(フリーウェアソフトが盛沢山)	3,000円
ウイザードリィーベイン・オブ・ザ・コズミック・フォージ	12,800円
ウェーブ・アイプラスワンセット	プレゼント

定価合計519,000円 ➡ **ウェーブ・アイ特価**

8,000円×36回	ボーナス24,500円×6回
5,000円×48回	ボーナス26,900円×8回
3,000円×60回	ボーナス29,900円×10回
7,000円×72回	ボーナス　なし

プラン903　TOWNSII-UX20おもしろワープロセット

FM-TOWNSII-UX20(ディスプレイ一体型)	288,000円
FMT-KB107(JISキーボード、テンキー付)	30,000円
FMPR-204B(80桁、24ドットカラー熱転写プリンタ)	80,000円
プリンタケーブル	3,800円
クレヨナージュ(ワープロソフト)	42,000円
エメラルドドラゴン	11,800円
スーパーシューティングTOWNS	9,800円
フリーウェアコレクション5	3,000円
プリンタ用紙(A4サイズ100枚)	400円
ウェーブアイプラスワンセット	プレゼント

定価合計468,800円 ➡ **ウェーブ・アイ特価**

10,000円×24回	ボーナス30,000円×4回
7,000円×36回	ボーナス20,700円×6回
5,000円×48回	ボーナス19,200円×8回
6,900円×60回	ボーナス　なし

プラン904　TOWNSII-UX40日本語ワープロセット

FM-TOWNSII-UX40(40MBハードディスク内蔵)	388,000円
FMT-KB107(キーボード、テンキー付き)	30,000円
FMJP-101G(80桁、48ドットバブルジェットプリンタ)	79,800円
プリンタケーブル	3,800円
FM-OASYS[LBP](日本語ワープロFMオアシス)	61,000円
広辞苑CD-ROM	28,000円
フリーウェアコレクション5(フリーウェアソフトが盛沢山)	3,000円
プリンタ用紙(A4サイズ100枚)	400円
ウェーブ・アイプラスワンセット	プレゼント

定価合計594,000円 ➡ **ウェーブ・アイ特価**

9,000円×36回	ボーナス32,900円×6回
7,000円×48回	ボーナス26,200円×8回
5,000円×60回	ボーナス27,400円×10回
8,400円×72回	ボーナス　なし

プラン905　TOWNSII-CX20超お買得プログラマーセット

FM-TOWNSII-CX20	333,000円
FMT-DP535(ドットピッチ0.31mm、トリニトロン管使用)	89,800円
FMT-KB107(JISキーボード、テンキー付)	30,000円
LHD-FM200E(200MBハードディスク)	138,000円
FJ-SIM32-4ME(4MB増設RAM)	35,000円
B276A300(日本語MS-DOS基本)	9,800円
B288A020(日本語MS-DOS拡張)	8,200円
High-C-Compiler(C言語ソフト)	40,000円
F-BASIC386インタプリタ(BASIC言語ソフト)	25,000円
スーパーシューティングTOWNS	9,800円
フリーウェアコレクション5	3,000円
エメラルドドラゴン	11,800円
アフターバーナーIII	9,800円
ウェーブアイプラスワンセット	プレゼント

定価合計743,200円 ➡ **ウェーブ・アイ特価**

10,000円×36回	ボーナス49,700円×6回
8,000円×48回	ボーナス38,100円×8回
6,000円×60回	ボーナス36,500円×10回
10,600円×72回	ボーナス　なし

プラン906　TOWNSII-CX20超お買得本格セット

FM-TOWNSII-CX20	333,000円
FMT-DP535(ドットピッチ0.31mm、トリニトロン管使用)	89,800円
FMT-KB107(JISキーボード、テンキー付)	30,000円
LHD-FM100E(100MBハードディスク)	99,800円
FJ-SIM32-2ME(2MB増設RAM)	21,000円
FMJP-101G(48ドットバブルジェットプリンタ)	79,800円
プリンタケーブル	3,800円
FM-OASIS〔HD-LBP〕(本格ワープロソフト)	61,000円
B276A300(日本語MS-DOS基本)	8,200円
広辞苑CD-ROM	28,000円
アシストカルク(表計算、データベース、グラフ作成)	9,700円
アシストコール(通信ソフト)	9,700円
FMMD-311G(2400bps通信モデム)	35,800円
AirWarrior(パソコン通信による対戦型ゲーム)	6,800円
プリンタ用紙(A4サイズ100枚)	400円
ウェーブアイプラスワンセット	プレゼント

定価合計816,800円 ➡ **ウェーブ・アイ特価**

12,000円×36回	ボーナス47,000円×6回
10,000円×48回	ボーナス33,400円×8回
8,000円×60回	ボーナス30,600円×10回
11,500円×72回	ボーナス　なし

プラン907　TOWNSII-CX40ミュージックTVセット

FM-TOWNSII-CX40(40MBハードディスク内蔵)	433,000円
FMT-DP533(ドットピッチ0.39ミリ、チルト台付ディスプレイ)	69,800円
FMT-KB107(キーボード、テンキー付)	30,000円
FMT-TU101(テレビチューナーユニット)	39,800円
FMT-403(SC-55MIDIカード)	78,000円
MusicPRO-TOWNS〔MIDI〕(楽譜作成演奏ソフト)	39,800円
FMT-SP101(アンプ内蔵スピーカーシステム)	29,800円
RP-HT96(高感度デジタルステレオヘッドホン)	9,800円
プリンタ用紙(A4サイズ100枚)	400円
ウェーブ・アイプラスワンセット	プレゼント

定価合計730;400円 ➡ **ウェーブ・アイ特価**

11,000円×36回	ボーナス43,900円×6回
9,000円×48回	ボーナス32,300円×8回
7,000円×60回	ボーナス30,600円×10回
10,700円×72回	ボーナス　なし

プラン908　TOWNSII-CX100

TOWNSII-CX100(100MBハードディスク内蔵)	533,000円
FMT-DP536(ドットピッチ0.26mm、トリニトロン管使用)	138,000円
FMT-KB107(JISキーボード、テンキー付)	30,000円
FMPR-204B(80桁、24ドットカラー熱転写プリンタ)	80,000円
プリンタケーブル	3,800円
B276A300(日本語MS-DOS基本)	9,800円
一太郎dash(日本語ワープロソフト)	39,000円
アシストカルク(表計算、データベース、グラフ作成)	9,700円
Z'sSTAFF-PRO-TOWNS(グラフィック作成ソフト)	58,000円
ウェーブアイプラスワンセット	プレゼント

定価合計901,300円 ➡ **ウェーブ・アイ特価**

10,000円×48回	ボーナス40,500円×8回
9,000円×60回	ボーナス30,600円×10回
7,000円×72回	ボーナス32,800円×12回
11,300円×84回	ボーナス　なし

基本プラン

プラン941	FM-TOWNSII-UX20&FMT-KB101A	¥298,000の品	ウェーブ・アイ特価
プラン942	FM-TOWNSII-UX40&FMT-KB107	¥418,000の品	ウェーブ・アイ特価
プラン943	FM-TOWNSII-CX20&FMT-DP533&FMT-KB107	¥432,800の品	ウェーブ・アイ特価
プラン944	FM-TOWNSII-CX20&FMT-DP535&FMT-KB107	¥452,800の品	ウェーブ・アイ特価
プラン945	FM-TOWNSII-CX40&FMT-DP535&FMT-KB107	¥552,800の品	ウェーブ・アイ特価
プラン946	FM-TOWNSII-CX40&FMT-DP536&FMT-KB107	¥601,000の品	ウェーブ・アイ特価
プラン947	FM-TOWNSII-CX100&FMT-DP534&FMT-KB107	¥671,000の品	ウェーブ・アイ特価
プラン948	FM-TOWNSII-CX100&FMT-DP536&FMT-KB107	¥701,000の品	ウェーブ・アイ特価

X68000も更に充実!! ウェーブアイ

プラン909 X68PRO2超お買得セット

CZ-653C	248,000円
CZ-606D(ドットピッチ0.31ミリディスプレイ)	79,800円

1MB-RAMサービス

定価合計327,800円 ➡ **ウェーブ・アイ特価**

8,000円×18回	ボーナス25,500円×3回
6,000円×24回	ボーナス19,600円×4回
3,000円×36回	ボーナス20,700円×6回
5,000円×48回	ボーナス なし

プラン910 X68XVI超お買い得セット

CZ-634C-TN(X68XVI)	368,000円
CZ-606D-TN(ドットピッチ0.31ミリディスプレイ)	79,800円
ウェーブアイプラスワンセット	プレゼント

定価合計447,800円 ➡ **ウェーブ・アイ特価**

9,000円×24回	ボーナス29,100円×4回
6,000円×36回	ボーナス21,800円×6回
4,000円×48回	ボーナス21,400円×8回
6,300円×60回	ボーナス なし

プラン911 X68XVI-Compactお買い得ミュージックセット

CZ-674C-TN(X68XVI-Compact)	298,000円
CZ-608D-H(ドットピッチ0.28ミリ高解像度ディスプレイ)	94,800円
SC-55(MIDI音源モジュール)	69,000円
MusicPro68K[MIDI](楽譜作成演奏ソフト)	28,800円
FMT-SP101(アンプ内蔵スピーカーシステム)	29,800円
RP-HT96(高感度デジタルステレオヘッドホン)	9,800円
ウェーブアイプラスワンセット	プレゼント

定価合計530,200円 ➡ **ウェーブ・アイ特価**

8,000円×36回	ボーナス32,200円×6回
6,000円×48回	ボーナス27,000円×8回
4,000円×60回	ボーナス29,000円×10回
8,800円×60回	ボーナス なし

プラン912 PC-CLUB超お買い得お楽しみセット

PC-286C-STD(CPU286、FM音源搭載)	168,000円
CU-14FDB(ドットピッチ0.31ミリ、チルト台付ディスプレイ)	74,800円
AP-300(48ドット熱転写プリンタ)	59,800円
プリンタケーブル	6,800円
MC-24PA5(2400bps、超小型モデム)	26,800円
PS98-1002-32(日本語MS-DOS Ver3.3D)	9,800円
ユーカラWAVE(日本語ワープロ、グラフィック作成機能)	9,800円
ぽっぷるメイル(アクションロールプレイングゲーム)	9,800円
M-400RS(100〜800カウントマウス、マウスパット、マウスポケット)	7,800円
プリンタ用紙(A4サイズ100枚)	400円
ウェーブ・アイプラスワンセット	プレゼント

定価合計373,800円 ➡ 現金特価 **218,000円**

10,000円×18回	ボーナス24,600円×3回
7,000円×24回	ボーナス22,000円×4回
4,000円×36回	ボーナス20,500円×6回
7,400円×36回	ボーナス なし

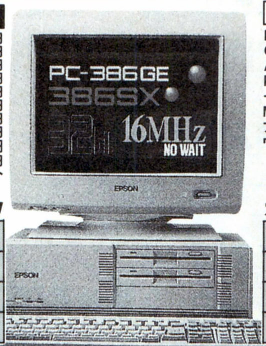

プラン913 386GE超お買い得セット

PC-386GE2orGE5(32ビットCPU386SX)	298,000円
CU-14FD(ドットピッチ0.31ミリ、チルト台付ディスプレイ)	74,800円
AP-300(48ドット熱転写プリンタ)	59,800円
PS98-1002-32(日本語MS-DOS Ver3.3D)	9,800円
一太郎dash(日本語ワープロソフト)	39,000円
M-400RS(100〜800カウントマウス、マウスパット、マウスポケット)	7,800円
プリンタケーブル	6,800円
ウェーブ・アイプラスワンセット	プレゼント

定価合計496,000円 ➡ 現金特価 **299,800円**

10,000円×24回	ボーナス26,800円×4回
6,000円×36回	ボーナス24,400円×6回
4,000円×48回	ボーナス23,400円×8回
6,600円×60回	ボーナス なし

プラン914 PC-CLUB超お買い得セット

PC-286C-STD(CPU286、FM音源搭載)	168,000円
CU-14FDB(ドットピッチ0.31ミリ、チルト台付ディスプレイ)	74,800円
PS98-1002-32(日本語MS-DOS Ver3.3D)	9,800円
三国志III	14,800円
大戦略IV	9,800円
デ・ジャII(アドベンチャーゲーム)	8,800円
M-400RS(100〜800カウントマウス、マウスパット、マウスポケット)	7,800円
ウェーブ・アイプラスワンセット	プレゼント

定価合計293,800円 ➡ **ウェーブ・アイ特価**

7,000円×18回	ボーナス23,000円×3回
5,000円×24回	ボーナス19,200円×4回
3,000円×36回	ボーナス16,200円×6回
5,700円×36回	ボーナス なし

プラン915 PC-98DO+お買い得セット

PC-98DO+(98VM、88のソフトが使用可能)	278,000円
PC-KD854N(ドットピッチ0.39ミリ、チルト台付ディスプレイ)	84,800円
PS98-1002-32(日本語MS-DOS Ver3.3D)	9,800円
M-400RS(100〜800カウントマウス、マウスパット、マウスポケット)	7,800円
ウェーブ・アイプラスワンセット	プレゼント

定価合計380,400円 ➡ **ウェーブ・アイ特価**

8,000円×24回	ボーナス21,400円×4回
5,000円×36回	ボーナス18,300円×6回
3,000円×48回	ボーナス19,900円×8回
5,300円×60回	ボーナス なし

プラン916 386P2お買い得ワープロアートセット

PC-386P2(CPU386SX、16MHz)	268,000円
XC-1498C2(ドットピッチ0.31ミリ、チルト台付ディスプレイ)	107,000円
PC-PR150T(48ドットカラー熱転写プリンタ)	64,800円
PS98-1002-32(日本語MS-DOS Ver3.3D)	9,800円
アシストレター(日本語ワープロソフト)	9,700円
アシストアート(グラフィック作成ソフト)	9,700円
M-400RS(100〜800カウントマウス、マウスパット、マウスポケット)	7,800円
ウェーブアイプラスワンセット	プレゼント

定価合計476,800円 ➡ **ウェーブ・アイ特価**

10,000円×24回	ボーナス37,900円×4回
7,000円×36回	ボーナス26,100円×6回
5,000円×48回	ボーナス23,500円×8回
7,500円×60回	ボーナス なし

新品限定処分品

本体	
PC-9801DX2	特価188,000円
PC-9801DX/U2	特価187,000円
PC-386NAE1B(HARMONYセット)	特価198,000円
PC-386M-STD	特価148,000円
FS-A1GT	特価69,800円
CZ-634C-TN	特価219,800円
プリンタ	
PC-PR2000(レーザー、トナー別売)	特価99,800円
PC-PR1000(レーザー、トナー別売)	特価89,800円
BJ-10VCustom	特価44,800円
BJ-10VSelect	特価51,800円
FS-PC1	特価44,800円
ハードディスク	
HC-180ES	特価135,000円

中古品コーナー

本体	
CZ-652C-BK	特価99,800円
FM-TOWNSII-UX20	特価168,000円
FM-TOWNS-20F	特価150,000円
J3100SX004VW	特価158,000円
PC-8801mk2FR	特価19,800円
PC-9801LX2	特価89,800円
PC-9801N(外付40MB-HDD付)	特価99,800円
PC-98HA	特価39,800円
PC-9801RLmodel2	特価238,000円
テラドライブmodel2	特価69,800円
PC-286VE-STD	特価108,000円
PC-286VF-STD	特価118,000円
プリンタ	
M-1724P	特価39,800円
PC-PR101TL	特価19,800円
PC-PR150V	特価35,000円
PC-PR201G	特価39,800円
PC-PR201T	特価39,800円
TX-24CL	特価25,000円
FDD	
LDS-5LV	特価15,000円
LFD-882N	特価39,800円
Little-F	特価15,000円
HDD	
IT-X80S	特価39,800円
LHD-20	特価15,000円

ウェーブアイ通信販売は

今すぐフリーダイヤル **0120-00-9898**

受付時間 AM10:00▶PM9:00
定休日:日曜・祭日

藤沢	0466(43)1775	新潟	0252(75)5076	広島	082(293)0811
		東京	03(3226)9286	福岡	092(481)0592
札幌	011(771)4971	静岡	0542(54)0696	FAX	0466(43)1265
盛岡	0198(24)3172	名古屋	052(581)4325		
仙台	022(267)5371	大阪	06(362) 5057		

18歳未満の方は保護者とご一緒にお電話下さい(特価は税別)

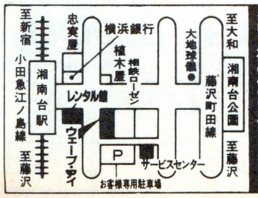

湘南台店☎0466-43-1771

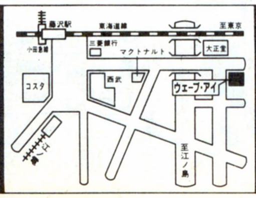

藤沢店☎0466-28-1771

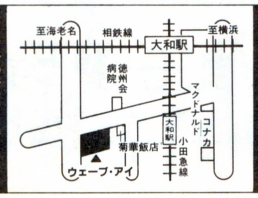

大和店☎0462-63-9898

WAVE EYE
神奈川県藤沢市湘南台1-10-1

【振込み先】横浜銀行湘南台支店
当座0000467

PC98＆コンパチ機
デスクトップからノートパソコンまで
ウェーブアイのベストプラン

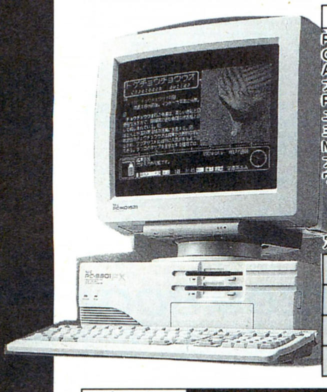

プラン917　PC-98FX2お買得ワープロ入門セット

PC-9801FX2orFX/U2(CPU386SX-12MHz)	278,000円
CU-14FD(ドットピッチ0.31ミリ、高解像度ディスプレイ)	74,800円
AP-300(48ドット熱転写プリンタ)	59,800円
プリンターケーブル	6,800円
PS98-1002-52(日本語MS-DOS Ver3.3D)	9,800円
ユーカラWAVE(日本語ワープロ、グラフィック作成機能)	9,800円
三国志III(ゲームソフト)	14,800円
M-400RS(100～800カウントマウス、マウスパット、マウスポケット)	7,800円
プリンタ用紙(A4サイズ100枚)	400円
ウェーブ・アイプラスワンセット	プレゼント

定価合計462,000円 ➡ 現金特価 **298,000円**

10,000円×24回	ボーナス29,200円×4回
7,000円×36回	ボーナス20,100円×6回
5,000円×48回	ボーナス18,700円×8回
6,800円×60回	ボーナス　なし

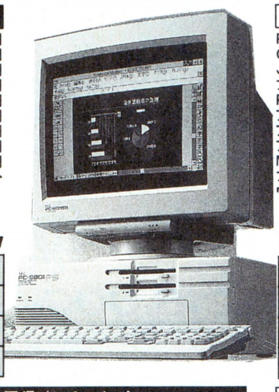

プラン918　98FSお買得入門セット

PC-9801FS2orFS/U2(CPU386SX、20MHz)	348,000円
CU-14FD(ドットピッチ0.31ミリ、高解像度CRT)	74,800円
JT-48CL(48ドット、カラー熱転写プリンタ)	62,800円
プリンタケーブル	6,800円
PS98-1002-52(日本語MS-DOS Ver3.3D)	9,800円
アシストカルク(表計算、グラフ、データベース)	9,700円
アシストレター(ワープロソフト)	9,700円
アシストアート(グラフィック作成ソフト)	9,700円
M-400RS(100～800カウントマウス、マウスパット、マウスポケット)	7,800円
プリンタ用紙(A4サイズ100枚)	400円
ウェーブ・アイプラスワンセット	プレゼント

定価合計539,500円 ➡ **ウェーブ・アイ特価**

8,000円×36回	ボーナス24,800円×6回
6,000円×48回	ボーナス21,100円×8回
4,000円×60回	ボーナス24,100円×10回
7,000円×72回	ボーナス　なし

プラン919　98FX超お買得ゲーマーセット

PC-9801FX2orFX/U2(CPU386SX、12MHz)	278,000円
CU-14TV(TV内蔵、高解像度CRT)	99,800円
AP-900PC(48ドットカラー熱転写プリンタ)	94,800円
PS98-1002-52(日本語MS-DOS Ver3.3D)	9,800円
ユーカラWAVE(日本語ワープロソフト)	9,800円
三国志III	14,800円
太閤立志伝	9,800円
スーパー野球道	12,800円
大戦略IV	9,800円
β98mkIII(ジョイスティックインターフェース)	9,800円
XE-1ST(ジョイスティック)	5,900円
M-400RS(100～800カウントマウス、マウスパット、マウスポケット)	7,800円
プリンタ用紙(A4サイズ100枚)	400円
ウェーブ・アイプラスワンセット	プレゼント

定価合計563,300円 ➡ **ウェーブ・アイ特価**

9,000円×36回	ボーナス27,000円×6回
6,000円×48回	ボーナス27,600円×8回
4,000円×60回	ボーナス29,600円×10回
7,800円×72回	ボーナス　なし

プラン920　PC-98FS2お買得ビジネスセット

PC-9801FS2orFS/U2(CPU386SX-20MHz)	348,000円
CU-14KD(ドットピッチ0.28ミリ、高解像度CRT)	84,800円
VP-2061PC(136桁、ドットインパクトカラープリンタ)	130,000円
SHD-S100J(100MBSCSIハードディスク)	99,800円
PS98-1002-52(日本語MS-DOS Ver3.3D)	9,800円
HARMONY(日英ワープロ、グラフ、データベース)	50,000円
M-400RS(100～800カウントマウス、マウスパット、マウスポケット)	7,800円
プリンタ用紙(10インチサイズ連続紙500枚)	2,000円
ウェーブ・アイプラスワンセット	プレゼント

定価合計732,200円 ➡ **ウェーブ・アイ特価**

10,000円×36回	ボーナス44,400円×6回
8,000円×48回	ボーナス34,000円×8回
6,000円×60回	ボーナス33,000円×10回
10,100円×72回	ボーナス　なし

プラン921　PC-98FSお買い得ミュージックセット

PC-9801FS2orFS/U2(CPU386SX-20MHz)	348,000円
PC-TV454(TVチューナー内蔵CRT)	128,300円
ミュージ郎300(MIDI演奏、楽譜作成システム)	88,000円
PS98-1002-32(日本語MS-DOS Ver3.3D)	9,800円
FMT-SP101(アンプ内蔵スピーカーシステム)	29,800円
RP-HT96(高感度デジタルステレオヘッドホン)	9,800円
M-400RS(100～800カウントマウス、マウスパット、マウスポケット)	7,800円
ウェーブ・アイプラスワンセット	プレゼント

定価合計621,500円 ➡ **ウェーブ・アイ特価**

10,000円×36回	ボーナス34,700円×6回
8,000円×48回	ボーナス26,300円×8回
6,000円×60回	ボーナス26,600円×10回
9,200円×72回	ボーナス　なし

プラン922　98FA2超お買い得セット

PC-9801FA2orFA/U2(CPU486SX、12MHz)	458,000円
CU-14FD(ドットピッチ0.31ミリ、チルト台付ディスプレイ)	74,800円
JT-48CL(B4縦OK、48ドットカラー熱転写プリンタ)	62,800円
プリンタケーブル	6,800円
PS98-1002-52(日本語MS-DOS Ver3.3D)	9,800円
MS-WORKS(ワープロ、表計算、データベース、グラフ)	40,000円
M-400RS(100～800カウントマウス、マウスパット、マウスポケット)	7,800円
プリンタ用紙(A4サイズ100枚)	400円
ウェーブ・アイプラスワンセット	プレゼント

定価合計660,400円 ➡ 現金特価 **428,000円**

9,000円×36回	ボーナス32,900円×6回
7,000円×48回	ボーナス26,200円×8回
5,000円×60回	ボーナス27,400円×10回
8,400円×72回	ボーナス　なし

プラン923　98FA2本格ビジネスセット

PC-9801FA2orFA/U2(CPU486SX、12MHz)	458,000円
RD-1498(ドットピッチ0.28ミリ、15インチに匹敵ワイド表示)	118,000円
PC-PR201/63(136桁、日本語シリアルカラープリンタ)	125,000円
PD-125EX(125MBハードディスク)	108,000円
PS98-1002-52(日本語MS-DOS Ver3.3D)	9,800円
Lotus1-2-3R2.3J(表計算、データベース、グラフ作成)	98,000円
一太郎Ver4.3(日本語ワープロソフト)	58,000円
TheCARD3＋(カード型データベース)	48,000円
M-400RS(100～800カウントマウス、マウスパット、マウスポケット)	7,800円
プリンタ用紙(A4サイズ100枚)	400円
ウェーブ・アイプラスワンセット	プレゼント

定価合計1,031,000円 ➡ **ウェーブ・アイ特価**

12,000円×48回	ボーナス39,100円×8回
10,000円×60回	ボーナス33,600円×10回
8,000円×72回	ボーナス34,700円×12回
12,500円×84回	ボーナス　なし

プラン924　98FA超お買得ウィンドウズセット

PC-9801FA2orFA/U2(CPU486SX、12MHz)	458,000円
PC-KD1511(15インチドットピッチ0.28ミリCRT)	118,000円
HG-4000PC(48ドット、高速高品位インクジェットプリンタ)	198,000円
FA34-8ME(8MB増設RAM)	69,000円
LHD-S100NP(内蔵型100MBハードディスク)	99,800円
PS98-1002-52(日本語MS-DOS Ver3.3D)	9,800円
MS-WINDOWS Ver3.0A	25,000円
M-400RS(100～800カウントマウス、マウスパット、マウスポケット)	7,800円
プリンタ用紙(A4サイズ100枚)	400円
インクカートリッジ2本	プレゼント
ウェーブ・アイプラスワンセット	プレゼント

定価合計985,800円 ➡ **ウェーブ・アイ特価**

12,000円×48回	ボーナス38,500円×8回
10,000円×60回	ボーナス33,100円×10回
8,000円×72回	ボーナス34,200円×12回
12,400円×84回	ボーナス　なし

PC98US 新登場

プラン950　PC-98USお買得入門セット

PC-9801US(CPU386SX、16MHz、3.5インチFDD)	248,000円
CU-14FD(ドットピッチ0.31ミリ、高解像度CRT)	74,800円
PS98-1002-32(日本語MS-DOSVer3.3D)	9,800円
M-400RS(100～800カウントマウス、マウスパット、マウスポケット)	7,800円
ウェーブ・アイプラスワンセット	プレゼント

定価合計340,400円 ➡ **ウェーブ・アイ特価**

8,000円×24回	ボーナス20,900円×4回
5,000円×36回	ボーナス18,000円×6回
3,000円×48回	ボーナス19,600円×8回
5,200円×60回	ボーナス　なし

プラン951　PC-98US40簡単ビジネスセット

PC-9801US40(40MB-HDD、DOS3.3Dセット済)	358,000円
CU-14FD(ドットピッチ0.31ミリ、高解像度CRT)	74,800円
JT-48CL(B4縦サイズOK、48ドット、カラー熱転写プリンタ)	62,800円
プリンタケーブル	6,800円
MS-WORKS(ワープロ、表計算、データベース、グラフ等)	40,000円
M-400RS(100～800カウントマウス、マウスパット、マウスポケット)	7,800円
プリンタ用紙(A4サイズ100枚)	400円
ウェーブ・アイプラスワンセット	プレゼント

定価合計550,600円 ➡ 現金特価 **378,000円**

9,000円×36回	ボーナス22,200円×6回
6,000円×48回	ボーナス23,800円×8回
4,000円×60回	ボーナス26,400円×10回
7,400円×72回	ボーナス　なし

プラン925 486GFお買い得セット

PC-486GF2orGF5(CPU486SX、16MHz)	348,000円
CU-14FD(ドットピッチ0.31ミリ、チルト台付ディスプレイ)	74,800円
AP-900PC(48ドットカラー熱転写プリンタ)	94,800円
PS98-1002-52(日本語MS-DOS Ver3.3D)	9,800円
MS-WORKS(ワープロ、表計算、データベース、グラフ)	40,000円
M-400RS(100～800カウントマウス、マウスパット、マウスポケット)	7,800円
プリンタ用紙(A4サイズ100枚)	400円
ウェーブ・アイプラスワンセット	プレゼント

定価合計575,600円 ➡ 現金特価 **368,000円**

8,000円×36回	ボーナス26,800円×6回
6,000円×48回	ボーナス22,700円×8回
4,000円×60回	ボーナス25,400円×10回
7,200円×72回	ボーナス　なし

プラン926 486GRハイパフォーマンスセット

PC-486GR2orGR5(CPU486SX、25MHz、ハイレゾ)	458,000円
CR-5500(ハイレゾ対応ディスプレイ)	168,000円
intelオーバードライブプロセッサ	150,000円
DOODA-A120(120MBハードディスク)	128,000円
PCM54(日本語MS-DOS Ver5.0)	12,800円
M-400RS(100～800カウントマウス、マウスパット、マウスポケット)	7,800円
ウェーブ・アイプラスワンセット	プレゼント

定価合計924,600円 ➡ **ウェーブ・アイ特価**

15,000円×36回	ボーナス45,500円×6回
10,000円×48回	ボーナス46,400円×8回
8,000円×60回	ボーナス41,600円×10回
13,100円×72回	ボーナス　なし

プラン927 486GFお買い得ビジネス通信セット

PC-486GF2orGF5(CPU486SX、16MHz)	348,000円
RD-1498(ドットピッチ0.28ミリ、15インチに匹敵ワイド表示)	118,000円
BJ-10VCustom(48ドットバブルジェットプリンタ)	69,800円
プリンタケーブル	6,800円
PS98-1002-52(日本語MS-DOS Ver3.3D)	9,800円
一太郎dash(日本語ワープロソフト)	39,000円
アシストカルク(表計算、グラフ、データベース)	9,700円
まいとーく(使いやすい通信ソフト)	28,000円
M-400RS(100～800カウントマウス、マウスパット、マウスポケット)	7,800円
プリンタ用紙(A4サイズ100枚)	400円
ウェーブ・アイプラスワンセット	プレゼント

定価合計637,300円 ➡ **ウェーブ・アイ特価**

10,000円×36回	ボーナス31,300円×6回
7,000円×48回	ボーナス29,700円×8回
5,000円×60回	ボーナス30,300円×10回
8,800円×72回	ボーナス　なし

プラン928 486GR本格ビジネスセット

PC-486GR2orGR5(486SX、25MHz、ハイレゾ)	458,000円
CR-5500(ハイレゾ対応ディスプレイ)	168,000円
PC-PR2000/4(B4サイズ、高精細400DPIレーザープリンタ)	418,000円
PC-PR2000-11(トナーカートリッジ)	27,000円
プリンタケーブル	6,800円
EP-RB7-8ME(8MB内蔵型RAMボード)	82,000円
SHD-S100J(100MBハードディスク)	99,800円
PCM54(日本語MS-DOS Ver5.0)	12,800円
PCW53(日本語MS-WINDOWS Ver3.0A)	25,000円
Microsoft-EXCEL(表計算、データベース、3Dグラフ)	98,000円
AldasPageMaker(多機能DTPソフト)	148,000円
M-400RS(100～800カウントマウス、マウスパット、マウスポケット)	7,800円
ウェーブ・アイプラスワンセット	プレゼント

定価合計1,551,200円 ➡ **ウェーブ・アイ特価**

20,000円×48回	ボーナス58,600円×8回
16,000円×60回	ボーナス54,400円×10回
13,000円×72回	ボーナス54,900円×12回
20,100円×84回	ボーナス　なし

プラン929 386GE超お買い得ミュージックセット

PC-386GE2orGE3(CPU386SX、16MHz)	298,000円
CU-14FDB(ドットピッチ0.31ミリ、チルト台付ディスプレイ)	74,800円
ミュージ郎音楽教室(シーケンサー搭載演奏システム)	108,000円
FMT-SP101(アンプ内蔵スピーカーシステム)	29,800円
RP-HT96(高感度デジタルステレオヘッドホン)	9,800円
M-400RS(100～800カウントマウス、マウスパット、マウスポケット)	7,800円
ウェーブアイプラスワンセット	プレゼント

定価合計528,200円 ➡ **ウェーブ・アイ特価**

8,000円×36回	ボーナス24,500円×6回
5,000円×48回	ボーナス26,900円×8回
3,000円×60回	ボーナス29,900円×10回
7,000円×72回	ボーナス　なし

98NS/L新登場!! お問合わせ下さい!!

プラン930 98NS/Tお買い得セット

PC-9801NS/T	288,000円
JT-48CL(B4縦OK、48ドットカラー熱転写プリンタ)	62,800円
プリンタケーブル	6,800円
PS98-1002-32(日本語MS-DOS Ver3.3D)	9,800円
MS-WORKS(ワープロ、表計算、データベース、グラフ)	40,000円
M-400RS(100～800カウントマウス、マウスパット、マウスポケット)	7,800円
プリンタ用紙(A4サイズ100枚)	400円
ウェーブ・アイプラスワンセット	プレゼント

定価合計415,600円 ➡ 現金特価 **289,800円**

10,000円×24回	ボーナス24,500円×4回
6,000円×36回	ボーナス22,800円×6回
4,000円×48回	ボーナス22,200円×8回
6,400円×60回	ボーナス　なし

プラン931 386NWRお買い得セット

PC-386NWR2(CPU80386SX、20MHz)	278,000円
AP-300(48ドット熱転写プリンタ)	59,800円
プリンタケーブル	6,800円
PCMS2M(マウス)	5,800円
プリンタ用紙(A4サイズ100枚)	400円
ウェーブ・アイプラスワンセット	プレゼント

定価合計350,800円 ➡ 現金特価 **229,000円**

8,000円×24回	ボーナス18,300円×4回
5,000円×36回	ボーナス16,100円×6回
3,000円×48回	ボーナス18,200円×8回
5,000円×60回	ボーナス　なし

プラン932 98NS/Tお買い得ビジネスセット

PC-9801NS/T	288,000円
LHD-NS80(80MB内蔵型ハードディスク)	108,000円
JT-48CL(B4縦OK、48ドットカラー熱転写プリンタ)	62,800円
プリンタケーブル	6,800円
PS98-1002-32(日本語MS-DOS Ver3.3D)	9,800円
Lotus1-2-3R2.3J(表計算、データベース、グラフ作成)	98,000円
一太郎Ver4.3(日本語ワープロソフト)	58,000円
M-400RS(100～800カウントマウス、マウスパット、マウスポケット)	7,800円
プリンタ用紙(A4サイズ100枚)	400円
ウェーブ・アイプラスワンセット	プレゼント

定価合計639,600円 ➡ **ウェーブ・アイ特価**

10,000円×36回	ボーナス29,300円×6回
7,000円×48回	ボーナス28,100円×8回
5,000円×60回	ボーナス29,000円×10回
8,600円×72回	ボーナス　なし

プラン933 98NCお買い得WINDOWSセット

PC-9801NC(TFTカラー液晶ノートパソコン)	598,000円
LHD-NS130(130MB内蔵型ハードディスク)	118,000円
PIO-98NT-8ME(8MBRAMカード)	77,000円
BJ-10VSelect(48ドット、バブルジェットプリンタ)	79,800円
プリンタケーブル	6,800円
PS98-1002-32(日本語MS-DOS Ver3.3D)	9,800円
MS-WINDOWS Ver3.0A	25,000円
M-400RS(100～800カウントマウス、マウスパット、マウスポケット)	7,800円
プリンタ用紙(A4サイズ100枚)	400円
ウェーブ・アイプラスワンセット	プレゼント

定価合計922,600円 ➡ **ウェーブ・アイ特価**

15,000円×36回	ボーナス42,700円×6回
10,000円×48回	ボーナス44,200円×8回
8,000円×60回	ボーナス39,700円×10回
12,900円×72回	ボーナス　なし

プラン934 DynabookEZすぐ使える基本セット

J3100EZ001(Lotus1-2-3、一太郎dash搭載)	248,000円
AP-300(48ドット熱転写プリンタ)	59,800円
プリンタケーブル	6,800円
プリンタ用紙(A4サイズ100枚)	400円
ウェーブアイプラスワンセット	プレゼント

定価合計315,000円 ➡ **ウェーブ・アイ特価**

6,000円×24回	ボーナス18,000円×4回
5,000円×36回	ボーナス15,900円×6回
3,000円×48回	ボーナス18,100円×8回
5,000円×60回	ボーナス　なし

ウェーブアイ通信販売は

今すぐフリーダイヤル 0120-00-9898

受付時間 AM10:00▶PM9:00
定休日:日曜・祭日

藤沢	0466(43)1775	新潟	0252(75)5076	広島	082(293)0811
札幌	011(771)4971	東京	03(3226)9286	福岡	092(481)0502
盛岡	0198(24)3172	静岡	0542(54)0696	FAX	0466(43)1265
仙台	022(267)5371	名古屋	052(581)4325		
		大阪	06(362) 5057		

18歳未満の方は保護者とご一緒にお電話下さい(特価は税別)

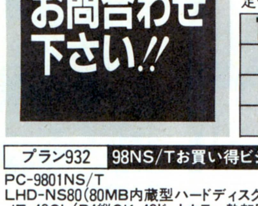

湘南台店☎0466-43-1771

藤沢店☎0466-28-1771

大和店☎0462-63-9898

WAVE EYE

神奈川県藤沢市湘南台1-10-1

【振込み先】横浜銀行湘南台支店
当座0000467

パソコン買うなら
ソフマップ 0120-110-833

東京 03-3253-4230
大阪 06-633-7224
電話受付年中無休 ●平日AM.10:30～PM.7:30 ●日・祝日AM.10:00～PM.7:00

新品パソコン 5年保証 YES-No.1

ソフマップ 告知板

夏もあとわずか――ソフマップは暑さに負けずガンバリます！
新品 ノート・パソコン本体・周辺機器 プライスダウン!!
東京2号店4F、3号店1Fにて

大阪日本橋、秋の陣第一段!
富士通/FM-TOWNSII祭り
期間/8月15日～9月15日乞御期待!

業界最長の新品パソコン5年間保証
パソコン本体5年間保証、モニター・プリンター3年間保証。
※一部商品は除きます。

中古パソコン1年間保証
SOFMAPなら中古パソコンも、一年間の安心保証。モニター・プリンター・ワープロも6ヵ月間保証いたします。

初期不良交換期間3ヵ月
ご購入日より3ヵ月以内なら、万一ご購入の商品が不良の場合、交換いたします。※新品商品に限らせていただきます。

永久買取保証
SOFMAPでお求めいただいたパソコンならどこよりも高く買取ります。バージョンアップをお考えなら、SOFMAPが絶対お得です。

配達日の指定もOK。
お客様のご都合に合わせて、配達日を自由に指定できます。

夜間配送もOK。(要手数料)
PM6:00～PM8:00の間の配送も受け付けています。※一部商品で夜間配送できないものもございます。

サポートセンター
SOFMAPには、他では見られないパソコンの救急病院をご用意しています。お客様のパソコンに万一異常が起こっても、すぐにご相談いただけます。

代替機の無料貸出
修理期間が長期にわたる場合、代替機の無料貸出を行っております。修理期間中パソコンが必要なお客様はお申し出ください。※一部商品は除きます。

業界No.1の低金利
分割が長いと金利が気になるのは当然。業界トップの低金利はお客様の強い味方です。

支払回数(回)	1	3	6	10	12	15	18	20	24	30	36	42	48	54	60	66	72	78	84
Sofmap金利(%)	2.5	2.9	3.9	4.9	5.4	8.4	10.4	10.9	11.4	15.4	15.9	19.9	20.9	25.9	26.9	32.9	34.9	38.9	41.9

月々の支払いは1000円から。
パソコンが欲しいが予算が…そんな時に頼りになるのが月々1000円からの分割払い。低金利でご利用になれます。

9ヵ月先からのスキップ払いOK。
あのローンが終わればパソコンが買えるのに…といった方に便利なスキップ払いも受け付けます。9ヵ月先から楽々お支払いいただけます。

84回までの分割、ボーナス併用もOK。
業界最長の84回分割。回数も自由に設定できます。もちろんボーナス併用払いもOK。低金利のソフマップならではのシステムです。

カレッジクレジット
学生のあなたも、もちろんクレジットOK。お気軽に問い合わせください。※ただし20歳以上の方に限らせていただきます。

ボーナスだけで10回払いもOK。
月々の支払いは0で、ボーナス時のみの支払いもOK。1～10回と自由に設定できます。

ステップアップクレジット
毎月の支払い額を少しずつ増やしていくシステム。他のクレジットが終わるまでの1年目は、月々3千円にしておいて、終わった後の2年目からは6千円ずつ払う、といったあなたのご都合によって自由に支払い設定のできる便利なシステムです。

サインなしでカード払いOK。
(※一部サインなしでご利用いただけないカードもございます。)
JACCS VISA

高額買取 下取交換

通販下取専用電話
0120-110-833
♦買取りのみの方も、お電話お待ちしております。
〈下取り交換例〉本体・周辺機器等の下取り交換も可能です。

あなたがお持ちの機種 NEC PC-9801RX21 ¥120,000(下取金額)	プラス +	差額 ¥205,000

あなたの欲しい機種
NEC PC-9801FA2が
あなたのお手元に！

★下取り交換のお申し込み方法
出張買取りご利用の場合
お申し込み電話 03-3253-0558
お客様のご都合に合わせて、係員が直接品物を取りにお伺い致します。(東京・大阪近郊)
●お支払いは、品物査定後、銀行振込または現金書留にてさせていただきます。
個人・法人どちらも0K/少量でも多量でも構いません。下取交換ご希望の方、係員が直接品物を引取りにお伺い致します。(東京・大阪近郊)
●期日指定は、お客様のご自由/ご都合にあわせてお申し込み下さい。
●品物は、1点からでも結構です。(ハードのみ)

直接、店頭にお持ちになる場合
査定後、その場で現金をお支払い致します。身分証明書(免許証・保険証・学生証etc)と印鑑(個人印)が必要です。(高校生以下の方は、親の同意書も必要です。)

東京秋葉原
JR秋葉原駅より徒歩4分

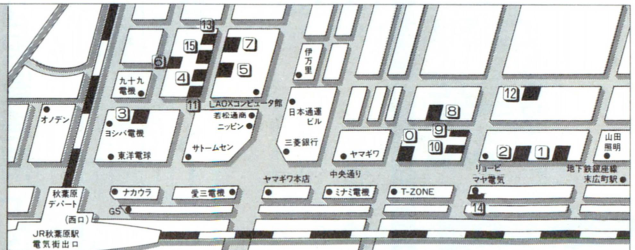

0 本店 (中古専門店)
- B2F ソフト買取センター 03-3253-3099
- 1F 新品ファミコン 03-3253-3030
- 2F 中古ファミコン 03-3253-3299
- 3F 中古パソコンゲームソフト 03-3253-3399
- 4F 中古ハード機器/FM-TOWNS/ワープロ/FAX 03-3253-3499
- 5F UNIX・NeXT 03-3253-3599
- 6F 中古ノート&ラップトップパソコン 03-3253-3699
- 7F 中古PCデスクトップパソコン 03-3253-3799

1 1号店 1F パソコンサプライ・ソフト 03-3258-3155

2 2号店 (新品ハード館)
- 2F ワープロ・FAX 03-3258-7021
- 3F 新品NEC・EPSONデスクトップ関連商品 03-3258-3156
- 4F 新品ラップトップ&ノート 03-3258-3156
- 5F ビジネスソフト&書籍 03-3253-4054
- 6F 新品SHARP・FUJITSU・AMIGA 03-5256-6992
- 7F 新品DOS/V関連商品 03-5256-6992
- 8F Mac Collection II 03-5256-2926

3 3号店 (パソコンハード館)
- 2F 新品パソコン 03-3253-0351
- 1F 中古パソコン 03-3253-5615

4 4号店 (総合アミューズメント館) 03-3253-9590
- 1F 新品ファミコン専門店
- 2F 中古ファミコン専門店

5 5号店 (マックコレクション) 03-5256-2927
- 2F Mac関連ソフト・サプライ
- 3F Macintosh本体・周辺機器

6 6号店 (新品ソフト館) 03-3253-4047
- タケルの自動販売機設置/
- 1F ゲーム・ファミコンソフト&本体
- 2F 電子手帳・サプライetc 3F ビジネスソフト

7 7号店 (MIDI LAND) 03-5256-0477
8 8号店 1F 中古ソフト 03-5256-6842
9 9号店 1F 中古ファミコン専門店 03-3253-9599
10 10号店 (U-Mac) 1F 中古Mac専門店 03-3253-4231
11 11号店 1F 中古ファミコン 03-3253-9874
12 サポートセンター B1F 修理・ご相談センター 03-5256-6841
13 Used MIDI LAND(3F) 03-5256-0407
14 ハード買取センター 03-3253-0828
15 ソフト買取センターII 03-3253-0827

大阪日本橋
地下鉄恵比須町駅北口より徒歩1分

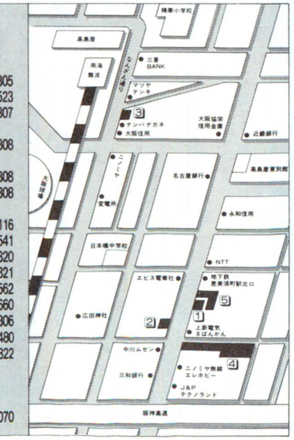

1 1号店
- 1F 新品ゲームソフト 06-634-6305
- 2F U-Mac(中古Macintosh) 06-647-3523
- 3F 中古ワープロ・FAX・コードレス電話 06-634-6307
- 4F 中古NEC・EPSONデスクトップ・関連商品 06-634-6308
- 5F 中古ノートパソコン 06-634-6308
- 6F 中古SHARP・FUJITSUetc 06-634-6308
- 7F サポートセンター 06-646-4116

2 2号店 2F マックコレクション 06-643-7541

4 4号店
- 1F 新品ファミコン専門店 06-634-5820
- 2F 中古ファミコンソフト 06-634-5821
- 3F 中古パソコンソフト 06-647-0562
- 4F MIDI LAND 06-634-3660

5 5号店
- 1F 新品ハード・ソフト・周辺機器 06-634-6306
- 2F 総合買取センター ハード 06-634-9480 ソフト 06-634-5822

大阪難波店
南海電鉄難波駅より徒歩1分

3 3号店 1F 新品・中古ファミコンソフト 06-643-0070

JADMA 社団法人 日本通信販売組合正会員

TV 日本テレビ・TBS・フジテレビ・テレビ朝日・テレビ東京・テレビ大阪・関西テレビ・朝日放送系列でCM放映!!直営19店舗

半期決算セール 実施中!!

8月1日～8月31日

お申し込方法

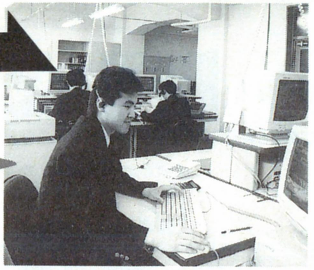

まずは
お電話で
0120-110-833

ご相談・ご注文
●最新価格情報
●セットの組合せ
●お見積
FAXでもお受けします 03-3253-4290

お支払
●業界No.1の低金利クレジット
●銀行振込
●代引払い(要手数料)
●カード払い
●現金書留

発送
ご入金を確認後発送

納品

サポート
●完全買取保証
●万一、故障/修理の際はサポートセンターへ

ソフマップ今月のおすすめセット7

今がチャンス!!
8月7日AM10:30より限定発売!!

FAスタンダードセット 限定200台

On line FAX No. 10004#

NEC PC-9801FA2/U2
●PC-9801FA2/U2〈本体〉
●PC-KD1521〈モニター〉NEW

標準価格¥547,800
Sofmap特価 ¥352,000

月々1,800から

¥ 1,800×84回	ボ¥ 25,000×14回
¥ 3,300×60回	¥ 25,000×10回
¥ 8,800×48回	なし
¥ 11,300×36回	なし
¥ 16,200×24回	なし

夏休み勉強セット 限定100台

On line FAX No. 10006#

NEC PC-9801NS/T
●PC-9801NS/T〈本体〉
●BJ-10Vセレクト-BK〈プリンター〉
●AJ-280プリンターケーブル
●MS-WORKS Ver2.5〈ソフト〉

標準価格¥413,800
Sofmap特価 ¥273,800

月々1,300から

¥ 1,300×84回	ボ¥ 20,000×14回
¥ 2,500×60回	¥ 20,000×10回
¥ 6,900×48回	なし
¥ 8,900×36回	なし
¥ 12,700×24回	なし

16ビットスタンダードセット 限定30台

EPSON PC-286VJ5
On line FAX No. 10126#

●PC-286VJ5〈本体〉 ●CU-14FDB〈モニター〉

標準価格¥302,800 Sofmap特価¥?95,800

月々1,700から

¥ 1,700×84回	ボ¥ 10,000×14回
¥ 2,500×60回	¥ 10,000×10回
¥ 5,000×48回	なし
¥ 6,300×36回	なし
¥ 9,100×24回	なし

オールマイティゲームセット 限定50台

On line FAX No. 10039#

NEC PC-98DO+
●PC-98DO+〈本体〉
●PC-KD1521〈モニター〉NEW
●ゲームソフト3本セット(定価9,800円以内)

標準価格¥397,200
Sofmap特価 ¥268,000

月々1,200から

¥ 1,200×84回	ボ¥ 20,000×14回
¥ 2,400×60回	¥ 20,000×10回
¥ 6,800×48回	なし
¥ 8,700×36回	なし
¥ 12,500×24回	なし

格安ゲームソフトセット 限定50台

On line FAX No. 10107#

EPSON PC-286C-STD(PC CLUB)
●PC-286C-STD(PC CLUB)〈本体〉
●CU-14FDB〈モニター〉
●ゲームソフト3本セット(定価9,800円以内)

標準価格¥272,200
Sofmap特価 ¥?43,000

月々1,600から

¥ 1,600×84回	ボ¥ 5,000×14回
¥ 2,200×60回	¥ 5,000×10回
¥ 3,600×48回	なし
¥ 4,600×36回	なし
¥ 6,700×24回	なし

TOWNSゲームセット 限定30台

FUJITSU FM-TOWNSII UX20
On line FAX No. 10239#

●FM-TOWNSII UX20〈本体〉
●FMT-KB101A(JIS)&FMT-KB202A(親指シフト)〈キーボード〉
●ゲームソフト3本セット(定価9,800円以内)

標準価格¥327,400 Sofmap特価¥?32,000

月々1,500から

¥ 1,500×84回	ボ¥ 15,000×14回
¥ 2,400×60回	¥ 15,000×10回
¥ 5,900×48回	なし
¥ 7,500×36回	なし
¥ 10,800×24回	なし

X68000ゲームセット 限定20台

SHARP CZ-634C-TN(XVIエクシヴィ)
On line FAX No. 10260#

●CZ-634C-TN(XVIエクシヴィ)〈本体〉
●CZ-607D-TN〈モニター〉
●ゲームソフト3本セット(定価9,800円以内)

標準価格¥497,200 Sofmap特価¥324,000

月々1,300から

¥ 1,300×84回	ボ¥ 25,000×14回
¥ 2,700×60回	¥ 25,000×10回
¥ 8,200×48回	なし
¥ 10,500×36回	なし
¥ 15,100×24回	なし

ゲームソフト　紙面に載りきらない商品多数あります!

タイトル	定価	特価
SUPER野球道	¥12,800	¥8,960
クラシックロード1	¥9,800	¥Sofmap特価
ふしぎの海のナディア	¥14,800	¥10,360
狂った果実	¥7,800	¥5,460
ポップルメイル	¥9,800	¥6,860
DEAD OF THE BRAIN 死霊の凶々	¥8,800	¥6,160
F-19ステルスファイター	¥12,800	¥8,960
キャラメルクエスト	¥9,800	¥6,860

タイトル	定価	特価
ATLAS	¥10,800	¥7,560
A列車で行こうIII	¥12,800	¥8,960
A列車で行こうIII HD版	¥14,800	¥10,360
CARAT	¥7,800	¥5,460
DORパート2	¥6,800	¥4,760
Dr STOP	¥6,800	¥4,760
D.P.S SG set3	¥6,800	¥4,760
ELLE	¥7,800	¥5,460
F15ストライクイーグルII	¥10,800	¥7,560
HOT PRINT2	¥7,800	¥5,460
Life&Deth	¥8,800	¥6,160
MIGHT&MAGICIII	¥12,800	¥8,960
アイ・オブ・ザ・ビホルダー	¥9,800	¥6,860
アスキー将棋	¥9,800	¥7,150
アトラスHD版	¥10,800	¥7,560
アルミスト	¥9,800	¥6,860
アートマスターコア	¥19,800	¥13,860
ウィザードリィVI	¥12,800	¥9,600
ウルティマVI	¥9,800	¥7,350
エメラルドドラゴン	¥9,800	¥6,860
コンチネンタル	¥8,800	¥6,160
サイレントメビウス	¥14,800	¥10,360
シムアース	¥12,800	¥8,960
シャレイドマジック	¥7,800	¥5,460
シャングリラ	¥7,800	¥5,460
シュヴァルツシルトIII	¥12,800	¥8,960
ソードダンサー	¥9,800	¥6,860
デット・オブ・ザ・ブレイン	¥8,800	¥6,160
ドラゴンナイトIII	¥7,800	¥5,460
ドラゴンプリンセス	¥7,800	¥5,460
ドラゴン創世紀	¥12,800	¥8,960
トラフィックコンフュージョン	¥9,800	¥6,860
パワーシンガー	¥9,700	¥6,790
プリンセスメーカー	¥14,800	¥10,360
プレリア	¥7,800	¥5,460
レジオナルパワーII	¥9,800	¥6,860
レッサーメルン	¥9,800	¥6,860
レッスルエンジェルス	¥7,800	¥5,460
ロボクラッシュ	¥8,800	¥6,160
ロードス島戦記II	¥9,800	¥6,860
栄冠は君にII	¥9,500	¥6,650
関ヶ原	¥12,800	¥8,960
機動戦士ガンダムアドバンストオペレーション	¥9,800	¥6,860
銀河英雄伝説II DX set	¥12,800	¥8,960
激闘の地	¥8,800	¥6,160
幻影都市	¥9,800	¥6,860
三國志III	¥14,800	¥10,360
指輪物語	¥12,800	¥8,960
信長の野望 武将風雲録	¥9,800	¥7,150
雀豪III	¥9,800	¥7,350
太閤立志伝	¥9,800	¥7,150
対局囲碁ゴライアス	¥14,800	¥10,360
大戦略IV	¥9,800	¥6,860
沈黙の艦隊	¥12,800	¥8,960
天下統一II	¥9,800	¥6,860
天下統一パワーアップセット	¥6,800	¥4,760
天神乱魔	¥7,800	¥5,460
天舞ー三國志正史ー	¥12,800	¥8,960
闘神都市	¥6,800	¥4,760
魔女っ子クミ	¥9,800	¥6,860
麻雀幻想曲	¥7,800	¥5,460
妖獣倶楽部	¥7,800	¥5,460
遥なるオーガスタ	¥12,800	¥8,960
蘭丸	¥9,800	¥6,860

On-line FAX

FAXで簡単にカタログが取り出せるシステムです。

ご自宅、お勤め先のFAXから、24時間いつでもカタログが取り出せ、商品の注文が行なえるサービスです 使い方は簡単 ご紹介商品名下のコード番号を入力するだけで、ご希望商品の「カタログ」と「見積書」がお手元に届きます ぜひご利用下さい ※フッシュホン回線以外はご利用になれません

●カタログのご利用方法
1. 下記のFAXナンバーを押してください
※オンフック機能のないFAXの場合は受話器を取る
2.「コード番号を入力してください」の指示があります
カタログの一覧表がみたい場合 ……… 1#
広告にある商品コードを入力する場合 ……… □□□□□#
3.「終了の場合##と入力してください」と指示があります
終了する場合 ……… ##
他のカタログも必要な場合(一度に3つまで入力できます) ……… □□□□□#
※一度に2つ以上カタログを取り出す場合、1つコードを入力するたびに、終了の案内が流れます そのまま次のコード番号を入力してください 入力後は<##>を忘れずに
4.「ピー、という音の後にスタートボタンを押してください」と指示があります スタートボタンを押すと「カタログ」と「商品購入・見積書」が出力されます

ご利用FAX番号 03-3253-2244

オンラインFAX情報項目	コード番号
オンラインFAX商品別 全コード表	00000#
ソフマップ チラシ広告 商品情報	00001#
ソフマップ 中古在庫情報	00015#
ソフマップ 東京秋葉原 店舗案内	00002#
ソフマップ 大阪日本橋 店舗案内	00003#

ただ物を売るだけではありません。
心を売るのでもありません。
私たちがお届けしたいのは満足感です。
お客様が何を望み、
どう応えれば喜んでもらえるか。
私たち一人一人が
いつもお客様の立場になって考える。
私たちの仕事は
そこから出発しています。

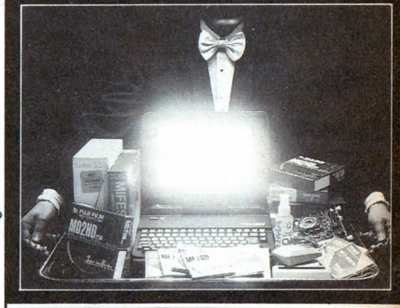

通信販売をご利用の方は
フリーダイヤル 0120-110-833
大阪 06-633-7224
FAX 03-3253-4290
札幌011-865-7030 仙台022-268-3405 新潟025-222-6139
横浜045-311-3441 金沢0762-21-7045 名古屋052-332-2117
広島082-222-0604 福岡092-752-0044 高松0878-34-8833

商品発送のお問い合せ 0120-080-113
故障・修理のお問い合せ 0120-110-292
法人でのコンピュータのご購入はソフマップ法人営業部へ
東京 03-3253-0991
24時間テレホンサービス
東京 03-3258-7910
振込先 三和銀行秋葉原支店(普)1012131 口座名義(株)ソフマップ

〒101 東京都千代田区外神田3-14-10 ソフマップビル
〒556 大阪市浪速区日本橋5-6-22 ソフマップビル

パソコン買うなら
株式会社ソフマップ

パソコン買うなら
ソフマップ

0120-110-833

東京 03-3253-4230
大阪 06-633-7224
電話受付年中無休 ●平日AM.10:30～PM.7:30 ●日・祝日AM.10:00～PM.7:00

社団法人 日本通信販売組合正会員

TV 日本テレビ・TBS・フジテレビ・テレビ朝日・テレビ東京・テレビ大阪・関西テレビ・朝日放送系列でCM放映!!直営19店舗

Big サマー on セール!!

新製品もセール価格でぞくぞく販売中!!

●価格の変動、在庫切れ等ございますので、必ずお電話にてご確認下さい。(価格は7月1日現在のものです。)
●現金での一括払い、もちろんOKです。お客様のプランに合わせてお支払い方法をお選び下さい。

組み合せ自由自在

ソフマップクレジットセットは、あなたのプランに合わせて「基本セット」に「単品商品」を選んで、自由にあなただけのオリジナルセットが作れます。

組み合わせ例

例えば セット商品に単品を追加した場合
基本セット 1 月々¥1,600×84回 (ボーナス¥20,000×14回) + RAMボード FS34-4M を追加したら → 月々わずか¥500プラスで オリジナルセット!

例えば セット商品の一部を差替えた場合
基本セット 1 月々¥1,600×84回 (ボーナス¥20,000×14回) + モニターKD-1511 に差替えた場合 → 月々わずか¥400プラスで オリジナルセット!

NEC・EPSON 基本セット
セットの内容はあくまでも参考例です。あなたが自由に組むことが出来ます。

NEC PC-9801FX2/U2 基本セット 1
On line Fax No. 10078#
新製品 月々¥1,600から
● PC-9801FX2/U2〈本体〉
● PC-KD1521〈モニター〉
● PC-9872R〈マウス〉
● MS-DOS3.3D基本機能〈ソフト〉
● マクセル5″or3.5″10枚
標準価格¥389,400
Sofmap特価¥276,580

¥ 1,600×84回	ボーナス¥20,000×14回
¥ 2,900×60回	ボーナス¥20,000×10回
¥ 7,400×48回	ボーナス なし
¥ 9,400×36回	ボーナス なし
¥13,500×24回	ボーナス なし

NEC PC-9801FS2/U2 基本セット 2
On line Fax No. 10077#
新製品 月々¥1,700から
● PC-9801FS2/U2〈本体〉
● PC-KD1521〈モニター〉NEW
● PC-9872R〈マウス〉
● MS-DOS3.3D基本機能〈ソフト〉
● マクセル5″or3.5″10枚
標準価格¥459,400
Sofmap特価¥333,780

¥ 1,700×84回	ボーナス¥25,000×14回
¥ 3,100×60回	ボーナス¥25,000×10回
¥ 8,700×48回	ボーナス なし
¥11,100×36回	ボーナス なし
¥16,000×24回	ボーナス なし

EPSON PC-486GF5/2 基本セット 3
新製品 月々¥1,600から
● PC-486GF5/2〈本体〉
● PC-KD1521〈モニター〉NEW
● PCMS2〈マウス〉
● マクセル3.5″10枚
標準価格¥451,800
Sofmap特価¥?47,360

¥ 1,600×84回	ボーナス¥25,000×14回
¥ 3,000×60回	ボーナス¥25,000×10回
¥ 8,600×48回	ボーナス なし
¥10,900×36回	ボーナス なし
¥15,700×24回	ボーナス なし

EPSON PC-486GR5/2 基本セット 4
On line Fax No. 10112#
新製品 月々¥1,400から
● PC-486GR5/2〈本体〉
● PC-KD1521〈モニター〉
● PCMS2M〈マウス〉
● MS-DOS3.3D基本機能〈ソフト〉
● マクセル3.5″10枚
標準価格¥567,400
Sofmap特価¥?37,360

¥ 1,400×84回	ボーナス¥35,000×14回
¥ 3,200×60回	ボーナス¥35,000×10回
¥10,700×48回	ボーナス なし
¥13,700×36回	ボーナス なし
¥19,700×24回	ボーナス なし

NEC PC-9801FA2/U2 基本セット 5
On line Fax No. 10004#
月々¥1,300から
● PC-9801FA2/U2〈本体〉
● PC-KD1521〈モニター〉NEW
● PC-9872R〈マウス〉
● MS-DOS3.3基本機能〈ソフト〉
● マクセル5″or3.5″10枚
標準価格¥569,400
Sofmap特価¥369,580

¥ 1,300×84回	ボーナス¥30,000×14回
¥ 2,900×60回	ボーナス¥30,000×10回
¥ 9,400×48回	ボーナス なし
¥12,000×36回	ボーナス なし
¥17,300×24回	ボーナス なし

NEC PC-9801NS/T 基本セット 6
● PC-9801NS/T〈本体〉
● PC-9872R〈マウス〉
● MS-DOS3.3D基本機能〈ソフト〉
● マクセル3.5″10枚
月々¥1,100から
標準価格¥311,800
Sofmap特価¥213,500

¥ 1,100×84回	ボーナス¥15,000×14回
¥ 2,100×60回	ボーナス¥15,000×10回
¥ 5,400×48回	ボーナス なし
¥ 6,900×36回	ボーナス なし
¥ 9,900×24回	ボーナス なし

NEC PC-9801NL 基本セット 7
● PC-9801NL〈本体〉
● PC-9872R〈マウス〉
● マクセル3.5″10枚
月々¥1,400から
標準価格¥252,000
Sofmap特価175,680

¥ 1,400×84回	ボーナス¥10,000×14回
¥ 2,100×60回	ボーナス¥10,000×10回
¥ 4,500×48回	ボーナス なし
¥ 5,700×36回	ボーナス なし
¥ 8,200×24回	ボーナス なし

NEC PC-98DO+ 基本セット 8
On line Fax No. 10039#
■ PC-98DO+〈本体〉
● PC-KD1521〈モニター〉NEW
● PC-9872R〈マウス〉
● MS-DOS3.3D基本機能〈ソフト〉
● マクセル5″10枚
月々¥1,300から
標準価格¥389,400
Sofmap特価¥263,580

¥ 1,300×84回	ボーナス¥20,000×14回
¥ 2,400×60回	ボーナス¥20,000×10回
¥ 6,900×48回	ボーナス なし
¥ 8,800×36回	ボーナス なし
¥12,600×24回	ボーナス なし

NEC PC-9801CS2 基本セット 9
On line Fax No. 10003#
● PC-9801CS2〈本体〉
● PC-9872R〈マウス〉
● MS-DOS3.3D基本機能〈ソフト〉
● マクセル3.5″10枚
月々¥1,500から
標準価格¥421,800
Sofmap特価¥283,380

¥ 1,500×84回	ボーナス¥20,000×14回
¥ 2,700×60回	ボーナス¥20,000×10回
¥ 7,200×48回	ボーナス なし
¥ 9,200×36回	ボーナス なし
¥13,200×24回	ボーナス なし

NEC PC-H98model90-002U90-002 基本セット 10
On line Fax No. 10011#
● PC-H98model90-002/U90-002〈本体〉
● PC-KD1521〈モニター〉NEW
● PC-9872R〈マウス〉
● MS-DOS3.3D基本機能〈ソフト〉
● マクセル5″or3.5″10枚
標準価格¥1,006,400
月々¥3,700から
Sofmap特価¥708,780

¥ 3,700×84回	ボーナス¥50,000×14回
¥ 6,700×60回	ボーナス¥50,000×10回
¥17,900×48回	ボーナス なし
¥22,900×36回	ボーナス なし
¥32,900×24回	ボーナス なし

EPSON PC-286VJ5 基本セット 11
On line Fax No. 10128#
● PC-286VJ5〈本体〉
● PC-KD1521〈モニター〉NEW
● PCMS2〈マウス〉
● MS-DOS3.3D基本機能〈ソフト〉
● マクセル5″10枚
月々¥1,600から
標準価格¥335,200
Sofmap特価¥?33,360

¥ 1,600×84回	ボーナス¥15,000×14回
¥ 2,600×60回	ボーナス¥15,000×10回
¥ 6,000×48回	ボーナス なし
¥ 7,700×36回	ボーナス なし
¥11,100×24回	ボーナス なし

EPSON PC-386GE5/2 基本セット 12
On line Fax No. 10125#
● PC-386GE5/2〈本体〉
● PC-KD1521〈モニター〉NEW
● PCMS2〈マウス〉
● MS-DOS3.3D基本機能〈ソフト〉
● マクセル5″or3.5″10枚
標準価格¥405,200
月々¥1,300から
Sofmap特価¥?70,560

¥ 1,300×84回	ボーナス¥20,000×14回
¥ 2,500×60回	ボーナス¥20,000×10回
¥ 6,900×48回	ボーナス なし
¥ 8,900×36回	ボーナス なし
¥12,700×24回	ボーナス なし

EPSON PC-386NOTE-WR2 基本セット 13
On line Fax No. 10603#
● PC-386NOTE-WR2〈本体〉
● PCMS2M〈マウス〉
● MS-DOS3.3D基本機能〈ソフト〉
● マクセル3.5″10枚
月々¥1,300から
標準価格¥297,600
Sofmap特価¥?01,680

¥ 1,300×84回	ボーナス¥15,000×14回
¥ 2,200×60回	ボーナス¥15,000×10回
¥ 5,600×48回	ボーナス なし
¥ 7,200×36回	ボーナス なし
¥10,300×24回	ボーナス なし

かんたんカタログ入手法
On-line FAX ®
ご利用FAX番号
03-3253-2244
本文中にFAX No.がついているもの(例えば、PC-9801FA2は〈10004#〉)は、その番号でカタログが取り出せます。詳しくは冒頭をご覧下さい。

基本セット＋単品であなただけの
オリジナルセット
もちろん単品での購入も可能です。

本体

NEC	定価	特価
●PC-9801FX5/U5 …NEW	¥398,000	¥Sofmap特価
●PC-9801FS5/U5 …NEW	¥468,000	¥Sofmap特価
●PC-9801FS7/U7 …NEW	¥538,000	¥Sofmap特価
●PC-9801FA5/U5	¥578,000	¥378,000
●PC-9801FA7/U7	¥648,000	¥458,000
●PC-98GS model1	¥698,000	¥488,000
●PC-98GS model2	¥828,000	¥588,000
●PC-9801CS5	¥548,000	¥355,000
●PC-9801CS5/W	¥675,000	¥475,000
●PC-9801NS/T40	¥368,000	¥276,000
●PC-9801NS/T80	¥458,000	¥319,000
●PC-9801NC	¥598,000	¥418,000
●PC-9801NC40	¥738,000	¥495,000
●PC-9801UF	¥218,000	¥139,000
●PC-H98model80-002/U80-002	¥580,000	¥394,800
●PC-H98model80-100/U80-100	¥830,000	¥598,000
●PC-H98model90-100/U90-100	¥1,145,000	¥825,000

EPSON	定価	特価
●PC-286VJ5B	¥358,000	¥?86,000
●PC-286C-STD(PC CLUB)	¥168,000	¥?9,000
●PC-386GE5B/2B	¥428,000	¥?42,000
●PC-386GE3	¥323,000	¥?15,000
●PC-486GR3 …NEW	¥483,000	¥Sofmap特価
●PC-486GR5E/2E …NEW	¥608,000	¥Sofmap特価
●PC-486GF3 …NEW	¥373,000	¥Sofmap特価
●PC-486GF5E/2E …NEW	¥498,000	¥Sofmap特価
●PC-386P2	¥268,000	¥?95,000
●PC-386NOTE-WR1B	¥398,000	¥?09,800
●PC-386NOTE-WR1D	¥458,000	¥?58,000
●PC-386NOTE-AE1	¥238,000	¥?55,000

プリンター

CANON **BJ-15V** NEW
定価¥89,800
特価¥Sofmap特価

NEC	定価	特価
●PC-PR101/T165	¥120,000	¥84,000
●PC-PR101/T103	¥99,800	¥69,800
●PC-PR101/T67	¥84,000	¥59,800
●PC-PR150N	¥69,800	¥42,800
●PC-PR201/63 …NEW	¥125,000	¥Sofmap特価
●PC-PR101/63 …NEW	¥115,000	¥Sofmap特価
●PC-PR201/63A …NEW	¥158,000	¥Sofmap特価
●PC-PR201/80LA …NEW	¥275,000	¥Sofmap特価
●PC-PR100/40	¥85,000	¥59,800
●PC-PR1000/2(トナー付)	¥198,000	¥128,000
●PC-PR2000/2(トナー付)	¥368,000	¥238,000
●PC-PR2000/4	¥418,000	¥298,000

EPSON	定価	特価
●AP-300	¥59,800	¥?7,000
●AP-900PC	¥92,800	¥?4,000
●AP-1000PC	¥99,800	¥?9,800
●VP-300	¥69,800	¥?2,000
●VP-550PC	¥85,000	¥?9,800
●VP-870PC	¥138,000	¥?9,800
●VP-960PC	¥116,000	¥?5,000
●VP-1047PC	¥99,800	¥?8,000
●VP-1700PC	¥168,000	¥?29,800
●VP-2061PC	¥130,000	¥?7,000
●HG-5130PC	¥228,000	¥?65,000
●LP-2000	¥198,000	¥?49,000

CANON	定価	特価
●BJ-10V CUSTOM	¥69,800	¥45,000
●BJ-10V SELECT	¥79,800	¥54,800
●BJ-330J	¥208,000	¥105,000
●BJ-300J	¥158,000	¥94,000
●LBP-B406E	¥398,000	¥299,000
●BJC-820J	¥398,000	¥338,000

STAR	定価	特価
●JS-1001CL …NEW	¥108,000	¥Sofmap特価
●JS-2001CL …NEW	¥128,000	¥Sofmap特価
●JT-48CL …NEW	¥62,800	¥Sofmap特価

YHP	定価	特価
●HP Deskjet500J	¥99,800	¥Sofmap特価

その他周辺機器

オムロン **HS-20G+HS-BD** NEW
定価¥39,800
特価¥Sofmap特価

スキャナー	定価	特価
●GT-6000	¥178,000	¥?25,000
●GT-8000	¥298,000	¥?38,000
●HS-10R II	¥49,800	¥33,980
●HS-40CL-H+HS-BD	¥64,800	¥45,400
●HS-60F-H+HS-BD	¥64,800	¥45,400
●HS-7R II	¥39,800	¥26,980

マウス	定価	特価
●PC-9872R	¥10,000	¥8,000
●PC-9801N-22(サムマウス)	¥10,000	¥8,000
●PCMS2	¥5,800	¥?,980
●PCMS2M	¥5,800	¥?,980
●TN-98A	¥9,800	¥4,980
●MS-50L	¥6,000	¥2,380
●MS-50AUTO	¥11,000	¥5,480

その他	定価	特価
●PC-9801N-23(テンキーパッド)	¥12,500	¥10,600
●PC-9801N-08(I/O拡張ユニット)	¥98,000	¥83,300
●JXP-256(プリンターバッファ)	¥59,800	¥44,850
●JXP-1000(プリンターバッファ)	¥79,800	¥59,800
●CM-300	¥58,000	¥49,000
●CM-500	¥115,000	¥97,000
●ミュージ郎500	¥145,000	¥120,000
●ミュージ郎300	¥88,000	¥75,000
●ミュージ郎Jr. NOTE	¥93,000	¥79,000
●スピークボードSP-26	¥49,800	¥27,800
●SS-10(スーパーサウンド10)	¥19,800	¥9,500
●JOY STATION	¥11,800	¥5,900
●FM1-N(98NOTE用FM音源)	¥39,800	¥29,800
●FM1-E(EPSON NOTE用FM音源)	¥39,800	¥29,800
●CRT-C-02N(98NOTE用CRTアダプター)	¥9,800	¥6,400
●CRT-A-01E(EPSON CRTアダプター)	¥9,800	¥7,350
●NB1-N(98NOTE用I/O拡張BOX)	¥58,000	¥43,500
●NB1-E(EPSON I/O拡張BOX)	¥58,000	¥43,500
●HALFAX9600EX(ファックスアダプター)	¥98,000	¥73,500
●PCHRLB(GE用ハイレゾボード)	¥39,800	¥?3,800
●HC2MA(ディスプレイ切替機)	¥4,980	¥3,980
●MCP21(プリンター切替機)	¥4,980	¥3,980
●STARFAX note	¥89,800	¥69,800

ハードディスク

ICM **INTER-120FE-FB** NEW
定価¥118,000
特価¥85,000

ICM	定価	特価
●INTER-100FN-FB NEW	¥118,000	¥Sofmap特価
●INTER-180FE-FB NEW	¥158,000	¥107,000
●INTER-240F-FB …NEW	¥188,000	¥Sofmap特価
●INTER-300F-FB …NEW	¥398,000	¥285,000
●INTER-500F-FB …NEW	¥498,000	¥358,000
●INTER-120GE …NEW	¥118,000	¥Sofmap特価
●INTER-180GE …NEW	¥158,000	¥Sofmap特価
●INTER-240G …NEW	¥188,000	¥Sofmap特価
●INTER-300G …NEW	¥398,000	¥Sofmap特価
●INTER-500G …NEW	¥498,000	¥Sofmap特価
●FT-100N-DB&FB …NEW	¥118,000	¥Sofmap特価
●FT-120-DB&FB …NEW	¥118,000	¥85,000
●FT-180-DB&FB …NEW	¥158,000	¥Sofmap特価
●FT-240-DB&FB …NEW	¥188,000	¥Sofmap特価
●PACK-A402	¥88,000	¥66,000
●PACK-A80	¥128,000	¥93,000
●PACK-A120	¥138,000	¥99,800
●PACK-E402	¥88,000	¥Sofmap特価
●PACK-E80	¥128,000	¥Sofmap特価
●PACK-E120	¥138,000	¥98,000
●C-FLAT40	¥88,000	¥65,000
●C-FLAT80	¥118,000	¥88,000

日本テクサ	定価	特価
●ST-120LBS	¥115,000	¥88,000
●ST-240LBS	¥158,000	¥123,000
●TR-FA120 …NEW	¥108,000	¥Sofmap特価
●TR-FA240 …NEW	¥148,000	¥Sofmap特価
●TR-NE40	¥98,000	¥49,000
●TR-NE80	¥112,000	¥69,800
●TR-NE125	¥118,000	¥95,000
●NW-40	¥108,000	¥79,800
●NW-80	¥138,000	¥108,000

緑電子	定価	特価
●DOODA(A-040)	¥88,000	¥59,800
●DOODA(A-100)	¥118,000	¥73,800
●DOODA(A-120) …NEW	¥128,000	¥Sofmap特価
●DOODA(A-120N) …NEW	¥130,000	¥Sofmap特価
●BLT-N40(ビルト)	¥98,000	¥48,000
●BLT-N80(ビルト)	¥108,000	¥69,800
●BLT-N120(ビルト)	¥128,000	¥92,000
●CG-SS040N-F2 …NEW	¥88,000	¥66,000
●CG-SS100N-F2 …NEW	¥108,000	¥81,000
●CG-SS200A-F2 …NEW	¥138,000	¥103,000

テクノジャパン	定価	特価
●PD-125EX	¥108,000	¥78,000
●PD-200EX	¥138,000	¥99,800
●TR40NST	¥69,800	¥48,000
●TR80NST	¥89,800	¥65,000

TEAC	定価	特価
●HD-41A	¥84,800	¥57,000
●HD-101A	¥128,000	¥77,000
●HD-1101	¥128,000	¥Sofmap特価
●PH-80	¥108,000	¥Sofmap特価
●PH-130	¥128,000	¥95,000

コンピュータリサーチ	定価	特価
●CRC-SCS100 …NEW	¥108,000	¥73,000
●CRC-SCS200 …NEW	¥148,000	¥105,000
●CRC-IHE80	¥108,000	¥66,000
●CRC-IHE124	¥122,000	¥95,000

RAMボード

I/Oデータ **FS34-4M(FS,FX用)** NEW
定価¥35,000
特価¥25,000

I/Oデータ	定価	特価
●FS34-6M(FS,FX用) …NEW	¥55,000	¥39,500
●FS34-8M(FS,FX用) …NEW	¥69,000	¥49,500
●FS34-10M(FS,FX用) NEW	¥89,000	¥63,500
●FS34-12M(FS,FX用) NEW	¥109,000	¥78,000
●PIO-PC34FX-2ME	¥29,000	¥19,000
●PIO-PC34FX-4ME	¥45,000	¥29,000
●PIO-PC34FX-8ME	¥79,000	¥52,000
●PIO-CS134-4M	¥35,000	¥25,000
●PIO-EX34F-2ME	¥24,000	¥15,500
●FA34-4M	¥35,000	¥24,000
●FA34-8M	¥69,000	¥47,500
●FA34-10M	¥89,000	¥61,000
●98HSE-4M	¥45,000	¥33,000
●98HSE-8M	¥82,000	¥60,000
●PIO-EX134S-2M	¥21,000	¥14,500
●PIO-EX134S-4M	¥40,000	¥27,500
●EP--RB8-4M	¥42,000	¥30,000
●EP-RB7D-4ME	¥44,000	¥30,500
●EP-RB7D-8ME	¥82,000	¥56,500
●EP-SIM-2ME	¥20,000	¥14,500
●EP-SIM-4ME	¥40,000	¥29,000
●NT34-2M	¥18,000	¥12,500
●NT34-6M	¥48,000	¥33,500
●PIO-98NT-2ME	¥22,000	¥15,500
●PIO-98NT-4ME	¥42,000	¥29,000
●PIO-98NT-8ME	¥77,000	¥53,500
●EP-NTB-2ME	¥34,000	¥22,000
●EP-NTB-4ME	¥48,000	¥31,000
●EP-NTB-8ME	¥88,000	¥57,000

メルコ	定価	特価
●EFS-4000(FS,FX用) …NEW	¥38,000	¥Sofmap特価
●EFS-6000(FS,FX用) …NEW	¥58,000	¥Sofmap特価
●EFS-8000(FS,FX用) …NEW	¥88,000	¥Sofmap特価
●EFS-10M(FS,FX用) …NEW	¥108,000	¥Sofmap特価
●EMJ-2000R	¥29,800	¥18,800
●EMJ-4000R	¥44,800	¥28,800
●EFA-4000	¥38,000	¥26,000
●EFA-8000	¥78,000	¥51,000
●EFA-10M	¥98,000	¥64,000
●MES-3000L	¥48,000	¥35,000
●MRC-3000L	¥48,000	¥35,000
●MHA-2000L	¥34,800	¥23,000
●EHS-4000	¥44,800	¥33,000
●EHS-8000	¥84,800	¥63,000
●XMC-2000E	¥21,000	¥14,700
●RCD-2000	¥23,500	¥16,000
●RCD-4000	¥44,800	¥31,000
●RCD-8000	¥84,800	¥56,000
●ENT-2000	¥19,800	¥13,500
●ENT-6000	¥49,800	¥34,500
●ESB-2000	¥34,800	¥26,000
●ESB-4000	¥49,800	¥37,000
●ESB-8000	¥89,800	¥67,000

モニター

NEC	定価	特価
●PC-KD1511 …NEW	¥118,000	¥Sofmap特価
●PC-KD1521 …NEW	¥89,800	¥Sofmap特価
●PC-TV454	¥128,300	¥73,000
●PC-TV455	¥147,000	¥83,000
●PC-TV471(W) …NEW	¥230,000	¥Sofmap特価
●PC-TV472(W) …NEW	¥184,000	¥Sofmap特価
●PC-KH1511	¥168,000	¥125,000

EPSON	定価	特価
●CR-5050 …NEW	¥99,800	¥?9,800
●CR-5500	¥168,000	¥?8,000
●CR-7000	¥248,000	¥?85,000

SHARP	定価	特価
●CU-14FDB	¥74,800	¥38,000
●CU-14KD	¥89,800	¥45,000

MITSUBISHI	定価	特価
●RD1498 …NEW	¥118,000	¥Sofmap特価
●XC-98V3	¥128,000	¥59,800

フロッピードライブ

コンピュータリサーチ	定価	特価
●CRC-FD3.5SS	¥23,800	¥17,000
●CRC-FD3.5WS	¥43,800	¥30,500
●CRC-FD3.5SH	¥33,800	¥23,500
●CRC-FD3.5WH	¥53,800	¥37,500
●CRC-FD5SS	¥38,800	¥27,500
●CRC-FD5WS	¥58,800	¥41,500
●CRC-FD5SH	¥43,800	¥31,000
●CRC-FD5WH	¥65,800	¥46,000

アイドルジャパン	定価	特価
●AFD-50S	¥42,000	¥29,000
●AFD-50W	¥62,000	¥39,800
●AFD-50WA …NEW	¥59,800	¥Sofmap特価
●AFD-35S …NEW	¥23,800	¥17,000
●AFD-35WA …NEW	¥49,800	¥37,000

緑電子	定価	特価
●ZFS	¥39,800	¥24,000
●ZFW	¥59,800	¥37,000

モデム

NEC	定価	特価
●COMSTARZ CLUB24/5	¥39,800	¥29,800
●PC-9801-06L	¥49,000	¥36,500

EPSON	定価	特価
●PC286LMC	¥27,800	¥?3,600

アイワ	定価	特価
●PV-A24B5	¥39,800	¥25,900
●PV-M24B5	¥39,800	¥25,800
●PV-CN24(98NOTE用)	¥39,800	¥28,900
●PV-CT24	¥39,800	¥28,900
●PV-A24V5B	¥39,800	¥29,000

オムロン	定価	特価
●MD96FB5V …NEW	¥88,000	¥Sofmap特価
●MD24FB5V	¥39,800	¥Sofmap特価
●MD24FP5V	¥36,800	¥Sofmap特価
●MD24FN5V	¥36,800	¥Sofmap特価

マイクロコア	定価	特価
●MC24PA5	¥26,800	¥22,800

ソフマップ特価!! 紙面に載りきらない商品多数あります！

本体・プリンター等のオプション、ケーブル、ディスケット、インクリボン、プリンター用紙、パソコンデスク他、各種取り揃えております。お電話にてお問合わせ下さい。 ☎0120-110-833

5 業界最長新品パソコン5年保証
パソコン本体5年保証、モニター・プリンター3年保証
※一部商品は除きます

3 初期不良交換期間3ヶ月
万一、ご購入の商品が不良の場合、購入日より3ヶ月以内ならば、同等品と交換致します

永久買取保証
ソフマップでお求め頂いたパソコンならどこよりも高く買取りますので、ソフマップでのお求めが絶対お得です

通信販売をご利用の方は
フリーダイヤル 0120-110-833
大阪 06-633-7224
FAX 03-3253-4290
札幌011-865-7030 仙台022-268-3405 新潟025-222-6139
横浜045-311-3441 金沢0762-21-7045 名古屋052-332-2117
広島082-222-0604 福岡092-752-0044 高松0878-34-8833

商品発送のお問い合せ
フリーダイヤル 0120-080-113

故障・修理のお問い合せ
フリーダイヤル 0120-110-292

24時間テレホンサービス
東京 03-3258-7910

振込先
三和銀行秋葉原支店(普)1012131
口座名義(株)ソフマップ

〒101 東京都千代田区外神田3-14-10 ソフマップビル
〒556 大阪市浪速区日本橋5-6-22 ソフマップビル

パソコン買うなら
株式会社ソフマップ®

パソコン買うなら
ソフマップ 0120-110-833
東京 03-3253-4230
大阪 06-633-7224
電話受付年中無休 ●平日 AM.10:30～PM.7:30 ●日・祝日 AM.10:00～PM.7:00

FM TOWNS,X68000,J-3100,ワープロ他5年保証で多彩な品揃え!

社団法人 日本通信販売組合正会員

TV 日本テレビ・TBS・フジテレビ・テレビ朝日・テレビ東京・テレビ大阪・関西テレビ・朝日放送系列でCM放映!!直営19店舗

業界最長 新品パソコン5年保証
さらに、お求め後3ヶ月間は不良交換が可能です!

●UNIX各種関連商品、取扱い開始!●中古ハードもクレジットがご利用になれます。
●富士通FM-TOWNSをお買上の方で故障の場合には、サービスマンが直接お伺い致します。

Fujitsuコーナー

マルチメディアCXセット
FM-TOWNS II CX20
On line FAX No.10238#
●FM-TOWNS II CX20〈本体〉
●FMT-DP535〈モニター〉
●FMT-KB107(JIS)
FMT-KB207(親指シフト)〈キーボード〉
標準価格 ¥452,800　月々¥1,400から
Sofmap特価¥?26,000

月々¥1,400×84回	ボーナス¥25,000×14回
月々¥2,800×60回	ボーナス¥25,000×10回
月々¥8,300×48回	ボーナス なし
月々¥10,500×36回	ボーナス なし
月々¥15,200×24回	ボーナス なし

マルチメディアCXハードセット
FM-TOWNS II CX100
On line FAX No.10238#
●FM-TOWNS II CX100〈本体〉
●FMT-DP535〈モニター〉
●FMT-KB107(JIS)
FMT-KB207(親指シフト)〈キーボード〉
標準価格 ¥652,800　月々¥1,600から
Sofmap特価¥?88,000

月々¥1,600×84回	ボーナス¥40,000×14回
月々¥3,700×60回	ボーナス¥40,000×10回
月々¥12,300×48回	ボーナス なし
月々¥15,800×36回	ボーナス なし
月々¥22,700×24回	ボーナス なし

マルチメディアUXハードセット
FM-TOWNS II UX40
On line FAX No.10239#
●FM-TOWNS II UX40〈本体〉
●FMT-DP535〈モニター〉
●FMT-KB101A(JIS)
FMT-202A(親指シフト)〈キーボード〉
標準価格 ¥487,800　月々¥1,300から
Sofmap特価¥?68,000

月々¥1,300×84回	ボーナス¥30,000×14回
月々¥2,800×60回	ボーナス¥30,000×10回
月々¥9,300×48回	ボーナス なし
月々¥11,900×36回	ボーナス なし
月々¥17,100×24回	ボーナス なし

基本セットに 月々わずか¥1,800プラス
FMT-DP536〈モニター〉
標準価格 ¥138,000
Sofmap特価¥?02,000

¥1,800×84回
¥2,600×48回
¥4,800×24回

基本セットに 月々わずか¥400プラス
ゲームソフト3本セット(定価9,800円以内)
標準価格 ¥29,400
Sofmap特価¥21,000

¥400×84回
¥600×48回
¥1,000×24回

SHARPコーナー

X68000エクシヴィセット
CZ-634C-TN(XVIエクシヴィ)
On line FAX No.10260#
●CZ-634C-TN(XVIエクシヴィ)〈本体〉
●CZ-614D-TN〈モニター〉
標準価格 ¥503,000　月々¥1,500から
Sofmap特価¥332,800

月々¥1,500×84回	ボーナス¥25,000×14回
月々¥2,900×60回	ボーナス¥25,000×10回
月々¥8,400×48回	ボーナス なし
月々¥10,800×36回	ボーナス なし
月々¥15,500×24回	ボーナス なし

X68000エクシヴィHDセット
CZ-644C-TN(XVIエクシヴィHD)
On line FAX No.10261#
●CZ-644C-TN(XVIエクシヴィHD)〈本体〉
●CZ-607D-TN〈モニター〉
標準価格 ¥617,800　月々¥1,100から
Sofmap特価¥406,800

月々¥1,100×84回	ボーナス¥35,000×14回
月々¥2,800×60回	ボーナス¥35,000×10回
月々¥10,300×48回	ボーナス なし
月々¥13,100×36回	ボーナス なし
月々¥18,900×24回	ボーナス なし

X68000Compactセット
CZ-674C-H(Compact・XVI)
On line FAX No.10600#
●CZ-674C-H(Compact・XVI)〈本体〉
●CZ-608D-H〈モニター〉
標準価格 ¥392,800　月々¥1,000から
Sofmap特価¥300,800

月々¥1,000×84回	ボーナス¥25,000×14回
月々¥2,200×60回	ボーナス¥25,000×10回
月々¥7,600×48回	ボーナス なし
月々¥9,700×36回	ボーナス なし
月々¥14,000×24回	ボーナス なし

基本セットに 月々わずか¥1,600プラス
CZ-614D-TN〈モニター〉
標準価格 ¥135,000
Sofmap特価¥94,000

¥1,600×84回
¥2,400×48回
¥4,400×24回

基本セットに 月々わずか¥400プラス
ゲームソフト3本セット(定価9,800円以内)
標準価格 ¥29,400
Sofmap特価¥20,000

¥400×84回
¥500×48回
¥1,000×24回

TOSHIBAコーナー

J-3100SLスタンダード
J-3100SL001VW
On line FAX No.10075#
●J-3100SL001VW〈本体〉
標準価格 ¥378,000　月々¥1,400から
Sofmap特価¥278,000

月々¥1,400×84回	ボーナス¥20,000×14回
月々¥2,600×60回	ボーナス¥20,000×10回
月々¥7,000×48回	ボーナス なし
月々¥9,000×36回	ボーナス なし
月々¥12,900×24回	ボーナス なし

J-3100SL HD
J-3100SL 041VW
On line FAX No.10075#
●J-3100SL041VW〈本体〉
標準価格 ¥478,000　月々¥1,100から
Sofmap特価¥356,000

月々¥1,100×84回	ボーナス¥30,000×14回
月々¥2,600×60回	ボーナス¥30,000×10回
月々¥9,000×48回	ボーナス なし
月々¥11,500×36回	ボーナス なし
月々¥16,600×24回	ボーナス なし

J-3100SXスタンダード
J-3100SX001VW
On line FAX No.10193#
●J-3100SX001VW〈本体〉
標準価格 ¥328,000　月々¥1,300から
Sofmap特価¥224,000

月々¥1,300×84回	ボーナス¥15,000×14回
月々¥2,300×60回	ボーナス¥15,000×10回
月々¥5,700×48回	ボーナス なし
月々¥7,300×36回	ボーナス なし
月々¥10,400×24回	ボーナス なし

J-3100SX HD
J-3100SX081VW
On line FAX No.10193#
●J3100SX081VW〈本体〉
標準価格 ¥508,000　月々¥1,500から
Sofmap特価¥333,000

月々¥1,500×84回	ボーナス¥25,000×14回
月々¥2,900×60回	ボーナス¥25,000×10回
月々¥8,400×48回	ボーナス なし
月々¥10,800×36回	ボーナス なし
月々¥15,500×24回	ボーナス なし

ワープロコーナー

ノートワープロ
文豪ミニ5SI G
●文豪ミニ5SI G
標準価格 ¥168,000　月々¥1,100から
Sofmap特価¥115,000

月々¥1,100×84回	ボーナス¥5,000×14回
月々¥1,600×60回	ボーナス¥5,000×10回
月々¥2,900×48回	ボーナス なし
月々¥3,700×36回	ボーナス なし
月々¥5,400×24回	ボーナス なし

文豪ミニ7シリーズ
文豪ミニ7RM
●文豪ミニ7RM
標準価格 ¥248,000　月々¥1,500から
¥Sofmap特価

月々¥1,500×84回	ボーナス¥10,000×14回
月々¥2,300×60回	ボーナス¥10,000×10回
月々¥4,700×48回	ボーナス なし
月々¥6,000×36回	ボーナス なし
月々¥8,700×24回	ボーナス なし

オアシス30シリーズ
オアシス30AX301
On line FAX No.10380#
●オアシス30AX301
標準価格 ¥228,000　月々¥1,700から
Sofmap特価¥?45,000

月々¥1,700×84回	ボーナス¥5,000×14回
月々¥2,300×60回	ボーナス¥5,000×10回
月々¥3,700×48回	ボーナス なし
月々¥4,700×36回	ボーナス なし
月々¥6,800×24回	ボーナス なし

オアシス30シリーズ
オアシス30AD301
●オアシス30AD301
標準価格 ¥158,000　月々¥1,300から
Sofmap特価¥?23,000

月々¥1,300×84回	ボーナス¥5,000×14回
月々¥1,800×60回	ボーナス¥5,000×10回
月々¥3,100×48回	ボーナス なし
月々¥4,000×36回	ボーナス なし
月々¥5,700×24回	ボーナス なし

書院シリーズ
WD-A561
On line FAX No.10370#
●WD-A561
標準価格 ¥250,000　月々¥1,100から
Sofmap特価¥159,800

月々¥1,100×84回	ボーナス¥10,000×14回
月々¥1,800×60回	ボーナス¥10,000×10回
月々¥4,100×48回	ボーナス なし
月々¥5,200×36回	ボーナス なし
月々¥7,500×24回	ボーナス なし

ルポシリーズ
JW-98UP2
●JW-98UP2
標準価格 ¥298,000　月々¥1,700から
Sofmap特価¥195,000

月々¥1,700×84回	ボーナス¥10,000×14回
月々¥2,500×60回	ボーナス¥10,000×10回
月々¥5,000×48回	ボーナス なし
月々¥6,300×36回	ボーナス なし
月々¥9,100×24回	ボーナス なし

	定価	特価
Panasonic		
●FW-U1P611 …NEW	¥220,000	¥Sofmap特価
SHARP		
●WD-A551	¥220,000	¥137,000
CANON		
●CW-A85	¥218,000	¥149,000
FuJitsu		
●オアシス30LX401NEW	¥198,000	¥Sofmap特価
●オアシス30LS201	¥158,000	¥?05,000
●オアシス30SX301	¥198,000	¥?43,000
TOSHIBA		
●JW-01	¥180,000	¥119,000
●JW95KV2 …NEW	¥238,000	¥Sofmap特価
NEC		
●文豪ミニ5RC …NEW	¥218,000	¥Sofmap特価
●文豪ミニ7SD	¥198,000	¥125,000

かんたんカタログ入手法
On-line FAX ®
ご利用FAX番号
03-3253-2244
本文中にFAX No.がついているもの(例えば、TOWNS II CX20は〈10238#〉)は、その番号でカタログが取り出せます。詳しくは冒頭をご覧下さい。

●富士通FM-TOWNSをお買上の方で故障の場合には、サービスマンが直接お伺い致します。

常時在庫5,000台!! 紙面に載りきらない 商品多数あります！

中古パソコン

中古ハード通販専用電話 フリーダイヤル **0120-114-809**

●価格の変動、在庫切れ等ございますので、お電話にてご確認下さい。

NEC PC-9801DX2/U2〈モニター別売〉

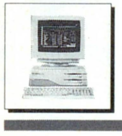

限定50台
中古特価 **¥164,800**
月々¥2,800×84回 / ¥4,200×48回 / ¥7,700×24回

NEC PC-9801NS/E

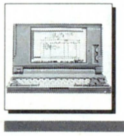

限定30台
中古特価 **¥164,800**
月々¥2,800×84回 / ¥4,200×48回 / ¥7,700×24回

NEC PC-9801LS2

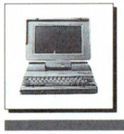

限定20台
中古特価 **¥159,000**
月々¥2,700×84回 / ¥4,100×48回 / ¥7,500×24回

NEC PC-9801DA2/U2〈モニター別売〉

中古特価 **¥259,800より**
月々¥4,400×84回 / ¥6,600×48回 / ¥12,100×24回

EPSON PC-286VG-STD〈モニター別売〉

中古特価 **¥139,800より**
月々¥2,400×84回 / ¥3,600×48回 / ¥6,500×24回

本体

商品名	中古特価
■NEC	
PC-98(ラップトップ)シリーズ	
●PC-9801NS/T	¥179,800より
●PC-9801NS/T40	¥259,800より
●PC-9801NS/T80	¥295,000より
●PC-9801NC	¥389,800より
●PC-9801NC40	¥467,800より
●PC-9801NV	¥119,800より
●PC-9801NS/E20	¥196,800より
●PC-9801NS/E40	¥219,800より
●PC-9801NL	¥158,000より
●PC-9801NS	¥129,800より
●PC-9801NS-20	¥178,000より
●PC-9801N	¥94,800より
●PC-9801LV21	¥62,800より
●PC-9801LV22	¥74,800より
●PC-9801LX2	¥109,800より
●PC-9801LX4	¥114,800より
●PC-9801LX5	¥168,000より
●PC-9801LX5C	¥249,800より
●PC-9801LS5	¥252,000より
●PC-9801T model S5	¥316,000より
●PC-9801T model F5	¥380,000より
●PC-9801T model F51	¥448,000より
●PC-9801T model F71	¥610,000より
●PC-9801T model W2	¥199,800より
●PC-9801T model W5	¥289,000より
●PC-9801T model W7	¥416,000より
PC-88シリーズ	
●PC-8801FA	¥24,800より
●PC-8801FE	¥24,800より
●PC-8801FE2	¥29,800より
●PC-8801MA	¥30,800より
●PC-8801MA2	¥34,800より
●PC-88VA	¥34,800より
●PC-88VA2	¥45,800より
●PC-88VA3	¥69,800より
●PC-8801MC model 1	¥35,800より
●PC-8801MC model 2	¥40,800より

商品名	中古特価
PC-98(デスクトップ)シリーズ	
●PC-9801FA2/U2	¥274,800より
●PC-9801FA5/U5	¥361,000より
●PC-9801FA7/U7	¥398,000より
●PC-9801DA5/U5	¥328,000より
●PC-9801DA7/U7	¥438,000より
●PC-9801DS2/U2	¥194,800より
●PC-9801DS5/U5	¥279,800より
●PC-9801DX5/U5	¥194,800より
●PC-9801RX2	¥139,800より
●PC-9801RX21	¥152,800より
●PC-9801RX51	¥188,000より
●PC-9801RS21	¥188,000より
●PC-9801RS51	¥239,800より
●PC-9801RA2	¥192,800より
●PC-9801RA21	¥249,800より
●PC-9801RA51	¥308,000より
●PC-9801EX2	¥139,800より
●PC-9801ES2	¥194,800より
●PC-9801ES5	¥248,000より
●PC-98DO	¥98,000より
●PC-98DO+	¥164,800より
●PC-9801CV21	¥154,800より
●PC-9801UF	¥124,800より
●PC-9801UV2	¥64,800より
●PC-9801UV21	¥94,800より
●PC-9801UV11	¥97,800より
●PC-9801VM2	¥68,800より
●PC-9801VM21	¥96,800より
●PC-9801VM11	¥99,800より
●PC-9801VX2	¥102,800より
●PC-9801VX21	¥119,800より
●PC-9801VX41	¥159,800より
●PC-9801UX21	¥114,800より
●PC-9801UX41	¥139,800より
●PC-98RL model2	¥224,800より
●PC-98RL model21	¥229,800より
●PC-H98 model60-002/U60-002	¥289,000より
●PC-H98 model70-002/U70-002	¥339,800より
●PC-H98S model8-002/U8-002	¥288,000より
●PC-H98 model100-100/U100-100	¥768,000より

商品名	中古特価
■EPSON	
286.386(デスクトップ)シリーズ	
●PC-286C-STD(PC CLUB)	¥81,800より
●PC-286UX-STD	¥134,800より
●PC-286UX-H40	¥179,800より
●PC-286US-STD	¥114,800より
●PC-286VE-STD	¥114,800より
●PC-286VF-STD	¥119,800より
●PC-286VG-H40	¥179,800より
●PC-286VJ5	¥154,800より
●PC-286VJ5B	¥205,000より
●PC-286VX-STD	¥134,800より
●PC-286VS-STD	¥129,800より
●PC-386-STD	¥159,800より
●PC-386GE5/2	¥178,000より
●PC-386GE5B/2B	¥238,000より
●PC-386GE3	¥198,000より
●PC-386GS5/2	¥234,800より
●PC-386GS5E/2E	¥318,000より
●PC-386GS3	¥263,000より
●PC-386M-H40	¥208,000より
●PC-386S-STD	¥248,000より
●PC-386G-STD	¥335,000より
●PC-386V-STD	¥224,800より
●PC-386VR-STD	¥159,800より
●PC-386VR-H40	¥244,800より
●PC-386P2	¥184,800より
286.386(ラップトップ)シリーズ	
●PC-286BOOK-STD	¥108,000より
●PC-386BOOK-L	¥174,800より
●PC-286NOTE-F	¥84,800より
●PC-386NOTE-A	¥129,800より
●PC-386NOTE-W2	¥144,800より
●PC-386NOTE-W1B	¥218,000より
●PC-386NOTE-AE1	¥144,800より
●PC-286LE-STD	¥77,800より
●PC-286LF-STD	¥98,800より
●PC-286LP(PC ONE)	¥154,800より
●PC-286LS-STD	¥99,800より
●PC-386LS-STD	¥164,800より
●PC-386LS-H40	¥249,800より

商品名	中古特価
■Fujitsu	
●TOWNS model2セット(DP531)	¥134,800より
●TOWNS-2Fセット(DP531)	¥154,800より
●TOWNS-20Fセット(DP533)	¥171,800より
●TOWNS-40Hセット(DP533)	¥261,800より
●TOWNSII-UX20セット(キーボード)	¥194,800より
●TOWNSII-CX20セット(DP535)	¥284,800より
■SHARP	
●ACEセット(CZ-601D)	¥187,800より
●EXPERTセット(CZ-603D)	¥207,800より
●EXPERTIIセット(CZ-605D)	¥237,800より
●PROIIセット(CZ-605D)	¥202,800より
●SUPERセット(CZ-604D)	¥226,800より
■TOSHIBA	
●J-3100SS-001	¥57,800より
●J-3100SX-001P	¥139,800より
●J-3100GS-001	¥84,800より
●J-3100SX-001W	¥178,000より
●J-3100SX-001VW	¥209,800より

モニター

商品名	中古特価
■NEC	
●PC-KD854	¥26,800より
●PC-KD854N	¥31,800より
●PC-KD853	¥34,800より
●PC-KD853N	¥38,800より
●PC-KD881	¥61,800より
●PC-KD882	¥46,800より
●PC-TV353	¥54,800より
●PC-TV454	¥67,800より
■EPSON	
●CR-4000	¥39,800より
●CR-5000	¥72,800より
■SHARP	
●CU-14FD	¥32,800より
●CU-14KD	¥38,800より
■MITSUBISHI	
●XC-1498C	¥37,800より
●XC-1498C II	¥39,800より
■SANYO	
●CMT-A14H2	¥33,800より

プリンター

商品名	中古特価
■NEC	
●PC-PR1000	¥145,000より
●PC-PR350	¥74,800より
●PC-PR150VH	¥58,800より
●PC-PR201/45	¥40,800より
●PC-PR201/60A	¥84,800より
●PC-PR150N	¥39,800より
■EPSON	
●HG-4000	¥99,800より
●VP-1350PC	¥39,800より
●VP-2050	¥54,800より
●AP-900PC	¥49,800より
●LP-2000	¥138,000より
■etc	
●BJ-330J	¥97,800より
●BJ-10VSELECT	¥39,800より
●LBP-A404E	¥168,000より

ワープロ

商品名	中古特価
■NEC	
●文豪ミニ7RX	¥68,800より
●文豪ミニ5SX	¥104,800より
●文豪ミニ7SX	¥122,800より
■Fujitsu	
●オアシス30LX3	¥86,800より
●オアシス30AX2	¥86,800より
●オアシス30AD-EX	¥74,800より
●オアシス30SX2	¥86,800より
●オアシス30LS	¥52,800より
■SHARP	
●WD-A560	¥119,800より
●WD-A550	¥109,800より
■TOSHIBA	
●ルポ 95HP	¥89,800より
●ルポ 95JP	¥86,800より
●ルポ 95KP	¥97,800より
■Panasonic	
●FW-U1P609	¥129,800より
●FW-U1S55AI	¥56,800より

EPSON PC-386M-STD〈モニター別売〉

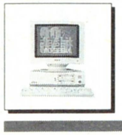

中古特価 **¥159,800より**
月々¥2,700×84回 / ¥4,100×48回 / ¥7,500×24回

Fujitsu FM TOWNS-20Fセット (DP533+キーボード)

中古特価 **¥168,000より**
月々¥2,900×84回 / ¥4,300×48回 / ¥7,800×24回

SHAPR X68000XVIセット(CZ-634C)

中古特価 **¥258,000より**
月々¥4,400×84回 / ¥6,500×48回 / ¥12,000×24回

TOSHIBA J-3100SX001

中古特価 **¥119,800より**
月々¥2,100×84回 / ¥3,100×48回 / ¥5,600×24回

NEC 文豪ミニ5RX

中古特価 **¥79,800より**
月々¥1,400×84回 / ¥2,000×48回 / ¥3,700×24回

中古パソコン 1年保証

中古パソコンもソフマップなら1年間の安心保証。モニター、プリンター、ワープロも6ヶ月の安心保証。

中古チェンジ UPシステム

中古商品お買上げ後、1週間以内であればお買上げの品、新たにご希望の上位機種との差額で交換致します。
※送料は、お客様のご負担になります。

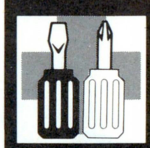

サポートセンター

ソフマップには、お客様がお持ちのパソコンの異常に対処するサポートセンターがあります。ご相談ください。 ☎03-5256-6841

中古ハード通販専用電話

フリーダイヤル 0120-114-809

中古販売店

東京本店ハード店	☎03-3253-0040
東京3号店ハード店	☎03-3253-5615
大阪1号店ハード店	☎06-634-6308
東京本店ソフト店	☎03-3253-3030
大阪ソフト店	☎06-647-0562
東京 Used Mac	☎03-3253-4231
大阪 Used Mac	☎06-647-3523

新品商品通販専用電話

フリーダイヤル 0120-110-833
大阪 06-633-7224
FAX 03-3253-4290

札幌011-865-7030 仙台022-268-3405 新潟025-222-6139
横浜045-311-3441 金沢0762-21-7045 名古屋052-332-2117
広島082-222-0604 福岡092-752-0044 高松0878-34-8833

振込先 三和銀行秋葉原支店(普)1012131 口座名義(株)ソフマップ

〒101 東京都千代田区外神田3-14-10 ソフマップビル
〒556 大阪市浪速区日本橋5-6-22 ソフマップビル

パソコン買うなら 株式会社ソフマップ®

危険な器具や薬は一切使わない
絶対効果のDNAシステム！

グングン伸びるアメリカ式ヨ〜ガ 伸長法講座

身長は今より10cm以上絶対伸びる！

目標 180cm

案内書無料急送!!

世界初！分かりやすいビデオ付き!!

日米37万人の成功例。驚異の伸長効果!!

●無料案内書は、秘密厳守でキミだけに分かるように送ります。

驚異のヨ〜ガ効果とアメリカ科学の勝利!!

「チビとカラカワレル」「カッコ悪いからとフラれてしまった」「友達とならぶとヒケメを感じる…」など。背が低いばっかりに損したことはありませんか？『あと少しでも背が高くなりたい!!』そう思うのは当然のこと。でも安心してください。世界初のビデオ付教材を使用した、インドヨーガとアメリカの最先端の人体科学を合体させた「アメリカ式ヨーガ伸長法」がキミの身長を、超短期間にグングン伸ばします。

身長は遺伝とは関係ありません！

「でも両親とも背が低いからなぁ」と、アキラメてはいけません。身長は遺伝では決まらないのです。カンジンなのは、いかに背を伸ばすホルモン（成長ホルモン）を活発化させ、足の骨（骨端軟骨（こつたんなんこつ））を伸ばすかです。そのことを、分かりやすいビデオとテキストで、1日20分1カ月のトレーニングで効果的にムリなく実現できるのが「アメリカ式ヨーガ伸長法」です。日本とアメリカで37万人の成功者を生み出してきたこの講座がキミの身長を10cm、20cm以上と伸ばすことを約束します。

各専門分野の権威が最後まで指導します！

ヘンリー ブライトマン 医学博士

ワシントン州立大学医学部卒。医学博士。ヨーガの効果を科学的に引き出し、37万人の身長を伸ばした全米伸長センター所長を務め、全米で当プログラムを展開。ソード賞を受賞する。

●**上田隆三先生** 骨格研究のエキスパート。柔整師。東京で診療室を運営し長年の経験からなるワザは評判が高い。●**古川咲子先生** 総合ヨーガ研修会主宰。インド各地、スリランカ、アメリカで活躍する日本ヨーガ界の第一人者。●**飯塚律子先生** ヘルスフーズ研究所を主宰。理想的な食生活を研究する、栄養学の権威。

「やった〜こんなに伸びた。」全国会員の伸長の感激！

上野 卓 浦和市16歳

朝礼の時にはいつも前の方。いつか伸びるとノンビリしていたら中2で伸びが止まってしまいました。当講座で12cm伸び友達を見おろせます。

若松 幸裕 橋本市21歳

20歳を過ぎていましたが、友達から何かとバカにされるのがイヤで思い切って始めました。半年で5.6cm。前より積極的になったように思います。

竹中 貴恵 金沢市18歳

あと3cmでいいからと思い始めました。結果は6.2cm。今までふりむいてもくれなかった男子がやたら話かけてくるのはきっと…。

○おいそぎの方はお電話で!!
☎03(3318)6111
受付／朝9時30分〜夜9時（年中無休）
日本ヘルスアカデミー

案内書無料急送!!
今すぐとじ込みハガキをポストへ!!

VANTAN
DENNOH
INTELLIGENCE
COLLEGE

● 質問・相談（どんなことでも気軽に聞いて下さい。）

● あなたがなりたいと思う職業は？

（該当する番号に○印をつけて下さい。）

1. ゲームソフトデザイナー
2. ゲームソフトプログラマー
3. ゲームソフトプランナー
4. SFXクリエイター
5. ヴァーチャルリアリティ・ソフトクリエイター
6. マルチメディアソフトクリエイター
7. マルチメディアディベロッパー
8. CGデザイナー
9. ゲームハードデザイナー

● 夏休み入学相談会に参加しますか？

1）する（　　日　　時）　　2）しない

● 大阪地区電脳クリエイターセミナーに参加しますか？

1）する　　2）しない

● 8月30日のバンタン模試に参加しますか？

1）する〈友人参加　　名〉　2）しない

● 総合説明会に参加しますか？

1）する　　2）しない

● 大阪・仙台・福岡地域バンタン模試に参加しますか？

1）する（　　　　）地域　　2）しない

（キリトリ線）

郵便はがき

料金受取人払

渋谷局承認

1343

差出有効期間
平成5年5月
20日まで

☆切手をはらずに
お出しください

150-00

042

(受取人)
渋谷区恵比寿南
3-1-8-8R

バンタン電脳情報学院
入学事務局
行

●案内書無料請求ハガキ

フリガナ	〒( )			
現住所	都道府県			
		☎( ) —		
フリガナ 氏名			年令	男 女
フリガナ 学校名 学年	県 市 私 ・立		学年	・在学中 ・中退

(学校案内・サマーセミナー・シナリオコンテスト)

(キリトリ線)

親切と安さの TSUKUMO

ツクモ ニューセンター店 恒例中古市

ツクモへGO! 特価中古品リスト8/8～8/16まで!
（価格は本体のみ モニター等は含みません。）

本体

大放出!

PC-286VG

目玉品有!

PC-286VG-STD	¥ 99,800
PC-9801DX2/U2	¥ 148,000
PC-386GS5/2	¥ 215,000
FM-TOWNS-2	¥ 99,800
FM-TOWNS-40H	¥ 268,000
CZ-6PV1	¥ ~~158,000~~
CZ-601C-GY	¥ 108,000
CZ-603C-BK	¥ 145,000
CZ-653C-BK	¥ 108,000
CZ-604C-TN	¥ 158,000
CZ-623C-TN	¥ 190,000
CZ-634C-TN	¥ 218,000
CZ-601C-BK	¥ 108,000
CZ-663C-GY	¥ ~~298,000~~
CZ-652C-BK	¥ 99,800
CZ-881C-BK	¥ 19,800

新同目玉品!!

PC-9801 NS/T

¥198,000

PC-386GS2

¥218,000

すべて早い者勝ちです!

周辺

240MB HDD	¥99,800
各種MIDI音源	¥39,800
CZ-6VT1-BK	¥44,800
CZ-6BV1	¥13,800
CZ-6B1-1M	¥ 9,900
CZ-6BS1	¥19,800
CZ-6VT1	¥44,800
CZ-613D-TN	¥79,800
CZ-603D-BK	¥47,800
CZ-612D-BK	¥67,800
CZ-601D-BK	¥54,800
CZ-606D-GY	¥49,800
CZ-613D-BK	¥79,800
CZ-605D-BK	¥69,800
CZ-606D-TN	¥49,800
CZ-601D-GY	¥54,800
CZ-602D-GY	¥59,800
CZ-8PC4	¥39,800
CZ-8PK8	¥49,800
CZ-8PK7	¥39,800
CZ-603D-GY	¥47,800
CZ-607D-BK	¥64,800
CZ-613D-GY	¥79,800
CZ-613D-TN	¥79,800
CU-14HD	¥49,800
IO730	¥99,800
JX-100	¥19,800
JX-200	¥59,800

他にもEPSON・SHARP・NEC等本体、周辺機器の新品もございます!

この他にもお買得品がいっぱい!

更に期間中下取り交換の方は10%下取価格がUP!
又、ニューセンター店では商品知識の豊富なSTAFFが多勢います。是非一度ご来店下さい。

ツクモニューセンター店は秋葉原電気街西口出てすぐです。（詳しくは左記地図をご覧下さい。）

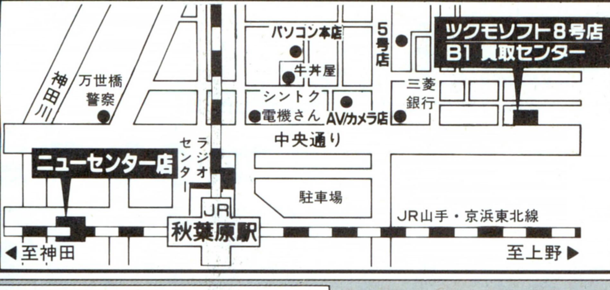

ツクモ買取センター　好評買取中!!
パソコンハード・ファミコン・MD
ゲームボーイ・スーパーファミコン
ソフト ハード 高額買取中!
ツクモソフト 8号B1
☎03(3251)9977
FAX03(3251)5799
（担当：福地、小松崎）

ソフトが安い! ツクモソフト8号店 ☎03(3251)0099

ツクモグローバルカード
★好評入会者受付中★
～国内・海外でも使える多機能カード
ジャックス、VISAの提携カードです。
分割払い、ボーナス払いもOK! 海外旅行傷害保険や、各種サービスがついています。
パソコン本店にあるキャッシングマシンで、キャッシングOK! 20才以上の方にはキャッシングカードも発行します。クレジット申し込みと同時にカード申し込みOK!
18才以上なら学生でもOK!

お申し込みは☎03(3251)9898又は各店で!

パソコンのエキスパートがお待ちしております!

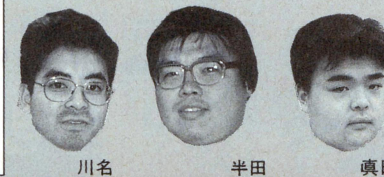

川名　半田　真田

ちゃんとパソコンしたい人の。
ツクモニューセンター店
☎03(3251)0987

㊔AM10:15～PM7:00
㊡毎週木曜日
※定休日が祝日と重なる場合は営業致します。
〒101
東京都千代田区外神田
1-16-10
ニュー秋葉原センター内

✣表示価格には消費税は含まれておりません。

買って安心 使って便利!!

日本マイコン流通センター

中古パソコン買取り・下取り・販売

夏休み特別バーゲン中!

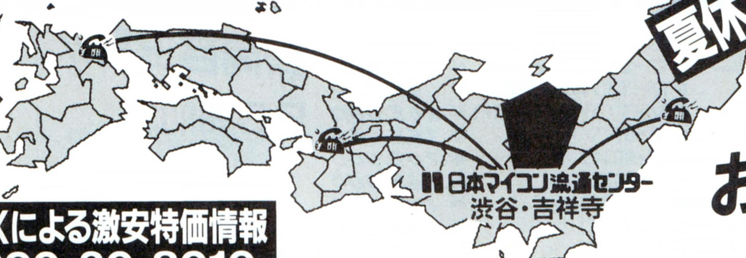

全国どこでもお申込みはお電話一本!!

FAXによる激安特価情報
0990-30-8010
音声ガイダンスの後に 5 #
BOX番号は03-3463-4455 # です

パソコン大好きな方!!
正社員・長期アルバイト募集!
18才〜25才迄（高卒以上）
お気軽にお電話下さい 03-3463-2361

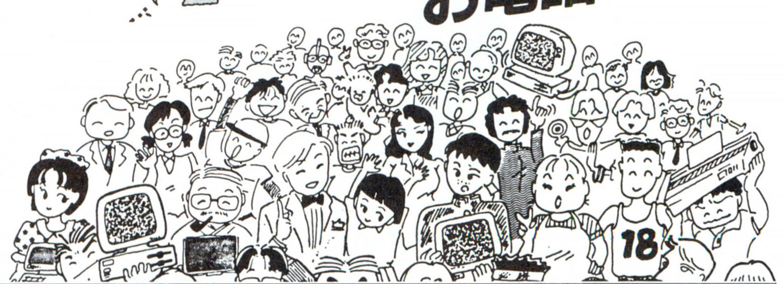

パソコン通信による中古情報開始!!

ネットワークTOMATO 03-3866-6116（アクセス番号）
※初回のアクセスには、NETWORK=TOMATO、ID=guestと入力して下さい。 300／1200／2400／9600 bps 8N1XON、シフトJIS

通信販売の詳しいお申し込み方法

★まずはお電話をおかけ下さい（当社広告の1ページ目〜6ページ目まですべてに対応）

1. お電話で金額をお確かめ下さい。広告のお値段よりも更に安くなる場合があります。
2. ご購入を決められましたらお電話にてお客様の住所・氏名・電話番号などをお知らせ下さい。当社よりお客様の受付番号をお伝え致します。

東京 03(3463)4455/大阪 06(364)1258
福岡 092(751)3901/仙台 022(261)0929

現金支払いの場合

①現金書留で送金いただく場合、お近くの郵便局より現金書留にてご送金して下さい。現金書留の中には代金とお客様の住所・氏名・電話番号と、お電話でお伝えした受付番号を記入した紙（何でも結構です）を同封して下さい。
●現金書留の送り先 〒150 東京都渋谷区神南1-20-13 第一工業ビル
㈱日本マイコン流通センター 渋谷公園通り事務センター ☎03-3463-4455㈹
②銀行振込みで送金いただく場合、お近くの銀行、又は信用金庫ならどこからでもお振込みになれます。又、振込みには即日入金の確認が可能な電信扱いをご利用下さい。詳しくは、お近くの銀行、信用金庫でご確認して下さい。又、当社口座（下記の4口座）と同じ銀行がお近くにある場合は同じ銀行からお振込みになりますとより早く入金が確認出来ます。
●お振込先 〔大和銀行 渋谷支店㊢6400197〕〔さくら銀行 渋谷支店㊢5546936〕
〔住友銀行 渋谷東口支店㊢1133110〕〔協和埼玉銀行 渋谷支店㊢451454〕
③郵便局よりお振込みの場合、お近くの郵便局よりお振込みになれます。●郵便振替口座 東京6-168261
➡当社にて入金確認次第、商品を運送便にてお客様へお届け致します。
◎ご注意＝代金を現金書留や、お振込などでご送金いただく際は、おつりのないように、お送り下さい。

クレジット支払いの場合

①お電話にて住所・氏名・電話番号の他に、生年月日、お勤め先などをうかがいます。未成年者の方は、保護者の方のお名前をうかがいますので保護者の方の承認をうけてからお申し込み下さい。
②クレジットの手続きは当社が代行致します。お客様には確認のためのお電話を一度さしあげ、指定の書類（当社より郵送）にお名前のご記入と捺印をしていただくだけです。
➡手続きが終り次第、商品を運送便にてお客様へお届け致します。お支払いは原則として商品到着後約2週間〜1ヶ月後からとなります。

その他の申し込み方法

①広告にすでに価格が表示されている商品（ただし、限定品と中古品は在庫を確認して下さい）は現金書留にて、商品名・販売価格を記入した紙（何でも結構です）を同封の上直接代金をお送りいただいても結構です。入金確認次第、商品を運送便にてお客様へお届け致します。（消費税3%を加える事をお忘れなく）
②下取りにて買替え、又は買取りのみをご希望の方は、お電話にて確認の上お申込み下さい。
③FAXにてのご注文もお受け致します。
03-3463-2394までお送り下さい。
折返し当社よりFAXにて連絡さしあげます。
④特にお急ぎでない方は、「見積り依頼」と、お電話にてお申込み頂ければ、見積りと申込書、契約内容などを説明した書類をお送り致します。

分割払い取扱い提携会社 オリックスクレジット ORIX　日本信販　JACS　オリエント　日総信

カード取扱い提携会社 アメックス　JCB　VISA　UC　DC　日本信販　JACS

高〜い修理代がぜ〜んぶ無料（タダ）!!

アフター万全「安心の総合保険つき!」 なんと、お客様の不注意による故障でもOK! もちろん盗難や火災でも安心!

日本マイコン流通センターでお買い上げのパソコンおよび周辺機器には安心の総合保険がセットされています。あらゆる故障に対して修理代金が補償されており、盗難の場合は代替品をお届け致します。（但し、商品1点ごとに20万円以上のものに限る。なお20万円未満の商品でも安い保険料で同様のサービスが受けられます。）

中古パソコン・新品パソコン全国通信販売システム（電話、FAX、郵便、パソコン通信）

信頼と安心の日本マイコン流通センター

※8/8㈯〜8/11㈫は渋谷店、吉祥寺店、通信販売部とも休業させて頂きます。

（ログイン 8/7発号）

買って安心
使って便利!!

日本マイコン流通センター

2ページ目

今月の激安新品

NEC PC-8801MC2

新品 75%引 ワープロソフト「P1」プレゼント中!

定価 ¥199,000

特価 ¥48,000

- 大容量CD-ROM搭載
- 音楽用CDの再生も出来ます
- サンプリンク機能付ステレオFM音源内蔵
- 人気の88用ゲームソフトが使えます

回数	1回目	2回目以降
6回	¥9,154	¥8,700
10回	¥5,537	¥5,400
18回	¥4,156	¥3,100

クレジット表は、消費税込の価格です

SEGA テラドライブ モデル3

専用カラーモニターセット

新品 57%引

定価 ¥327,800

特価 DOS/V ¥138,000

- 80286&68000のツインCPU搭載
- DOS/V MS-Windows対応
- IBM PCボード搭載! 世界のソフトが動く
- セガメガドライブ(ゲーム機)内蔵
- 30メガハードディスクと3.5"ディスクを搭載
- 専用のカラーモニターとセットで激安販売中

回数	1回目	2回目以降
15回	¥11,508	¥10,600
24回	¥ 8,147	¥ 7,000
36回	¥ 8,307	¥ 4,900

クレジット表は、消費税込の価格です

Macintosh LC セット

マッキントッシュLC(RAM 2MB、HD 40MB) 定価 ¥368,000
12 カラーRGBモニター 定価 ¥100,000
税別定価合計 ¥468,000

39%引 新品

特価 ¥285,000

- 新品限定4セット限り
- カラーMACを激安販売!
- 40メガハードディスク内蔵
- アップルキーボード付属

回数	1回目	2回目以降
24回	¥15,824	¥14,500
36回	¥10,841	¥10,300
60回	¥11,238	¥ 6,800

クレジット表は、消費税込の価格です

新品商品特価表 この特価表は8/1現在の価格です。(特価には消費税3%は含まれておりません)

メーカー・商品名	定価(円)	特価(円)
パソコン本体		
NEC PC-9801FA2(FA/U2)(限定特価品)	458,000	288,000より
NEC PC-9801FS2(FS/U2)(FM音源搭載)	348,000	238,000より
NEC PC-9801FX2(FX/U2)(FM音源搭載)	278,000	189,000より
NEC PC-9801DX2(DX/U2)(限定特価)	318,000	179,000
NEC PC-9801CS2(カラーモニターー体型)	398,000	258,000より
NEC PC-9801UF(UR)	218,000	155,000
NEC PC-9801UR/20(20メガHDD内蔵、限定)	348,000	179,000より
NEC PC-9801NL	238,000	169,000
NEC PC-9801NC(カラー液晶)	598,000	385,000より
NEC PC-9801NS/T	288,000	199,000より
NEC PC-9801NS/T40(40メガHDD内蔵)	398,000	258,000より
NEC PC-9801NS/T80(80メガHDD内蔵)	458,000	295,000より
NEC PC-98DO+	278,000	199,000
NEC PC-8801MC2(CD搭載、ワープロソフトP1プレゼント)	199,000	48,000
エプソン PC-286C-STD(PC-CLUB)	168,000	89,800より
エプソン PC286VJ-5(STDタイプ)	228,000	165,000
エプソン PC386Note-WR2(限定特価)	278,000	169,000より
エプソン PC386Note-W1B(40メガHDD内蔵、限定特価)	418,000	238,000
エプソン PC386BOOK-L-STD(限定特価品)	378,000	179,000
エプソン PC386GE-5B(40メガHDD内蔵)	428,000	288,000
エプソン PC386GE5(GE2)(限定特価)	298,000	178,000より
エプソン PC386GS5(GS2)(限定特価)	398,000	238,000より
エプソン PC386P	268,000	195,000
エプソン PC486GF5(GF2)	348,000	249,000より
エプソン PC486GR5(GR2)(ハイレゾ標準装備)	458,000	325,000より
富士通 FMタウンズIIUX20	288,000	激安
富士通 FMタウンズIICX20	333,000	激安
富士通 オアシスポケットJ(ポケットワープロ、システム手帳機能付)	128,000	79,800
シャープ CZ634C(X68K・XVI)	368,000	265,000
シャープ CZ644C(X68K・XVI-HD)	518,000	369,000
シャープ CZ604C(X68K・SUPER)(限定特価)	348,000	178,000
シャープ CZ623C(X68K・SUPER-HD)(限定特価)	498,000	218,000
シャープ CZ674C(X68K・Compact-XVI)	298,000	238,000
アップル マッキントッシュLC(2MB/HDD40)+専用カラーCRT(限定)	468,000	285,000
SEGA テラドライブモデル1(専用カラーモニターセット、限定)	227,800	99,800
SEGA テラドライブモデル2(専用カラーモニターセット、限定)	267,800	115,000
SEGA テラドライブモデル3(専用カラーモニターセット、30メガHDD付)	327,800	138,000
パナソニック FS-A1-GT(MSX turboR)	99,800	79,800
カラーディスプレイ		
NEC PC-KD1511(0.28、フラット15インチ)	118,000	82,800
NEC PC-KD1521(0.31、フラット15インチ)	89,800	64,000
NEC PC-KD882(0.31、15インチ、限定)	89,800	59,800
NEC PC-KD854N(0.39、14インチ、限定)	84,800	49,800
NEC PC-TV454(0.35、TV付、スピーカ内蔵)	128,300	85,800より
NEC C14-R27(ビデオ入力付TV、リモコン付)	オープンプライス	35,800
シャープ CU-14KD(0.28)	89,800	48,000
シャープ CU-14FDB(0.31)	74,800	39,800より
シャープ CZ606D(X68専用ディスプレイ)	79,800	59,800
シャープ CZ607D(X68専用ディスプレイTV)	99,800	75,000
シャープ CZ613D(X68専用ディスプレイTV、スピーカ付、限定)	135,000	89,800
シャープ CZ614D(X68専用ディスプレイTV、スピーカ付)	135,000	99,800
三菱 XC-1498CII(0.28)	107,000	49,800
三菱 XC-98V3(0.28、480ドット対応可能)	128,000	76,800
三洋 CMT-A14F1(MSX2+以降用)	64,800	39,800より
三洋 CMT-A14H2(0.31)	84,800	44,800より
ハードディスク		
NEC PC-HF103B(100メガHDD+3.5"FD、SCSI I/F付)	157,000	108,000より
テクノジャパン PD-125EX(125メガ、98用SCSI I/F付)	108,000	75,800より
テクノジャパン PD-200EX(200メガ、98用SCSI I/F付)	138,000	95,800より
ティアック HD-101A(100メガ、98用SCSI I/F付、限定)	128,000	69,800
緑電子 DOODA-A-100(100メガ、98用SCSI I/F付)	118,000	69,800より
ロジテック LMO-300(98用SCSIケーブルセット、光磁気ディスク)	228,000	169,000
ロジテック LHD-S100NP(FA/FS/FX用内蔵SCSI 100メガ)	99,800	69,800より
アルトス バース100FN(FA/FS/FX用内蔵SCSI 105メガ)	99,800	65,800より
テクノジャパン TR-40NST(98NS/T、NC用内蔵40メガ)	69,800	49,800より
コニック MI-N80(98NS/T、NC用内蔵80メガ)	118,000	59,800より
コニック MI-N125(98NS/T、NC用内蔵125メガ)	136,000	79,800より
コニック MIB-248C(MI-Nシリーズデスクトップ用 I/Fボード)	30,000	22,500
コニック KN-3(98ノートシリーズ用マルチディスクI/Fユニット)	47,000	34,000
コニック VIP-120C(117メガ、98用SCSI I/F付)	112,000	75,800
ジェフ GE-120(FA/FS/FX用内蔵SCSI 120メガ)	108,000	69,800より
ジェフ GE-240(FA/FS/FX用内蔵SCSI 240メガ)	148,000	98,000より
漢字プリンター		
NEC PC-PR1000/2(トナーセット、レーザープリンター)	227,000	155,000
NEC PC-PR201/63(136桁、ドット)	125,000	87,800
NEC PC-PR201/63A(136桁、カラー、ドット)	158,000	115,000
NEC PC-PR201/80LA(136桁、カラー、ドット)	275,000	185,000より
NEC PC-PR150T(80桁、カラー、熱転写)	64,800	49,800
NEC PC-PR101/63(80桁、ドット)	115,000	79,800
NEC PC-PR101/T67(80桁、カラー、熱転写)	84,800	59,800
NEC PC-PR101/T103(80桁、カラー、熱転写)	99,800	69,800
NEC PC-PR101/T165(80桁、カラー、高速熱転写)	120,000	84,800
NEC PC-PR150N(ノートサイズ、A4熱転写)	69,800	49,800
NEC PC-PR201/TC100(カセット給紙カラー、熱転写)	168,000	119,000
キヤノン LBP-A404E(A4サイズレーザープリンター)	238,000	168,000
キヤノン BJ-10Vセレクト(A4、インクジェット)	79,800	52,800
キヤノン BJ-330J(VPシートフィーダー付)(136桁、インクジェット)	228,000	149,000
スター JR-200CL(136桁、カラー、ドット)	134,800	68,000
エプソン LP-2000(A4サイズレーザープリンター)	198,000	135,000
エプソン AP-1000(PC)(80桁、カラー、熱転写)	99,800	79,800
エプソン AP-300(ノートサイズ、A4、熱転写)	59,800	48,000
ICM AB-01P(48ドット熱転写、98ノート用)	68,000	54,800
ICM RB-01P(小型水平インサータ式)	39,800	32,800
富士通 FM-PR353G(136桁ドット式、限定品)	138,000	79,800
富士通 FM-PR204B(80桁熱転写式)	80,000	39,800
富士通OA シティライターPR-40T(136桁ドット式)	120,000	89,800
富士通OA シティライターPR-41T(80桁ドット式)	110,000	79,800
パナソニック FS-PC1(MSXシリーズ用48ドットカラープリンター)	59,800	49,800
SONY HBP-F1C(MSXシリーズ用カラープリンター)	49,800	39,800
増設RAMボード		
メルコ HC-256L(256K)	12,000	9,800
メルコ HC-512L(512K)	17,000	14,800
メルコ HC-U2L(128Kチップ)	6,700	6,000
メルコ EMJ-2000R(2メガEMS)	29,800	22,800
メルコ EMJ-4000R(4メガEMS)	44,800	31,800
I/Oデータ FA-34-4M(FA用内蔵4メガ)	35,000	28,000
メルコ EFA-4000(FA用内蔵4メガ)	38,000	28,000
メルコ EFA-8000(FA用内蔵8メガ)	78,000	55,800
メルコ EDA-4000R(DA2、RA21用内蔵4メガ)	38,000	28,000
メルコ RCD-2000(98ノート用2メガカード)	23,500	18,500
メルコ RCD-4000(98ノート用4メガカード)	44,800	33,800
メルコ ENT-2000(98NS/T用内蔵2メガ)	19,800	16,800
I/Oデータ NT-34-6M(98NS/T用内蔵6メガ)	48,000	36,800
タウンズ周辺機器		
富士通OA HM-V01T(タウンズ用1MB)	14,800	11,900
富士通OA HM-V02T(タウンズ用2MB)	24,800	19,900
富士通 FMT-SP101(アンプ内蔵ステレオスピーカー)	29,800	22,800
富士通 FMT-412A(タウンズ用ビデオカードII)	40,000	30,000
富士通 FMT-411(タウンズ用ビデオカード)	35,000	26,800
富士通 FMT-TU101(タウンズTVチューナーユニット)	39,800	29,800
富士通 PM1200F(1200ボーモデム)	21,000	16,800
富士通 FMMD311G(2400ボーモデム)	35,800	28,000
モデム		
NEC コムスターズクラブ24/5(2400ボーNMP5モデム)	39,800	29,800
NEC コムスター300(300ボーモデム、限定特価)	24,800	8,800
オムロン MD-24FB5V(2400ボーMNP5モデム)	39,800	32,800
オムロン MD-24FP5V(2400ボーMNP5小型モデム)	36,800	28,000
オムロン MD-96FD5V(9600ボー超高速モデム)	88,000	64,800
アイワ PV-M24B5(2400ボー、NMP5モデム)	39,800	27,000
その他の周辺機器		
タケル 98カラーCRTパック(NS/E、NS/T用カラーCRTパック)	7,800	5,900
エム・エス・アイ スピークボード(98用音声発生ステレオFM音源ボード)	49,800	24,800
エム・エス・アイ SS-10(98用ステレオFM音源ボード)	19,800	11,000
エース電子 AF-35S(3.5"1ドライブ)	24,800	19,800
エース電子 AF-35W(3.5"2ドライブ)	44,800	32,800
アキュレート FD-50S(5"1ドライブ)	29,800	23,900
アキュレート FD-50W(5"2ドライブ)	47,800	39,800
TS TS-3ER1(3.5"1ドライブ自動切替)	44,800	35,800
TS TS-3ER2(3.5"2ドライブ自動切替)	64,800	46,800
SONY HBD-F1(MSX2用FDDユニット)	36,800	31,800

新品販売のページ

※8/8(土)〜8/11(火)は渋谷店、吉祥寺店、通信販売部とも休業させて頂きます。

新品も、どこにも負けない激安特価!!

全国どこでもお電話一本で簡単申込み

受付時間 AM10:00〜PM7:00

通信販売 受付センター

日本マイコン流通センター

03(3463)4455 (ヨシコココ)

通信販売 送金先

大和銀行 渋谷支店 (普)6400197
住友銀行 渋谷東口支店 (普)1133110
協和埼玉銀行 渋谷支店 (普)451454
さくら銀行 渋谷支店 (普)5546936
郵便振込口座 東京6-168261
●口座名義/(株)日本マイコン流通センター

大阪受付 06(364)1258/福岡受付 092(751)3901/仙台受付 022(261)0929

★ご好評をいただき電話がつながりにくくなっています。PM2:00〜PM6:00が比較的つながりやすい時間帯です。

新品 代金引換 配送 OK!

盗難でも安心 総合保険システム!!

(株)日本マイコン流通センター 渋谷店

(AM10:00〜PM7:00) 年中無休

☎03(3463)4455
FAX.03(3463)2394

〒150 東京都渋谷区道玄坂 2-3-2 大外ビル5階

渋谷駅前店

※通信販売の詳しいお申し込み方法は当社広告1P目をごらん下さい。

(株)日本マイコン流通センター 吉祥寺店

(AM10:30〜PM7:00) 毎週水曜日定休

☎0422-21-9972
FAX.0422-21-9942

〒180 東京都武蔵野市吉祥寺本町 1-31-11 KSビル10階

吉祥寺店

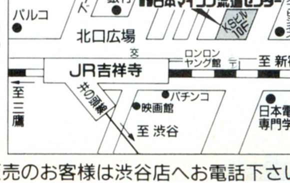

※通信販売のお客様は渋谷店へお電話下さい。

(ログイン 8/7発号)

買って安心 使って便利!!

日本マイコン流通センター

中古販売のページ

※8/8(土)～8/11(火)は渋谷店、吉祥寺店、通信販売部とも休業させて頂きます。

中古クレジット大歓迎・中古全国通信販売・クレジットカードOK・中古品交換制度・下取り交換OK

中古品代金引換配送OK!

今月の特選中古品①

NEC PC-9801VX4

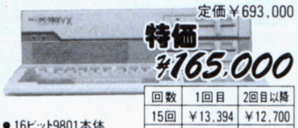

定価¥693,000

特価¥165,000

- 16ビット9801本体
- 20メガHDD内蔵
- 現在の98用ソフトの動作致します。

回数	1回目	2回目以降
15回	¥13,394	¥12,700
20回	¥10,741	¥ 9,900
36回	¥ 8,487	¥ 5,900

クレジット表は、消費税込の価格です

エプソン PC386Book-L

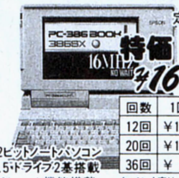

定価¥378,000

特価¥169,000

- 32ビットノートパソコン
- 3.5"ドライブ2基搭載
- レジューム機能搭載

回数	1回目	2回目以降
12回	¥16,988	¥16,100
20回	¥11,762	¥10,100
36回	¥ 6,699	¥ 6,100

クレジット表は、消費税込の価格です

キヤノン LBP-B406

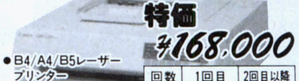

定価¥598,000

特価¥168,000

- B4/A4/B5レーザープリンター
- PC-PR201Hエミュレーションモード搭載
- 手差しが可能ですので名刺やハガキにも簡単に印刷ができます。

回数	1回目	2回目以降
12回	¥16,940	¥16,000
20回	¥10,557	¥10,100
36回	¥ 8,896	¥ 6,000

クレジット表は、消費税込の価格です

メーカー・商品名	定価(円)	特価(円)
パソコン本体		
NEC N5251-02(8"FD×2、カラーCRT一体型)	698,000	98,000より
NEC N5200-07ADI(N5261-24、8"FD×2、80386SX)	――	188,000より
NEC N5200-07ADII(N5261-27、5"FD×1、40メガHDD、80386)	――	218,000より
NEC N5261-11B(8"FD×1、20メガHDD、80286)	930,000	158,000より
NEC PC-9801N(98ノート)	248,000	105,000
NEC PC-9801NV(98ノート)	248,000	128,000
NEC PC-9801NS(32ビット98ノートSX)	298,000	155,000
NEC PC-9801NS/T(32ビット98ノートSX)	288,000	189,000より
NEC PC-9801LX5C(ラップトップ、カラー液晶、40メガHDD内蔵)	748,000	285,000より
NEC PC-9801LX4(ラップトップ、20メガHDD内蔵)	588,000	185,000より
NEC PC-9801LX2(ラップトップ)	448,000	148,000
NEC PC-9801LS5(32ビットラップトップ、40メガHDD内蔵)	866,000	285,000より
NEC PC-9801LV21(ラップトップ)	345,000	108,000より
NEC PC-9801T/S5(カラー液晶、40メガHDD内蔵、ラップトップ)	850,000	398,000より
NEC PC-98XA/2	698,000	59,800より
NEC PC-98XL2(ダブル)(40メガHDD内蔵)	988,000	390,000より
NEC PC-98XLモデル2	575,000	158,000より
NEC PC-98XLモデル4(20メガHDD内蔵)	835,000	185,000より
NEC PC-9801DX2/U2	318,000	175,000より
NEC PC-9801RX4(20メガHDD内蔵)	566,000	189,000
NEC PC-9801VX41(20メガHDD内蔵)	630,000	169,000
NEC PC-9801VX4(20メガHDD内蔵)	693,000	165,000
NEC PC-9801VX21	433,000	149,000
NEC PC-9801VX2	433,000	135,000
NEC PC-9801VM11	328,000	128,000
NEC PC-9801VM4(20メガHDD内蔵)	830,000	115,000より
NEC PC-9801VM2(別売り256K-RAM¥8,900有り)	415,000	85,000
NEC PC-9801VF2	348,000	55,000
NEC PC-98LT/11(ラップトップ)	238,000	49,800
NEC PC-9801EX2(FM音源搭載)	348,000	158,000
NEC PC-9801CS2(CRT一体型、FM音源搭載)	398,000	238,000より
NEC PC-9801CV21(CRT一体型、FM音源搭載)	355,000	169,000より
NEC PC-9801UR(3.5"1ドライブ、RAMドライブ)	218,000	138,000より
NEC PC-9801UR/20(20メガHDD内蔵、RAMドライブ)	348,000	158,000より
NEC PC-9801UX21(FM音源搭載)	348,000	145,000
NEC PC-88VA(超特価品)	298,000	42,800
NEC PC-8801MC2(CD-RAM標準装備)	199,000	44,800より
NEC PC-8801MC1	169,000	39,800
NEC PC-8801MA2	168,000	38,000
NEC PC-8801FE2(家庭用TV(ビデオ入力端子付)に接続できます)	119,000	49,800
NEC PC-8801	228,000	8,000
エプソン PC-386LSR-STD(32ビットラップトップ)	538,000	318,000
エプソン PC-386LSX-H40(32ビットカラーラップトップ、40メガHDD内蔵)	800,000	368,000
エプソン PC-386LS-H40(32ビットラップトップ、40メガHDD)	763,000	299,000
エプソン PC-386Note-A(32ビット、Note型)	268,000	154,000
エプソン PC-386Note-AE1(32ビット、Note型)	238,000	159,000
エプソン PC-386Note-W-2(32ビット、Note型、2ドライブ)	278,000	164,000
エプソン PC-386BOOK・L(32ビット、BOOK型)	378,000	169,000より
エプソン PC-286X-H20(20メガHDD内蔵)	563,000	175,000より
エプソン PC-286VF-H20(20メガHDD内蔵)	423,000	125,000より
エプソン PC-286C-STD(PC-Club)	168,000	85,800より
エプソン PC-286LST-STD(ラップトップ)	518,000	228,000
エプソン PC-286LS-H40(ラップトップ、40メガHDD内蔵)	703,000	228,000
エプソン PC-286L-STD-N(ラップトップ)	348,000	99,800
エプソン PC-286L-H10-N(ラップトップ、10メガHDD内蔵)	468,000	118,000
エプソン PC-286LE-STD(ラップトップ)	368,000	115,000
エプソン PC-286LE-H40(40メガHDD内蔵)	593,000	165,000
エプソン PC-286BOOK-STD	258,000	129,000
エプソン PC-286NOTE-F	198,000	118,000
東芝 J3100SS-001(ダイナBOOK)	198,000	65,000より
東芝 J3100SS-002(ダイナBOOK、2FDD仕様)	228,000	68,000より
東芝 J3100SS-02E(ダイナBOOK、20メガHDD内蔵)	328,000	108,000より

メーカー・商品名	定価(円)	特価(円)
東芝 J3100SL-011(16ビットラップトップ、10メガHDD内蔵)	398,000	89,800
東芝 J3100SL-021(16ビットラップトップ、20メガHDD内蔵)	448,000	128,000
東芝 J3100SX-001(ダイナBOOK286)	258,000	138,000
東芝 J3100SX-041VW(32ビットダイナブック、VGA対応、40メガHDD内蔵)	428,000	248,000より
東芝 J3100SGT-041(32ビットラップトップ、40メガHDD内蔵)	948,000	385,000より
東芝 J3100GS-021(ダイナブック286GS、20メガHDD内蔵)	498,000	148,000
東芝 J3100GT-002(32ビットラップトップ、2FDD仕様)	498,000	168,000
東芝 J3100GT-021(20メガHDD内蔵)	698,000	198,000
東芝 J3100GX-041(32ビットラップトップ、40メガHDD内蔵)	848,000	288,000
東芝 J3100GXS-101(32ビット、プラズマモニター、100メガHDD内蔵)	948,000	448,000
東芝 J3100B-12(10メガHDD内蔵)	――	69,800
東芝 パソピア16(16ビット、5"ドライブ2基仕様、PA7162CRT付)	566,000	28,000
シャープ CZ-604C(X68000Super)	348,000	158,000より
シャープ CZ-634C(X68000XVI)	368,000	224,000より
シャープ CZ-674C(X68000Compact-XVI)	298,000	218,000より
シャープ CZ830C(X1twin)(PCエンジン装備)	99,800	34,800
シャープ CZ811C(X1-F10)	79,800	9,800
シャープ CZ822C(X1-G30)	118,000	24,800
シャープ CZ850C(X1turbo10)	118,000	12,800
シャープ CZ852C(X1turbo30)	278,000	25,800
シャープ CZ862C(X1turbo40)	258,000	26,800
シャープ PA-8600(電子手帳)	28,000	14,800
IBM 5541-M08(3.5"2HD1FD&20メガHDD、16ビット)	870,000	128,000より
IBM 5541-M19(3.5"2DD1FD&30メガHDD、16ビット)	――	118,000より
IBM 5541-P08(3.5"2HD1FD&20メガHDD、カラー対応、16ビット)	1,015,000	158,000より
IBM 5541-P12(3.5"2HD2FD、カラー対応、16ビット)	――	128,000より
IBM 5541-P19(3.5"2DD1FD&30メガHDD、カラー対応、16ビット)	――	148,000より
IBM 5551-K08	――	お電話にて
IBM 5551-M08(5"1FD&20メガHDD、16ビット)	1,065,000	128,000より
IBM 5551-M19(5"1FD&30メガHDD、16ビット)	――	118,000より
IBM 5551-P19(5"1FD&30メガHDD、カラー対応、16ビット)	――	148,000より
IBM 5551-S09(32ビット、80386-16MHz、30メガHDD内蔵、3.5"×1)	695,000	248,000より
IBM 5551-T0A(32ビット、80386-20MHz、60メガHDD内蔵、3.5"×1)	――	338,000より
IBM 5561-H08	――	お電話にて
IBM 5571-T0A	――	お電話にて
IBM 8580071(USAモデル)	――	お電話にて
三菱 MAXY(M3201-A12)(AXラップトップ、20メガHDD内蔵)	548,000	159,000より
三洋 MBC-17JH40(AXパソコン、40メガHDD内蔵)	550,000	158,000より
三洋 MBC-17JF(AXパソコン)	335,000	99,800より
富士通 FM16βFD1	355,000	35,000より
富士通 FM-R30FD	355,000	39,800より
富士通 FM-R50FD	380,000	89,800より
富士通 FM-R50-NB1	238,000	99,800
富士通 FM-R50-NX-1A(32ビット)	258,000	128,000より
富士通 FM-R60FD	455,000	99,800より
富士通 FM-R60KB101(FMR60用JISキーボード)	30,000	6,000
富士通 FM-TOWNS2本体	398,000	128,000
富士通 FM-TOWNSモデル80H本体(80メガHDD内蔵、新品同様)	623,000	258,000より
富士通 FM-TOWNSIICX20本体(新品同様)	333,000	218,000より
富士通 FM-TOWNSIIUX10(CRT一体型)本体(新品同様)	263,000	179,000より
富士通 FM-TOWNSIIUX20(CRT一体型)本体(新品同様)	288,000	185,000より
富士通 FM-8	228,000	7,000より
富士通 FM-7	126,000	8,000より
富士通 FM77AV1	128,000	12,800より
富士通 FM77AV2	158,000	14,800より
富士通 FM77L4	238,000	24,000より
富士通 ファコム9450ΛmkII本体(F9451SS12)	425,000	138,000より
富士通 ファコム9450ΛmkII本体(F9451SD12)(20メガHDD内蔵)	625,000	168,000より
富士通 ファコム9450ΣmkII本体(F9452SD12A)(20メガHDD内蔵)	790,000	228,000より
三菱 マルチ16IV(MP-1655-B20)+MP-205GM(モノクロモニター)	――	178,000
三菱 マルチ16IV(MP-1655-B22)+MP-435CM(カラーモニター)	――	198,000
沖電気 IF-800シリーズ各種	――	50,000より
日立 B16EX2(附属品無し)	368,000	15,000より

メーカー・商品名	定価(円)	特価(円)
アップル マッキントッシュLC(2MB/HDD40)+専用カラーCRT(新品限定)	468,000	289,000
SONY PCX-300H62(Q-L、250メガHDD内蔵、4メガRAM増設済、処分特価)	773,000	180,000より
MSX、MSX2、MSX2+		
ソニー HB-F1XDJ(MSX2+)FDD×1(英和辞典ソフト付)	69,800	44,800
パナソニック FS-4500(MSX2、漢字プリンター内蔵、ワープロパソコン)	108,000	29,800
パナソニック FS-5500F2(MSX2、FDD×2)	228,000	69,800
パナソニック FS-A1(MSX2)	29,800	16,800
パナソニック FS-A1FX(MSX2)FDD×1	57,800	39,800
パナソニック FS-A1ST(MSX-turboR)FDD×1	89,800	52,800
パイオニア PX-V60(MSX)	――	10,000より
日立 MB-H3(MSX2、V-RAM64K)	99,800	12,800
三菱 ML-F120(MSX)	64,800	10,800
ヤマハ SX-100(MSX)	36,800	10,800
ワープロ		
NEC FWP-70(文豪ミニ7、9"CRT、3.5"FDD、24ピン印刷)	198,000	49,800
富士通 オアシスポケット(システム手帳機能内蔵、ポケットサイズ)	128,000	69,800
東芝 JW-500(トスワード500、3.5"&5"&CRT)	――	138,000より
東芝 JW-98UP(ロータス1-2-3搭載、3.5"FDD、10キー付)	298,000	169,000
東芝 JW-90B(A4サイズ、3.5"FDD、ノートワープロ、プリンター別)	148,000	45,800より
リコー リポート2100(9"CRT、3.5"FDD、24ピン印刷、データベース&表計算)	――	79,800
シャープ WD-A551-J(液晶、3.5"FDD、スーパーアウトライン印刷)	220,000	79,800
シャープ WD-A600-J(9"CRT、3.5"FDD、48ピン印刷)	142,000	55,800
シャープ WD-A620-J(10"CRT、3.5"FDD、56ピンアウトライン印刷)	145,000	69,800
シャープ WD-A630-J(10"CRT、3.5"FDD、56ピンアウトライン印刷、毛筆)	145,000	76,800
シャープ WD-A900(9"CRT、3.5"FDD×1、48ピン印刷)	198,000	72,500
キヤノン キヤノワードα335(12"CRT、3.5"FDD×2、56ピンB4印刷)	218,000	59,800
キヤノン キヤノワードα100(12"CRT、3.5"FDD、B4印刷)	188,000	44,800
キヤノン キヤノワード80(14"CRT、3.5"FDD)	1,380,000	24,800
ハードディスク・フロッピーディスク		
NEC PC-9881(8"2D 2ドライブ)	388,000	15,800
NEC PC-9881K(8"2D 2ドライブ)	320,000	19,800
NEC PC-98H33K(10メガハードディスク)	228,000	26,800
NEC PC-98H51(20メガハードディスク、I/F別売)	428,000	29,800
NEC PC-98H51N(20メガハードディスク、I/F別売)	298,000	29,800
NEC PC-98H81(8"2D 1ドライブ+10メガハードディスク)	530,000	39,800
NEC CD-101(PC用CD-ROMドライブ)	138,000	29,800
NEC CD-ROM2システム(PCエンジン用CD-ROMドライブ+I/Fセット)	57,800	29,800
NEC PC-HD100RB2(100メガHDD、外付、98用SCSI I/F付)	125,000	88,000
NEC PC-HD170RB(170メガHDD、外付、98用SCSI I/F付)	185,000	128,000
ジェフ GJ-120(120メガHDD、外付、98用SCSI I/F付)	118,000	69,800より
ジェフ GJ-200(200メガHDD、外付、98用SCSI I/F付)	148,000	89,800より
ジェフ GE-120(120メガ、98FA.FS.FX用SCSIハードディスク)	108,000	69,800より
ジェフ GE-240(240メガ、98FA.FS.FX用SCSIハードディスク)	148,000	95,000より
日本アルトス バース100FN(105メガ、98FA.FS.FX用SCSIハードディスク)	99,800	64,800より
ティアック PH-130(98NS/E.T.NC用130メガHDD)	128,000	75,000より
CRC CRC-IHE80(98NS/E.T.NC用80メガHDD)	108,000	59,800より
テクノジャパン PD-130RS(130メガHDD、98用SCSI I/F付)	198,000	74,800
エプソン PC-286LFDIF(PC286L用FD I/F)	28,000	18,800
エプソン PCNTHD20(PC386NA.BL.AE用20メガHDD)	100,000	46,800
エプソン TF-10PC(5"2D 2ドライブ)	128,000	10,000
エプソン TF-10FM(5"2D 2ドライブFM用)	128,000	19,800
ロジテック LFD-391R(3.5"FDD、1ドライブ、新品限定)	59,800	29,800
ロジテック LFD-391RE(3.5"FDD、1ドライブ)	59,800	24,800
アイテック IT-RL90(94メガHDD、RA・DA専用内蔵SCSI)	198,000	68,800
緑電子 びるとN40(08NC/E.T.NC用40メガHDD)	98,000	49,800より
緑電子 DOODA A-100(100メガHDD、98用SCSI I/F付)	118,000	67,800より
緑電子 DOODA A-120(120メガHDD、98用SCSI I/F付)	158,000	79,800より
緑電子 POKEDY-R2-C4(40メガHDD、携帯サイズ)	89,800	39,800
緑電子 PS-90(90メガSCSIハードディスク、98用I/F付)	158,000	64,800より
緑電子 Little-B4(40メガHDD、I/F別売)	158,000	34,800より
緑電子 Little-B4N(40メガHDD、98用I/F付)	148,000	49,800
スペース LHP-40(40メガハードディスク、98用SCSI I/F付)	――	55,800
SONY RMO-S5500(5インチ光磁気ディスク、SCSI)	398,000	248,000

中古パソコン3大メリット

かしこい人は中古パソコンを選ぶ!!

①とにかく安い! 同じ予算で、より良い商品が買えます。または購入予定の機種を中古で買えば残ったお金でソフトなどが買えます!

②買い換えや売却にも断然有利! 新品を買うと、箱を開けたその日から中古になってしまいます。中古ならば、最初っから中古のまま! つまり、新品を買っても、中古を買っても、あなたが売るときは同じ中古。損が少なく手放すことができます。

③万全のアフターサービス 中古だって、点検は万全です。㈱日本マイコン流通センターでは細部にわたる検査を行い、完璧な中古品を販売いたします。もちろん保証書もついてます。希望の方には、さらに盗難や事故の故障にも対応する「パソコン総合保険」にも加入できます。

中古パソコン 月々¥3,000より

商品まとめてクレジットOK! 自宅にいながら簡単にクレジットの手続きが出来ます

下取り差額クレジットOK
新品との組合せもできます
3回から60回まで

業界初の総合保険付き

1. 今、当社でお申し込みのお客様に1年間の総合保険が付きます。(但し、1商品¥200,000以上のものに限り1商品ごとに保険が付きます。
2. 1商品¥200,000以下の物でも保険料をお支払い頂ければ同様の保険に加入が出来ます。
3. 総合保険の内容は、火災、落雷、破裂、盗難、破損、輸送中の事故、取扱上の不注意などの偶然の事故による損害が補償の対象です。
4. 保証と補償の違いについて
   4-1) 総合保険による「補償」は上記3の内容によります。
   4-2) 保証書による「保証」は、商品不良や故障に対してその保証規定により無償修理を行なうもので、もちろんこの保証も付いてます。

お送り頂く当社の住所のご案内

現金書留や見積依頼、クレジット用紙のご返送、および申込書は、
〒150 東京都渋谷区神南1-20-13 第一工業ビル
㈱日本マイコン流通センター
渋谷公園通り事務センター

下取り品や修理申込品などの商品は、
〒150 東京都渋谷区道玄坂2-3-2 大外ビル
㈱日本マイコン流通センター
渋谷駅前パソコンSHOPへ、お送り下さい。
なお電話はすべて03(3463)4455(大代表)でOK!

- 全品リフレッシュ
- 検査済メーカータイアップ保障で安心
- 新品と組合せOK!
- 夏・冬ボーナス2回払いOK!
- ボーナス月のみの支払もOK!(ボーナス4回払、6回払)
- ボーナス一括払いOK!

※通信販売の詳しいお申し込み方法は当社広告1P目をごらん下さい。

※通信販売のお客様は渋谷店へお電話下さい。

買って安心
使って便利!!

日本マイコン流通センター

4ページ目

中古販売のページ

中古在庫数日本一! 安心のアフターサービス

今月の特選中古品 ②

富士通 オアシスポケット

定価¥128,000

特価 ¥59,800

回数	1回目	2回目以降
6回	¥11,098	¥10,900
12回	¥ 5,977	¥ 5,700
24回	¥ 4,297	¥ 3,000

クレジット表は、消費税込の価格です

- 持ち運に最適! ポケットワープロ
- システム手帳機能
- スケジュール管理や名簿管理も可能

NEC PC-9801UR/20

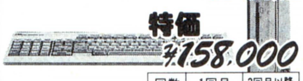

定価¥348,000

特価 ¥158,000

回数	1回目	2回目以降
15回	¥12,283	¥12,200
24回	¥ 9,661	¥ 8,000
36回	¥ 6,366	¥ 5,700

クレジット表は、消費税込の価格です

- 20メガHDD内蔵 デスクットップ98
- 3.5″FDD1基&1メガRAMドライブ搭載
- FM音源内蔵

三菱 JUM-1471AN

特価 ¥59,800

回数	1回目	2回目以降
6回	¥11,098	¥10,900
12回	¥ 5,977	¥ 5,700
24回	¥ 4,297	¥ 3,000

クレジット表は、消費税込の価格です

- 14インチ、アナログ/デジタルカラーモニター
- ビデオ入力端子付
- 4000文字/2000文字対応
- ハイレゾ対応

メーカー	商品名	定価(円)	特価(円)
漢字プリンター			
NEC	PC-PR201V(136桁、24ピン、カラードット)	298,000	79,800
NEC	PC-PR201B(136桁、24ピン、ドット)	99,500	49,800
NEC	PC-PR201H-24(201V/Hシリーズシートフィーダー)	65,000	29,800
NEC	PC-PR201-24(201シリーズシートフィーダー)	38,000	19,800
NEC	PC-PR201-23(201シリーズ用トラクターフィーダー)	20,000	9,000
NEC	PC-PR201TH(136桁、24ピンカラー熱転写)	145,000	59,800
NEC	PC-PR201T-02(201T/101T用第2水準ROM)	20,000	12,800
NEC	PC-PR201T-15(201TL用ピンフィーダー)	10,000	6,000
NEC	PC-PR101GS-03(101GS用トラクターフィダー)	13,000	6,900
NEC	PC-PR101TL-04(101TLシリーズ用シートフィーダー)	18,000	10,000
NEC	PC-PR601(ページプリンター)	585,000	158,000
NEC	PC-PR602R(B4ページプリンター)	498,000	164,000
NEC	PC-PR350(48ピン、カラー熱転写、単票給紙式)	168,000	99,800
NEC	PC-PR406(24ピン、カラー、熱転写)	99,800	34,800
NEC	PC-PR406-02(PR406用第2水準ROM)	23,000	9,000
NEC	PC-PR406M-01(406シリーズ用シートフィーダー)	22,800	9,000
NEC	PC-8822(80桁、18ピン、ドット)	234,000	19,800
NEC	PC-8825(80桁、24ピン、熱転写)	176,000	19,800
NEC	NK-3618-22(80桁、18ピン、ドット)	234,000	16,800
NEC	NM-9300S(80桁、24ピン、ドット)	253,000	29,800
NEC	NM-9400(136桁、24ピン、ドット)	310,000	32,800
NEC	NM-9700(80桁、24ピン、カラードット)	163,000	59,800
NEC	NM-9900(136桁、24ピン、カラードット)	298,000	49,800
NEC	NM-5020(136桁、24ピン)	370,000	89,800より
富士通	OAPR-101(オアシス用、24ピン、熱転写、A4縦)	45,000	24,800
富士通	FMRP-201(24ピン、熱転写)	———	39,800
富士通	FMPR-302T2(FMRP302A用トラクターフィーダー)	10,000	5,000
富士通	FMPR-351(136桁、24ピン、ドット、トラクター標準装備)	250,000	64,800
富士通	FMPR-353G(136桁、24ピン、ドット、新品限定)	138,000	89,800
富士通	FMPR-353C2(FMPR353A用シートフィーダー)	40,000	15,000
富士通	CULPRT-25-10(ドット)	———	8,000
富士通	MB-27410B(136桁、24ピン、ドット)	300,000	49,800
シャープ	CZ-8PK5(80桁、24ピン、ドット)	129,000	46,800
シャープ	CZ-8PC4(80桁、48ピン、カラー熱転写)	99,800	49,800
シャープ	CZ-8PC5(80桁、48ピン、カラー熱転写)	96,800	59,800
シャープ	MZ-1P06(80桁、ドット)	234,000	19,800
シャープ	MZ-1P11A(136桁、16ピン、ドット、MZシリーズ用)	345,000	12,800
シャープ	IO-735(カラーイメージプリンター、インクジェット)	248,000	118,000
シャープ	IO-735X(カラーイメージプリンター、インクジェット)	248,000	148,000
エプソン	IP-130K(136桁、インクジェット)	520,000	39,800
エプソン	HG800PC(80桁、24ピン、インクジェット)	168,000	54,800
エプソン	HG2000PC(136桁、24ピン、インクジェット、ESC/P24-J83)	198,000	69,800
エプソン	HG2500(136桁、24ピン、インクジェット)	248,000	55,000
エプソン	HG3000CSFS(HG3000/4000/4800用シートフィーダー)	35,000	18,800
エプソン	AP-900PC(80桁、24ピン、熱転写)	94,800	49,800より
エプソン	AP-800PC(80桁、24ピン、熱転写)	99,800	46,800
エプソン	AP-TU(AP800用トラクターユニット)	7,000	3,800
エプソン	AP-80K-PC(80桁、24ピン、熱転写)	69,800	28,000
エプソン	AP-80K-FM(80桁、24ピン、熱転写)	69,800	24,800
エプソン	RP-80F/TIIK(80桁、9ピン、ドット)	189,000	14,800
エプソン	VP-130K(136桁、24ピン、ドット)	189,000	49,800
エプソン	VP-2000CSFS(VP2000/2600用シートフィーダー)	30,000	15,800
エプソン	VP-135K(136桁、24ピン、ドット)	148,000	49,800より
エプソン	VP-130K(136桁、24ピン、ドット)	177,000	47,800より
エプソン	VP-85K(80桁、24ピン、ドット、ESC/P)	118,000	34,800
キヤノン	BJ-130J(NM)(136桁、インクジェット)	198,000	89,800
キヤノン	LBP-B406(PCモデル、B4レーザープリンター)	598,000	185,000より
キヤノン	LBP-B406S(B4レーザープリンター)	471,000	*158,000*より
キヤノン	LBP-B406S(LIPSIII、PCモデル、B4レーザープリンター)	588,000	*218,000*より
スター	AR-2400(136桁、24ピン、ドット)	188,000	39,800
ブラザー	M1024P(80桁、24ピン、ドット、PCorMSX用)	118,000	29,800
ブラザー	M1224P/X(80桁、24ピン、ドット、はがきモード付)	79,800	44,800
富士通	MB-27411E(80桁、24ピン、ドット)	170,000	34,800
東芝	PWS-5271A(ダイナブックシリーズ用熱転写)	58,000	34,800
精工舎	GP-550M(80桁、16ピン、ドット)	89,800	7,800
精工舎	GP-550E(80桁、16ピン、ドット、一部附属品無し)	99,800	5,800
精工舎	SL-80MK(80桁、24ピン、ドット)	118,000	14,800
カシオ	LCS-2400 TYPE 60(B4レーザープリンター、PC対応)	1,200,000	118,000より
IBM	5553(PS/55シリーズ用)	———	15,000
IBM	5577-B01(PS/55シリーズ用24ドットビジネスプリンター)	———	お電話にて
SONY	HBP-F1C(B4縦、24ピン、カラー熱転写、MSX用)	49,800	32,800
プリンター			
NEC	PC-8826(4色カラープロッター)	148,000	16,800
NEC	PC-PR401(A4、サーマル)	49,800	9,800
アップル	レーザーライターPLUS(MAC用レーザープリンター)	1,218,000	198,000
エプソン	RP-80F/TII(80桁、9ピン、ドット)	89,800	12,800より
エプソン	MP-80(80桁、ドット)	129,000	5,800
エプソン	MP-82(80桁、ドット)	———	5,800
エプソン	MP-100(136桁、ドット)	———	7,500
エプソン	RP-80(80桁、ドット)	89,800	8,000
シャープ	MZ-1P02(80桁、ドット、MZ3500、5500、6500用、附属品無し)	138,000	5,000
シャープ	MZ-1P14(80桁、ドット)	———	9,800
シャープ	CE-125S(PC1261/1260用プリンター&マイクロカセット)	36,800	9,800
シャープ	CE-140P(PC1360一体型、7色カラー)	43,000	15,800
シャープ	CE-150(PC1500/1501用4色カラー)	49,800	14,800
松下	KX-P1091N(80桁、ドット)	89,800	7,800
ブラザー	M-1009(ドット、FM用)	49,800	9,800
スター	G-10XPJ(80桁、9ピン、ドット)	104,900	9,900
スター	G-10XPII(80桁、ドット)	74,800	8,800
精工舎	GP-250(A4、ドット)	69,800	4,800
精工舎	GP-500F(80桁、ドット、FM用)	59,800	8,500
精工舎	GP-500MX(80桁、ドット、MSXシリーズ用)	59,800	9,000
精工舎	GP-700M(80桁、カラードット)	79,800	9,800
ソニー	SMI-720(SMCシリーズ用)	———	9,800
カシオ	FP-1012PR(エプソン製、80桁、ドット、附属品無し)	138,000	7,800
日立	MP-1041A(80桁)	———	5,800
ロジテック	KP-3000(PC用80桁、ドット、説明書無し)	98,000	5,000
ヤマハ	PN-10(MSX用、ドット)	———	8,000
ディスプレイ			
NEC	PC-KD854(4000文字、アナログ、0.39)	89,800	42,800
NEC	N-5924(4000文字、ハイレゾ&ノーマル対応)	233,000	99,800
NEC	N-5925L(4000文字、20インチ、ハイレゾ&ノーマル対応)	598,000	299,000
NEC	N-5913L(4000文字、アナログ&デジタル)	138,000	49,800
NEC	N-5915(4000文字、プラズマモニター)	198,000	79,800
NEC	N-5911(4000文字、モノクロ)	65,000	19,800
シャープ	14M-114C(4000文字、デジタル)	118,000	29,800
シャープ	14M-141C(2000文字、デジタル)	69,800	15,800
SONY	CPD-1403(AX用 14″ 0.38ピッチ)	125,000	49,800
三菱	HG39WEX(20″0.31ピッチ、24〜34KHz、アナログ、ハイレゾ対応)	———	208,000より
三菱	JUM-1471AN(4000文字、アナログ&デジタル、マルチ、ハイレゾ対応)	———	59,800
三洋	CMT-148HMB(AX用、14″、0.31ピッチ、マルチ)	128,000	56,800
富士通	FMT-DP533(FMタウンズシリーズ用)	69,800	*49,000*より
富士通	FMD-PC433(FMR-50専用)	123,000	20,000より
富士通	FMD-PC432(FMRシリーズ用)	128,000	20,000より
富士通	FMD-PC231D(4000文字、デュアルスキャン)	89,800	39,800
富士通	MB-27311(4000文字、デジタル)	188,000	36,800
ニデコ	NH-14DE(4000文字、デジタル)	99,800	29,800
IBM	8514001(IBM8580用カラーモニター)	———	39,800
IBM	5555-B06(PS/55用15″イエローモニター)	70,000	29,800
IBM	5515-300(JXシリーズ用14″カラーモニター)	132,000	29,800
モデム			
オムロン	MD24FN4(98ノート用内蔵型、2400ボー)	39,800	21,800
NEC	コムスター300(300ボー/全二重)	24,800	6,800
NEC	SP-2400FAST(2400ボー/半二重、銀行やネットワーク等の接続用)	148,000	9,800
エプソン	PCBMC(PC286BOOK用)	32,800	19,800
AIWA	PV-H2400(2400ボー/半二重、銀行やネットワークの接続用)	98,000	49,800
AIWA	PV-A1200MkII(1200ボー)	21,000	9,800
スキャナーなど			
エプソン	NR-1000(スキャニオ、名刺自動入力装置、ソフト付)	350,000	258,000
シャープ	JX-40(A4、256階調、A4スキャナー)	298,000	148,000
富士通	F6116IS2	———	12,000
富士通	F6166IS1(オアシス30用ハンディスキャナー)	36,000	18,000
IBM	5550用スキャナー	———	お電話にて
その他の周辺機器			
NEC	PC-8801-01(8801用漢字ROM)	38,000	6,800
NEC	PC-8801-30(88シリーズ用CD-ROMドライブ)	30,300	11,800より
NEC	PC-8801-31(88シリーズ用CD-ROM I/F)	34,800	11,000より
NEC	PC-8875(パーソナルタブレット)	138,000	36,800
NEC	PC-88VA-01(88VAシリーズ用256KB増設RAM)	39,800	6,800より
NEC	PC-9801-01(PC9801/E用漢字ROM)	30,000	8,800より
NEC	PC-9801-25(スーパーインポーズユニット)	58,000	28,000より
NEC	PC-9801-37(FAXボード)	125,000	58,000より
NEC	PC-9873L(タッチスクリーン)	50,000	24,800より
ユニテック電子	GX-22(4メガプリンターバッファー)	———	29,800
アイワ	DX-S55(CDプレーヤー)	———	10,000
カシオ	CP-100(ハンディコピー)	———	9,800
各社	PC98用FM音源ボード	———	*7,800*より
富士通	FMT-KB107(FMタウンズ用10キー付キーボード)	30,000	*18,000*より
富士通	FM50NSM128(FMノートブック用ICメモリーカード)	20,000	9,800
富士通	FM50NSM128(FMノートブック用ICメモリーカード、新品)	20,000	16,000
富士通	FMSC-201G(26万色ハンディカラースキャナー)	89,800	46,800
富士通	FMT-351(80387数値演算プロセッサー)	120,000	49,800
I/Oデータ	PIO-31SS-4M(J3100用4メガカード)	———	26,000
インテル	80378DX-20MHz(演算プロセッサー)	———	25,000より
メルコ	SB-4000MKII(98用4メガ増設RAM)	110,000	26,800
メルコ	EML-4000(98LV.LX.LS拡張ユニット用4メガRAM)	128,000	35,800
メルコ	EMP-2000L(286L、386BOOK用2メガRAM)	39,800	19,800
メルコ	EMP-4000L(286L.386BOOK用4メガRAM)	64,800	36,800
IBM	各種ボード、周辺機器など	———	処分特価
沖電気	各種ボード、周辺機器など	———	処分特価

★中古商品は商品在庫や価格の変動が多いので、必ず、お電話で在庫と価格を確認し〔ご注文〕をお願い致します。
また、在庫切れの商品につきましては、〔予約申込〕もお受け致しております。

全国どこでもお電話一本で簡単申込み

受付時間 AM10:00〜PM7:00

通信販売 受付センター

日本マイコン流通センター

03(3463)4455 (ヨシコゴ)

通信販売 送金先

大和銀行 渋谷支店 ㊔6400197
住友銀行 渋谷東口支店 ㊔1133110
協和埼玉銀行 渋谷支店 ㊔451454
さくら銀行 渋谷支店 ㊔5546936
郵便振込口座 東京6-168261
●口座名義/㈱日本マイコン流通センター

大阪受付 06(364)1258/福岡受付 092(751)3901/仙台受付 022(261)0929

★ご好評をいただき電話がつながりにくくなっています。PM2:00〜PM6:00が比較的つながりやすい時間帯です。

24時間FAX受付中

申込み、見積依頼、在庫の問合せなど………24時間FAX受付
FAX.03-3496-7267へお気軽にどうぞ! お客様のお名前、FAX番号を忘れずに記入して下さい。

㈱日本マイコン流通センター
渋谷店
(AM10:00〜PM7:00)
年中無休
☎03(3463)4455
FAX.03(3463)2394
〒150 東京都渋谷区道玄坂2-3-2 大外ビル5階

渋谷駅前店

㈱日本マイコン流通センター
吉祥寺店
(AM10:30〜PM7:00)
毎週水・木曜日定休
☎0422-21-9972
FAX.0422-21-9942
〒180 東京都武蔵野市吉祥寺本町1-31-11 KSビル10階

吉祥寺店

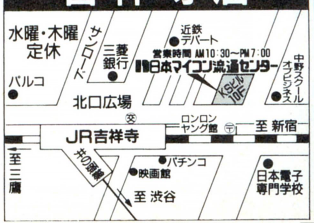

中古品 代金引換 配送 OK!

買って安心
使って便利!!

日本マイコン流通センター

FM TOWNSフェアー

総合保険付

組合せは自由!! お気軽にご相談下さい

FM TOWNSは、故障の際、サービスマンがうかがいます。

FUJITSU FM TOWNSフェアー

フェアー記念特典付

FM TOWNSⅡ CX

- CPUは32ビット386(16MHz)
- 540メガバイト大容量CD-ROM搭載
- 3.5"フロッピーディスク2基搭載
- メインメモリー2メガバイト
- SCSI I/F搭載
- Townsシステムソフト V2.1付属
- 40メガハードディスク搭載(CX40のみ)

L-F01 FMタウンズⅡCX20 激安ゲームセット

パソコンデスクプレゼント

	税別定価
FMタウンズⅡCX20(本体)	¥333,000
FMT-KB107(10キー付JISキーボード)	¥30,000
FMT-DP533(チルト台付専用モニター)	¥69,800
ターボアウトラン(ドライブゲーム)	¥ 9,800
ベストプレーベースボール(野球ゲーム)	¥ 9,800
スーパーリアル麻雀PⅡ&PⅢ	¥11,800
ブランクディスケット(10枚)	¥18,000
税別定価合計	¥482,200

安すぎて表示できません!

回数	1回目	2回目以降
24回	¥18,607	¥16,500
30回	¥14,189	¥13,700
36回	¥13,698	¥11,700
60回	¥ 9,834	¥ 7,800

クレジット表は、消費税込の価格です

L-F02 FMタウンズⅡCX20 ゲーム三昧セット

パソコンデスクプレゼント

	税別定価
FMタウンズⅡCX20(本体)	¥333,000
FMT-KB107(10キー付JISキーボード)	¥30,000
FMT-DP533(チルト台付専用モニター)	¥69,800
FMT-411(ビデオ出力付デジタイズカード)	¥35,000
ギャラクシーフォースⅡ(シューティングゲーム)	¥ 9,800
ターボアウトラン(ドライブゲーム)	¥ 9,800
ベストプレーベースボール(野球ゲーム)	¥ 9,800
スーパーリアル麻雀PⅡ&PⅢ	¥11,800
ライフ&デス(手術シミュレーション)	¥ 8,800
AⅢ(鉄道シミュレーション)	¥14,800
XakⅡ(サーク2)	¥ 9,800
サイレントメビウス(話題のゲームソフト)	¥14,800
ブランクディスケット(10枚)	¥18,000
税別定価合計	¥575,200

安すぎて表示できません!

回数	1回目	2回目以降
18回	¥26,783	¥26,100
24回	¥22,248	¥20,200
36回	¥17,032	¥14,300
60回	¥14,308	¥ 9,500

クレジット表は、消費税込の価格です

L-F03 FMタウンズⅡCX20 激安ゲーム&ワープロセット

パソコンデスクプレゼント

	税別定価
FMタウンズⅡCX20(本体)	¥333,000
FMT-KB107(10キー付JISキーボード)	¥30,000
FMT-DP533(チルト台付専用モニター)	¥69,800
FM-PR204B(A4漢字プリンター)	¥80,000
FM60-711(プリンターケーブル)	¥ 6,800
日本語MS-DOS V3.1基本システム)	¥ 9,800
MSワークス(ワープロ&データベース統合ソフト)	¥40,000
ターボアウトラン(ドライブゲーム)	¥ 9,800
スーパーリアル麻雀PⅡ&PⅢ	¥11,800
AⅢ(鉄道シミュレーション)	¥14,800
ベストプレーベースボール(野球ゲーム)	¥ 9,800
ブランクディスケット(10枚)	¥18,000
税別定価合計	¥633,600

安すぎて表示できません!

回数	1回目	2回目以降
20回	¥26,193	¥25,400
24回	¥22,991	¥21,500
36回	¥18,105	¥15,200
60回	¥15,087	¥10,100

クレジット表は、消費税込の価格です

L-F04 FMタウンズⅡCX20 中古激安セット

34%引

フェアー特価 ¥300,200

	税別定価
FMタウンズⅡCX20(本体、中古)	¥333,000
FMT-KB107(10キー付JISキーボード)	¥30,000
FMT-DP533(チルト台付専用モニター)	¥69,800
スーパーリアル麻雀PⅡ&PⅢ	¥11,800
ブランクディスケット(10枚)	¥18,000
税別定価合計	¥462,600

回数	1回目	2回目以降
20回	¥19,771	¥18,000
24回	¥16,055	¥15,300
36回	¥13,146	¥10,800
60回	¥ 9,634	¥ 7,200

クレジット表は、消費税込の価格です

FM TOWNSⅡ UX

- CPUは32ビット386SX(16MHz)
- 540メガバイト大容量CD-ROM搭載
- 3.5"フロッピーディスク2基搭載
- メインメモリー2メガバイト
- SCSI I/F搭載
- Townsシステムソフト V2.1付属
- 10インチカラーCRT一体型

L-F05 FMタウンズⅡUX20 激安ゲームセット

パソコンデスクプレゼント

	税別定価
FMタウンズⅡUX20(CRT一体型本体)	¥288,000
FMT-KB107(10キー付JISキーボード)	¥30,000
ターボアウトラン(ドライブゲーム)	¥ 9,800
ベストプレーベースボール(野球ゲーム)	¥ 9,800
XakⅡ(サーク2)	¥ 9,800
スーパーリアル麻雀PⅡ&PⅢ	¥11,800
ブランクディスケット(10枚)	¥18,000
税別定価合計	¥377,200

安すぎて表示できません!

回数	1回目	2回目以降
24回	¥13,006	¥12,800
30回	¥13,239	¥10,500
36回	¥11,780	¥ 9,000
60回	¥ 8,945	¥ 6,000

クレジット表は、消費税込の価格です

L-F06 FMタウンズⅡUX20 ゲーム三昧セット

パソコンデスクプレゼント

	税別定価
FMタウンズⅡUX20(CRT一体型本体)	¥288,000
FMT-KB107(10キー付JISキーボード)	¥30,000
FMT-411(ビデオ出力付デジタイズカード)	¥35,000
ギャラクシーフォースⅡ(シューティングゲーム)	¥ 9,800
ターボアウトラン(ドライブゲーム)	¥ 9,800
ベストプレーベースボール(野球ゲーム)	¥ 9,800
スーパーリアル麻雀PⅡ&PⅢ	¥11,800
ライフ&デス(手術シミュレーション)	¥ 8,800
AⅢ(鉄道シミュレーション)	¥14,800
XakⅡ(サーク2)	¥ 9,800
サイレントメビウス(話題のゲームソフト)	¥14,800
ブランクディスケット(10枚)	¥18,000
税別定価合計	¥460,400

安すぎて表示できません!

回数	1回目	2回目以降
18回	¥21,691	¥20,700
30回	¥13,880	¥13,300
36回	¥11,950	¥11,400
60回	¥ 8,031	¥ 7,600

クレジット表は、消費税込の価格です

L-F07 FMタウンズⅡUX20 激安ゲーム&ワープロセット

パソコンデスクプレゼント

	税別定価
FMタウンズⅡUX20(CRT一体型本体)	¥288,000
FMT-KB107(10キー付JISキーボード)	¥30,000
FM-PR204B(A4漢字プリンター)	¥80,000
FM60-711(プリンターケーブル)	¥ 6,800
日本語MS-DOS V3.1基本システム	¥9,800
MSワークス(ワープロ&データベース総合ソフト)	¥40,000
ターボアウトラン(ドライブゲーム)	¥ 9,800
スーパーリアル麻雀PⅡ&PⅢ	¥11,800
AⅢ(鉄道シミュレーション)	¥14,800
ブランクディスケット(10枚)	¥18,000
税別定価合計	¥509,000

安すぎて表示できません!

回数	1回目	2回目以降
24回	¥18,968	¥16,900
30回	¥15,371	¥14,000
36回	¥13,361	¥12,000
60回	¥ 9,322	¥ 8,000

クレジット表は、消費税込の価格です

L-F08 FMタウンズⅡUX20 中古激安セット

36%引

フェアー特価 ¥226,200

	税別定価
FMタウンズⅡUX20(CRT一体型本体中古)	¥288,000
FMT-KB107(10キー付JISキーボード)	¥30,000
アフターバーナー(人気シューティングゲーム)	¥ 9,800
スーパーリアル麻雀PⅡ&PⅢ	¥11,800
ブランクディスケット(10枚)	¥18,000
税別定価	¥357,600

回数	1回目	2回目以降
15回	¥18,509	¥17,400
20回	¥14,194	¥13,600
36回	¥11,227	¥ 8,100
60回	¥ 8,745	¥ 5,400

クレジット表は、消費税込の価格です

FMタウンズ用周辺機器

メーカー	商品名	定価(円)	特価(円)
ハードディスク			
ニューテック	NTjr-100FM(104メガ、SCSI)	125,000	89,800
ニューテック	NT-180FM(184メガ、SCSI)	168,000	118,000
ロジテック	LHD-FM100(103メガ、SCSI)	128,000	88,000
システムサコム	HD-JH040(42メガ、SCSI)	89,000	65,800
システムサコム	HD-JH0100(100メガ、SCSI)	128,000	89,800
システムサコム	HD-JH0130(130メガ、SCSI)	148,000	105,000
システムサコム	HD-JH0170(173メガ、SCSI)	189,000	134,000
漢字プリンター			
富士通	FM-PR204B	80,000	39,900
富士通	FMJP-101G(80桁インクジェット)	79,800	59,800
富士通OA	シティライター PR-B400	98,000	69,800
富士通OA	シティライター PR-A600	148,000	108,000
富士通OA	シティライター PR-35T	98,000	68,000
富士通OA	シティライター PR-30T	89,000	62,000
富士通OA	シティライター PR-40T	120,000	83,500
富士通アイソ	ジョイライター FP-110	49,800	39,900
富士通	FM60-711(プリンターケーブル)	6,800	6,000
増設RAMボード			
富士通OA	HM-V01T(1MB)	14,800	11,900
I/Oデータ	FJ-S1M32-2ME(2MB)	21,000	16,800
I/Oデータ	FJ-S1M32-4ME(4MB)	35,000	28,000
I/Oデータ	FJ-S1M32-8ME(8MB)	65,000	49,800
I/Oデータ	JDS-1MNE(タウンズⅡシリーズ用1MBSRAMカード)	34,000	26,800
モデム			
富士通	PM1200F(1200ボーモデム)	21,000	16,800
富士通	FMMD311G(2400ボーモデム)	35,800	28,000
富士通	FMT-MD202(1200ボータウンズ内蔵モデム)	30,000	24,800
富士通	FMT-MD301(2400ボータウンズ内蔵モデム)	49,000	39,900
アイワ	PV-M24B5(2400ボー小型モデム)	39,800	27,000
オムロン	MD-24FB5V(2400ボーMNP5モデム)	39,800	32,800
オムロン	MD-24FP5V(2400ボーMNP5小型モデム)	36,800	28,000
その他の周辺機器			
富士通	FMT-KB501(テンキーボード)	12,000	9,900
富士通	FMT-SP101(アンプ内蔵ステレオスピーカー)	29,800	22,800
富士通	FMT-412A(タウンズ用ビデオカードⅡ)	40,000	30,000
富士通	FMT-411(タウンズ用ビデオカード)	35,000	26,800
富士通	FMT-TU101(タウンズTVチューナーユニット)	39,800	29,800
富士通	FMT-416(タウンズUX専用TVチューナーカード)	38,800	29,000
富士通	FMT-121(タウンズSCSIカード)	30,000	24,800
富士通OA	PB-01Tプリントボーイ(内蔵型プリンターアダプター)	24,800	19,800
富士通OA	PB-02プリントボーイ(外付型プリンターアダプター)	29,800	23,900
システムサコム	MC-P12T(MIDIカード)	19,800	16,800
人気ソフト			
富士通	日本語MS-DOS V5.0 基本セット	12,800	10,200
富士通	日本語MS-DOS V3.1 基本セット	9,800	7,800
富士通	Towns V-NET(パソコン通信ソフト)	18,000	14,400
富士通	Air Warrior(通信対戦フライトゲーム)	7,800	6,200
富士通	Habitat V2.1(ビジュアル通信ソフト)	6,800	5,400
富士通	フラクタルエンジン DEMO(超高速アニメBGV)	2,600	2,100
ウルフチーム	斬Ⅱ タウンズスペシャル(シミュレーションゲーム)	12,800	10,200
CSK	ハイパーメディア米会話(教育ソフト)	18,000	14,400
日本マイコン	テラ タウンズ(ワープロソフト)	32,000	25,800
ダットジャパン	ハイパーアドレス Ver2.0(住所録管理ソフト)	9,700	7,700

安心のサポートシステム

1. 組合せ自由!!
   当社ではセットのディスプレイに〔FMT-D533〕を採用しておりますが、ノングレア処理の高級タイプ〔FMT-DP535〕に変更すると全セットとも¥15,000(+消費税)プラスでOKです。
   なお、組合わせ自由ですのでお気軽にご相談してください。
2. 全品に安心の総合保険付き
3. 故障の場合も富士通のサービスマンがお客様のご自宅へうかがいます。
4. 初期不良は即、交換します。
5. 当社は富士通FMタウンズ有力販売店です。安心してお求めになれます。
6. 設置も安心! パソコンデスクプレゼント!
   (ただしL-F04とL-F08のセットを除く)
   パソコンデスクが不要なかたはソフト1本とキーボードカバーをプレゼント!

7月8日～8月31日 FM TOWNSハイパーステーション in 日本マイコン流通センター

組合せ自由! 当社でお求めのFMタウンズにはうれしい総合保険がついています。

富士通協賛!!

タウンズを自由にさわれるデモ機を展示!!

ダウンズプロスタッフが親切に説明致します。

新作ソフトを見て実演出来ます。

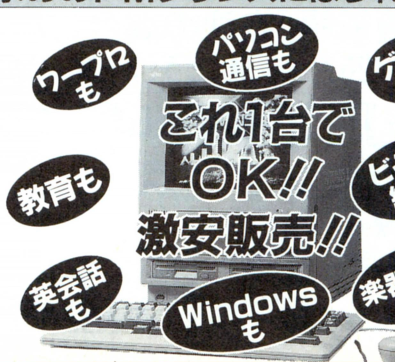

パソコンデスクやテレカやソフト等プレゼント多数!!

即決クレジットで当日持帰りOK!!

故障の際もサービスマンが伺います安心!!

(ログイン 8/7発号)

買って安心 使って便利!! 日本マイコン流通センター 6ページ目

中古買取り、下取りのページ

あなたのパソコンを高く買い取ります。中古や新品への買い換えもOK!

※8/8(土)～8/11(火)は渋谷店、吉祥寺店、通信販売部とも休業させて頂きます。

パソコン・ワープロ・周辺機器・ソフト・書籍などまとめて

全国ネットであなたのパソコンを

高価買取・下取

98、88、286、X68K、4,000文字モニター、漢字プリンター 特に高く買います。

中古→中古
中古→新品
買換え自由

買取品・下取品をお送り頂く際は、お近くの宅急便取扱店又は郵便局より送品して下さい。ご希望の方は当社より宅急便の会社にお宅まで取りに行かせることも出来ます。(送料はお客様負担です)

注意 当社では、お客様からの下取りや買取りの価格は全て消費税込み価格で表示、又は取り引きさせて頂いております。お客様の支払額や受け取り額は今まで通り当社から示した金額になりますので、消費税は意識しなくて結構です。

お近くの方は 渋谷駅前店 吉祥寺店 へご来店を!

直接商品をお持ち下さい。すぐ検査をして代金は現金でお支払い致します。(印鑑と身分証明書をお持ち下さい)

下取・売却をお急ぎの方は直接、現品を宅急便などで下記へお送り下さい。

- 下取りをご希望の方は買い換え希望の商品名をメモ用紙などにご記入の上同封してください。下取品と購入商品の差引きの請求を連絡いたします。
- 売却をご希望の場合は、「売却希望」とご記入の上お送り下さい。現品が着き次第、早急に高価買取り代金をお届け致します。
- 下取り、売却どちらの場合でも周辺機器、ボード類、ソフトなども買取り致しますのでまとめてお送り下さい。
- 直接お送り頂く場合は下記の宛先にお送り下さい。

〒150 東京都渋谷区道玄坂2-3-2 大外ビル
㈱日本マイコン流通センター 渋谷駅前パソコンショップ MK係
03-3463-4455㈹

(18才未満の方は、保護者の方にお話ししたうえで、お送り下さい。)

全国どこでもお電話一本で即、買取り

受付時間 AM10:00～PM7:00

東京受付 03[3463]4455 (ヨシココ)

大阪受付 06(364)1258/福岡受付 092(751)3901
仙台受付 022(261)0929 FAX.03(3463)2394

★ご好評をいただき電話がつながりにくくなっています。PM2:00～PM6:00が比較的つながりやすい時間帯です。
※すでにご注文いただいております商品の納期・お問合せは東京までお電話下さい。

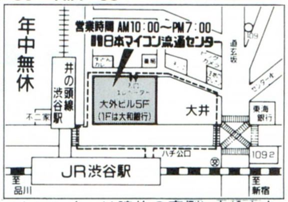

エレベーターは建物の裏側にあります。

〒150 東京都渋谷区道玄坂 2-3-2 大外ビル5F **日本マイコン流通センター** 全国買取 係

《無料見積申込書》の利用方法

忙しくてお電話のできない方の為に無料見積申込書を用意いたしました。内容をご記入の上、郵便にてお送り下さい。7日～10日程で当社より見積り結果とお取引き方法の説明書をお送りいたします。

《無料見積申込書》の送り先

〒150 東京都渋谷区神南1-20-13 第一工業ビル ㈱日本マイコン流通センター 無料見積 係

キリトリ線

《無料見積申込書》 年 月 日 **日本マイコン流通センター** 御中

下取り機種			ご購入機種(新品)			中古品ご購入希望機種		
メーカー名	品名・品番	定価	メーカー名	品名・品番	定価	メーカー名	品名・品番	定価

フリガナ お名前		ご住所	〒			TEL	
購入予定日	年 月	職業		年令	才	購入方法	現金・クレジット
分割の場合の希望額	月々 円ぐらい						

★新品・中古品購入、下取りご希望の方は、この見積申込書に必要事項をご記入の上、お送り下さい。見積と便利で簡単なお取引き方法の説明書をお送り致します。★下取品のない方も全メーカー商品格安で販売致します。お申し込み下さい。 ログイン 8/7発号

※通信販売の詳しいお申し込み方法は当社広告1P目をごらん下さい。

(ログイン 8/7発号)

5年たっても泣かない完全保証の魅力はIPLだけの特典

実例でみる賢いパソコン買物術

トラブルがあなたにふりかかる

パソコン及び周辺機器が「壊れたことがある」という人は全体の半数以上にのぼった。
(日経パソコン1991.10.14より)
故障が起きたときの「完全」保証のポイントがうれしい。

完全保証部 ☎0467(鎌倉)-24-0453

故障対策が欠かせない

「パソコンが故障して困るのは、それで日常業務が止まってしまうことだ。その対策として考えられるのが、代替機の用意である。」「活用するからには、ユーザーの側にもそれなりの覚悟と知恵が必要になる。」「自前で用意できない時は、必要な時に代替機を用意してくれる業者を探しておくとよいだろう。」
(日経パソコン1992.1.8より)

◇ハードディスクドライブの故障も5年間、無料で修理します。

本来、内蔵型にしろ、外付型にしろ最低でも¥45,000〜¥70,000以上の費用がかかるところです。でもIPLならどちらの場合も大丈夫。5年の間、確かな保証があなたのマシンを守り続けます。

◇フロッピィディスクドライブの故障も5年間、無料で修理します。

IPL以外なら¥25,000以上はかかるところです。5年間、どのような修理も完全に保証できることは、我々の誇りです。

◇プリンタのヘッドのピン折れまでも5年間、無料で修理します。

ヘッドは重要な部分ですが、メーカー保証はわずかに半年です。半年以降は、他なら、¥33,000〜¥35,000以上はかかります。5年間の完全保証は、IPLならではのものなのです。

◇本体のすべての基板も5年間、無料で修理します。

あきらめなくてもいいのです。全国どこからでも電話一本で伝えて下さい。¥35,000以上の費用がかかるところがIPLなら無料になります。5年間の長期に渡って保証を走らせ続けて、あなたのマシンを守っていきます。

◇ノートブック等の液晶の故障も5年間、無料で修理します。

IPL以外ではその状態により、¥25,000〜¥70,000もの費用がかかる箇所です。最高のサポートを5年間提供し続けることの重要さは、メーカー保証が切れた時、実感していただけます。

◇すべての周辺機器の故障も5年間、無料で修理します。

大型プロッター、レーザープリンタ、デジタイザーなどの高額製品も5年間保証いたします。きっとよい買物をしたと実感していただける、最高の満足をお届けいたします。(但し、人為的なもの、天災は除きます。)

【修理時の緊急事態に備えて貸し出します。】

車の代車サービスと同様にIPLは**日本で唯一の代替機サービス**を用意しています。日頃は、あまり意識しないで使っているパソコンを、修理に出す段になってあわてます。NECノートブックにも、もちろん対応。デスクトップ、モニタ、プリンタのひとつひとつに実施します。(NEC、エプソン。富士通・シャープは出張サービス。)

【交換します。】 初期不良交換3ケ月保証

しまった! 動いていたのに、今になって……
さまざまな要因のテスト期間に3ケ月間の初期不良期間を提供します。

【現金で返金します。】 返品・交換30日保証

ソフトウェアを含むすべての製品の返品を、30日間受けるというポリシーを持っています。クレジットの場合、契約書を返却します。30日間の交換も自由です。(未開封の場合。)それは言葉をこえた約束です。

お申し込み方法

IPLカード

お電話で会員番号を伝えるだけです。サインも要りません。
7ケ月先から48回払いまでOK!

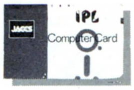

ソフトや消耗品・書籍の購入・ゲーム一本からハードの追加買替え等。チケットぴあ・航空券・JR乗車券の予約もでき、情報誌もあります。キャッシングサービスの利用もできます。
IPLテレフォンカードプレゼント中

鎌倉本社
0467-24-7511(代)
受付時間AM10:00〜PM8:00(年中無休)
全国IPL EXPRESS

FAX	0467-24-0561
青山	03-3470-0061
大阪	06-311-2736
広島	082-293-7881
銀座	03-3541-3058
仙台	022-266-0531
福岡	092-481-2644
札幌	011-621-1444

お支払い方法

後払い ご指定口座より自動振替になります。

翌月一括払い
万一カードをなくしたり、盗難にあってもカード保険がついていますから安心です(年会費などの費用負担はありません)

ステップアップクレジット
お客様のライフスタイルに合わせて1回払いから最長84回まで自由に設定できます。例えば1年目は、月々1,000円、2年目は月々5,000円、3年目は10,000円、ボーナスも1年目は0円、2年目は10,000円、3年目30,000円というように年毎のステップアップが可能です。又、夏のボーナスは貯金して冬のボーナスのみのお支払い等、自由なスタイルで設定できます。

ボーナス一括払い
もう、いまから今年の冬のボーナス一括払いが可能です。ボーナスだけの2回、4、8、10回払いもあります。毎月のお支払いはありません。

9ヵ月先からお支払い
2ヵ月先、3ヵ月先〜9ヵ月先からのお支払いを開始できます。84回までの自由な回数が頭金なしで設定できます。

カレッジクレジット
大学生や専門学校生を対象としたクレジット。定額の支払いから始めて、就職したら増額というような収入に合わせた設定が可能です。9ヵ月先からのお支払いも自由ですから、就職してからスタートなど選べます。通常、保証人は必要ありません。

現金
ご注文書をお届けいたします。ご確認の上、銀行振込、現金書留でご入金ください。

銀行振込 振込先 ㈱アイピーエル
三菱銀行 鎌倉支店 普 4956791 第一勧業銀行 鎌倉支店 普 1180564

商品到着払い 代引き手数料が必要になります。

お届け

輸送中トラブルも当社が責任もって対応します。送料は、すべて当社が負担します。(一部航空便は除く)
配達日のご指定や納品等のお問合せは、商品管理部が承ります。

価格に消費税は含まれておりません

商品管理部
鎌倉0467-24-1154(代)

セットアップサービス

ハードディスクI/Fボード、RAMボード、各種I/Fボード等の複雑な設定をあなたのコンピュータに合わせてセットアップいたします。初めての方にも、安心してすぐにご使用いただけます。(有料)

インストールサービス

煩雑なソフトウェアインストール作業はお任せください。ハードディスクの初期化、MS-DOS、Windows、各種アプリケーションのインストールをお手持ちのハード・ソフトウェア構成に合わせて代行します。パソコンを手にしたその日から即、実行できます。(有料)

——パソコンを使用していてわからないことが生じた場合、どう対処しますか?——

強力なサポート体制

いざ、新しいソフトを使い始めようとすると思いがけなく手間どって困ることがあります。例えば
MS-DOSの使用方法。MS-windowsの操作方法。
Lotus、MS WORD、MS EXCELなど、その他アプリケーションソフトの相談窓口です。
ハードウエアやソフトの問題が起こった時——ご質問にお答えします。IPLは、あなたのパソコンのために、できることはすべてサポートすることをお約束します。

テクニカル部 ☎0467-24-2040

パソコンビジネスのさまざまな局面で、マシンを徹底活用していただくための相談室です。

ビギナーズ部 ☎0467-24-0941

機種の選定、セットの自由な構築にお答えします。今日からパソコン、という方のための相談室です。確かなささえをお約束します。

ネットワークサービス

瞬時に満足、IPLのネットワークサービス。
モデムを通して、IPLのデータベースが連結します。
NIFTY-ServeでGO␣IPLNETで回線接続です。

お客様から私共へ毎日寄せられる、お手紙の一部を紹介させていただきました。

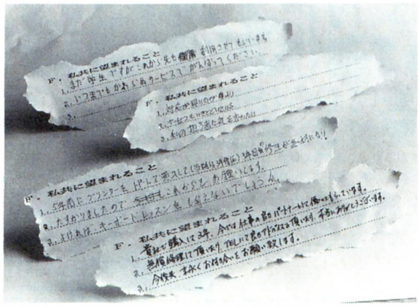

HOW TO ORDER

お申し込み方法＊FAXやおハガキもご利用ください。

1 御氏名(フリガナ)　　2.生年月日
3 IPLカード会員番号　　有効期限　年　月
4 御住所 〒
5 TEL　(　　)
6 勤務先
7 御住所 〒
8 TEL　(　　)

●購入セットのアクセスNo.
(例:アクセスNo.L00000) ______
●購入セットに追加、もしくは変更・削除する製品
又は、単品でお求めになりたい製品
(メーカー名・機種名を明記)

●お申し込みの雑誌名 ______
●セットNo.以外のフリープラン
(メーカー名・機種名を明記)

●月々のお支払い金額×回数 ¥　　×　　回
●ボーナス時のお支払い金額 ¥　　×　　回

NEC

PC-9801FA

5インチ版か3.5インチ版か御希望の製品をお申しつけ下さい。

アクセス No.L08500

- PC-9801FA2/U2(486SX16MHz・2FDD・サウンド付) ¥458,000
- PC-9801NS/T(386SL(20MHz)、レジューム機能) ¥288,000
- LHDS240HP FA内蔵用(240MBHDD) … ¥149,800
- LHD-NS130(124MB内蔵HDD(ロジテック)) … ¥118,000
- CR-5500(15"ハイレゾ対応0.28反射を防ぐノングレア) ¥168,000
- CRTカートリッジ …… ¥9,800
- CDK-8000(8MB増設RAMカード) …… ¥69,800
- EFA-8000(8MB内部増設RAMボード、メルコ) … ¥78,000
- LFD-382F2(3,5"2HDデュアルFDD) …… ¥59,000
- PC-9801N-15(FDD増設ケーブル) …… ¥9,800
- AP-1000PC(カラー熱転写80桁ゴシック明朝、毛筆体) ¥99,800
- PC-9801N-19(プリンタケーブル) …… ¥7,000
- PS98-1003-51/31(MS-DOS) …… ¥12,800
- PS98-1004-51/31(MS-DOS(Ver5)) …… ¥10,000
- MD24FB5V(2400bpsMNPクラス5) …… ¥39,800
- ミュージ郎(表現力豊かな本格的音楽演奏が楽しめる。) ¥158,000
- MA-12C(防磁タイプスピーカー) …… ¥28,000
- 代替機(修理中、98ノート、本体、モニタ、プリンタ) … サービス
- すぐに役立つ本(欲しい本を1冊お選び下さい) プレゼント中

標 ¥1,763,600 → IPL特別価格

¥17,600×60回(ボ)50,000×10回
¥17,800×72回(ボ)30,000×12回
¥22,600×48回(ボ)50,000×8回
¥39,700×36回(ボ) なし
¥25,900×60回(ボ) なし

アクセス No.L08511

- PC-9801FA2/U2(CPU486SX、2FDD、FM音源付) ¥458,000
- CU-14KD(0.28反射を防ぐノングレア、チルト付) ¥89,800
- FA34-4M(4MB用部増設RAMボード) …… ¥35,000
- LHD-S120HP(内蔵用120MBHDD) …… ¥109,800
- PC-9872R(Windowsに必要。NECマウス) … ¥10,000
- COMSTARZ CLUB 24/5(MNPクラス5) … ¥39,800
- MS-Works VER2.5(ワープロ、表計算、データベース) ¥40,000
- 三国志 III(光栄) …… ¥14,800
- ふしぎの海のナディア …… ¥14,800
- 大閣立志伝 …… ¥9,800
- 代替機(修理中、98ノート、本体、モニタ、プリンタ) … サービス
- すぐに役立つ本 …… プレゼント中

標 ¥821,800 → IPL特別価格

¥5,000×60回(ボ)38,800×10回
¥10,400×48回(ボ)20,000×8回
¥12,600×36回(ボ)30,000×6回
¥17,600×36回(ボ) なし
¥11,500×60回(ボ) なし

アクセス No.L08508

- PC-9801FA2/U2(486SX、16MHz・2FDD) … ¥458,000
- PC-KD881(15"0.28ピッチ、チルト付) … ¥118,000
- EFA-12(12MB内部増設RAMボード,メルコ) ¥11,800
- STATION240LBS(外付240MBHDD,SCSI仕様) ¥158,000
- JBOXODP486SX-20(オーバードライブ) ¥120,000
- PS98-1003-51/31(MS-DOS(Ver5.0)) … ¥12,800
- PS98-1106-51/31(1画面で複数のソフトを操作) ¥25,000
- PC-9872R(Windowsに不可欠。NECマウス) ¥10,000
- MPS-500JH(無停電電源装置) …… ¥39,800
- ノートンユーティリティーズ(データ復活) … ¥38,000
- 代替機(修理中、98ノート、本体、モニタ、プリンタ) … サービス
- すぐに役立つ本 …… プレゼント中

標 ¥1,097,600 → IPL特別価格

¥8,200×60回(ボ)50,000×10回
¥11,600×60回(ボ)30,000×10回
¥17,000×36回(ボ)50,000×6回
¥25,400×36回(ボ) なし
¥14,600×72回(ボ) なし

アクセス No.L08509

- PC-9801FA2/U2(486SX16MHz・2FDD) … ¥458,000
- PC-KD881(15"0.28、ノングレア、チルト付) … ¥118,000
- LP-2000(高速ページプリンタ明朝・ゴシック体装置) ¥198,000
- #8238(プリンタケーブル) …… ¥5,000
- AV-200FR/P(200MBHDD・キャラベル) ¥158,000
- FA34-8M(8MB増設RAMボード(IOデータ)) ¥69,000
- PS98-1003-51/31(MS-DOSインストール用) ¥12,800
- PS98-1106-51/31(画面で複数のソフトを操作) ¥25,000
- PC-9801-38L(マルチフォントROMボード) … ¥48,000
- サウンドパレットミニ(本格的音楽演奏が楽しめる) ¥39,800
- Z'sSTAFF KID98(グラフィックソフト) ¥28,000
- VzEDITOR Ver1.5(高速、高機能エディタ) ¥9,800
- MS QuickC(予備知識無しでもCの学習可能) … ¥20,000
- TheCARD3+(カード型データベース機能強化) ¥48,000
- Newton-98(ディスク管理ユーティリティ) … ¥9,700
- WXII-Win(ATOK、VJE一太郎でも使用可) ¥9,800
- FA-10(キーボード防塵カバー) …… ¥2,900
- PC-9872R(Windowsに不可欠、NECマウス) ¥10,000
- 太閤立志伝 …… ¥9,800
- 三国志III(光栄) …… ¥14,800
- 代替機(修理中、98ノート、本体、モニタ、プリンタ) … サービス
- すぐに役立つ本 …… プレゼント中

標 ¥1,294,400 → IPL特別価格

¥11,500×60回(ボ)50,000×10回
¥14,900×60回(ボ)30,000×10回
¥18,700×48回(ボ)30,000×8回
¥30,400×36回(ボ) なし
¥10,700×84回(ボ)30,000×14回

アクセス No.L08513

- PC-9801FA2/U2(486SX16MHz・2FDD・サウンド付) ¥458,000
- PC-KD881(15"0.28ピッチ、ノングレア、チルト付) ¥118,000
- AP-1000PC(48、カラー、ゴシック、明朝、毛筆体付) ¥99,800
- AP-1000プレゼント(リボンパック3ケ) … プレゼント中
- DOODA! A-100(外付100MBHDD) … ¥118,000
- FA34-8M(8MB増設RAMボード) …… ¥69,000
- PS98-1003-51/31(MS-DOS(Ver5.0)) …… ¥12,800
- PS98-1106-51/31(1画面で複数のソフトを操作する) ¥25,000
- PC-9801-38L(マルチフォントROMボード) … ¥48,000
- MS Word(マイクロソフト、ワープロソフト) ¥58,000
- MS Excel(画面分割サイズ変更自在) … ¥98,000
- オーシャノグラフィ2(超高速バックアップ) ¥22,000
- PC-9872R(NEC純正マウス) …… ¥10,000
- MS GAME FOR WINDOWS 2 3.0A … ¥12,000
- 信長の野望・武将風雲録 …… ¥9,800
- 代替機(修理中、98ノート、本体、モニタ、プリンタ) … サービス
- すぐに役立つ本 …… プレゼント中

標 ¥1,158,400 → IPL特別価格

¥8,600×60回(ボ)50,000×10回
¥9,900×72回(ボ)30,000×12回
¥17,500×36回(ボ)50,000×6回
¥25,900×36回(ボ) なし
¥13,400×84回(ボ) なし

アクセス No.L08512

- PC-9801FA2/U2(486SX16MHz・2FDD・サウンド付) ¥458,000
- XC-1498CII(14"0.28カラーCRTチルト台) ¥107,000
- AP-1000PC(48、カラー、ゴシック、明朝、毛筆体付) ¥99,800
- AP-1000プレゼント(リボンパック3ヶ入) プレゼント中
- PS98-1002-52/32(MS-DOS(Ver3.3D)) ¥9,800
- 一太郎Ver4.3(ワープロソフト) …… ¥58,000
- Z's STAFF KID98(グラフィックソフト) ¥28,000
- PC-9872R(NEC純正マウス) …… ¥10,000
- 代替機(修理中、98ノート、本体、モニタ、プリンタ) … サービス
- すぐ役に立つ本 …… プレゼント中

標 ¥770,600 → IPL特別価格

¥5,000×60回(ボ)32,900×10回
¥9,200×60回(ボ)20,000×8回
¥11,100×36回(ボ)30,000×6回
¥16,100×24回(ボ) なし
¥10,500×60回(ボ) なし

アクセス No.L08510

- PC-9801FA2/U2(486SX16MHz2FDD、サウンド付) ¥458,000
- CU-14KD(0.28、ノングレア、チルト台付) …… ¥89,800
- AP-1000PC(48、カラー、ゴシック、明朝、毛筆体付) … ¥99,800
- AP1000プレゼント(リボンパック3ヶ入) … プレゼント中
- FA34-4M(FA用4MB内部増設RAMボード) …… ¥35,000
- GT-1000(カラースキャナEPSON) …… ¥79,800
- RS-232Cケーブル …… プレゼント中
- PS98-1002-52/32(MS-DOS(Ver3.3D)インストール用) ¥9,800
- PC-9872R(Windowsに必要。NECマウス) … ¥10,000
- 一太郎Ver4.3(ワープロソフト) …… ¥58,000
- Z's STAFF KID98(グラフィックソフト) … ¥28,000
- MICROSOFT Quick C …… ¥20,000
- Diskで学ぶBASIC …… ¥15,000
- Diskで学ぶMSDOS(実行しながら学ぶ) … ¥15,000
- Diskで学ぶ C(実行しながらC言語を学ぶ) …… ¥18,000
- 代替機(修理中、98ノート、本体、モニタ、プリンタ) … サービス
- すぐに役立つ本 …… プレゼント中

標 ¥943,700 → IPL特別価格

¥5,200×60回(ボ)50,000×10回
¥8,600×60回(ボ)30,000×10回
¥12,500×36回(ボ)50,000×6回
¥20,800×60回(ボ) なし
¥13,600×60回(ボ) なし

アクセス No.L08507

- PC-9801FA2/U2(486SX16MHz・2FDD) … ¥458,000
- PC-KD881(15"0.28、ノングレア、チルト付) … ¥118,000
- LP-2000(高速ページプリンタ明朝、ゴシック体装備) ¥198,000
- プリンタケーブル …… ¥5,000
- EFA-12(12MB増設RAMボード) …… ¥118,000
- FA-10(キーボード防塵カバー) …… ¥2,900
- LHD-S240HP(240MBHDD・ロジテック) ¥149,800
- PS98-1003-51/31(MS-DOSインストール用) ¥12,800
- PS98-1106-51/31(1画面で複数のソフトを操作) ¥25,000
- MS WordFOR WIN3(マイクロソフト、ワープロソフト) ¥58,000
- MS Excel(ウィンドゥ3.0対応) …… ¥98,000
- PC-9872R(Windowsに不可欠。NEC純正マウス) … ¥10,000
- ノートンユーティリティーズ(データ復活) … ¥38,000
- MPS-500JH(無停電電源装置) …… ¥39,000
- 代替機(修理中、98ノート、本体、モニタ、プリンタ) … サービス
- すぐに役立つ本 …… プレゼント中

標 ¥1,331,300 → IPL特別価格

¥11,500×60回(ボ)50,000×10回
¥14,800×60回(ボ)30,000×10回
¥15,300×48回(ボ)50,000×8回
¥30,400×36回(ボ) なし
¥10,700×84回(ボ)30,000×14回

組み合せ自由

組み合せは自由に考えて下さい。どのような組み合せにも対応いたします。もちろんクレジットもOK!

アクセス No.L08502

- PC-9801FA2/U2(486SX16MHz2FDD・サウンド付) ¥458,000
- PC-KD862S(14"インチ・カラーアナログCRT) … ¥99,800
- PC-PR101/T67(10"熱転写、明朝、毛筆、ゴシック付) ¥84,800
- PC-9872R(Windowsに不可欠。NECマウス) ¥10,000
- LHD-S120HP(内蔵用120MBHDDロジテック) … ¥109,800
- PS98-1002-52/32(MS-DOS(インストール用) ¥9,800
- PS98-1106-51/31(画面で複数のソフトを操作) ¥25.000
- 三国志III(光栄) …… ¥14.800
- 太閤立志伝 …… ¥9,800
- すぐに役立つ本 …… プレゼント中

標 ¥821,800 → IPL特別価格

¥3,700×60回(ボ)50,000×10回
¥7,000×60回(ボ)30,000×10回
¥10,100×36回(ボ)50,000×6回
¥18,400×36回(ボ) なし
¥9,500×84回(ボ) なし

PC-9800シリーズ PC-9801FS

5インチ版か3.5インチ版か御希望の製品をお申しつけ下さい。

アクセス No.L08705

- PC-9801FS2/U2(386SX20MHz・5"2FDD) … ¥348,000
- PC-KD862S(14インチ・カラーアナログCRT) … ¥99,800
- PC-9872R(Windowsに不可欠、NECマウス) ¥10,000
- PS98-1002-52/32(MS-DOSインストール用) ¥9,800
- MS WorksVer2.5(ワープロ、表計算、データベース、通信) … ¥40,000
- PC-PR150N(A4、熱転写、明朝、毛筆、ゴシック体内蔵) ¥69,800
- プリンタケーブル1.5M …… ¥2,800
- 三国志III(光栄) …… ¥14,800
- 太閤立志伝 …… ¥9,800
- プリンセスメーカー …… ¥14,800
- 代替機(修理中、98ノート、本体、モニタ、プリンタ) … サービス
- すぐに役立つ本 …… プレゼント中

標 ¥619,600 → IPL特別価格

¥4,500×60回(ボ)30,000×10回
¥9,600×36回(ボ)30,000×6回
¥21,000×24回(ボ) なし

アクセス No.L08706

- PC-9801FS2/U2(386SX20MHz2FDD) …… ¥348,000
- CU-14KD(0.28、ノングレア、チルト台付) …… ¥89,800
- EFS-4000(内部増設メモリー) …… ¥38,000
- PC-9872R(Windowsに必要。NECマウス) … ¥10,000
- SHD-S100J(外付100MBHDD、ロジテック) ¥99,800
- AP-1000PC(48、カラー各種書体標準装備) ¥99,800
- AP-1000プレゼント(リボンパック、3ヶ入) … プレゼント中
- PS98-1002-52/32(MS-DOS(Ver3.3D)) ¥9,800
- 一太郎Ver4.3(ワープロソフト) …… ¥58,000
- 一太郎VAF数式作成ツール …… ¥28,000
- Z's STAFF KID98(グラフィックソフト) … ¥28,000
- GT-1000(カラースキャナEPSON) …… ¥79,800
- RS-232Cケーブル …… ¥7,500
- 代替機(修理中、98ノート、本体、モニタ、プリンタ) … サービス
- すぐに役立つ本 …… プレゼント中

標 ¥896,500 → IPL特別価格

¥5,000×60回(ボ)50,000×10回
¥10,100×48回(ボ)35,000×8回
¥20,500×36回(ボ) なし
¥11,800×72回(ボ) なし

アクセス No.L08701

- PC-9801FS2/U2(386"SX20MHz5"2FDD) … ¥348,000
- XC-1498CII(14"0.28カラーCRTチルト台付き) … ¥107,000
- AP-1000PC(カラー熱転写80桁、ゴシック、明朝、毛筆体) ¥99,800
- AP-1000リボンパックプレゼント(3ヶ入) プレゼント中
- PS98-1002-52/32(MS-DOSインストール用) ¥9,800
- MS FORTRAN(フォートラン) …… ¥80,000
- TURBO C++1.0(指向型C言語) …… ¥20,000
- DISKで学ぶC(パソコン上で無理なく学ぶ) … ¥18,000
- PC-9872R(Windowsに不可欠、NECマウス) …… ¥10,000
- 代替機(修理中、98ノート、本体、モニタ、プリンタ) … サービス
- すぐに役立つ本 …… プレゼント中

標 ¥692,600 → IPL特別価格

¥5,000×60回(ボ)30,000×10回
¥10,000×60回(ボ) なし
¥10,400×36回(ボ)30,000×6回
¥22,600×24回(ボ) なし

PC-9800シリーズ PC-9801FX

5インチ版か3.5インチ版か御希望の製品をお申しつけ下さい。

アクセス No.L08752

- PC-9801FX2/U2(3865×12M1.6MB) …… ¥278,000
- PC-KD862S(14インチ・カラーアナログCRTチルトスタンド付) ¥99,800
- PC-9872R(NEC純正マウス) …… ¥10,000
- 一太郎dash(ワープロソフト) …… ¥39,000
- AP-900PC(48、カラー、80桁ゴシック体) ¥94,800
- PS98-1002-52/32(MS-DOS(Ver3.3D)) … ¥9,800
- 三国志 III …… ¥14,800
- レジオナルパワーII(コスモス) …… ¥9,800
- ロボクラッシュ …… ¥8,800
- 信長の野望・武将風雲録 …… ¥9,800
- 代替機(修理中、98ノート、本体、モニタ、プリンタ) … サービス
- すぐに役立つ本 …… プレゼント中

標 ¥574,600 → IPL特別価格

¥3,600×60回(ボ)30,000×10回
¥5,600×48回(ボ)30,000×8回
¥13,300×36回(ボ) なし
¥14,200×24回(ボ)30,000×4回
¥8,600×60回(ボ) なし

アクセス No.L08753

- PC-9801FX2/U2(3865X) …… ¥278,000
- CU-21CD(迫力の21、アナログ3モード) … ¥139,800
- PC-9872R(NEC純正マウス) …… ¥10,000
- PS98-1002-52/32(MS-DOS(Ver3.3D)) …… ¥9,800
- 三国志 III …… ¥14,800
- 信長の野望・武将風雲録 …… ¥9,800
- レジオナルパワーII(コスモス) …… ¥9,800
- 代替機(修理中、98ノート、本体、モニタ、プリンタ) … サービス

標 ¥472,200 → IPL特別価格

¥3,700×60回(ボ)20,000×10回
¥7,100×60回(ボ) なし
¥5,800×36回(ボ)30,000×6回
¥10,800×36回(ボ) なし
¥10,700×24回(ボ)30,000×4回

PC-9800シリーズ PC-9801NS/T

アクセス No.L08537

- PC-9801NS/T(386SL(20MHz)、レジューム機能) ¥288,000
- ENT-6000(6MB増設RAM。メモリ専用スロット用) … ¥49,800
- TRUST-NE80(内蔵80MBHDD) …… ¥112,000
- PC-9801N-23(テンキーボード) …… ¥12,500
- CU-21HD(迫力の21スピーカー機能付) … ¥148,000
- CRTカートリッジ(CRTインターフェイス) ¥9,800
- FMStation(FM音源。スピーカ内蔵) … ¥39,800
- CRC-FD5N(増設5"×1ドライブ) …… ¥45,800
- 代替機(修理中、98ノート、本体、モニタ、プリンタ) … サービス
- すぐに役立つ本 …… プレゼント中

標 ¥705,700 → IPL特別価格

¥5,000×60回(ボ)33,300×10回
¥10,600×60回(ボ) なし
¥9,300×48回(ボ)20,000×8回
¥11,200×36回(ボ)30,000×6回
¥16,200×36回(ボ) なし

キーボードマスター：ソフトプレゼント

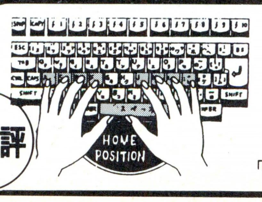

大好評

"もうキーボードは見ない!"

IPLオリジナル

IPLではサポートの一環として独自に開発したオリジナルレッスンソフトをプレゼントしています。

「指がキーを自然におぼえる」と評判です。

オリジナルディスケット キーボードレッスン 全国出張サービス 返品・交換保証 代替機の無料貸出 初期不良交換3カ月保証 5年間完全保証

キリトリ線↓

すぐに役立つ本

No.

プレゼント応募シール

あなたの新しいパソコンのために1冊の機敏な本をプレゼントします

書籍への招待席・目的別にプレゼント。

●お好きな本を1冊お選び下さい●

①〈みるみるわかるMS-DOS 環境設定編〉②〈みるみるわかるMS-DOS ディレクトリ編〉
③〈みるみるわかるMS-DOS バッチファイル編〉④〈MS-Windowsのおもちゃ箱〉
⑤〈新MS-DOS入門 ビギナー編〉⑥〈はじめてのHD&RAM〉⑦〈最新パソコン通信入門〉
⑧〈MS-DOSハンドブックDynaBook版〉⑨〈新C言語入門 ビギナー編〉

＊プレゼントの応募は当社で製品を購入された方に限ります。(期間8/1～8/31)

アクセス No.L08539

PC-9801NS/T(386SL(20MHz)) …… ¥288,000
PIO-98NT-8ME(8MB増設RAM) …… ¥ 77,000
LHD-NS130(124MB内蔵HDDパック) … ¥118,000
MS Works(ワープロ、表計算を統合操作) ¥ 40,000
PV-CN24(MNPクラス5内蔵モデム) …… ¥ 39,800
BJ-15v-B(バブルジェット3書体内蔵) … ¥ 89,800
プリンタケーブル(NEC・EPSONノート用2M) … ¥ 5,800
代替機(修理中、98ノート、本体、モニタ、プリンタ) … サービス
すぐに役立つ本 ………………… プレゼント中

返品交換 初期不良 5年保証

標 ¥658,400 → IPL特別価格

¥ 4,900×60回	㋭30,000×10回
¥10,200×36回	㋭30,000× 6回
¥ 9,900×60回	㋭ なし

アクセス No.L08531

PC-9801NS/T(386SL(20MHz)、レジューム機能) ¥288,000
LHD-NS130(124MB内蔵HDD(ロジテック)) … ¥118,000
BJ-15v-B(バブルジェット・毛筆ゴシック明朝) … ¥ 89,800
IFC-98N/15(プリンタケーブル) ……… ¥ 5,000
CRTカートリッジ ……………… ¥ 9,800
TURBO C++1.0(C言語) ……… ¥ 20,000
VzEDITOR Ver1.5(高速、高機能エディタ) ¥ 9,800
PS98-1003-31(MS-DOSインストール用) ¥ 12,800
PS98-1106-31(画面で複数のソフトを操作する) ¥ 25,000
SFD-32(3.5インチ2HDダブルフロッピーディスク) … ¥ 49,800
PC-9801N-15(FDD増設ケーブル) …… ¥ 9,800
DISKで学ぶC(パソコン上で無理なく学ぶ) … ¥ 18,000
ノートンユーティリティーズ(データ復活) … ¥ 38,000
代替機(修理中、98ノート、本体、モニタ、プリンタ) … サービス
すぐに役立つ本 ………………… プレゼント中

返品交換 代替 初期不良 5年保証

標 ¥693,800 → IPL特別価格

¥ 5,000×60回	㋭35,700×10回
¥ 9,700×48回	㋭20,000× 8回
¥10,000×36回	㋭40,000× 6回
¥10,900×60回	㋭ なし

アクセス No.L08538

PC-9801NS/T(386SL、(20MHz)、レジューム機能) ¥288,000
LHD-NS130(124MB内蔵HDDパック(ロジテック)) ¥118,000
TB-10(トラックボール+テンキー) …… ¥ 14,000
CDK-8000(8MB増設RAMカード) ……… ¥ 69,800
PS98-1003-31(MS-DOS) ………… ¥ 12,800
PS98-1004-31(MS-DOS(Ver5)拡張機能) ¥ 10,000
PS98-1106-31(1画面で複数のソフトを操作する) ¥ 25,000
代替機(修理中、98ノート、本体、モニタ、プリンタ) … サービス
すぐに役立つ本 ………………… プレゼント中

返品交換 代替 初期不良 5年保証

標 ¥537,600 → IPL特別価格

¥ 3,300×60回	㋭30,000×10回
¥ 8,300×60回	㋭ なし
¥ 9,400×36回	㋭20,000× 6回
¥18,400×24回	㋭ なし

拡張セット

アクセス No.L08950

AP-1000PC(48ゴシック、明朝、毛筆体付) ¥ 99,800
AP-1000リボンパックプレゼント … プレゼント中
XC-1498CII(14"0.28カラーCRTチルト台付) … ¥107,000
CRTカートリッジ(CRTインターフェイス) ¥ 9,800
CRC-FD3.5SH(2HD/2DD自動切替3.5"シングルドライブ) ¥ 33,800

返品交換 初期不良 5年保証

標 ¥250,400 → IPL特別価格

¥ 5,100×36回	㋭ なし

アクセス No.L08530

PC-9801NS/T(386SL(20MHz)、レジューム機能) ¥288,000
LHD-NS130(124MB内蔵HDD(ロジテック)) … ¥118,000
NT34-6M(6MB増設RAM) ……………… ¥ 48,000
PIO-98NT-8ME(8MB増設RAM) …… ¥ 77,000
PS98-1002-32(MS-DOSインストール用) ¥ 9,800
BJ-10vSelectB(バブルジェットプリンタ48ドット) ¥ 79,800
IFC-98N/15(プリンタケーブル1.5m) … ¥ 5,000
オートシートフィーダ ………… ¥ 9,800
ハガキフィーダ(ハガキフィーダ) …… ¥ 9,800
PC-9801N-23(テンキーボード) …… ¥ 12,500
PC-9872R(Windowsに不可欠、NECマウス) ¥ 10,000
一太郎dash(ワープロソフト) ……… ¥ 39,000
1-2-3/NOTEBOOK R2.0J(表計算グラフデータベース) … ¥ 38,000
代替機(修理中、98ノート、本体、モニタ、プリンタ) … サービス
すぐに役立つ本 ………………… プレゼント中

Kの 返品交換 代替 初期不良 5年保証

標 ¥744,700 → IPL特別価格

¥ 5,000×60回	㋭38,500×10回
¥ 8,000×60回	㋭20,000×10回
¥12,400×36回	㋭30,000× 6回
¥17,400×36回	㋭ なし
¥10,000×72回	㋭ なし

アクセス No.L08540

PC-9801NS/T(386SL(20MHz)、レジューム機能) ¥288,000
びるとN120(120MB内蔵用ハードディスクパック) ¥128,000
CDK-14M(14MB増設RAMカード) …… ¥130,000
SFD-32(3.5インチ2HDダブルFD) ………… ¥ 49,800
CRTカートリッジ(CRTインターフェイス) ¥ 9,800
JBOX80387SX-20(数値演算コプロセッサ) ¥ 40,000
PC-9801N-23(テンキーボード) …… ¥ 12,500
MS Word FOR WIN3(ワープロソフト) ¥ 58,000
代替機(修理中、98ノート、本体、モニタ、プリンタ) … サービス
すぐに役立つ本 ………………… プレゼント中

返品交換 代替 初期不良 5年保証

標 ¥716,100 → IPL特別価格

¥ 5,700×60回	㋭30,000×10回
¥10,700×60回	㋭ なし
¥ 9,400×48回	㋭20,000× 8回
¥13,000×24回	㋭ なし

98 NOTE nc

アクセス No.L08552

PC-9801NC(カラー液晶、386SX(20MHz)) ¥598,000
LHD-NS80(80MBHDD) …………… ¥108,000
ENT-6000(6MB増設RAM、メモリ専用スロット用) ¥ 49,800
PS-98-1002-32(MS-DOSインストール用) … ¥ 9,800
PS-87-1106-31(1画面で複数のソフトを操作する) ¥ 25,000
AP-1000PC(カラー熱転写80桁ゴシック明朝、毛筆体、縮少可) ¥ 99,800
APリボンパックプレゼント …… プレゼント中
PC-9801N-19(プリンタケーブル) …… ¥ 7,000
JBOX80387SX-20(数字演算コプロセッサ) ¥ 40,000
GT-1000(カラースキャナ、EPSON) …… ¥ •79,800
#5220(RS-232Cケーブル) ……………… ¥ 7,500
Z's STAFFKID 98(グラフィックソフト) … ¥ 28,000
MS Word FOR WIN3(マイクロソフトワープロソフト) ¥ 58,000
代替機(修理中、98ノート、本体、モニタ、プリンタ) … サービス
すぐに役立つ本 ………………… プレゼント中

返品交換 代替 初期不良 5年保証

標 ¥1,110,700 → IPL特別価格

¥ 8,500×60回	㋭50,000×10回
¥ 9,900×72回	㋭30,000×12回
¥11,800×48回	㋭50,000× 8回
¥25,900×36回	㋭ なし
¥13,400×84回	㋭ なし

アクセス No.L08551

PC-9801NC(カラー液晶搭載、386SX(16MHz)) … ¥598,000
CDK-14M(14MB増設カード、メルコ) … ¥130,000
LHD-NS130(124MB内蔵HDD、ロジテック) … ¥118,000
PC-PR150N(A4、B4、明朝、毛筆、ゴシック体付) ¥ 69,800
PC-9801N-19(プリンタケーブル) …… ¥ 7,000
PV-CN24(MNPクラス5内蔵モデム) …… ¥ 39,800
代替機(修理中、98ノート、本体、モニタ、プリンタ) … サービス
すぐに役立つ本 ………………… プレゼント中

返品交換 初期不良 5年保証

標 ¥962,600 → IPL特別価格

¥ 6,100×60回	㋭50,000×10回
¥ 7,700×72回	㋭30,000×12回
¥12,200×49回	㋭30,000× 8回
¥22,100×36回	㋭ なし
¥14,400×60回	㋭ なし

アクセス No.L08550

PC-9801NC(カラー液晶、386SX(20MHz)) … ¥598,000
びるとN120(120MB内蔵ハードディスクパック) ¥128,000
RCD-8000(8MB増設RAMカード) ……… ¥ 84,800
FMStation(FM音源、スピーカ内蔵) … ¥ 39,800
PC-9801N-22(サムマウス) ………… ¥ 10,000
代替機(修理中、98ノート、本体、モニタ、プリンタ) … サービス
すぐに役立つ本 ………………… プレゼント中

返品交換 初期不良 5年保証

標 ¥860,600 → IPL特別価格

¥ 4,800×60回	㋭50,000×10回
¥ 8,100×60回	㋭30,000×10回
¥11,800×36回	㋭50,000× 6回
¥20,100×36回	㋭ なし
¥11,600×72回	㋭ なし

EPSON

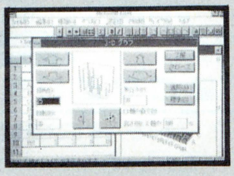

Windows3.0をプレゼントします。

●このWindowsはマイクロソフト社のゴルフ・ブロックくずし等の5種類のゲーム
●Windows習得ツール
●画面の焼き付け防止のスクリーンセイバー付

ハイレゾマシンPC-486GR・GF
386-GS・GEをセットでお求めの方

PC-486GR

5インチ版か3 5インチ版か御希望の製品をお申しつけ下さい

アクセス No.L08660

PC-486GR5/2(486SX25MHz、サウンド) …… ¥458,000
CR-5500(ハイレゾ対応、28mピッチ、15"ノングレア) ¥168,000
EP-RB7D-4ME(4MB内部増設RAMボード) ¥ 44,000
MS Works(ワープロ、表計算、データベース、通信) ¥ 40,000
PV-M24B5(高速2400bps、MNPクラス5) ¥ 39,800
PCM33(日本語MS-DOS(Ver3.3)) ……… ¥ 9,800
PCMS2(Windowsに必要マウス) ……… ¥ 5,800
EPSON、MS-WINDOWS V3.0(¥25,000) … プレゼント中

Kの 返品交換 代替 初期不良 5年保証

標 ¥765,400 → IPL特別価格

¥ 5,000×60回	㋭37,500×10回
¥ 9,800×72回	㋭ なし
¥10,000×48回	㋭20,000× 8回
¥12,100×36回	㋭30,000× 6回
¥17,100×36回	㋭ なし

アクセス No.L08681

PC-486GR3(CPU486SX25MHzサウンド機能) … ¥483,000
CR-5500(ハイレゾ対応、15"ノングレア) … ¥168,000
JBOXODP486SX-25(オーバードライブ) ¥150,000
EP-RB7D-4ME(4MB内部増設RAM) … ¥ 44,000
INTER-120GE(内蔵120NBHDD) …… ¥118,000
PCMS2(Windowsに必要不可欠マウス) … ¥ 5,800
LP-2000(日本語ページプリンタ) ……… ¥198,000
PC用ケーブル …………………… ¥ 5,000
PCM34(日本語MS-DOS(Ver5.0)) ……… ¥ 12,800
EPSON、MS-WINDOWS V3.0(¥25000) プレゼント中

Kの 返品交換 代替 初期不良 5年保証

標 ¥1,184,600 → IPL特別価格

¥ 9,800×60回	㋭50,000×10回
¥10,000×72回	㋭36,000×12回
¥13,300×48回	㋭50,000× 8回

アクセス No.L08682

PC-486GR3(CPU486S×25MHzサウンド機能) … ¥483,000
CR-5500(ハイレゾ、28mピッチ、15"ノングレア) … ¥168,000
AP-1000PC(48、カラー、明朝、毛筆体付) ¥ 99,800
AP-1000リボンパックプレゼント … プレゼント中
AP1000CSF(カットシートフィーダ) … ¥ 12,000
INTER-180GE(ICM製内蔵180MBHDD) …… ¥158,000
EP-RB7D-8ME(8MB専用増設RAM) … ¥ 82,000
PCM34(MS-DOS、Ver5.0) ……………… ¥ 12,800
SOUND ORCHESTRA-VS(ステレオサウンドボート) ¥ 36,000
TURBO C++1.0(オブジェクト指向型C言語) ¥ 20,000
Vz EDITOR(高速、高機能エディタ) …… ¥ 9,800
MS Word(WINDOWS3対応、ワープロソフト) … ¥ 58,000
MS Excel(ウインドウ3.0対応) ……… ¥ 98,000
EPSON、MS-WINDOWS V3.0(¥25000) プレゼント中

Kの 返品交換 代替 初期不良 5年保証

標 ¥1,237,400 → IPL特別価格

¥10,200×60回	㋭50,000×10回
¥11,400×72回	㋭30,000×12回
¥13,800×48回	㋭50,000× 8回

アクセス No.L08680

PC-486GR3(486SX25MHz3.5"2FDD・サウンド付) ¥483,000
CR-5500(15"ハイレゾ対応、0.28反射を防ぐノングレア) ¥168,000
DOODA!A-100(外付100MBHDDユニットSCSI仕様) ¥118,000
EP-RB7D-4ME(4MB内部増設RAM、IOデータ) ¥ 44,000
PCMS2(Windowsに必要不可欠マウス) … ¥ 5,800
PCM34(日本語MS-DOS。(Ver5.0)) …… ¥ 12,800
代替機(修理中、98ノート、本体、モニタ、プリンタ) … サービス
EPSONSMS-WINDOWS Ver3.0(¥25,000) プレゼント中

返品交換 代替 初期不良 5年保証

標 ¥831,600 → IPL特別価格

¥ 3,700×60回	㋭50,000×10回
¥ 7,100×60回	㋭30,000×10回
¥10,100×36回	㋭50,000× 6回
¥10,600×72回	㋭ なし

拡張セット

アクセス No.L08951

STATION 120LB(外付120MBHDD SCSI仕様、16ms) ¥118,000
EP-RB7D-4ME(4MB内部増設RAM、アイオーデータ) ¥ 44,000
ISO-10STD(キャッシュ&RAMディスク) プレゼント中
PCM33(日本語MS-DOS(Ver3.3)) ……… ¥ 9,800

返品交換 初期不良 5年保証

標 ¥171,800 → IPL特別価格

¥ 2,700×60回	㋭ なし
¥ 4,200×36回	㋭ なし

PC-486GF

5インチ版か3 5インチ版か御希望の製品をお申しつけ下さい

アクセス No.L08730

PC-486GF3(CPU486SX16MHz、サウンド機能) … ¥373,000
CR-5500(ハイレゾ対応、15"ノングレア) … ¥168,000
DOODA!A-100(外付100MBHDDユニットSCSI仕様) ¥118,000
EP-RB7D-8ME(8MB内部増設RAMボード) … ¥ 82,000
PCMS2(Windowsに必要マウス) ……… ¥ 5,800
PCM54(日本語MS-DOS、Ver5.0) ……… ¥ 12,800
EPSON、MS-WINDOWS V3.0(¥25000) プレゼント中

Kの 返品交換 代替 初期不良 5年保証

標 ¥759,600 → IPL特別価格

¥ 5,000×60回	㋭35,100×10回
¥10,900×60回	㋭ なし
¥ 9,700×48回	㋭20,000× 8回
¥11,700×36回	㋭30,000× 6回
¥16,700×36回	㋭ なし

PC-386GS

5インチ版か3.5インチ版か御希望の製品をお申しつけ下さい。

アクセス No.L08770

PC-386GS5/2(386、20MHz採用、ハイレゾ対応) ¥398,000
CR-5500(ハイレゾ対応、28mピッチ、15"ノングレア) ¥168,000
EP-RB7D-4ME(4MB内部増設RAMボード) ¥ 44,000
IOS-STD(キャッシュ&RAMディスク) … プレゼント中
MS Works(ワープロ、表計算、データベース、通信) ¥ 40,000
PV-M24B5(高速2400bps、MNPクラス5) ¥ 39,800
PCM33(日本語MS-DOS(Ver3.3)) ……… ¥ 9,800
PCMS2(Windowsに必要マウス) ……… ¥ 5,800
EPSON、MS-WINDOWS V3.0(¥25,000) … プレゼント中

Kの 返品交換 代替 初期不良 5年保証

標 ¥705,400 → IPL特別価格

¥ 3,600×60回	㋭30,000×10回
¥ 8,200×36回	㋭30,000× 6回
¥10,300×48回	㋭ なし
¥ 8,600×60回	㋭ なし

PC-386GE

5インチ版か3.5インチ版か御希望の製品をお申しつけ下さい。

アクセス No.L08765

PC-386GE3(386SX16MHz、ハイレゾ対応) ¥323,000
CU-14KD(0.28反射を防ぐノングレア、チルト付) … ¥89,800
EP-RB7D-4ME(4MB増設RAMボード) ¥ 44,000
PCM34(日本語MS-DOS(Ver5.0)) ……… ¥ 12,800
PCMS2(Windowsに必要不可決マウス、EPSON) … ¥ 5,800
EPSON、MS-WINDOWS Ver3.0(¥25,000) プレゼント中
IPL10周年記念。ありがとう。(Photoをご覧ください) プレゼント中

Kの 返品交換 代替 初期不良 5年保証

標 ¥475,400 → IPL特別価格

¥ 2,600×48回	㋭30,000× 8回
¥ 9,800×36回	㋭ なし
¥10,800×24回	㋭20,000× 4回
¥ 7,500×24回	㋭40,000× 4回
¥ 6,400×60回	㋭ なし

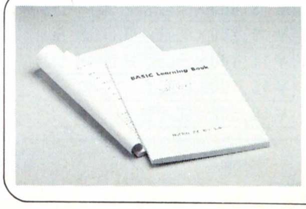

IPLオリジナル

添削付通信教育講座

無料で添削付きの通信講座が受けられます。練習問題を設けてありますので、項目毎に、充分理解して頂けると思います。サポートの一環として、よりよい学習効果のために。(NEC、EPSON)

10th Anniversary

第3弾 当選者発表 おめでとうございます。

次回の発表をお楽しみに。

I賞 DATA Discman		P賞 PA-X1		L賞 RP-F5			
福島県	府中孝徳	茨城県	井坂武利	埼玉県	大河内弥一	青森県	増子正
兵庫県	徳田正高	福井県	川上一也	福岡県	浦崎謙一郎	兵庫県	福田玉海
岐阜県	小河原徹	愛知県	伊藤達夫	宮城県	武田利弘		

FUJITSU FM TOWNS

アクセス No.L08815

- FMTOWNS II-CX20(CPU能力AV機能) ¥333,000
- FMT-DP535(14"0.38ピッチ) ¥89,800
- FMT-KB107/207(テンキー) ¥30,000
- FMT-SP101(アンプ内蔵スピーカ) ¥29,800
- 日本語MS-DOSV3.1(インストール用) ¥9,800
- エメラルドドラゴン ¥11,800
- ワイアット ¥12,800
- 銀河英雄伝説II DX+Set(ボーステック) ¥12,800
- 太閤立志伝(光栄) ¥11,800

標 ¥541,600 → IPL特別価格

- ¥ 3,300×60回 ボ30,000×10回
- ¥ 4,900×48回 ボ30,000× 8回
- ¥ 9,300×36回 ボ20,000× 6回
- ¥10,000×24回 ボ50,000× 4回

アクセス No.L08817

- FMTOWNS II-CX20(CPU能力AV機能) ¥333,000
- FMT-DP535(14"0.38ピッチ) ¥89,800
- FMT-KB107/207(テンキー) ¥30,000
- LHD-FM100E(外付100MBHDD) ¥99,800
- 日本語MS-DOS V3.1(APインストール用) ¥9,800
- 日本語MS-DOS V3.1 ¥8,200
- HIGH C COMPILER V1.7(開発ツール) ¥40,000
- F-BASIC386 V1.1 ¥25,000
- XE-1ST2(ジョイスティック!¥5900) プレゼント中

標 ¥635,600 → IPL特別価格

- ¥ 4,700×60回 ボ30,000×10回
- ¥ 9,800×36回 ボ30,000× 6回
- ¥16,400×24回 ボ30,000× 4回

アクセス No.L08718

- FMTOWNS II-CX20(32ビットCPU能力AV機能) ¥333,000
- FMT-DP535(14"0.38ピッチ) ¥89,800
- FMT-KB107/207(テンキー) ¥30,000
- FMT-SP101(20Wステレオアンプ内蔵スピーカ) ¥29,800
- FMT-TU101(S端子対応、TV映像受信チューナー) ¥39,800
- FMJP-101G(インジェットプリンタ。) ¥79,800
- プリンタケーブル2M ¥4,300
- FM-OASYS FD版(ワープロソフト) ¥55,000
- 広辞苑CD-ROM(日本語MS-DOS必須) ¥28,000
- 英和新クラウン和英新辞典 ¥24,000
- 日本語MS-DOS V3.1(APインストール用) ¥9,800
- 信長の野望 武将風雲録(㈱光栄) ¥11,800
- ワイアット ¥12,800
- 三省堂NEWCROWNCD英語システム1年 ¥9,700
- 丸暗記英単語中学1年(重要単語を丸暗記できます。) ¥14,000
- 初めての旅行スペイン語会話(すぐに役立つ!) ¥9,700
- XE-1ST2(TOWNS対応ジョイスティック!¥5900) プレゼント中

標 ¥781,300 → IPL特別価格

- ¥ 4,100×60回 ボ50,000×10回
- ¥ 9,800×48回 ボ30,000× 8回
- ¥10,600×36回 ボ50,000× 6回

アクセス No.L08816

- FMTOWNS II-CX20(35ビット、3.5"×2) ¥333,000
- FMT-DP536(14"0.38ピッチ) ¥138,000
- FMT-TU101(TV映像受信チューナー) ¥39,800
- FMT-KB107/207(テンキー) ¥30,000
- FMT-SP101(アンプ内蔵スピーカ) ¥29,800
- 日本語MS-DOS V3.1(APインストール用) ¥9,800
- XE-1ST2(ジョイステック!¥5900) プレゼント中

標 ¥580,400 → IPL特別価格

- ¥ 3,600×60回 ボ30,000×10回
- ¥ 5,300×48回 ボ30,000× 8回
- ¥ 9,900×36回 ボ20,000× 6回
- ¥13,200×36回 ボ なし
- ¥ 8,600×60回 ボ なし

拡張セット

アクセス No.L08952

- NEWHORIZON CDシステム1年～3年 各¥9,700
- NHK実践英会話(状況に使われる英語を収録) ¥12,800
- DYNAMIC ENGLISH Aパック ¥29,800
- 英和新クラウン和英新辞典 ¥24,800
- XE-1ST2(ジョイスティック¥5900) プレゼント中

標 ¥76,300 → IPL特別価格

- ¥ 2,200×36回 ボ なし

アクセス No.L08792

- FMTOWNS II-UX20(386SX16MHz) ¥288,000
- FMT-KB107/207(テンキー) ¥30,000
- LHD-FM100E(外付100MBHDD/SCSI対応) ¥99,800
- FJ-SIM32-4ME(4MB増設RAMボード) ¥35,000
- 日本語MS-DOS V5.0(APインストール用) ¥12,800
- 日本語MS WINDOWS MME V3.0 ¥34,800
- XE-1ST2(ジョイステック!¥5900) プレゼント中

標 ¥500,400 → IPL特別価格

- ¥ 2,500×60回 ボ30,000×10回
- ¥ 5,000×36回 ボ38,500× 6回
- ¥11,500×36回 ボ なし
- ¥11,600×24回 ボ30,000× 4回

アクセス No.L08790

- FMTOWNS II-UX20(386SX16MHz、CRT一体型) ¥288,000
- FMT-KB107/207(テンキー) ¥30,000
- FMT-403(MIDIボード、汎用スロットに装着) ¥72,800
- MUSIC PRO(MIDI音源に対応し忠実に演奏) ¥39,800
- FMT-416(TVチューナーカード) ¥38,800
- FMT-SP101(20Wステレオアンプ内蔵スピーカ) ¥29,800
- 日本語MS-DOS V3.1(APインストール用) ¥9,800
- MS Works V2.1(ワープロ、表計算、データベース、通信) ¥40,000
- XE-1ST2(ジョイステック!¥5900) プレゼント中

標 ¥549,000 → IPL特別価格

- ¥ 3,300×60回 ボ30,000×10回
- ¥ 5,000×48回 ボ29,500× 8回
- ¥ 9,300×36回 ボ20,000× 6回
- ¥12,700×36回 ボ なし
- ¥ 8,300×60回 ボ なし

アクセス No.L08791

- FMTOWNS II-UX20(CRT一体型、3.5"×2) ¥288,000
- FMT-KB101A(TOWNS用JISキーボード) ¥10,000
- FMT-SP101(アンプ内蔵スピーカ) ¥29,800
- 日本語MS-DOS V3.1 ¥9,800
- A列車で行こうIII ¥14,800
- ワイアット ¥12,800
- Ultima VI ¥12,800
- 太閤立志伝(光栄) ¥11,800
- XE-1ST2(TOWNS対応ジョイステック! ¥5,900) プレゼント中

標 ¥389,800 → IPL特別価格

- ¥ 2,100×48回 ボ30,000× 8回
- ¥ 5,000×36回 ボ24,700× 6回
- ¥ 9,200×36回 ボ なし
- ¥ 8,300×24回 ボ30,000× 4回
- ¥ 6,000×60回 ボ なし

アクセス No.L08793

- FMTOWNS II-UX20(386SX16MHz、CRT一体型) ¥288,000
- FMT-KB101A1/202A(キーボード) ¥10,000
- FP-110FN(熱転写漢字プリンター) ¥49,800
- FM60-711(プリンターケーブル) ¥6,800
- LHD-FM100E(外付100MBHDD) ¥99,800
- FM-OASYS HD版(容易なグラフ作成) ¥58,000
- おもしろTV ¥15,000
- FMT-412A(ビデオカードII、Sビデオ対応) ¥40,000
- FMT-724(CRTケーブル) ¥4,000
- XE-1ST2(ジョイステック。¥5900) プレゼント中

標 ¥571,400 → IPL特別価格

- ¥ 3,800×60回 ボ30,000×10回
- ¥ 8,800×60回 ボ なし
- ¥ 8,600×36回 ボ30,000× 6回
- ¥13,600×36回 ボ なし
- ¥10,600×48回 ボ なし

アクセス No.L08835

- FMTOWNS II-CX100(3.5"×2) ¥533,000
- FMT-DP536(14"0.26ピッチ) ¥138,000
- FMT-KB107/207(テンキー) ¥30,000
- 日本語MS-DOSV3.1(インストール用) ¥9,800
- FM-OASYS HD版 ¥58,000
- 日本語MS-WINDOWS V3.0L.12 ¥25,000
- 広辞苑CD-ROM(日本語MS-DOS必須) ¥28,000
- FMSC-201G(イメージスキャナ) ¥89,800
- Z'sSTAFF PRO(グラフィクツール) ¥58,000
- FMPR-204B(24ドット熱転写10") ¥80,000
- FM60-711(プリンタケーブル) ¥6,800
- F BASIC386V1.1(インタプリタ) ¥25,000
- PD-99(パソコンラック) ¥40,000
- XE-1ST2(ジョイステック!5900) プレゼント中

標 ¥1,121,400 → IPL特別価格

- ¥ 8,500×60回 ボ50,000×10回
- ¥ 9,800×72回 ボ30,000×12回
- ¥17,400×36回 ボ50,000× 6回
- ¥25,700×36回 ボ なし
- ¥16,800×60回 ボ なし

IPLブランドのディスケット

IPLブランドのディスケット10枚(5 or 3.5inch)を無料でお付けしています。すぐにコンピュータと対話できるよう、品質を保証してシステムでお求めの方全員に。

Macintosh IIci

アクセス No.L08999

- MACINTOSH IIci(68030CPU、25MHz、80MBHDD内蔵) ¥818,000
- Appleキーボード II/J(カナ付きキーボード) ¥15,000
- APPLE RGBモニタ(13インチ高解像度RGBカラーモニタ) ¥130,000
- AP-SIM8-4MX2(8MB増設RAMボード) ¥65,000
- マックワード VER1.1(高機能日本語ワープロ) ¥58,000
- ファイルメーカーII VER1.1(日本語データベース) ¥78,000

標 ¥1,164,000 → IPL特別価格

- ¥10,200×60回 ボ50,000×10回
- ¥13,500×60回 ボ30,000×10回
- ¥23,400×36回 ボ30,000× 6回
- ¥32,700×24回 ボ50,000× 4回
- ¥16,300×72回 ボ なし

SHARP X68000 Compact

システムラック プレゼント

CZ-674C-H・6FDSをセットでお求めの方

このセットで3.5"と5"のデータのやりとりが自由にできるのでさらにあなたの世界が広がります。

CZ-6SD1 ¥44,800

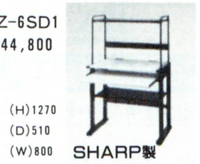

SHARP製

- ・X68000をシステムアップ
- ・補助テーブル・コンセント付

アクセス No.L08780

- CZ-674C-H(16MHz、SX-WINDOW Ver2) ¥298,000
- CZ-6FD5(外付FDD5インチ2ドライブ) ¥99,800
- CZ-608D-H(14"0.28ピッチ、ノングレア) ¥94,800
- CZ-8PC5-BK(48ドットカラー、各種カード) ¥96,800
- 信長の野望・武将風雲録 ¥9,800

標 ¥599,200 → IPL特別価格

- ¥ 5,000×60回 ボ27,200×10回
- ¥ 9,700×36回 ボ30,000× 6回
- ¥14,700×36回 ボ なし
- ¥ 9,600×60回 ボ なし

アクセス No.L08782

- CZ-644CTN(16MHz、80MBHDD搭載) ¥518,000
- CZ-614DTN(0.31ピッチ2スピーカ) ¥135,000

標 ¥653,000 → IPL特別価格

- ¥ 3,600×60回 ボ30,000×10回
- ¥ 8,000×36回 ボ31,500× 6回
- ¥13,300×36回 ボ なし

アクセス No.L08781

- CZ-634CTN(16MHz、80MBHDD内蔵可) ¥368,000
- CZ-614DTN(15インチ0.31ピッチ2スピーカ) ¥135,000

標 ¥503,000 → IPL特別価格

- ¥ 1,800×60回 ボ30,000×10回
- ¥ 5,000×36回 ボ32,500× 6回
- ¥10,400×36回 ボ なし

アクセス No.L08783

- CZ-644CTN(16MHz、80MBHDD搭載) ¥518,000
- CZ-614DTN(15インチ0.31ピッチ2スピーカ) ¥135,000
- CZ-6BMIA(MIDIボード) ¥26,800
- CM-500(サウンドモジール) ¥115,000

標 ¥794,800 → IPL特別価格

- ¥ 2,800×60回 ボ50,000×10回
- ¥11,100×60回 ボ なし
- ¥10,000×36回 ボ42,500× 6回
- ¥17,100×36回 ボ なし

TOSHIBA DynaBook

アクセス No.L08901

- J-3100SL 081VW(386SL25MHz、2MBRAM) ¥558,000
- J31MS001(2ボタンマウス) ¥10,000
- 31SL-8M(8MB増設メモリ) ¥69,000
- J31D5526日英MS-DOS V5 ¥23,000
- J31D5742(日本語MS-Windows3.0A) ¥25,000
- PRCB4(プリンターケーブル) ¥5,500

標 ¥690,500 → IPL特別価格

- ¥ 5,500×60回 ボ30,000×10回
- ¥10,500×60回 ボ なし
- ¥16,100×36回 ボ なし
- ¥23,300×24回 ボ なし
- ¥ 9,300×72回 ボ なし

オリジナルディスケット / キーボードレッスン / 添削付通信教育講座 / 全国出張サービス / 返品・交換保証 / 代替機の無料貸出 / 初期不良交換3カ月保証 / 5年間完全保証

P&Aならではの新品パソコン5年保証

《業界No.1の"P&Aメンテナンスサポート》

最高の保証システム

① 業界最長の新品パソコン5年保証
（※モニター・プリンター3年間保証!! ※一部商品は除きます。）
② 中古パソコンの1年間保証
（モニター・プリンター6ヶ月間保証）
③ 初期不良交換期間3ヶ月
（※新品商品に限らせていただきます）
④ 永久買取保証
⑤ 配達の指定OK!!（土曜・日曜・祭日もOK!!）
⑥ 夜間配送もOK!!
（※PM6:00〜PM8:00の間 ※一部地域は除きます。）

便利でお得な支払いシステム

① 翌月一括払い手数料無料（ご利用下さい。）
② 業界No.1の低金利
③ 月々の支払いは¥1,000より
④ 9ヶ月先からのスキップ払いOK!!
⑤ 84回までの分割、ボーナス併用OK!!
⑥ カレッジクレジット
⑦ ステップアップクレジット
⑧ ボーナスだけで10回払いOK!!
⑨ 現金一括払いOK!!
（※商品・金額ご確認の上、銀行振込・現金書留にてご入金下さい。）

またまた

■SNE＝サウンド・ボード（98/エプソン用）
◉LITTLE-ORCHESTRA-LS
● ステレオ/EMS/ジョイスティック（定価¥20,000）
P&A超特価¥8,500
（送料・消費税込み¥9,270）

■SNE＝テンキーユニット（286L/LE用）
● GINGA-286L
定価¥15,000 ▶特価¥7,500
（送料・消費税込¥8,240）

■ファイン スキャナー256（HAL研）
● HGS-10（PC-98/エプソン用）
定価¥39,800 ▶特価¥24,500
（送料・消費税込み¥26,265）

シャープ・モニター 単品 新品限定 チルトスタンド付
①CU-14GD（定価¥69,800）(0.39%)
▶特価¥35,000
（送料・消費税込み¥37,080）
②CU-14FD（定価¥74,800）(0.31%)
▶特価¥38,000
（送料・消費税込み¥40,170）
③CU-14KD（定価¥89,800）(0.28%)（ノングレア）
▶特価¥44,000
（送料・消費税込み¥46,350）

■ JOYRITER（折り巧ぷりんた）

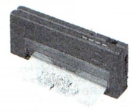

◉FP-110NX
● 熱転写、ブックプリンタ
● PC用、ケーブル・用紙付
定価¥49,800
P&A超特価
¥29,800

■エプソン・プリンター（PCケーブル/用紙付）
◉AP-1000PC（定価¥99,800）
● 130桁・48ドット熱転写漢字カラー
超特価¥66,000
（送料・消費税込み¥69,010）

■コンピュータ・リサーチ
◉CRC-FD5SS
● 外付FDD (5"×1)
定価¥38,800
超特価
¥21,900
（送料・消費税込み¥23,587）

注目!! 冬のボーナス一括払い手数料（金利）無料

（9月末/10月末/11月末/12月末のいずれかをご指定下さい。）

NEC

※NEC PC-98、エプソンシリーズには、マウス＋M-2HD 10枚、(3.5×5枚)サービスしています。

※CU-14FD▶シャープ、カラーモニター14インチ、回転台付、アナログ専用（PC-98/エプソン/88専用モニター）640×400ドット(4050文字)

NEC PC-98FA/FX/FS/GS/CS/UF/DO⁺/UR（送料¥2,000）

① PC-9801FA2/U2＋CU-14FD	定価¥532,800	▶特価TEL下さい。
② PC-9801FA5/U5＋CU-14FD	定価¥652,800	▶特価¥429,000
③ PC-9801FA7/U7＋CU-14FD	定価¥722,800	▶特価¥478,000
④ PC-9801FX2/U2＋CU-14FD	定価¥352,800	▶特価TEL下さい。
⑤ PC-9801FX5/U5＋CU-14FD	定価¥472,800	▶特価¥305,000
⑥ PC-9801FS2/U2＋CU-14FD	定価¥422,800	▶特価TEL下さい。
⑦ PC-9801FS5/U5＋CU-14FD	定価¥542,800	▶特価¥350,000
⑧ FS7/U7＋CU-14FD	定価¥612,800	▶特価¥398,000
⑨ PC-98GS model 1＋CU-14FD	定価¥772,800	▶特価¥488,000
⑩ PC-98GS model 2＋CU-14FD	定価¥902,800	▶特価¥583,000
⑪ PC-9801CS2	定価¥398,000	▶特価¥243,000
⑫ 9801CS5	定価¥548,000	▶特価¥366,000
⑬ PC-9801US＋CU-14FD	定価¥322,800	▶特価¥210,000
⑭ -9801US40＋CU-14FD	定価¥432,800	▶特価¥285,000
⑮ -9801US80＋CU-14FD	定価¥492,800	▶特価¥325,000

EPSON PC-286/386/486シリーズ（送料¥2,000）

① PC-386GE5/2＋CU-14FD	定価¥372,800	▶特価¥222,000
② PC-386GE3＋CU-14FD	定価¥397,800	▶特価¥238,000
③ PC-386GS2/5＋CU-14FD	定価¥472,800	▶特価¥255,000
④ PC-386GS3＋CU-14FD	定価¥497,800	▶特価¥288,000
⑤ PC-286VJ5＋CU-14FD	定価¥302,800	▶特価¥178,000
⑥ PC-386P＋CU-14FD	定価¥342,800	▶特価¥229,000
⑦ PC-286C-STD＋CU-14FD	定価¥242,800	▶特価¥125,000
⑧ PC-486GF2＋CU-14FD	定価¥422,800	▶特価¥284,000
⑨ PC-486GF3＋CU-14FD	定価¥447,800	▶特価価格はTEL!
⑩ PC-486GF5＋CU-14FD	定価¥422,800	▶特価価格はTEL!
⑪ PC-486GR2＋CU-14FD	定価¥532,800	▶特価¥366,000
⑫ PC-486GR3＋CU-14FD	定価¥557,800	▶特価価格はTEL!
⑬ PC-486GR5＋CU-14FD	定価¥532,800	▶特価価格はTEL!

● 98シリーズ、エプソンシリーズのモニターを

① CU-14KD	（シャープ）	(0.28)	定価¥89,800に変更の場合	¥6,000
② XC-1498CII	（三菱）	(0.28)	定価¥107,000に変更の場合	¥8,000
③ XC-98V3	（三菱）	(0.28)	定価¥128,000に変更の場合	¥26,000
④ CU-14TV	（シャープ）	(0.31)	定価¥99,800に変更の場合	¥32,000
⑤ PC-KD882	（NEC）	(0.31)	定価¥89,800に変更の場合	¥15,000
⑥ PC-KD881	（NEC）	(0.28)	定価¥118,000に変更の場合	¥35,000
⑦ PC-KD1521	（NEC）	(0.31)	定価¥89,800に変更の場合	¥22,000
⑧ PC-KD1511	（NEC）	(0.28)	定価¥118,000に変更の場合	¥40,000
⑨ PC-TV354	（NEC）	(0.39)	定価¥110,000に変更の場合	TEL下さい
⑩ PC-TV454	（NEC）	(0.35)	定価¥128,300に変更の場合	TEL下さい
⑪ PC-TV455	（NEC）	(0.31)	定価¥147,000に変更の場合	TEL下さい
⑫ N-5913R	（NEC）	(0.28)	定価¥105,000に変更の場合	¥34,000
⑬ CR-5050	（エプソン）	(0.31)	定価¥99,800に変更の場合	¥30,000
⑭ CR-5500	（エプソン）	(0.28)	定価¥168,000に変更の場合	¥51,000

を加算して下さい。

APPLE-Computerシリーズ ●ディスケット5枚付（送料・消費税別）

Macintosh Classic II 4MB・FD

限定
● 4MB/HD100（国産）……特価¥205,000
● 4MB/HD200（国産）……特価¥259,000
● 4MB/HD 80（純正）……特価¥235,000

Macintosh POWER BOOK

限定
● 100-2MB/HD40/FD……特価¥222,000
● 140-4MB/HD80……特価¥414,000
限定
● 170-4MB/HD40……特価¥480,000
● 170-4MB/HD80……特価¥558,000

Macintosh-LC II

限定
● 4MB/HD100（国産）……特価¥232,000
● 4MB/HD200（国産）……特価¥285,000
● 4MB/HD 80（純正）……特価¥265,000

Macintosh IICi

限定
● 5MB/HD100（国産）……特価¥489,000
● 5MB/HD200（国産）……特価¥545,000
● 5MB/HD 80（純正）……特価¥505,000
● 5MB/HD160（純正）……特価¥555,000

プリンター 送料¥1,000（一部商品除く）消費税別

① スタイル ライター（アップル）（ケーブル付）……特価¥67,000
② パーソナルレイザー ライターLS（アップル）（ケーブル・トナー付）……特価¥175,000
③ レーザーライターII NJX-J（アップル）（コントローラ・トナー付）……特価¥525,000
④ HPディスクライター（YHP）（ケーブル付）……特価¥85,000
⑤ HPディスクライターC（YHP）（ケーブル付）……特価¥125,000
⑥ HG-5130＋EPSON-LINK（エプソン）……特価¥173,000
⑦ HG-4000＋EPSON-LINK（エプソン）……特価¥135,000
⑧ マイクロライン801PS＋F（オキ）……特価¥725,000
⑨ LP-3000PS-P2（エプソン）……特価¥455,000
⑩ LP-3000PS-F5（エプソン）……特価¥560,000
⑪ マイクロライン801PS（オキ）……特価¥645,000
⑫ レーザープリンター4（スター）……特価¥190,000
⑬ PLP-IIJ（ブラザー）……特価¥150,000
⑭ HL-4PSJ（ブラザー）……特価¥430,000
⑮ IO-735X＋PIXE-COLOR735（シャープ）……特価¥223,000
⑯ LP-2000LT（エプソン）……特価¥139,000
⑰ BCJ-820J（キャノン）……特価¥286,000
⑱ LBP-A304E（キャノン）……特価¥418,000
⑲ LBP-B406E（キャノン）……特価¥270,000
⑳ LBP-A404E（キャノン）……特価¥164,000
㉑ HP-SUPER Paint-JetX1300（YHP）……特価¥440,000
㉒ JX-220（シャープ）……特価¥104,000
㉓ JX-320M（シャープ）（インターフェース・ソフト付）……特価¥176,000
㉔ JX-7000（シャープ）（フルカラー）……特価¥905,000

プリンターセット ケーブル・用紙付（送料¥1,000）

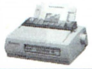

■NEC PC-PR101/T67（定価¥84,800）
● 熱転写、3フォント内蔵
超特価¥57,500
（送料・消費税込み¥60,255）

■BJ-10Vカスタム
キャノン（定価¥69,800）
● インクジェット（PCケーブル・用紙付）
P&A超特価¥42,500
（送料・消費税込み¥44,805）

Ⓐセット	PC-PR201/80LA	（NEC）	定価¥275,000	▶特価¥190,000
Ⓑセット	PR201/63A	（〃）	定価¥158,000	▶特価¥108,000
Ⓒセット	PR201/63	（〃）	定価¥125,000	▶特価¥86,000
Ⓓセット	PR201/45L	（〃）	定価¥95,000	▶特価¥64,500
Ⓔセット	PR150N	（〃）	定価¥69,800	▶特価¥42,500
Ⓕセット	PC-PR201/TC100	（〃）	定価¥168,000	▶特価¥115,000
Ⓖセット	PR101/T67	（〃）	定価¥84,800	▶特価¥57,500
Ⓗセット	PR101/T103	（〃）	定価¥99,800	▶特価¥67,800
Ⓘセット	PR101/T165	（〃）	定価¥120,000	▶特価¥82,000
Ⓙセット	PC-PR1000/2	（NEC）（EPカートリッジ付）	定価¥227,000	▶特価¥155,000
Ⓚセット	PR2000/2	（〃）（〃）	定価¥395,000	▶特価¥266,000
Ⓛセット	PR2000/4	（〃）（〃）	定価¥445,000	▶特価¥299,000
Ⓜセット	AP-300PC	（エプソン）	定価¥59,000	▶特価¥43,000
Ⓝセット	AP-1000PC	（〃）	定価¥99,800	▶特価¥66,000
Ⓞセット	VP-1047PC	（〃）	定価¥99,800	▶特価¥63,000
Ⓟセット	VP-2061PC	（〃）	定価¥130,000	▶特価¥83,000
Ⓠセット	VP-5058PC	（〃）	定価¥215,000	▶特価価格はTEL!
Ⓡセット	VP-5074PC	（〃）	定価¥290,000	▶特価価格はTEL!
Ⓢセット	HG-5130PC	（〃）	定価¥228,000	▶特価¥152,000
Ⓣセット	LP-2000	（〃）	定価¥198,000	▶特価¥135,000
Ⓤセット	VP-5150F	（〃）	定価¥750,000	▶特価¥515,000
Ⓥセット	JP-48CL	（スター）	定価¥62,800	▶特価¥42,000
Ⓦセット	JR-200CL	（〃）	定価¥134,800	▶特価¥59,000
Ⓧセット	JS-2001CL	（〃）	定価¥128,000	▶特価¥83,000
Ⓨセット	JJ-100	（〃）	定価¥79,800	▶特価¥45,000
Ⓩセット	M-1724α	（ブラザー）	定価¥95,000	▶特価¥49,500
⊙セット	M-1924P	（〃）	定価¥148,000	▶特価¥59,000
⊙セット	BJ-330J	（キャノン）（カートリッジ付）	定価¥208,000	▶特価¥99,000
⊙セット	BJ-10V CUSTOM	（〃）	定価¥69,800	▶特価¥42,500
⊙セット	BJ-10V SELECT	（〃）	定価¥79,800	▶特価¥52,000
⊙セット	BJ-15V	（〃）	定価¥89,800	▶特価¥61,000
⊙セット	LBP-A404(LIPSIII)	（PC用）（キャノン）	定価¥355,000	▶特価¥256,000
⊙セット	LBP-B406E	（EP-KII・トナー付）	定価¥424,000	▶特価¥290,000
⊙セット	IO-735X	（シャープ）	定価¥248,000	▶特価¥152,000
⊙セット	FP-110NX(JOYRITER)	（富士通）（PC用）	定価¥49,800	▶特価¥29,800

ラップトップ（ディスケット5枚サービス）（送料¥1,000）

NEC

① PC-9801NS/T	定価¥288,000	▶特価TEL下さい。
② -9801NS/T40	定価¥398,000	▶特価¥268,000
③ -9801NS/T80	定価¥458,000	▶特価¥280,000
④ PC-9801NC	定価¥598,000	▶特価¥405,000
⑤ -9801NC40	定価¥738,000	▶特価¥470,000
⑥ PC-9801NS/L	定価¥288,000	▶特価¥204,000
⑦ -9801NS/L40	定価¥398,000	▶特価¥283,000
⑧ PC-9801T model F51	定価¥850,000	▶特価¥560,000

EPSON

① PC-386NWR2	定価¥278,000	▶特価¥182,000
② NWR1D	定価¥398,000	▶特価¥262,000
③ NWR1D	定価¥458,000	▶特価¥303,000
④ BOOK-L	定価¥378,000	▶特価¥239,000
⑤ PC-286BOOK-STD	定価¥258,000	▶特価¥173,000
⑥ LP	定価¥298,000	▶特価¥195,000

富士通 R-50 CARD

① FMR5011A/B	定価¥278,000	▶特価¥198,000
② FMR50C16A/B	定価¥398,000	▶特価¥286,000

DYNA BOOK

① J-3100SX001-VW	定価¥328,000	▶特価¥230,000
② 041-VW	定価¥428,000	▶特価¥295,000
③ 001-W	定価¥278,000	▶特価¥189,000
④ 021-W	定価¥348,000	▶特価¥235,000
⑤ 041-P	定価¥438,000	▶特価¥274,000
⑥ 041-B	定価¥338,000	▶特価¥213,000

サウンドボード&テンキー&ジョイスティックインターフェース（送料¥500）

限定
Ⓐリトル・オーケストラLS（SNE）定価¥20,000 ▶特価¥8,500
Ⓑリトル・オーケストラSS（SNE）定価¥22,000 ▶特価¥9,000
Ⓒサウンド・オーケストラVS（SNE）定価¥36,000 ▶特価¥17,000

Ⓓ PC-9801-26K	（NEC）	定価¥25,000	▶特価¥20,000
Ⓔ サウンド・オーケストラLS	（SNE）	定価¥30,000	▶特価¥15,500
Ⓕ リトルオーケストラRS	（SNE）	定価¥26,000	▶特価¥14,000
Ⓖ SOS2（ユーティリティソフト）	（SNE）	定価¥12,000	▶特価¥6,800
Ⓗ サウンド・MUSICIAN	（SNE）	定価¥25,000	▶特価¥11,500
Ⓘ リトル・MUSICIAN	（SNE）	定価¥12,000	▶特価¥5,500
Ⓙ GINGA-PRO	（SNE）（テンキー）	定価¥50,000	▶特価¥35,000
Ⓚ GINGA-KANA-PLUS	（SNE）	定価¥25,000	▶特価¥15,500
Ⓛ GINGA-10V	（SNE）（テンキー）	定価¥18,000	▶特価¥11,500
Ⓜ GINGA-10L	（SNE）（〃）	定価¥16,000	▶特価¥10,200
Ⓝ GINGA-10	（SNE）（〃）	定価¥12,000	▶特価¥7,800
Ⓞ JOY-98V（SNE）	（ジョイスティック・インターフェース）	定価¥12,000	▶特価¥7,800
Ⓟ JOY-98L（SNE）	（ジョイスティック・インターフェース）	定価¥10,000	▶特価¥6,500

● 掲載の価格は7月中現在です。価格は変動致しますので、振込み、現金書留、送付前に、お電話にてご確認下さい。

秋葉原でおなじみのP&Aがズバリ超特価セールでご奉仕!!

8/7〜9/3

●お近くの方は、お立寄下さい。専門係員が説明いたします。
●本体単品でも受付します。詳しくは、お電話にてお問合せ下さい。
●ビジネスソフト定価の15%引きOK.!! TEL下さい。

全国通販

●定休日/毎週水曜日
●本広告の掲載の商品については、消費税は含まれておりません。

■コニック(定価¥118,000)	■緑電子	■ICM	■ティアック
◉MI-N80(NS/E用)	⊙DOODA./A-100	◉HC-180ES(外付)	◉HD-201A
●80MB/16ms	●102MB/19ms	●180MB/19ms	●200MB/17ms
●ユーティリティ・インストールソフト付	定価¥118,000	●インターフェース付	●メニュー2付
P&A超特価¥57,000	P&A超特価¥67,000	定価¥218,000	定価¥148,000
(送料・消費税込み¥59,740)	(送料・消費税込み¥70,040)	P&A超特価¥99,000	P&A超特価TEL下さい。
		(送料・消費税込み¥103,000)	

ハードディスク&シリコンディスク (送料¥1,000)

品名	定価	特価
テクサ		
●STATION-120LBS	定価¥118,000	▶特価¥83,500
● 240LB	定価¥158,000	▶特価¥114,000
● RD300	定価¥378,000	▶特価¥269,000
● RD500	定価¥548,000	▶特価¥390,000
● GT100R	定価¥118,000	▶特価¥83,500
●TRUST-NE40 (NS/E用)	定価¥98,000	▶特価¥47,000
● NE80 (〃)	定価¥112,000	▶特価¥60,000
● NE125(〃)	定価¥118,000	▶特価¥86,000
● FA120	定価¥108,000	▶特価¥78,000
● FA240	定価¥148,000	▶特価¥106,000
緑電子		
●横浜Y040	定価¥118,000	▶特価¥72,000
●横浜Y100	定価¥158,000	▶特価¥91,000
●ビルトN40(NS/E用)	定価¥98,000	▶特価¥41,000
● N80(〃)	定価¥108,000	▶特価¥68,000
●ビルトN120(NS/E用)	定価¥128,000	▶特価¥81,500
●GH-120(ダイコ)	定価¥158,000	▶特価¥113,000
● 200(〃)	定価¥218,000	▶特価¥156,000
●びると館(I/Fボード付)	定価¥49,800	▶特価¥37,500
●552N-BOX(N用インターフェース)	定価¥34,800	▶特価¥26,000
●TF-120(安心館)	定価¥69,800	▶特価¥52,500
●ドーダA40	定価¥88,000	▶特価¥59,000
● A100	定価¥118,000	▶特価¥67,000
● A120	定価¥128,000	▶特価¥77,000
● A200	定価¥158,000	▶特価¥98,000
● A120N(N用)	定価¥130,000	▶特価¥91,000
ICM		
●HC-100ES	定価¥138,000	▶特価¥76,000
●FT-100N/120/DB・FB	定価¥118,000	▶特価¥82,000
● 100N/120BL(I/Fなし)	定価¥108,000	▶特価¥76,000
● 180DB/FB	定価¥158,000	▶特価¥103,000
● 180BL(I/Fなし)	定価¥148,000	▶特価¥96,000
● 240DB/FB	定価¥188,000	▶特価¥122,000
● 240BL(I/Fなし)	定価¥178,000	▶特価¥115,000
●INTER-100FN/120FE-FB	定価¥118,000	▶特価¥82,000
● 180FE-FB	定価¥158,000	▶特価¥102,000
● 240F-FB	定価¥188,000	▶特価¥121,000
● 300F-FB	定価¥398,000	▶特価¥282,000
● 500F-FB	定価¥498,000	▶特価¥358,000
●INTER-100FN/120FE-BL(I/Fなし)	定価¥108,000	▶特価¥76,000
● 180FE-BL (I/Fなし)	定価¥148,000	▶特価¥96,000
● 240F-BL (I/Fなし)	定価¥178,000	▶特価¥115,000
● 300F-BL (I/Fなし)	定価¥388,000	▶特価¥276,000
● 500F-BL (I/Fなし)	定価¥488,000	▶特価¥352,000
●INTER-120GE	定価¥118,000	▶特価¥83,800
● 180GE	定価¥158,000	▶特価¥113,000
● 240GE	定価¥188,000	▶特価¥134,000
● 300GE	定価¥398,000	▶特価¥285,000
● 500GE	定価¥498,000	▶特価¥358,000
●C-FLAT40II	定価¥88,000	▶特価¥63,000
● 80	定価¥118,000	▶特価¥83,800
●Pack-E40II	定価¥88,000	▶特価¥64,000
● E80	定価¥128,000	▶特価¥70,000
● E120	定価¥138,000	▶特価¥93,000
●Pack-A40II	定価¥88,000	▶特価¥64,000
● A80	定価¥128,000	▶特価¥85,000
● A120	定価¥138,000	▶特価¥93,000
キャラベル		
●AV-100HGS-P(I/F付)	定価¥114,000	▶特価¥76,000
● 120HGS-P(〃)	定価¥138,000	▶特価¥80,000
● 200HGS-P(〃)	定価¥208,000	▶特価¥135,000
●FB-125SXE	定価¥158,000	▶特価¥108,000
●AV-040SXE	定価¥108,000	▶特価¥39,000
● 080SXE	定価¥128,000	▶特価¥54,000
● 040NSII	定価¥108,000	▶特価¥76,000
●AV-125SXE	定価¥138,000	▶特価¥79,000
ロジテック		
●LHD-S40NP(FA用)	定価¥79,800	▶特価¥56,300
● S100NP	定価¥99,800	▶特価¥69,500
●LHD-S120HP	定価¥109,800	▶特価¥77,800
● S240HP	定価¥149,800	▶特価¥105,800
●SHD-S100J	定価¥99,800	▶特価¥69,500
● S200J	定価¥148,000	▶特価¥104,700
●LHD-B120H	定価¥118,000	▶特価¥83,500
● B240H	定価¥168,000	▶特価¥118,000
●LHD-NS130(98NOTE用)	定価¥118,000	▶特価¥83,700
テクノジャパン		
●PD-125EX	定価¥108,000	▶特価¥75,500
● -200EX	定価¥138,000	▶特価¥98,000
● -120SS	定価¥158,000	▶特価¥111,000
● -240SS	定価¥238,000	▶特価¥167,000
コンピュータリサーチ		
●CRC-SC100D	定価¥108,000	▶特価¥73,500
● SC130D	定価¥125,000	▶特価¥79,000
● ISC100	定価¥122,000	▶特価¥70,000
● ISC130	定価¥145,000	▶特価¥83,000
ティアック		
●HD-41A	定価¥84,000	▶特価¥49,800
● -101A	定価¥128,000	▶特価¥65,000
● -201A	定価¥148,000	▶特価TEL下さい。
●IF-55TN(NOTE用I/F)	定価¥30,000	▶特価¥24,000
●HD-1101	定価¥128,000	▶特価¥75,000
● 1201	定価¥168,000	▶特価¥115,000
● 1341	定価¥378,000	▶特価¥255,000
メルコ		
●SDR-4000(シリコンディスク)		▶特価¥49,800
● 8000(〃)		▶特価¥63,800
● 20M(〃)		▶特価¥106,500
● 40M(〃)		▶特価¥178,000
● 80M(〃)		▶特価¥320,000
● 100M(〃)		▶特価¥390,000
I/Oデータ		
●SDB- 8ME(シリコンディスク)		▶特価¥60,000
● 16ME(〃)		▶特価¥103,000
● 24ME(〃)		▶特価¥146,000
● 32ME(〃)		▶特価¥187,000
● 40ME(〃)		▶特価¥231,000

RAMディスク▶I/Oデータには、全てPIO-IOS-10STD(ソフト)が付きます。 (送料¥500)

品名	特価
■メルコ	
●EMJ-1000R	特価¥14,600
● 2000R	特価¥18,500
● 4000R	特価¥28,000
● 6000R	特価¥40,300
● 8000R	特価¥52,800
● 12MR	特価¥78,000
● 16MR	特価¥103,000
●RCD-2000(NOTE用)	特価¥15,600
● 4000(〃)	特価¥29,500
● 6000(〃)	特価¥42,600
● 8000(〃)	特価¥52,500
● 16M(〃)	特価¥225,000
● 24M(〃)	特価¥339,000
●ENT-6000(NS/T)	特価¥32,800
● 2000(〃)	特価¥13,300
●EFA-4000(FA)	特価¥25,100
● 6000(〃)	特価¥38,200
● 8000(〃)	特価¥48,700
● 10M(〃)	特価¥60,800
● 12M(〃)	特価¥73,000
●EFS-4000	特価¥26,200
● 6000	特価¥46,600
● 8000	特価¥50,000
● 10M	特価¥62,500
● 13M	特価¥81,500
●ECS-4000L(CS)	特価¥27,200
●EDX-0 (DX用)	特価¥6,000
● 2000(〃)	特価¥21,200
● 4000(〃)	特価¥36,000
● 8000(〃)	特価¥65,500
●EDA-0 (RA21 DA用)	特価¥6,600
● 2000(〃)	特価¥23,500
●EDA-4000R(DA用)	特価¥21,700
● 6000R(〃)	特価¥33,200
● 8000R(〃)	特価¥44,500
● 10MR(〃)	特価¥55,900
● 12MR(〃)	特価¥67,200
●EDS-2000 (DS用)	特価¥23,800
● 4000L(〃)	特価¥27,200
●MHA-2000L(H98用)	特価¥23,800
●EHS-4000 (〃)	特価¥30,500
● 6000 (〃)	特価¥43,000
●EHS-8000(〃)	特価¥57,000
● 10M(〃)	特価¥71,000
● 12M(〃)	特価¥85,000
●MTA-4000L(T用)	特価¥30,500
●MRS-4000L(〃)	特価¥40,500
●MES-3000L(ES用)	特価¥32,500
●XMC-2000E	特価¥14,200
●XMB-1000E	特価¥7,500
●MRC-3000L(〃)	特価¥32,800
●MRL-4000L(RL用)	特価¥37,500
●ESL-2000(エプソンLAPTOP)	特価¥24,800
● 4000(〃)	特価¥35,800
● 8000(〃)	特価¥63,500
●EML-2000L(9801LAPTOP)	特価¥28,300
● 4000L(〃)	特価¥45,500
●EMB 2000 (〃)	特価¥27,300
● 4000 (〃)	特価¥43,500
■I・Oデータ	
●FA34- 4M(FA)	特価¥25,300
●FA34- 6M(〃)	特価¥39,600
● 8M(〃)	特価¥49,800
● 10M(〃)	特価¥64,000
● 12M(〃)	特価¥78,500
● 14M(〃)	特価¥92,000
●FS-34- 4M	特価¥25,000
● 6M	特価¥38,900
● 8M	特価¥48,900
● 10M	特価¥62,500
● 12M	特価¥77,300
● 14M	特価¥90,000
●NT34- 2M(NS/T)	特価¥13,100
● 6M(〃)	特価¥34,200
●PIO-PC34FX-1ME	特価¥13,100
● 2ME	特価¥18,500
● 4ME	特価¥29,000
● 8ME	特価¥50,500
●PIO-PC34F- 3ME	特価¥27,200
● 6ME	特価¥44,000
● 12ME	特価¥73,900
● 16ME	特価¥105,000
●PIO-34N- 2ME	特価¥17,000
● 4ME	特価¥27,900
● 6ME	特価¥41,500
●PIO-34N- 8ME	特価¥51,000
●PIO-EX34F- 2ME	特価¥16,400
● 4ME	特価¥30,500
● 8ME	特価¥54,000
●PIO-SB34- 2ME	特価¥20,700
● 4ME	特価¥32,200
●PIO-DA134- 4ME(DA用)	特価¥22,200
● 6ML(〃)	特価¥37,600
● 8ML(〃)	特価¥49,000
● 10ML(〃)	特価¥63,000
● 12ML(〃)	特価¥74,600
● DS134 4ML(DS)	特価¥25,000
● EX134 2ML	特価¥15,300
● 4ML	特価¥29,000
●PIO-98H34- 4ME(H98用)	特価¥32,200
● 98T34- 4ME(T用)	特価¥32,200
●PIO-ES 34- 4MB	特価¥34,500
●EP-386M- 4MA(386M)	特価¥32,800
●EP-RB7D- 4ME(386用)	特価¥31,700
● 8ME(〃)	特価¥58,000
●EP-RB7S- 4ME(GE用)	特価¥30,000
●EP-RB8- 4M (386P)	特価¥30,000
●EP-SIM- 2ME(386用)	特価¥14,500
● 4ME(〃)	特価¥28,700
●PIO-SIM61- 2ME	特価¥14,500
●PIO-98NT- 2ME(NOTE用)	特価¥15,900
● 4ME(〃)	特価¥30,000
● 8ME(〃)	特価¥54,500
●EP-NTB- 2ME	特価¥24,200
● 4ME	特価¥34,200
● 6ME	特価¥48,200
● 8ME	特価¥62,500
● IOS-10mini Ver2	特価¥3,800
● IOS-10STD	特価¥4,500
● D.H.TOOL	特価¥11,900
■NEOS	
●NS-EMS-2M	特価¥14,800
● 4M	特価¥23,900
●NE-EMS-4LA	特価¥23,900

■GOLD98-4M (NOTE) 特価¥26,200　■GOLD98-8M (NOTE用) 特価¥44,300

周辺機器コーナー (送料¥1,000)

NEC	EPSON	シャープ
●PC-IN503G	●GT-1000	●JX-100S
定価¥145,000	定価¥79,800	定価¥89,800
特価¥102,500	特価¥57,500	特価¥44,000

品名	定価	特価
ⒶPC-IN505 (NEC)	定価¥138,000	▶特価¥97,500
Ⓑ 506 (〃)	定価¥228,000	▶特価¥158,000
Ⓒ 502N(〃)	定価¥90,800	▶特価¥77,800
ⒹGT-8000 (エプソン)	定価¥298,000	▶特価¥213,000
Ⓔ 6000 (〃)	定価¥178,000	▶特価¥121,000
Ⓕ 100V (〃)	定価¥44,800	▶特価¥31,300
ⒼHS-40CLH⊕HS-BD(オムロン)	定価¥64,800	▶特価¥45,500
ⒽHS-60FH⊕HS-BD (〃)	定価¥64,800	▶特価¥45,500
ⒾHS- 7RII (〃)	定価¥39,800	▶特価¥25,800
Ⓙ 10RII (〃)	定価¥49,800	▶特価¥33,000
ⓀHVS-10(HAL研)	定価¥29,800	▶特価¥21,500
ⓁHGS-10(〃)	定価¥39,800	▶特価¥24,500
ⓂJX-100S(シャープ)	定価¥89,800	▶特価¥44,000
Ⓝ 220 (〃)	定価¥145,000	▶特価¥104,000
ⓄIO-735X (〃)	定価¥248,000	▶特価¥152,000
ⓅCOMSTARZ CLuB24/5(NEC)	定価¥39,800	▶特価¥26,000
Ⓠスケッチメイト(ローランド)	定価¥69,800	▶特価¥52,500
ⓇPV-M24V5B(AIWA)	定価¥36,800	▶特価¥25,500
ⓈPV-A24V5B(AIWA)	定価¥39,800	▶特価¥26,500
ⓉMD-24FB5V (オムロン)	定価¥39,800	▶特価¥25,500
Ⓤ 96FS5V (〃)	定価¥198,000	▶特価¥137,000
ⓋMD-24FN5V(オムロン)	定価¥36,800	▶特価¥25,500
Ⓦ 24FP5V (〃)	定価¥36,800	▶特価¥24,900
ⓍDXY-1200(ローランド)	定価¥158,000	▶特価¥119,000
Ⓨ 1300(〃)	定価¥228,000	▶特価¥172,000
Ⓩミュージ郎 (〃)	定価¥158,000	▶特価¥128,000
●ミュージ郎Jr(NOTE) (ローランド)	定価¥98,000	▶特価¥77,500
● (BOARD)(〃)	定価¥59,800	▶特価¥49,000
●SFC-20(メガソフト)(FAXアダプター)	定価¥98,000	▶特価¥75,500
● 07(〃)(〃)	定価¥58,000	▶特価¥44,900
● 25(〃)(〃)	定価¥89,800	▶特価¥70,000
●HALFAX960 (HAL研)(FAXアダプター)	定価¥78,000	▶特価¥61,000
●HALFAX960EX(〃)(〃)	定価¥98,000	▶特価¥76,500

外付FDD (送料¥1,000)

■CRC-FD5SS(C・リサーチ 5"×1)…定価¥38,800▶特価¥21,900

品名	定価	特価
●CRC-FD3.5SS (3.5"×1) (C・リサーチ)	定価¥23,800	▶特価¥15,800
● FD3.5WS (3.5"×2) (〃)	定価¥43,800	▶特価¥28,600
● FD3.5SH (3.5"×1自動)(〃)	定価¥33,800	▶特価¥22,000
● FD3.5WH (3.5"×2自動)(〃)	定価¥53,800	▶特価¥35,000
● FD5SS (5"×1) (〃)	定価¥33,800	▶特価¥21,900
● FD5WS (5"×2) (〃)	定価¥58,800	▶特価¥38,000
● FD5SH (5"×1自動)(〃)	定価¥43,800	▶特価¥28,500
● FD5WH (5"×2自動)(〃)	定価¥65,800	▶特価¥42,700
● FD5N (5"×1)(9801N用)(C・リサーチ)	定価¥55,800	▶特価¥30,000
●FD-311NS (3.5"×1ソフト切換)(ミックジャパン)	定価¥23,800	▶特価¥15,800
● 312NS (3.5"×2ソフト切換)(ミックジャパン)	定価¥43,800	▶特価¥24,000
● 311NH (3.5"×1自動)(ミックジャパン)	定価¥33,800	▶特価¥22,500
● 312NH (3.5"×2自動)(〃)	定価¥49,800	▶特価¥32,500
● 511N (5"×1) (〃)	定価¥34,800	▶特価¥21,300
●AD-F35WA (3.5"×2自動)(アルファデータ)	定価¥49,800	▶特価¥30,800
● -F50S (5"×1) (〃)	定価¥37,800	▶特価¥25,000
● -F50W (5"×2) (〃)	定価¥49,800	▶特価¥34,800
● -F50SA (5"×1自動)(〃)	定価¥47,800	▶特価¥29,700
● -F50WA (5"×2自動)(〃)	定価¥59,800	▶特価¥38,000
●LITTLE-ZFS (3.5"×1)(緑電子)	定価¥39,800	▶特価¥23,600
● -ZFW (3.5"×2)(〃)	定価¥59,800	▶特価¥36,500

数値データプロセッサー(インテル) (送料¥1,000)

品名	定価	特価
①JBOX8087	定価¥19,000	▶特価¥13,500
②JBOX8087-1	定価¥36,000	▶特価¥15,800
③JBOX8087-2	定価¥27,200	▶特価¥18,300
④JBOX80287-XL	定価¥24,800	▶特価¥17,800
⑤JBOX387DX-33	定価¥72,000	▶特価¥34,000
⑥JBOX387SX-16	定価¥37,000	▶特価¥23,500
⑦JBOX387SX-20	定価¥40,000	▶特価¥25,000
⑧JBOX487SX-20	定価¥120,000	▶特価¥78,000

P&A特選パソコンラック (送料無料)

①3段¥7,900

1230(H)×600(D)×650(W) (消費税込み¥8,137)

②4段¥8,800

1230(H)×600(D)×650(W) (消費税込み¥9,064)

③5段¥12,500

1310(H)×700(D)×640(W) (消費税込み¥12,875)

※全機種=移動自由(キャスター付)●5段のみ=キーボード収納可能、電源コード付(2.5m)(2P)

注目!!冬のボーナス一括払い手数料(金利)無料
(9月末/10月末/11月末/12月末のいずれかをご指定下さい。)

〔銀行振込でお申し込みの方〕(電信扱いでお振込み下さい。)

〔振込先〕住友銀行　新小岩支店
普通預金 1451576
(株)ピー・アンド・エー

超低金利クレジット率

回数	3	6	10	12	15
手数料	3.0	4.0	5.5	5.5	8.5
回数	24	36	48	60	72
手数料	11.5	16.0	21.0	27.0	33.0

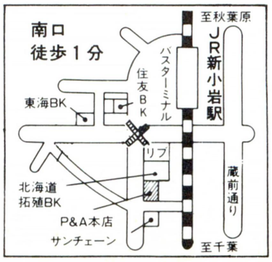

P&A 株式会社ピー・アンド・エー
〒124 東京都葛飾区新小岩2丁目1番地19号
☎03-3651-0148(代) FAX.03-3651-0141
●営業時間：AM10:00〜PM7:00
日・祭：AM10:00〜PM6:00

●現金書留及び銀行振込でお申し込みの方は、上記商品の料金に3%加算の上でお申し込み下さい。詳しくは、お電話でお問い合せ下さい。

X68000用ハードディスク(ロジテック&システムサコム)
(送料¥1000)
①LHD-FM100E(ロジテック)(定価¥99,800)
▶特価 P&A超特価TEL下さい。
②LHD-FM200E(ロジテック)(定価¥138,000)
▶特価 P&A超特価TEL下さい。
③HD-J100(システムサコム)(定価¥128,000)
▶特価¥84,000(送料・消費税込み¥87,550)
④HD-J130(システムサコム)(定価¥148,000)
▶特価¥100,000(送料・消費税込み¥104,030)
⑤HD-J170(システムサコム)(定価¥189,000)
▶特価¥117,000(送料・消費税込み¥121,540)

ズバリ ご奉仕 SHARP

P&Aならではの
新品パソコン
5年保証

《業界No.1の"P&Aメンテナンスサポ

最高の保証システム

①業界最長の新品パソコン5年保証
(※モニター・プリンター3年間保証!! ※一部商品は除きます。)
②中古パソコンの1年間保証
(※モニター・プリンター6ヶ月間保証!!)
③永久買取保証
④初期不良交換期
(※新品商品に限
⑤配達日の指定O
⑥夜間配達もOK
(※PM6:00〜PM8:00の間

注目!!冬のボーナス一括払い手数料(金利)無料
(9月末/10月末/11月末/12月末のいずれかをご指定下さい。)

X68000 CompactXVI/XVI/XVI-HD ※送料¥2,000、消費税別

今月の特選!! 特価品
Compact XVI
●CZ-674C-H
●CZ-608D-H
●CZ-6FD5(5″FDD)
さらに安くなります!!
定価¥492,600
P&A超特価 ~~¥320,000~~
(※X68000サービスゲーム全て付いています。)
(※モニターをCZ-606Dに変更の場合 ¥10,000を引いて下さい)

右記セットでお買い上げの方にもれなくプレゼント!!
①「ダウンタウン熱血物語(¥8,800)」
はもちろん、さらにその上、人気の
イ「ロードス島戦記(¥9,800)」
ロ「グラディウスII(¥9,800)」
ハ「ザ・プロサッカー68(¥9,800)」
ニ「信長の野望武将風雲録(¥9,800)」
ホ「ELLE(エル)(¥7,800)」
の中のいずれか2本をプレゼント!!

X68000-CompactXVI ●ディスケット10枚●ジョイカード2ケプレゼント中!! さらにお安く!!
Ⓐセット:CZ-674C+CZ-608D………定価¥392,800▶特価 ~~¥281,000~~

12回	24,700	24回	13,000	36回	9,000	48回	7,000	60回	5,900

X68000-XVI ▶セットでお買い上げの方に●ディスケット10枚●ジョイカード2ケプレゼント中!!
Ⓐセット:CZ-634C-TN+CZ-606D-TN………定価¥447,800▶特価価格はTEL下さい。

12回	26,200	24回	13,800	36回	9,600	48回	7,500	60回	6,300

Ⓑセット:CZ-634C+TN+CZ-614D-TN……定価¥503,000▶特価価格はTEL下さい。

12回	29,700	24回	15,700	36回	10,800	48回	8,200	60回	7,100

X68000-XVI-HD ▶セットでお買い上げの方に●ディスケット10枚●ジョイカード2ケプレゼント中!!
Ⓐセット:CZ-644C-TN+CZ-606D-TN………定価¥597,800▶特価価格はTEL下さい。

12回	35,700	24回	18,800	36回	13,000	48回	10,200	60回	8,600

Ⓑセット:CZ-644C-TN+CZ-614D-TN………定価¥653,000▶特価価格はTEL下さい。

12回	39,000	24回	20,600	36回	14,300	48回	11,200	60回	9,400

※上記のモニターを、CZ-606D(定価¥79,800)、CZ-604D(定価¥94,800)、CZ-607D(定価¥99,800)、CZ-605D(定価¥115,000)、CZ-608D(定価¥94,800)、CZ-614D(定価¥135,000)、CU-21HD(定価¥148.000)に変更の場合、TEL下さい。超特価で販売致します。

プリンター(ケーブル用紙付) (送料¥1,000 消費税別)

■CZ-8PC5-BK
定価¥96,800▶特価¥69,000
■CZ-8PK10
定価¥97,800▶特価¥71,000
■CZ-8PG2
定価¥160,000▶特価価格はTEL
■CZ-8PG1
定価¥130,000▶特価価格はTEL

カラーイメージジェット
■IO-735X-B
定価¥248,000
特価
¥152,000
(送料・消費税込み ¥157,590)

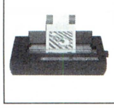

X68000シリーズ〜P&Aスペシャルセット (送料¥2,000・消費税別)

注目 スペシャルプレゼント!!
★SUPER-HD には、上記の①をプレゼント
★PRO-II には、上記の①+イ〜ホの中の2本をプレゼント
ズバリ価格で大奉仕中
●ディスケット10枚、●ジョイカード2個プレゼント中

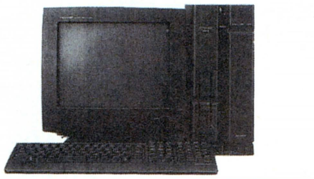

SUPER-HD P&A特選セット 限定
Ⓐセット:■CZ-623C-TN(単品)……………定価¥498,000▶特価¥199,000
Ⓑセット:■CZ-623C-TN+CZ-606D………定価¥577,800▶特価¥254,000
Ⓒセット:■CZ-623C-TN+CZ-608D………定価¥592,800▶特価¥267,000
Ⓓセット:■CZ-623C-TN+CZ-607D………定価¥597,800▶特価¥269,000
Ⓔセット:■CZ-623C-TN+CZ-614D………定価¥633,000▶特価¥289,000
Ⓕセット:■CZ-623C-TN+CU-21HD………定価¥646,000▶特価¥299,000

PRO-II P&A特選セット 限定
Ⓐセット:■CZ-653C(単品)…………定価¥285,000▶特価¥138,000
Ⓑセット:■CZ-653C+CZ-606D……定価¥364,800▶特価¥195,000
Ⓒセット:■CZ-653C+CZ-604D……定価¥379,800▶特価¥197,000
Ⓓセット:■CZ-653C+CZ-608D……定価¥379,800▶特価¥207,000
Ⓔセット:■CZ-653C+CZ-607D……定価¥384,800▶特価¥209,000
Ⓕセット:■CZ-653C+CZ-614D……定価¥420,000▶特価¥229,000
Ⓖセット:■CZ-653C+CU-21HD……定価¥433,000▶特価¥239,000

X68000メモリボード(I/Oデータ&シャープ)(送料¥500)

①SH-6BE1-1M(600CE用)定価¥25,000
(送料・消費税込み¥18,952)……特価¥17,900
②PIO-6BE1-A定価¥25,000
(送料・消費税込み¥16,583)……特価¥15,600
③PIO-6BE2-2M定価¥50,000
(送料・消費税込み¥32,239)……特価¥30,800
④PIO-6BE4-4M定価¥88,000
(送料・消費税込み¥55,620)……特価¥53,500

■SX-68MII
(MIDI)
(サコム)定価¥19,800
特価¥13,500
(送料・消費税込み¥14,420)

■HGS-68
(スキャナ)
(HAL研)定価¥39,800
特価¥24,500
(送料・消費税込み¥26,265)

モデム

富士通■FMMD-311G(定価¥35,800)
▶特価¥24,800
(送料・消費税込¥26,574)
AIWA■PV-M24B5(定価¥39,800)
▶特価¥25,000
(送料・消費税込¥26,780)
オムロン■MD-24FB5V(定価¥39,800)
▶特価¥25,500
(送料・消費税込¥27,295)

《増設メモリー&数値演算プロセッサ》計測技研

①PRKII-02(2M)…定価¥55,000▶特価¥39,800
②PRKII-04(4M)…定価¥90,000▶特価¥67,000
③PRKII-06(6M)…定価¥125,000▶特価¥92,500
④PRKII-08(8M)…定価¥160,000▶特価¥119,000
⑤PRKII-12(2M)…定価¥85,000▶特価¥63,000
⑥PRKII-14(4M)…定価¥120,000▶特価¥89,500
⑦PRKII-16(6M)…定価¥155,000▶特価¥114,500
⑧PRKII-18(8M)…定価¥190,000▶特価¥141,000
⑨PR MC-68881RC……定価¥38,000▶特価¥27,000

周辺機器コーナー (送料¥500・消費税別)

①CZ-8NSI………定価¥188,000▶特価¥133,000
②CZ-6VTI………定価¥69,800▶特価¥49,500
③CZ-6TU………定価¥33,100▶特価¥23,900
④BF-68PRO……定価¥19,800▶特価¥14,400
⑤CZ-8NM3……定価¥9,800▶特価¥7,200
⑥CZ-8NT1……定価¥13,800▶特価¥10,000
⑦CZ-6BE2A……定価¥59,800▶特価¥42,800
⑧CZ-6BE2B……定価¥54,800▶特価¥39,300
⑨CZ-6BE2D……定価¥54,800▶特価¥39,300
⑩CZ-6BF1………定価¥49,800▶特価¥35,800
⑪CZ-6BPI………定価¥79,800▶特価¥57,000
⑫CZ-6BMI………定価¥26,800▶特価¥19,300
⑬CZ-6EBI………定価¥88,000▶特価¥63,000
⑭AN-S100………定価¥36,600▶特価¥26,300
⑮CZ-6SDI………定価¥44,800▶特価¥32,500
⑯CZ-6BN1………定価¥29,800▶特価¥21,500
⑰CZ-6BV1………定価¥21,000▶特価¥15,200
⑱CZ-6BC1………定価¥79,800▶特価¥57,000
⑲CZ-6BG1………定価¥59,800▶特価¥43,000
⑳CZ-6BU1………定価¥39,800▶特価¥28,500
㉑CZ-6PV1………定価¥198,000▶特価¥142,000
㉒CZ-6BS1………定価¥29,800▶特価¥21,500
㉓CZ-8NJ2………定価¥23,800▶特価¥17,500
㉔CZ-6BL2………定価¥298,000▶特価¥214,000
㉕JX-100S………定価¥89,800▶特価¥44,000
㉖JX-220X………定価¥168,000▶特価¥121,000
㉗IO-735XB………定価¥248,000▶特価¥154,000
㉘LC-10CIH………定価¥598,000▶特価¥459,000
㉙CZ-6CS1(674C用)・定価¥12,000▶特価¥8,900

X68000用ソフトコーナー (送料1ヶ〜5ヶまで¥500・消費税別)

◆Z's STAFF PRO68K Ver3.0(ツアイト)……定価¥58,000▶特価¥36,500
◆Z's TRIPHONY デジタルクラフト(ツアイト)……定価¥39,800▶特価¥27,000
◆テラッツォ(ハミングバード)……定価¥19,400▶特価¥13,600
◆マジックパレット(ミュージカルプラン)……定価¥19,800▶特価¥14,200
◆Gツール(ザインソフト)……定価¥28,000▶特価¥18,600
◆たーみのる2(SPS)……定価¥17,800▶特価¥13,000
◆Mu-1 Super……定価¥39,800▶特価¥28,500
◆サイクロンEXPRESSα 68……定価¥98,000▶特価¥69,000
◆KAMIKAZE(サムシンググッド)……定価¥68,000▶特価¥43,800
◆C-TRACE68 Ver3.0(キャスト)……定価¥98,000▶特価¥68,500
◆G68K Ver.2 PRO……定価¥22,000▶特価¥17,300
◆C&Professional Pack(マイクロウェアジャパン)……定価¥58,000▶特価¥39,800
◆Final Ver3.2(エーエスピー)……定価¥38,000▶特価¥29,000
◆CZ-213MSD MUSIC PRO68K……定価¥18,800▶特価¥13,200
◆CZ-214MSD SOUND PRO68K……定価¥15,800▶特価¥11,300
◆CZ-215MSD Sampling PRO68K……定価¥17,800▶特価¥12,500
◆CZ-220BSD DATA PRO68K……定価¥58,000▶特価¥40,000
◆CZ-224LSD The 福袋 Ver2.0……定価¥9,900▶特価¥7,400
◆CZ-225BSD Multiword Ver1.1……定価¥32,000▶特価¥23,000
◆CZ-243BSD CYBERNOTE PRO68K……定価¥19,800▶特価¥15,000
◆CZ-247MSD MUSIC PRO68K[MIDI]……定価¥28,800▶特価¥20,500
◆CZ-249GSD CANVAS PRO68K……定価¥29,800▶特価¥22,000
◆CZ-251BSD Hyper word……定価¥39,800▶特価¥29,400
◆CZ-253BSD CARD PRO68K Ver2.0……定価¥29,800▶特価¥22,700
◆CZ-257CSD Communication PRO68K Ver2……定価¥19,800▶特価¥15,300
◆CZ-258BSD Teleportion PRO68K……定価¥22,800▶特価¥16,900
◆CZ-261MSD MUSIC studio PRO68K Ver2.0……定価¥28,800▶特価¥21,200
◆CZ-263GWD Easypaint SX-68K……定価¥12,800▶特価¥9,800
◆CZ-265HSD New Print Shop Ver2.0……定価¥20,000▶特価¥15,400
◆CZ-266BSD Press Conductor PRO68K……定価¥28,800▶特価¥22,000
◆CZ-284SSD OS-9/X68000 Ver2.4……定価¥35,800▶特価¥25,600
◆CZ-285LSD C-Compiler PRO68K Ver2.1……定価¥44,800▶特価¥32,500
◆CZ-286BSD BUSINESS PRO68K Popular……定価¥28,000▶特価¥20,500
◆CZ-287SS SX-WINDOW Ver2.0……定価¥12,800▶特価¥9,800
★ゲームソフト25%OFF OK!!(一部ソフト除く)

ソフト・コーナー (送料・消費税別)送料1ヶ〜10ヶまで¥700

■Micro Soft WORKS Ver2.5
定価¥40,000
大特価¥26,000

■まいと〜く Ver2.1
定価¥28,000
大特価¥17,800

■一太郎 Ver.4.3
定価¥58,000
大特価¥34,800

■知子の情報 Ver.4
定価¥28,000
大特価¥18,500

■アートマスター・コア
定価¥28,000
大特価¥18,500

〈ワープロ〉
●一太郎 Ver4.3……定価¥58,000➡特価¥34,800
●一太郎 dash……定価¥39,000➡特価¥24,800
●テラV……定価¥24,000➡特価¥21,500
●PIEXE Ver.2(アルガ)・定価¥58,000➡特価¥36,500
●ARUGA-Spiritu……定価¥38,000➡特価¥25,000
●松 Ver.5……定価¥58,000➡特価¥33,800
●MS Word for Windows……定価¥58,000➡特価¥40,000
●Z's WORD JG Ver3.0……定価¥58,000➡特価¥41,500
●直子の代筆 Ver.4…定価¥9,800➡特価¥6,500
●ユーカラWAVE……定価¥9,800➡特価¥6,500
●アシストレター……定価¥9,700➡特価¥6,500
●遊名人 Ver.5……定価¥36,000➡特価¥24,000
●遊名人Pro Ver.5…定価¥75,000➡特価¥47,800
●毛筆わーぷろSr.4.0…定価¥75,000➡特価¥51,500
●毛筆わーぷろJr.4.0…定価¥33,000➡特価¥23,000
●刀ワード……定価¥25,800➡特価¥17,500
〈データベース〉
●桐 Ver.4……定価¥98,000➡特価¥63,000
●桐Ver.3無料UPシール付(限定)定価¥98,000➡特価¥55,000
●ASKA Ver.2……定価¥32,000➡特価¥22,800
●ナイル……定価¥95,000➡特価¥62,700
●d-Base IV1.1J……定価¥198,000➡特価¥142,000
●F1 DATABOX……定価¥32,000➡特価¥22,800
●Ninja4……定価¥35,000➡特価¥23,000
●ZERO EX……定価¥52,000➡特価¥34,500
●The CARD3+……定価¥48,000➡特価¥34,500
●dBXL Ver.1.4J……定価¥69,800➡特価¥53,800
●QUICKSILVER Ver1.4J・定価¥198,000➡特価¥152,000
●PARADOX3.5……定価¥168,000➡特価¥69,500
●Let's アイリス4……定価¥58,000➡特価¥38,000
●パワーベース……定価¥19,400➡特価¥13,800
●アシストカード……定価¥9,700➡特価¥6,500
●知子の情報 Ver.4…定価¥28,000➡特価¥18,500
〈表計算〉
●Lotus123R2.3J……定価¥98,000➡特価¥60,000
●123NOTEBOOK……定価¥38,000➡特価¥25,000
●Microsoft Excel……定価¥98,000➡特価¥61,000
●Cubic CALC……定価¥78,000➡特価¥51,500
●Multiplan4.1……定価¥68,000➡特価¥44,900
●Success……定価¥68,000➡特価¥44,900
●Recalc……定価¥58,000➡特価¥41,500
●アシストカルク……定価¥9,700➡特価¥6,500
〈グラフィック〉
●Z's STAFF Kid98・定価¥28,000➡特価¥18,500
●アートマスター・コア…定価¥28,000➡特価¥18,500
●花子 Ver.2……定価¥58,000➡特価¥39,000
●CANDY4……定価¥58,000➡特価¥39,800
●3・D PERS……定価¥80,000➡特価¥57,200
●アシストアート……定価¥9,700➡特価¥6,500
〈通信〉
●まいと〜く Ver.2.1…定価¥28,000➡特価¥17,800
●CCT98III……定価¥20,000➡特価¥15,000
●ES TERM2+……定価¥24,000➡特価¥17,500
●COM-NET……定価¥28,000➡特価¥18,500
●ACCSESS MATE3…定価¥19,800➡特価¥15,500
●LET'S TALK かたろう…定価¥38,000➡特価¥26,000
●アシストコール……定価¥9,700➡特価¥6,500
〈OS・言語〉
●MS-DOS3.3D基本機能セット…定価¥9,800➡特価¥6,900
●MS-DOS3.3D拡張機能セット…定価¥8,200➡特価¥6,600
●MS-DOS Ver5.0基本機能セット 定価¥12,800➡特価¥9,000
●MS-DOS Ver5.0拡張機能セット 定価¥10,000➡特価¥8,000
●MS-WINDOWS3.0A……定価¥25,000➡特価¥18,500
●Quick C……定価¥20,000➡特価¥12,800
●Qick BASIC……定価¥20,000➡特価¥12,800
●True BASIC……定価¥18,000➡特価¥11,700
●TURBO C++2nd Edition……定価¥20,000➡特価¥14,300
〈エディター・ユーティリティ〉
●MIFES98……定価¥38,000➡特価¥27,500
●章子の書斎……定価¥16,000➡特価¥11,000
●ノートンユーティリティズ・定価¥38,000➡特価¥27,500
●VZエディター……定価¥9,800➡特価¥7,800
●ノストラダムス98……定価¥28,000➡特価¥21,800
●エコロジーII……定価¥28,000➡特価¥21,800
●オーシャノグラフィII…定価¥22,000➡特価¥17,000
●全略ハードディスク殿 Ver.2 定価¥18,000➡特価¥13,000

ート》

間3ヶ月
らせていただきます。)
く!!(土曜・日曜・祭日もOK!!)

※一部地域は除きます。)

便利でお得な支払い

①翌月一括払い手数料無料
(ご利用下さい。)
②業界No.1の低金利!!
③月々の支払いは¥1,000より
④9ヶ月先からのスキップ払いOK!!
⑤84回までの分割、ボーナス併用OK!!
⑥カレッジクレジット
⑦ステップアップクレジット
⑧ボーナスだけで10回払いOK!!
⑨現金一括支払いOK!!
(※商品・金額ご確認の上、銀行振込・現金書留にてご入金下さい。)

FUJITSU

■拡張RAM=メルコ&I/Oデータ

①XMT-2000L(メルコ)……定価¥21,000▶特価¥14,700
②FJ-SIM32-2ME(I/Oデータ)·定価¥21,000▶特価¥14,500
③　4ME(I/Oデータ)·定価¥35,000▶特価¥24,000
④　8ME(I/Oデータ)·定価¥65,000▶特価¥44,700

▶P&A特選=FM-TOWNS 20Fセット(送料・消費税込み)

FM-TOWNS 20F

- FM-TOWNS20F(本体)…¥323,000
- FMT-DP533(カラーモニター)……¥ 69,800
- FMT-KB107/207(テンキー付)……¥ 30,000

※ゲームソフト(メリーゴーランド)付

定価¥422,800▶特価¥239,000

12回	24回	36回	48回	60回
21,000	11,100	7,700	6,000	5,000

プレゼント中!!(セットでお買い上げの方に—!)
- ディスケット 5枚
- 専用シリコンキーボード・カバー
- 富士通オリジナルテレフォン・カード

送料・消費税込み!!

■拡張RAM
(ハイパー)(富士通製メモリ使用)
①HM-V01T 定価¥14,800
(送料・消費税込み¥11,639)
特価¥10,800
②HM-V02T 定価¥24,800
(送料・消費税込み¥15,553)
特価¥14,600
③HM-V04T 定価¥49,500
(送料・消費税込み¥26,986)
特価¥25,700
④HM-V08T 定価¥98.000
(送料・消費税込み¥49,852)
特価¥47,900

注目!!冬のボーナス一括払い手数料(金利)無料
(9月末/10月末/11月末/12月末のいずれかをご指定下さい。)

富士通 電脳最前線 ハイパーステーション

送料 消費税込み

FMTOWNSⅡ モデルCX20
- FM TOWNSⅡ モデルCX20(本体)…定価¥333,000
- FMT-DP533(カラーモニター)………定価¥ 69,800
- FMT-KB107/207(キーボード)………定価¥ 30,000

合計定価¥432,800▶特価価格はTEL下さい。

FMTOWNSⅡ モデルUX20
- FM TOWNSⅡ モデルUX20(本体)·定価¥288,000
- FMT-KB101A/202A(キーボード)··定価¥ 10,000

※テンキー付キーボードの場合¥13,000を加算して下さい。

合計定価¥298,000▶特価価格はTEL下さい。

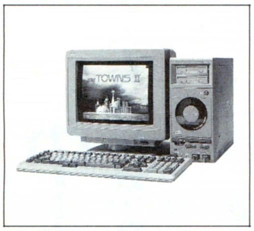

③FM TOWNSⅡ モデルCX100+FMT-DP533+FMT-KB107/207··定価¥632,800▶特価TEL下さい。
④FM TOWNSⅡ モデルCX 40+FMT-DP533+FMT-KB107/207··定価¥532,800▶特価TEL下さい。
⑤FM TOWNSⅡ モデルCX 10+FMT-DP533+FMT-KB107/207··定価¥407,800▶特価TEL下さい。
⑥FM TOWNSⅡ モデルUX 10+FMT-KB101A/202A……………定価¥273,000▶特価TEL下さい。

注目!!FM-TOWNS下取り・買取り
グレード・アップキャンペーン中!!

▶FM-TOWNSⅡ セットでお買い上げの方にもれなくプレゼント!!
(イ)「レミングス(¥7,800)」
(ロ)「スーパーリアル麻雀PⅡ&PⅢ(¥11,800)」
(ハ)「レインボーアイランドEXTRA(¥8,800)」
(ニ)「アフターバーナーⅢ(6/19発売)(¥10,800)」
の中のいずれか2本プレゼント ⊕プラス さらに
- ディスケット 5枚
- 富士通オリジナルテレフォンカード

●FM-TOWNSシリーズのモニターを
①FMT-DP535(定価¥ 89,800)に変更の場合 ¥13,000
②FMT-DP536(定価¥138,000)に変更の場合 ¥44,000
③FMT-DP534(定価¥108,000)に変更の場合 ¥24,500
を加算して下さい。

■ UX20=P&A特選セット 31%OFF
- FM TOWNSⅡ モデルUX20(本体)
- FMT-KB107/207(テンキー付)
- LHD-FM100E(ロジテック、100MB・HD)
- FJ-SIM32-2ME(RAM)
- FMT-412(ビデオカードⅡ)

定価¥478,800 P&A超特価¥300,000
※ディスケット、富士通オリジナルテレフォン・カード・サービス中

送料・消費税込み

■CX20=P&A特選セット 31%OFF
- FM TOWNSⅡ モデルCX20(本体)
- FMT-DP535(モニター)
- FMT-KB107/207(テンキー付)
- FJ-SIM-4ME(RAM)
- MS-DOS(基) Ver.3.1
- WINDOWS-MME
- LHD-FM100E(ロジテック、100MB・HD)

定価¥622,400 P&A超特価¥433,000
※ディスケット、富士通オリジナルテレフォン・カード・サービス中

ハード・ディスク (送料¥1,000、消費税別)

①■LHD-FM100E
定価¥99,800
(ロジテック)●外付
▶P&A超特価.!!
TEL下さい
②■LHD-FM200E
定価¥138,000
(ロジテック)●外付
▶P&A超特価.!!
TEL下さい

③HD-J100(システムサコム)(¥128,000)
(送料・消費税込み¥ 87,550)…▶特価¥ 84,000
④HD-J130(システムサコム)(¥148,000)
(送料・消費税込み¥104,030)…▶特価¥100,000
⑤HD-J170(システムサコム)(¥189,000)
(送料・消費税込み¥121,540)…▶特価¥117,000
⑥NT-Jr-100FM(ニューテック)(¥125,000)
(送料・消費税込み¥ 88,065)…▶特価¥ 84,500
⑦NT-180FM(ニューテック)(¥168,000)
(送料・消費税込み¥120,510)…▶特価¥116,000

モデム

富士通■FMMD-311G(定価¥35,800)
▶特価¥24,800
(送料・消費税込¥26,574)
AIWA■PV-M24B5(定価¥39,800)
▶特価¥25,000
(送料・消費税込¥26,780)
オムロン■MD-24FB5V(定価¥39,800)
▶特価¥25,500
(送料・消費税込¥27,295)

■FMR-50NBX▶ディスケット5枚サービス(送料・消費税込み)

Ⓐ FMR-50NB1……定価¥238,000▶特価¥ 90,500
Ⓑ FMR-50NX1……定価¥258,000▶特価¥133,000
Ⓒ FMR-50NX5……定価¥350,000▶特価¥186,000
Ⓓ FMR-50NX6……定価¥385,000▶特価¥214,000
Ⓔ FMR-50NB2……定価¥198,000▶特価¥150,000
Ⓕ FMR-50NX21……定価¥258,000▶特価¥195,000
Ⓖ FMR-50NX26……定価¥378,000▶特価¥283,000
Ⓗ FMR-50NX27……定価¥458,000▶特価¥340,000

《R-50CARD》
①FMR-50 11A/B
(定価¥278,000)
▶特価¥204,000
②FMR-50C 16A/B
(定価¥398,000)
▶特価¥295,000

プリンターセット(ケーブル・用紙付)(送料¥1,000、消費税別)

■JOYRITER
⊙FP-110
●TOWNS用ケーブル付
定価¥49,800
特価¥37,000
(送料・消費税込み¥39,140)

- PR-B400……定価¥ 98,000▶特価¥71,000
- PR-A600……定価¥148,000▶特価¥95,000
- PR-35T………定価¥ 98,000▶特価¥62,000
- PR-30T………定価¥ 89,000▶特価¥53,500
- FMPR-353GⅡ·定価¥ 98,000▶特価~~¥70,500~~
- FMPR-204B ··定価¥ 80,000▶特価¥38,000

周辺機器コーナー (送料¥1,000、消費税別)

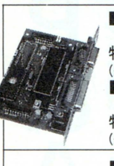

■PRINT-BOYⅡ
定価¥29,800
特価¥21,300
(送料・消費税込み¥22,454)
■PRINT-BOY
PB-01T(定価¥24,800)
特価¥9,900
(送料・消費税込み¥10,712)

■外付FD
◉SD-05R
(システム サコム5")
●ケーブル付
定価¥60,000
特価¥47,000
(送料・消費税込み¥49,440)

Ⓐ AMT-351/352(数値演算)………定価¥120,000▶特価~~¥ 90,000~~
Ⓑ FMT-401/402(MIDIカード)……定価¥ 35,000▶特価~~¥ 26,200~~
Ⓒ FMT-411(ビデオカード)…………定価¥ 35,000▶特価~~¥ 26,200~~
Ⓓ FMT-412(ビデオカードⅡ)………定価¥ 40,000▶特価~~¥ 28,800~~
Ⓔ FMT-SP101(アンプスピーカー)…定価¥ 29,800▶特価~~¥ 21,400~~
Ⓕ FMT-611(拡張ユニット)…………定価¥ 39,800▶特価~~¥ 29,800~~
Ⓖ FMT-TU101(TVチューナー)……定価¥ 39,800▶特価~~¥ 28,600~~
Ⓗ FMT-121(SCSIカード)…………定価¥ 30,000▶特価~~¥ 22,500~~
Ⓘ FMT-MO103(マウス)……………定価¥ 7,800▶特価~~¥ 5,900~~
Ⓙ FMT-FD302(F・D)………………定価¥ 28,000▶特価~~¥ 21,000~~
Ⓚ FMFD-322A(F・D)………………定価¥ 50,000▶特価~~¥ 37,500~~
(ドライブ ケーブル)……………定価¥ 10,000▶特価~~¥ 7,800~~
Ⓛ FMSC-201G(スキャナー)………定価¥ 89,800▶特価~~¥ 64,600~~
Ⓜ FMT-416(チューナーカード)……定価¥ 38,800▶特価~~¥ 29,100~~
Ⓝ FMT-403(MIDI音源カード)……定価¥ 78,000▶特価~~¥ 58,500~~
Ⓞ FMT-221(エミュレータカード)……定価¥ 80,000▶特価~~¥ 60,000~~
Ⓟ FMSC-611G(カラースキャナ)……定価¥178,000▶特価~~¥128,000~~
Ⓠ FMT-621(I/O拡張ユニット)………定価¥ 89,000▶特価~~¥ 66,700~~

ソフトコーナー (送料・消費税別)

- FM-OASYSV1.0(FD)……定価¥55,000▶特価¥39,700
- FM-OASYSL31(HD版)……定価¥61,000▶特価¥43,500
- FM-OASYSL30C(HD版)……定価¥58,000▶特価¥41,500
- 日本語MS-DOS-TMV3.1(基本機能)……定価¥ 9,800▶特価¥ 7,300
- 日本語MS-DOS-TMV3.1(拡張機能)……定価¥ 8,200▶特価¥ 6,200
- MICRO-SOFT MULTIPLAN……定価¥68,000▶特価¥52,000
- EUPHONYV1.1……定価¥98,000▶特価¥72,000
- HYPER遊名人(ワープロ)……定価¥42,000▶特価¥31,000
- テラTOWNS(ワープロ)……定価¥32,000▶特価¥21,200
- EUPHONY MTR……定価¥49,800▶特価¥37,000
- EUPHONY SCORE……定価¥49,800▶特価¥49,000
- 画DB……定価¥29,800▶特価¥21,000
- MY FAIR LADY……定価¥28,000▶特価¥20,200
- TOWNS-VNET V1.1……定価¥18,000▶特価¥13,000
- G-5(ワープロ)……定価¥38,000▶特価¥28,000
- MUSIC PRO-TOWNS(音楽)……定価¥19,800▶特価¥14,600
- MUSIC PRO-TOWNS=MIDI……定価¥39,800▶特価¥29,500
- TOWNS-PAINTV1.1(グラフィック)……定価¥38,000▶特価¥27,500
- F-BASICコンパイラV1.1……定価¥45,000▶特価¥34,000
- ヘクトル文字パターン(フォント)……定価¥39,800▶特価¥30,000
- Z's STAFF PRO-TOWNS(グラフィック)……定価¥58,000▶特価¥39,000
- High C-Compiler(コンパイラ)……定価¥40,000▶特価¥28,000
- MS-WINDOWS Ver3.0(OS)……定価¥25,000▶特価¥17,000
- TOWNSシステムソフトウェアV2.1……定価¥25,000▶特価¥18,500
- 「伝」……定価¥70,000▶特価¥51,000
- ロータス1-2-3-2.3J……定価¥98,000▶特価¥66,500
- F1 DATA BOX……定価¥32,000▶特価¥22,500

ソフト・コーナー

- NEO driver VINTAGE…定価¥ 14,800➡特価¥ 10,300
- Filedriver3……定価¥ 9,800➡特価¥ 6,800
- アシストメニュー……定価¥ 9,700➡特価¥ 6,500
- DISK-XⅡ(限定)…定価¥ 9,800➡特価¥ 7,300
- Newton-98 Ver.2.0…定価¥ 9,700➡特価¥ 7,000
- NEO back-up VINTAGE··定価¥ 18,000➡特価¥ 12,500
- MET's File back-up3……定価¥ 12,800➡特価¥ 8,900
- MET's File Contol cute··定価¥ 9,800➡特価¥ 6,800
- MET's Threeo-shot··定価¥ 26,000➡特価¥ 18,000

〈業務用〉
- 三代目大番頭……定価¥250,000➡特価¥165,000
- 弥生会計Ⅲ……定価¥ 80,000➡特価¥ 48,000
- 弥生かんたん帳簿··定価¥ 48,000➡特価¥ 31,800
- PCA会計Ⅱらくらく個人編·定価¥ 98,000➡特価¥ 64,800
- TOP財務会計エキスパートC…定価¥198,000➡特価¥131,000
- 大福帳……定価¥ 78,000➡特価¥ 51,500
- 大問屋……定価¥ 78,000➡特価¥ 51,500

〈その他〉
- ロータスフリーランス·定価¥ 98,000➡特価¥ 64,000
- Microsoft WORKS Ver.2.5…定価¥ 40,000➡特価¥ 26,000
- HARMONY……定価¥ 50,000➡特価¥ 34,000
- CANDY 4スキャナ Ver.2.0 定価¥ 28,000➡特価¥ 20,000
- MAXLINK Ver.2……定価¥ 18,000➡特価¥ 12,900
- MIFESプリント……定価¥ 28,000➡特価¥ 20,000
- MET's 1-2-3 Form(各)……定価¥ 18,000➡特価¥ 12,500
- MET's Multiplan Form…定価¥ 18,000➡特価¥ 12,500
- MET's アシストカルクForm(各)定価¥ 5,000➡特価¥ 3,500
- 松 Ver.5 Form……定価¥ 8,800➡特価¥ 6,000
- MET's 桐 Ver.3 Form1……定価¥ 18,000➡特価¥ 12,500
- MET's 桐 Ver.3 Form1 VTR付 定価¥ 22,000➡特価¥ 15,300
- MET's 桐 Ver.3 Form2……定価¥ 20,000➡特価¥ 13,800
- MET's 桐 Ver.3 Form2 VTR付 定価¥ 24,000➡特価¥ 16,600
- MET's 桐 Ver.3 Form3 VTR付 定価¥ 18,000➡特価¥ 12,500
- WXⅡ+/WXⅡwin··定価¥ 9,800➡特価¥ 7,000
- ハイパー家計簿 Ver.2……定価¥ 9,700➡特価¥ 7,000
- ハイパー住所録 Ver.2.1……定価¥ 9,700➡特価¥ 7,000
- てきぱきパパ……定価¥ 9,800➡特価¥ 7,000
- てきぱきママ3……定価¥ 9,800➡特価¥ 7,000

通信販売お申し込みのご案内

〔現金一括でお申し込みの方〕
●商品名およびお客様の住所・氏名・電話番号をご記入の上、代金を当社まで、現金書留でお送りください。(プリンター・フロッピーの場合、本体使用機種名を明記のこと)

〔銀行振込でお申し込みの方〕
●銀行振込ご希望の方は必ずお振込みの前にお電話にてお客様のご住所・お名前・商品名等をお知らせください。(電信扱いでお振込み下さい。)

〔振込先〕 住友銀行 新小岩支店
普通預金 1451576 ㈱ピー・アンド・エー

〔クレジットでお申し込みの方〕
●電話にてお申し込みください。クレジット申し込み用紙をお送りいたしますので、ご記入の上、当社までお送りください。
●現金特別価格でクレジットが利用できます。残金のみに金利がかかります。
●1回～84回払いまで出来ます。但し、1回のお支払い額は¥1,000円以上。

超低金利クレジット率

回数	3	6	10	12	15	24	36	48	60	72
手数料	3.0	4.0	5.5	5.5	8.5	11.5	16.0	21.0	27.0	33.0

P&A
株式会社ピー・アンド・エー
〒124東京都葛飾区新小岩2丁目1番地19号
☎03-3651-0148(代) FAX. 03-3651-0141
●営業時間:AM10:00～PM7:00
日・祭:AM10:00～PM6:00

●現金書留及び銀行振込でお申し込みの方は、上記商品の料金に3%加算の上でお申し込み下さい。詳しくはお電話でお問い合せ下さい。

中古パソコンはP&Aにおまかせ!!

注目!!★中古パソコン1年間保証システム!!
(※モニター、プリンター6ヶ月間保証)

中古その場で 高価 現金買取り 高価 下取りOK!! 電話一本ですぐ買える!

■まずはお電話下さい。■下取り・買取りで、お急ぎの方は、直接当社に来店、または宅急便にてお送り下さい。

下取り専用 買取り電話 ☎03-3651-1884

下取り・買取り専用 FAX.03-3651-0141

買取り価格……完動品・箱/マニュアル/付属品付の価格です。
■中古パソコン1年間保証(モニター プリンター 6ヶ月間保証)

- ●下取の場合……価格は常に変動していますので査定額を電話で確認して下さい。(差額は、P&A超低金利クレジットをご利用下さい。)
- ●買取の場合……現品が着き次第、2日以内に高価買取金額を連絡し、振込み、又は書留でお送り致します。
- ●近効の方はP&A本店に直接お持ち下さい。既金にて¥1.000.000までお支払いさせていただきます。

- ●最新の在庫情報・価格はお電話にてお問い合せください。
- ●買い取りのみ、または、中古品どうしの交換も致します。詳しくは電話にて、お問い合せ下さい。
- ●価格は変動する場合もございますので、ご注文の際には必ず在庫を確認下さい。
- ●本商品の掲載の商品の価格については、消費税は、含まれておりません。
- ●現金書留及び銀行振込でお申し込みの方は、上記商品の料金に3%加算の上でお申し込み下さい。詳しくは、お電話でお問い合せ下さい。

新品

シャープX68000
●CZ-653C(B)
●CZ-604D(B)
定価¥379,800
¥192,000(送料税込)

新品

■JOY RITER
(折り巧ぷりんた)
◉FP-110NX
●熱転写・ブックプリンタ
●PC用、ケーブル・用紙付
定価¥49,800
特価¥29,800

■CZ-8PC5(シャープ) ¥55,000
■CZ-8PK8(シャープ) ¥48,000
■CZ-8PK10(シャープ) ¥55,000
■DASH-40S(HDエプソン内蔵)(マニュアルなし) ¥28,000
■リトルF2(外付) ¥19,800
■CRC-FD5SA(外付) ¥19,800
■パソピア7(ゲームソフト付) ¥ 6,000

シャープ・モニター
単品 新品限定 チルトスタジオ付

①CU-14GD(0.39㎜)(定価¥69,800)▶特価¥35,000(送料・消費税込¥37,080)
②CU-14FD(0.31㎜)(定価¥74,800)▶特価¥38,000(送料・消費税込¥40,170)
③CU-14KD(0.28㎜)(ノングレア)(定価¥89,800)▶特価¥44,000(送料・消費税込¥46,350)

ラップトップ
■PC-9801NS……¥115,000
■PC-9801NS20……¥145,000
■PC-9801NC……¥310,000
■PC-9801NC40……¥398,000
■PC-9801NS/E……¥150,000
■PC-9801NS/E40……¥220,000

■PC-H98S モデル8
●model 8-002
定価¥548,000
特価¥270,000

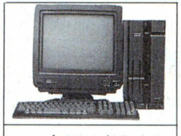
シャープX68000 新品・単品
■CZ-623C(SUPER) 定価¥498,000▶特価¥218,000
■CZ-653C(PRO-II) 定価¥285,000▶特価¥126,000

エプソン
■PC-386S-STD + ■PC-KD854
¥250,000

シャープ
■CZ-623C-TN + ■CZ-604D(B)
※ゲームソフト2ケ、ディスケット、ジョイカード付
¥265,000
(送料・消費税込み)

P&A特選=今月の中古特選品

- ●PC-9801RA2 +アナログモニター……¥210,000
- ●PC-9801VM(640K) +4000文字アナログモニター……¥100,000
- ●PC-9801RX21……¥140,000
- ●PC-9801DO +4000文字アナログモニター……¥110,000
- ●PC-9801LT2……¥ 40,000
- ●PC-9801LV22……¥108,000
- ●PC-9801NS……¥120,000
- ●PC-8801MA2……¥ 48,000
- ● MC2……¥ 50,000
- ● MC1……¥ 43,000
- ● VA2……¥ 70,000
- ● MH……¥ 30,000
- ●PC-286U-STD……¥ 70,000
- ●PC-286VS-STD……¥100,000
- ●PC-386M-STD……¥160,000
- ●PC-386VR-STD……¥160,000
- ●PC-KD854……¥28,000
- ● 854N……¥30,000
- ● 853N……¥38,000
- ● 862……¥32,000
- ● 863G……¥53,000
- ●CU-14FD……¥30,000
- ● 14GD……¥25,000
- ●CMT-147L(アナログ)……¥20,000
- ● -147H(アナログ)……¥23,000
- ●PC-PR201TH……¥52,000
- ● -PR101E2……¥39,000
- ● -PR201GS……¥49,000
- ●CZ-8PC3(シャープ)……¥30,000
- ●HG-800(エプソン)……¥45,000
- ●VP-135(CSF付)……¥25,000
- ●AV2+FMTV-154 +PR203B(富士通一式)……¥ 49,000
- ●CZ-653C(新品)+CZ-604D(新品)(送料・税込み)……¥235,000
- ●CZ-600C+CZ-604D……¥165,000
- ●CZ-603C+CZ-604D……¥188,000
- ●CZ-612C+CZ-604D……¥195,000

■富士通TOWNS-20F(本体)⊕FMDP-533(モニタ)⊕KB105(キーボード)
¥182,000

■SNE=サウンドボード(98/エプソン用)
⦿LITTLE-ORCHSTRA-LS
(ステレオ/EMS/ジョイスティック)(定価¥20,000)
P&A超特価 ¥8,500
(送料・消費税込み¥9,270)

買取り価格

- ●PC-9801DA2……¥180,000
- ● DS2……¥150,000
- ● DX2……¥125,000
- ● RX21……¥115,000
- ● RA21……¥150,000
- ● RS21……¥130,000
- ● RX2……¥100,000
- ● RA2……¥130,000
- ● DA U2……¥180,000
- ● DS U2……¥150,000
- ● DX U2……¥125,000
- ● UF……¥ 60,000
- ● UR……¥ 60,000
- ● EX2……¥115,000
- ● ES2……¥150,000
- ● DO+……¥ 70,000
- ● DO……¥ 50,000
- ● VM11……¥ 70,000
- ● UV11……¥ 65,000
- ● VX21……¥ 75,000
- ● VM21……¥ 55,000
- ●PC-9801UX21……¥ 65,000
- ●PC-98NV……¥ 80,000
- ●PC-98N……¥ 45,000
- ●PC-9801NS……¥ 95,000
- ● NS20……¥120,000
- ● NS-E……¥120,000
- ● NS-E20……¥150,000
- ● NS-E40……¥180,000
- ●PC-386S……¥200,000
- ● VR……¥120,000
- ● V……¥140,000
- ● M……¥115,000
- ●PC-286VG……¥ 75,000
- ● VX……¥115,000
- ● UX……¥100,000
- ● VE……¥ 70,000
- ● VS……¥ 85,000
- ● VF……¥ 75,000
- ● US……¥ 65,000
- ●PC-286C……¥ 55,000
- ●PC-286BOOK……¥ 85,000
- ●PC-386NA……¥ 70,000
- ●PC-286NF……¥ 45,000
- ●PC-386NW……¥ 90,000
- ●CZ-634C……¥180,000
- ● -644C……¥255,000
- ● -604C……¥110,000
- ● -623C……¥160,000
- ● -603C……¥ 90,000
- ● -613C……¥135,000
- ● -653C……¥ 85,000
- ● -663C……¥100,000
- ● -602C……¥ 90,000
- ● -612C……¥100,000
- ● -652C……¥ 65,000
- ● -662C……¥ 90,000
- ● -611C……¥ 80,000
- ● -601C……¥ 55,000
- ● -600C……¥ 45,000
- ●FM-TOWNSモデル20F……¥130,000
- ● モデル40H……¥200,000
- ● モデル80H……¥260,000

下取り交換差額表

下取 \ 新品	9801FA2/U2	FA5/U5	FA7/U7	CZ-674C	CZ-634C	CZ-644C	PC-386GS3	PC-386GS5	TOWNS II モデルCX 20セット	TOWNS II モデルUX 20セット
CZ-601C	¥270,000	¥350,000	¥400,000	¥175,000	¥195,000	¥305,000	¥240,000	¥220,000	¥250,000	¥160,000
612C	¥240,000	¥320,000	¥370,000	¥145,000	¥165,000	¥275,000	¥210,000	¥190,000	¥230,000	¥140,000
613C	¥210,000	¥290,000	¥340,000	¥115,000	¥135,000	¥245,000	¥180,000	¥160,000	¥190,000	¥100,000
PC-9801 RX21	¥240,000	¥320,000	¥370,000	¥145,000	¥165,000	¥275,000	¥210,000	¥190,000	¥225,000	¥135,000
RA2	¥130,000	¥210,000	¥260,000	¥ 35,000	¥ 55,000	¥165,000	¥100,000	¥ 80,000	¥190,000	¥100,000
DO	¥260,000	¥340,000	¥390,000	¥165,000	¥185,000	¥295,000	¥230,000	¥210,000	¥255,000	¥165,000
VM11	¥250,000	¥330,000	¥380,000	¥155,000	¥175,000	¥285,000	¥220,000	¥200,000	¥240,000	¥150,000
PC-286C	¥270,000	¥350,000	¥400,000	¥175,000	¥195,000	¥305,000	¥240,000	¥220,000	¥260,000	¥170,000
TOWNS モデル2F セット	¥220,000	¥310,000	¥365,000	¥142,000	¥160,000	¥270,000	¥200,000	¥185,000	¥220,000	¥130,000
TOWNS モデル20F セット	¥180,000	¥270,000	¥315,000	¥ 90,000	¥110,000	¥220,000	¥160,000	¥135,000	¥170,000	¥ 80,000

★上記の表にない機種でも交換できますので、電話にて問合せ下さい。

通信販売お申し込みのご案内

〔現金一括でお申し込みの方〕
- ●商品名およびお客様の住所・氏名・電話番号をご記入の上、代金を当社まで、現金書留でお送りください。
  (プリンター・フロッピーの場合、本体使用機種名を明記のこと)

〔銀行振込でお申し込みの方〕
- ●銀行振込ご希望の方は必ずお振込みの前にお電話にてお客様のご住所・お名前・商品名等をお知らせください。
  (電信扱いでお振込み下さい。)

〔振込先〕住友銀行 新小岩支店
普通預金 1451576 ㈱ピー・アンド・エー

〔クレジットでお申し込みの方〕
- ●電話にてお申し込みください。クレジット申し込み用紙をお送りいたしますので、ご記入の上、当社までお送りください。
- ●現金特別価格でクレジットが利用できます。残金のみに金利がかかります。
- ●1回～84回払いまで出来ます。但し、1回のお支払い額は1,000円以上

超低金利クレジット率

回数	3	6	10	12	15	24	36	48	60	72
手数料	3.0	4.0	5.5	5.5	8.5	11.5	16.0	21.0	27.0	33.0

●掲載の価格は、7月中旬現在のものです。

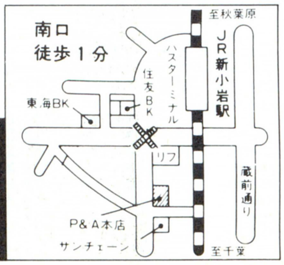

注目!!冬のボーナス一括払い手数料(金利)無料
(9月末/10月末/11月末/12月末のいずれかをご指定下さい。)

中古パソコンはP&Aにおまかせ!!

マイコン専門ショップ P&A
株式会社ピー・アンド・エー
〒124東京都葛飾区新小岩2丁目1番地19号
☎03-3651-0148(代) FAX.03-3651-0141
●営業時間:AM10:00～PM7:00
日・祭:AM10:00～PM6:00

●現金書留及び銀行振込でお申し込みの方は、上記商品の料金に3%加算の上でお申し込み下さい。詳しくはお電話でお問い合せ下さい。

新品ゲームソフト定価の33%OFFビジネスソフト・用品類も大特価

本紙広告有効期限1992年9月4日まで

ソフトと用品の専門通販

比べて下さい、早さ・便利さ・安さ・確実さ
代金引換・特急手配・指定日配達・夜間配達・午前午後指定も可

新作&名作コーナー/

売価+α(送料・手数料等)
(定価に変更があった場合、売価も変更することがあります。)
発売予定日は7月16日調べによる

PC98シリーズ

ソフト名	発売日	売価
アークス3	発売中	7,300
アトラス	発売中	8,100
アトラス HD専用版	発売中	8,100
アドヴァンスド ロードモナーク	発売中	7,300
アルシャーク	発売中	7,300
アルファダイン	発売中	5,400
伊忍道 打倒信長	発売中	7,300
ILLUSION CITY(幻影都市)	発売中	7,300
ウィザードリィ6 ベイン オブ ザ コズミック	発売中	9,600
ヴェインドリーム	発売中	7,300
A列車で行こう3	発売中	9,600
エアーコンバット2	発売中	6,600
エアーコンバット2 シナリオ集	発売中	3,700
エアーコンバット2 シナリオ集2	発売中	3,700
栄冠は君に2	発売中	7,100
F-19 ステルスファイター	発売中	9,600
F-15ストライクイーグル2 シナリオ	発売中	3,900
オメガ	発売中	9,600
風へ	発売中	6,100
川中島異聞録	発売中	6,600
GUY(ガイ)	発売中	9,600
KIGEN(輝源)	発売中	7,300
機動戦士ガンダム アドバンストオペレー	発売中	7,300
キングブリーダー(異獣王)	発売中	7,300
銀河英雄伝説2 DX+SET	発売中	9,600
クラシックロードI	発売中	8,800
グロスドイチェランド	発売中	11,100
コピーエイド98 5"	発売中	1,700
三國志2	発売中	11,100
三國志3	発売中	11,100
斬2 陽炎の時代	発売中	7,300
シャレイドマジック	発売中	5,400
シュヴァルツシルト3	発売中	9,600
将棋	発売中	7,300
シムアース	発売中	9,600
雀豪3	発売中	8,800
ジョシュア	発売中	7,200
スーパー上海ドラゴンズアイ	発売中	5,800
スーパー野球道	発売中	9,600
水滸伝	発売中	7,300
SUZAKU	発売中	7,300
関ケ原	発売中	9,600
ソードダンサー	発売中	7,300
太閤立志伝	発売中	7,300
大戦略4	発売中	7,300
ダンジョンマスター	発売中	8,800
沈黙の艦隊	発売中	9,600
天下統一2	発売中	7,300
天舞 三国志	発売中	9,600
天舞 シナリオコレクション	発売中	4,300
ドラゴンスレイヤー6 英雄伝説	発売中	6,500
信長の野望 武将風雲録	発売中	7,300
パワーモンガー	発売中	9,600
緋王伝	発売中	9,600
BIG HONOUR	発売中	9,600
ふしぎの海のナディア	発売中	13,300
フレイ	発売中	5,800
ブライ下巻 完結編	発売中	7,300
ブランディッシュ	発売中	7,300
ブリッツクリーク2(パンツアーカイル)	発売中	7,300
ブルー	発売中	7,200
プラネットフォール	発売中	6,600
プリンセスメーカー	発売中	11,100
ベストプレーベースボール 新データ版	発売中	7,300
ぽっぷるメイル	発売中	7,300
麻雀遊園地	発売中	5,700
マイト&マジック3	発売中	9,600
魔導物語1-2-3	発売中	7,300
ミュージック LALF	発売中	11,100
野球道 PLUS	発売中	7,300
指輪物語 第1巻 -旅の仲間-	発売中	9,600
ヨーロッパ戦線	発売中	9,600
ライフ&デス	発売中	6,600
ライフ IS ミュージック	発売中	9,600
らんま1/2 飛龍伝説	発売中	11,100
リーディングカンパニー	発売中	9,600
レッサーメルン	発売中	7,300
レイズ	発売中	7,300
レジオナルパワー2	発売中	7,300
レミングス	発売中	5,800
ロードス島戦記	発売中	7,300
ロードス島戦記2	発売中	7,300
ロイヤルブラッド	発売中	5,800
ロボクラッシュ98	発売中	6,600
ワイアラエの奇跡(オーガスタ用データ)	発売中	5,800
風 スローダウン	07/17	7,300
サルゴン5	07/17	9,600
必笑指南Ver2 枠番専用	07/17	11,200
ディスクステーション98 15号 CD付	07/22	2,900
アートマスター コア(キャンペーン価格)	07/24	13,500
アーリーキングダム	07/24	9,600
ダイヤモンドプレイヤーズ	07/24	9,600
天下統一2 パワーアップセット	07/24	5,100
ドラゴンスレイヤー 英雄伝説2	07/24	7,300
ペブルビーチの波濤 HD専用	07/24	11,100
フィフスエレメント	07/25	7,300
エアーマネジメント	07/30	8,800
機甲装神 ヴァルカイザー	07/31	5,800
コマンドHQ	07/31	8,800
財閥銀行	07/31	9,600
PRISM98	07/31	11,100
フリーウィル	07/?	7,200
ホーリーナイト	07/?	8,800
花札物語	07/下	5,100
アラスカンマラミュートG.C.	08/06	9,600
大戦略 マルチエディタSP	08/07	7,300
大戦略 マルチエディタ	08/07	5,100
クイズdeグランプリ	08/08	5,800
対局 星・小目	08/08	12,600
ファイヤーアームズ	08/12	7,300
キャッスルズ	08/21	8,800
ディスクステーション98 16号	08/21	2,200
ドラゴン創世紀	08/21	9,600
麻雀三国志演義	08/21	7,300
アマランス2	08/?	7,300
魏呉蜀伝	08/?	4,300
天舞 満漢全席	08/?	11,100
ビーストロード2	08/?	5,800
魔京伝	08/?	9,600
ドラゴンマスター シルク	08/中	6,600
ヌーク	08/中	5,800
ティラム バラム	09/05	7,300
ハスラー2055	09/05	8,800
雀OH! クエスト	09/10	5,800
ミスタープロ野球 PERFECT HD専用	09/11	9,600
ムーンミスト	09/11	6,600
ネクタリス	09/25	5,800
飛鳥 ASUKA	09/?	5,800
F-29 RETALIATOR	09/?	未定
機甲師団2	10/?	未定
元朝秘史	10/?	7,300
元朝秘史 SW付	10/?	9,100
KO世紀ビースト三獣士	10/?	7,300
サバッシュ2	10/?	未定
シャリス	10/?	未定
CIVILIZATION	10/?	9,600
TANK PLATOON	10/?	9,600
ポピュラス2	12/?	9,600
ヴェインドリーム2	92-?	7,300
銀河英雄伝説3	92-?	未定
シグナトリー	92-?	7,300
戦極 システム&戦国武将編 Vol.1	92-?	7,300
ソードワールドPC	92-?	未定
ダークレイス2	92-?	7,300
ドクターブレイン	92-?	7,300
ハイパービンゴ	92-?	9,600
バトルテック	92-?	8,800
パワーシンガー エルランス サーガ#1	92-?	7,300
ブラックレインボー2	92-?	6,600
プレイメイカーフットボール	92-?	7,300
HOP UP	92-?	4,400

PC88シリーズ

ソフト名	発売日	売価
ヴェインドリーム	発売中	6,600
ドラゴンスレイヤー 英雄伝説2	発売中	7,300
信長の野望 武将風雲録	発売中	7,300
ファングス	発売中	7,900
ぽっぷるメイル	発売中	6,500
ヨーロッパ戦線	発売中	9,600
ロイヤルブラッド	発売中	5,800
元朝秘史	07/30	7,300
元朝秘史 SW付	07/30	9,100

X68000

ソフト名	発売日	売価
アルシャーク	発売中	7,300
イース	発売中	8,600
エイリアンシンドローム	発売中	5,200
F-15ストライクイーグル2 シナリオ	発売中	3,900
エメラルドドラゴン	発売中	7,300
棋太平	発売中	7,200
銀河英雄伝説2 DX+SET	発売中	9,600
グラディウス2	発売中	7,300
コピーエイド68	発売中	1,700
サイレントメビウス	発売中	11,100
三國志3	発売中	11,100
シュヴァルツシルト	発売中	9,600
シムアース	発売中	9,600
ジェノサイド2	発売中	6,600
スターウォーズ	発売中	6,400
スピンディジー2	発売中	5,800
装甲騎兵ボトムズ デットアッシュ	発売中	6,600
太閤立志伝	発売中	7,300
大戦略3 '90	発売中	7,300
出たな!! ツインビー	発売中	7,300
ノア	発売中	5,500
信長の野望 武将風雲録	発売中	7,300
バトルテック	発売中	8,800
パロディウスだ!	発売中	7,300
パワーモンガー	発売中	9,600
ファーストクイーン2	発売中	6,600
ブリッツクリーク	発売中	7,300
プロサッカー68	発売中	7,300
麻雀遊園地	発売中	5,700
マスターオブモンスターズ2	発売中	6,600
レミングス	発売中	5,800
ロードス島戦記	発売中	7,300
ロイヤルブラッド	発売中	5,800
ファイナルファイト	07/17	7,300
リーディングカンパニー	07/30	9,600
リーディングカンパニー SW付	07/30	11,400
シュートレンジ	07/31	7,300
バトル	07/下	9,600
ライジングサン	08/28	8,800
ポピュラス2	08/?	9,600
ヴェルスナーグ戦乱	08/中	7,300
雀OH! クエスト	09/10	5,800
ネクタリス	09/25	5,800
エアーマネジメント	09/?	8,800
沈黙の艦隊	09/?	9,600
エトワールプリンセス	92-?	未定
キャッスルズ	92-?	8,800
究極タイガー	92-?	未定
デス ブレイド	92-?	未定
ドラゴンスレイヤー 英雄伝説	92-?	未定
ドラゴンスレイヤー 英雄伝説2	92-?	7,300
ふしぎの海のナディア	92-?	13,300
プラネタリー キャンペーン	92-?	3,700

MSX2・MSX2+

ソフト名	発売日	売価
伊忍道 打倒信長	発売中	7,300
ILLUSION CITY(幻影都市)TR用	発売中	7,300
エメラルドドラゴン	発売中	6,600
キャンペーン版大戦略2	発売中	6,600
銀河英雄伝説2 DX+SET	発売中	9,400
グラフサウルス VER2.0	発売中	9,600
コピーエイドMSX	発売中	1,700
提督の決断	発売中	11,100
信長の野望 武将風雲録	発売中	7,300
プリンセスメーカー	発売中	11,100
ヨーロッパ戦線	発売中	9,600
らんま1/2 飛龍伝説	発売中	9,600
ロイヤルブラッド	発売中	5,800
YUKA ゆかのフシギな体験	08/01	4,000
夢二	08/07	5,400
ミュー シオス ノートJR S2/13	08/?	14,800
シンセサウルス Ver 3.0	09/?	未定
ミュー シオス カラオケ K3/04	09/上	7,300
元朝秘史	10/?	7,300
元朝秘史(ROM)	10/?	8,800
元朝秘史 SW付	10/?	9,100
元朝秘史 SW付(ROM)	10/?	10,600

FM TOWNS

ソフト名	発売日	売価
アトラス	発売中	8,100
アフターバーナー3	発売中	8,100
AYA	発売中	6,600
伊忍道 打倒信長	発売中	8,800
インビテーション	発売中	7,300
インフェステーション 沈黙の惑星	発売中	7,900
ウィザードリィ6 ベイン オブ ザ コズミック	発売中	9,600
AWESOME(ウォーサム)	発売中	6,600
ウルティマ6	発売中	9,600
ヴォルフィード	発売中	6,600
エメラルドドラゴン	発売中	8,800
オルゴール	発売中	9,600
KIGEN(輝源)	発売中	7,300
キングズ クエスト5	発売中	7,300
ギャラクシーフォース2	発売中	7,300
銀河英雄伝説2 DX+SET	発売中	9,600
サイレントメビウス	発売中	11,100
三国志2	発売中	12,600
三国志3	発売中	12,600
ザックマックラッケン	発売中	6,600
斬2 タウンズスペッシャル	発売中	9,600
シャーロックホームズの探偵講座	発売中	6,600
シャドウ・オブ・ザ・ビースト	発売中	8,800
シュヴァルツシルト	発売中	9,600
シムアース	発売中	9,600
スーパー上海ドラゴンズアイ	発売中	5,800
スーパーシューティングタウンズ	発売中	7,300
スーパーリアル麻雀 P2&P3	発売中	8,800
スプラッターハウス	発売中	7,300
関ケ原	発売中	9,600
太閤立志伝	発売中	8,800
大戦略3 '90	発売中	7,300
ダイナソア	発売中	7,300
第4のユニット7 ワイアット	発売中	9,600
沈黙の艦隊	発売中	9,600
提督の決断	発売中	12,600
ドラゴンスレイヤー6 英雄伝説	発売中	6,500
ナイトメア	発売中	9,600
信長の野望 武将風雲録	発売中	8,800
バトルチェス	発売中	7,900
パワーモンガー	発売中	9,600
フラクタル エンジン	発売中	1,900
フリーウェアコレクション4	発売中	2,200
フリーウェアコレクション5	発売中	1,800
ブランディッシュ	発売中	7,300
プリンス オブ ペルシャ	発売中	7,300
ベストプレーベースボール	発売中	7,300
メモリーズ	発売中	6,600
メリーゴーランド	発売中	6,600
指輪物語 第1巻 -旅の仲間-	発売中	9,600
ライフ&デス	発売中	6,600
レインボーアイランド EXTRA	発売中	6,600
レミングス	発売中	5,800
ロードモナーク	発売中	7,300
ヨーロッパ戦線	07/24	11,100
ウルティマ5	07/?	7,300
ハイパープラネット 四季 VOL1	07/下	7,200
パワーペインター	08/?	22,300
ヘブン&アース	08/?	未定
機動戦士ガンダム クラシックオペレーシ	08/中	7,300
モンキーアイランド	09/25	8,800
エアーマネジメント	09/?	未定
f-29 RETALIATOR	09-?	未定
ハープーン	09/?	9,600
バトル	09/?	9,600
マイト&マジック3	09/末	9,600
セブンカラーズ	10/?	5,700
ミス ディテクティブ	10/?	未定
レジオナルパワー2	10/?	未定
ポピュラス2	12/?	9,600
レッサーメルン	12/?	未定
アールタイプ	92-?	7,300
エアーウェーブアドベンチャー2	92-?	未定
キャッスルズ	92-?	未定
ジョシュア	92-?	未定
ハイパー絵本7 世界のおはなし	92-?	6,300
ハウ シングス ワーク	92-?	11,500
フリーウィル	92-?	7,200
ミラーズ	92-?	7,300

美少女ソフトコーナー/

売価+α(送料・手数料等)
(定価に変更があった場合、売価も変更することがあります。)
★印は発売中　予定日は7月16日調べによる

ソフト名	売価	98	88	X68	MSX	TOWNS
アソコの幸福	9,600	★				
アリスの館2	3,300	★		08/06		
アリスの館2	4,700					10/?
アルテミス	5,800	★		★		
アルミスト	7,300	★		07/下		
ELLE(エル)	5,400	★	未定	★	★	★
CARAT	5,800	★				
華麗なる人生 みなさんのおかげで	6,100	★		★		
キャラメルクエスト	7,300	★				
キャル	5,100	★		★	★	未定
キャル2	5,800	★		★	★	
キャル3	未定	12/?		未定	未定	未定
キャル1+2	6,600					07/20
きゃんきゃんバニー4 プルミエール	5,800	07/30		未定	未定	
きゃんきゃんバニー4 プルミエール	7,300					08/下
今日もキャンパス花乱満 修学旅行	5,800	★				
KISS	5,400	07/31				
ギゼ	5,400	★		★	★	
GIDDY(ギディ)	5,400	★				
クリスタルクエスト	5,800	★		09/10		
狂った果実(殺しのドレス3)	5,400	★		★	★	
GAMEテクノポリス SPコレクション	8,900					★
コンチネンタル	6,100	★		★	★	
ごめんねエンジェル 横浜物語	6,100	★	92-?	92-?		
しぇいく!しぇいく!	9,600	★				
シャルム CHARM	5,100	08/31				
シャングリラ	5,400	★		★		★
新宿物語	5,400	07/23		08/07		
JOKER(ジョーカー)	5,800	★		★	★	
JOKER(ジョーカー)2	5,800	★		★	★	
JOKER(ジョーカー)1+2	6,600					★
卒業写真 美姫	5,100	★		★	★	
卒業 グラデュエーション	8,800	★				
テセラ	6,100	08/05		09/下		10/下
天神乱魔	5,400	★		★		★
D.P.S.	4,000	★	★	★	★	★
D.P.S. SG	4,700	★	★	★	★	★
D.P.S. SG set2	4,700	★	★	★	★	★
D.P.S. SG set3	4,700	★	未定	★	★	★
デッド オブ ザ ブレイン	6,100	★		★	07/中	
DE・JA	4,700	★	★	★	★	
DE・JA2	6,100	★		07/30		08/?
電撃ナース	未定	09/中				92-?
闘神都市	4,700	★	未定	★	★	★
DOR	4,700	★		★		★
DOR2	4,700	★		★		★
Dr. STOP	4,700	★		★	★	★
ドラゴンナイト	4,700	★	★	★	★	
ドラゴンナイト2	5,400	★	★	★	★	
ドラゴンナイト3	5,400	★		★		★
ドラゴンピンク(ゼロキャッスル)	6,600	07/24		未定		
ドラゴンプリンセス 竜の伝説	5,400	★				
人形使い	6,600	★				09/?
狙われた天使たち	6,100	09/?		07/?		07/?
花よりだんご	4,700	★		★		★
バーディーワールド	4,300	★		★	★	
バクタ(Bacta)	5,400	★				
バトルガール	7,300					08/?
101回目のアプローチショット	5,100	★				
秘密の花園	5,400	★		★	★	
ビースト2	6,600	★		★	★	未定
ビースト3	未定	12/?		12/?	未定	未定
美少女大図鑑	5,100	★		★	★	
ピンクソックス 8号	5,100	08/19			★	
ピンクソックス マニア	3,600	★				
フォクシー	4,700	★	★	中止	★	
フォクシー2	5,400	★		★	中止	
PHOBOS	5,400	★				
復活祭 アスティカーヤの魔女	5,400	08/?				
不思議な壁のアリス(WINDOWS)	7,300	08/07				
フラッシュ ポイント4号	2,600	★				
PLERIA	5,800	07/17		08/上		08/上
ホット プリント	5,800	★				
ホット プリント2	5,800	★				
ホット プリント パラダイス	5,800	08/29				
星の砂物語	未定					92-?
星の砂物語	4,700	★	★	★	★	
星の砂物語2	6,100	★		★		92-?
ポッキー2	6,600	★	★		★	
PONYON(ポニオン)	5,800	★		★		未定
魔<彩子>雀(まーさいこーじゃん)	6,600	★				★
マーシャルエイジ	5,800	★		09/02		
麻雀王伝説	7,300	★				
麻雀幻想曲	5,800	★		★		07/17
舞(mai)	4,700	★		★	★	
My eyes!	5,800	08/21		09/11	09/28	10/23
魔女っ子クミ	7,300	★				
魔法少女りな	7,300	08/07				
満開電飾2	8,800	09/25				
ミラージュ	5,800	★		★	未定	
ミラージュ	6,600					92-?
ムーンクリスタル	7,300			★		
妖獣クラブ カスタム	5,400	★				★
ランス	4,700	★	★	★	★	★
ランス2	4,700	★	★	★	★	★
ランス3	4,700	★		★		★
蘭丸	6,800	★		07/中		
龍の花園	5,800				09/上	
レッスル エンジェルス	5,400	★				
レイガン	4,700	★	★	★	★	

アークの便利を買って下さい!!

◎印は有料サービスです。

◎特急手配
日・祝日を除く3営業日以内に発送・速達又は宅急便を使用。

◎期日指定・夜間配達・午前午後指定
期日指定は注文日より5日以後の御希望の日に配達。夜間指定はPM6:00〜PM8:00に配達。午前・午後の配達指定も可能です。

◎代金引換払い
配達時に集金いたします。電話・FAX・ハガキ・手紙で注文OK。

○激安33%OFF〜
税込み売価で33%OFF〜大特価。

○予約割引
未発売ソフトは予約して下さい。発売日に発送。そして10日以上前の予約なら1本につき100円割引!!

○同時発送割引
3本以上を同時に発送したときは1本につき300円金券にて送料を払いもどします。

○コンピュータ登録
住所・氏名・御注文商品等全てをコンピュータに入力・お問い合せにすばやくお答えします。

○土・日・祝日も営業
アークは正月3日間以外無休です。

ビデオ・LDコーナー

○取扱いメディア
アニメビデオ セル&レンタル(パソコンキャラクター)
アニメレーザーディスク&セカンドセルビデオ
ガレージキット・テレホンカード(アニメ関連商品)
各商品リスト一部ごとか100円切手同封の上請求下さい。

中古ソフトコーナー

買いたい方に(販売方法)
必要なソフトがお決まりであればお電話ください。尚、中古ソフトは代金引換のみとなります。また、中古ソフト在庫リストをご希望の方は、お持ちの機種名とメディア名をお書きの上、62円切手を同封してお送りください。常時5,000本以上の在庫があります。

売りたい方に(買い取り方法)
あなたのお持ちのソフトを中古係までまずお送りください。着き次第買い取り値を査定して連絡いたします。査定額が気に入らなければすぐにお返しする安心システムです。
アニメビデオ・LDも買い取りします。

美少女雑誌取扱開始

辰巳出版　美少女ゲーム最前線 5〜7 各¥750
大陸書房　美少女パソコンソフト大研究 5〜6 各¥980
英知出版　パソコンパラダイス 6〜7 各¥700
富士見書房　ちょっとエッチな福袋5 ¥1200
美少女ゲームの最新情報、人気作品の紹介、攻略法、各ソフトメーカーのインタビュー等、美少女ファン必携の1冊!その他地方で入手困難な雑誌をお届けします。ゲームソフトと同時発注・発送のみ受付けます。ソフト等注文時にお申込下さい、送料不用で同時発送いたします。

VIPコーナー

通販顧客のVIP会員の皆様へ金券同封の割引サービスを開始しました。VIP番号をお持ちの方は必ずVIP番号をお知らせ下さい。新規には62円切手5枚でVIP登録いたします。ぜひ入会して下さい。現在VIP登録会員3万人以上!

御注文方法等

アーク通販なら

- 安全　配達は、郵便小包・宅配便で発送し全国ネットで発送。
- 便利　電話受付は平日朝10時〜夜8時、土・日・祝午後1時〜7時
- 早い　大手流通会社・メーカーとタイアップ在庫は常時50万本以上。
- 正確　顧客管理・商品情報をコンピューターでリアルタイム処理。

▼住所・氏名・電話番号・商品名・機種・メディアを詳しくお知らせ下さい。
▼未発売・在庫切れ商品は入荷次第お送りします。
但し、発送が10日以上遅れる場合は電話かハガキにてお知らせします。
▼納期遅れ、初期不良については、商品の取り替え・返金以外の責任は持ちません。
▼ご注文商品のキャンセルは原則としてお受けできませんが、未発売の場合のみお受けいたします。
▼18才未満の方のご注文は保護者の承諾を受けてからお願いします。
▼何かご不明な点等ございましたら、お気軽にお問い合せ下さい。

新品ゲームソフトの送付手数料

売価5,001円以上の商品1本につき	600円
売価5,000円以下の商品1本につき	800円
北海道・沖縄及び離島への送付1本につき	800円

3本以上同時発送の割引
新作、在庫切れ等により同時発送できない場合がありますが、もし、3本以上を同時発送した場合は金券にて送料を割引きます。

予約割引
発売日より10日以上前にご注文していただくと、予約商品1本につき100円商品合計額より割引きます。

後払手数料

料金着払い手数料1本につき	500円
夜間・配達日指定料1回につき	500円
特急手配扱い料1回につき	1,000円

電話・ハガキで注文、代金引き換え払いもOK

送金先

- ●現金書留　下記住所　アーク(株)通販部ログイン係
- ●郵便振替　大阪0-103169 アーク株式会社
- ●銀行振替　第一勧業銀行高槻支店(普)1147114

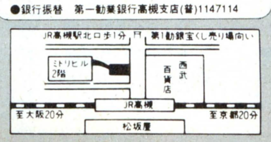

ビジネスソフト・用品類も取り扱っています。62円切手同封の上資料請求して下さい。

社員・アルバイト募集中

中古ソフト3000本・新品ソフト・ビデオ・LD・用品がいっぱい!!アニメビデオレンタル開始。新作ソフト33%OFF〜 安い!!

店内営業時間PM1:00〜PM7:00 年中無休

アーク株式会社
通販部
〒569 大阪府高槻市芥川町1丁目14番27号
(ミドリビル2F)
☎0726-81-0471
FAX.0726-81-0486

通販部営業時間
平日AM10:00〜PM8:00　日・祭PM1:00〜PM7:00

技術とサービスと信頼のFM-LAB(ソフトクリエ

FM TOWNS/FM Rの

●富士通パソコン本体、オプションのほとんど全てを! ●ビジネス・ゲームソフトのほと

FM TOWNS II

UX20基本セット

●FM TOWNS II モデルUX20(本体/NEW TOWNSシステムV2.1搭載・トリニトロン管使用・10インチディスプレイ・フロントローディングCD-ROM) ¥288,000
●MT-KB101A/202A(キーボード) ¥ 10,000
■定価合計 ¥298,000

▼
クリエイト超特価
クレジット均等払い(頭金なし)
安すぎて表示できなくなりましたPart II

新商品 FM TOWNS II UX40(CPU:386SX・40MBHDD内蔵) 定価¥388,000円
★本体をUX40に換えた場合UX20より¥78,000 UPになります。

FM TOWNS II CX20パワーユーザー向 ソフトクリエイト基本セット

31%OFF!

★TOWNSの性能を100%発揮したいとお考えの あなたに、当店でもっとも売れているセットです!
●FM TOWNS II CX20(本体/NEW TOWNSシステムV2.1搭載・CPU386DX・ノーウェイト・2FDタイプ) ¥333,000
●FMT-DP535(ディスプレイ・トリニトロン管CRT) ¥ 89,800
●FMT-KB107/207(テンキー+ALTキー付JIS or親指シフトキーボード) ¥ 30,000
●NT-100TW(ニューテック100MBハードディスク・シークタイム19ms・キャッシュメモリ付) ¥98,000
●FJ-SIM324ME(アイオーデータ4MB増設RAM・富士通チップ仕様) ¥ 35,000
■定価合計 ¥585,800

▼
クリエイト超大特価 ¥418,000
クレジット均等払い(頭金ナシ)

¥19,500×24回	¥13,930×36回	¥11,100×48回

★FMT-DP535▶変更▶FMT-DP533(マスクピッチ0.39mmブラウン管)▶差額¥16,000DOWN
★FMT-DP535▶変更▶FMT-DP536(マスクピッチ0.26mmトリニトロン管)▶差額¥34,000UP
★FMT-DP535▶変更▶FMT-DP534(マスクピッチ0.28mmブラウン管)▶差額¥13,000UP

FM TOWNS II

CX20 トリニトロン基本セット

●FM TOWNS II CX20(本体/NEW TOWNSシステムV2.1搭載・CPU386DX・ノーウェイト・2FDタイプ) ¥333,000
●FMT-DP535(ディスプレイ・トリニトロン管CRT) ¥ 89,800
●FMT-KB107/207(テンキー+ALTキー付JIS or親指シフトキーボード) ¥ 30,000
■定価合計 ¥442,800

▼
クリエイト超特価
クレジット均等払い(頭金なし)
安すぎて表示できなくなりましたPart II

★FMT-DP535▶変更▶FMT-DP533▶差額¥16,000DOWN
★CX20(本体)▶変更▶CX40(本体¥433,000)▶差額¥73,000UP
★CX20(本体)▶変更▶CX100(本体¥533,000)▶差額¥145,000UP

当店はTOWNSのコンサルティング販売を提唱いたします。コンサルティング無料! パソコンは初めてという方からパワーユーザーまで、すべてのニーズに応じてセット組のお手伝いをさせていただきます。お気軽にお電話またはFAXにてご相談ください。また、当広告誌上では当店推奨の売れ筋ハード&ソフトを掲載しています。

☆セットの組合せについては、ハード、ソフト共一部交換可能です。

ゲーム

●FM TOWNS II UX20 ¥288,000+
●FMT-KB101A or 202A¥10,000+
●お好きなゲームソフト5本をお選びください

■シューティング
スーパーシューティングTOWNS ¥ 9,800
雷電伝説 ¥ 9,700
ギャラクシーフォースII ¥ 9,800
アフターバーナーIII ¥10,800
■アクション
プリンスオブペルシャ ¥ 9,800
スプラッターハウス ¥ 9,800
ノスタルジア ¥11,800
タイトーチェイスHQ ¥ 9,800
レミングス ¥ 7,800
■RPG
KIGEN ¥ 9,800
エメラルドドラゴン ¥11,800
バトルガール ¥12,800
ブランディシュ ¥ 9,800
ドラゴンスレイヤー ¥ 8,700
ウィザードリーV ¥12,800
■アドベンチャー
シャーロックホームズ探偵講座 ¥ 8,800
ナイトメア ¥12,800
オルゴール ¥12,800
ルーム ¥ 8,800
ワイアット ¥12,800
インフェステーション ¥ 8,800
■シミュレーション
大閤立志伝 ¥11,800
三国志III ¥16,800
ザ・ベストプレーベースボール ¥ 9,800
シムシティ ¥ 8,800
シムアース ¥12,800
A列車で行こうIII ¥14,800
アトラス ¥10,800
大航海時代 ¥11,800
信長の野望 武将風雲録 ¥11,800
関ヶ原 ¥12,800
栄冠は君にII ¥ 9,500
ライフ&デス ¥ 8,800
遥かなるオーガスタ ¥12,800
銀河英雄伝説II DX+ ¥12,800
パワーモンガー ¥12,800
■アダルト ※18才未満の方は購入できません。
DOR ¥ 6,800
DOR 2 ¥ 6,800
天神乱魔 ¥ 7,800
ゲームテクノポリス ¥12,800
JOKER ¥ 7,800
キャル ¥ 8,800
ランス3 ¥ 6,800
アリスの館CD ¥ 6,800
D.P.Sset3 ¥ 6,800
シャングリラ ¥ 7,800
エル ¥ 7,800
ドラゴンナイトIII ¥ 7,800
■その他
ハイパープラネット四季 ¥ 9,700
ハイパーアドレスII ¥ 9,700
おばあちゃんの知恵袋 ¥ 9,800
レタスクッキング ¥ 8,000
おしゃんクッキングII ¥14,800
日本の野鳥 ¥ 9,700
おもしろTV ¥15,000
スーパーリアル麻雀 ¥11,800
極 ¥12,800

※上記ソフト群からご自由にお選びください。なお、単品でお買い上げの場合25%OFFで販売いたします。▶**クリエイト超大特価 ¥2?8,000**

マルチメディア WINDOWS

★下記の商品構成でFM TOWNSのもつマルチメディア性をよりいっそう向上させます!

①FM TOWNS CX20 ¥333,000
②FMT-DP535 ¥ 89,800
③FMT-KB107/207 ¥ 30,000
④HD-J170 ¥189,000
⑤FJ-SIM324ME ¥35,000
⑥MS-DOS V3.1(基本) ¥ 9,800
⑦MS-WINDOWS-MME ¥34,800
⑧MS-EXCEL ¥ 98,000
⑨Lotus1-2-3 for WINDOWS ¥ 98,000
⑩MS-WORD ¥ 58,000
⑪マイクログラフィックス・デザイナー ¥148,000
⑫Lotusフリーランス ¥ 98,000
⑬ペイント・アップ ¥ 28,000
⑭アルダス・ページメーカー ¥148,000
⑮アルダス・テキストメーカー ¥ 18,000
⑯アルダス・スーパーマルチクリッパー ¥ 28,000
⑰WX II-WIN ¥ 98,000
⑱アフターダーク ¥ 9,800
⑲スクーリンナリー ¥ 4,800
⑳Mr.POSTMAN ¥ 28,000
㉑トマト ¥ 28,000
㉒カタナ ¥ 18,000
㉓クイックC WINDOWS ¥ 32,000
㉔ビジュアルBASIC ¥ 32,000
㉕オーサウェアスター ¥80,000
㉖マクロマインドアクション ¥98,000
㉗日本語ガイド3 ¥98,000
㉘画DB ¥29,800

▶**コンサルティング大特価**

教育

●FM TOWNS II UX20 ¥288,000+
●FMT-KB107or207 ¥30,000+
●教育ソフト

小学校向
KID PIX ¥ 10,800
TOWNSドリル・算数1年〜6年 各¥ 7,800
恐竜の世界 ¥ 5,000
HOW THING WORK ¥12,800
TOWNS地理・ジグソーワード ¥18,000
TOWNS地理・自然のなりたち ¥18,000
おかしなマザーグース ¥ 9,800
ことばあそび ¥ 4,980
㈱東大英数理教室PC教育シリーズ
小1〜小6国語 各¥ 6,800
小1〜小6算数 各¥ 6,800
小1〜小6社会 各¥ 6,800
小1〜小6理科 各¥ 6,800
中学校向
Anivox ¥18,000
ビジネスイングリッシュ全6巻 各¥32,800
NEWホライズン1〜3年 各¥ 9,700
NEWクラウン1〜2年 各¥ 9,700
NEWサンシャイン1〜2年 各¥ 9,700
スクールカードα ¥20,000
マイフェアレディメイト ¥32,000
ダイナミックイングリッシュシリーズ ¥29,800
日本の歴史シリーズ 各¥ 7,800
丸暗記英単語1〜3年各¥14,000
NHK続基礎英語1〜3巻 各¥12,800
FM TOWNS歴史資料館 ¥24,000
数学博士シリーズ 各¥9,800
㈱東大英数理教室PC教育シリーズ
中1〜中3国語 各¥ 7,800
中1〜中3数学 各¥ 7,800
中1〜中3数学基礎上 各¥ 7,800
中1〜中3数学基礎下 各¥ 7,800
中学歴史上・下 各¥ 7,800
中学日本地理 ¥ 7,800
中学世界地理 ¥ 7,800
中学公民 ¥ 7,800
中1〜中3理科 各¥ 7,800
中1〜中3英語上・下 各¥ 7,800
中1・2英単語 ¥ 7,800
中学英語発音問題 ¥ 7,800
前置詞 ¥ 7,800
一般動詞 ¥ 7,800
中学英語be動詞 ¥ 7,800
中学英語重要ポイント ¥ 7,800
高校受験英単語 ¥ 7,800
中学技術家庭上・下 各¥ 7,800
マイク付ヘッドホン ¥ 10,000

※上記ソフト群からご自由に何本かをお選びください。なお、単品のお買い上げも可能です。

▶**コンサルティング大特価**

通信

話題騒然!

日本初!通信3Dウォーシミュレーションゲーム、アメリカからついに上陸。「Air Warrior」

①FM TOWNS II モデルUX20(本体/NEW TOWNSシステムV2.1搭載・トリニトロン管使用・10インチディスプレイ・フロントローディングCD-ROM) ¥288,000
②FMT-KB101A/202A(テンキー+ALTキー付JISor親指シフトキーボード) ¥ 10,000
③モデム(FMF-MD02・2400bps・クラス5) ¥ 49,000
④ゲームソフト(エアーウォーリア) ¥ 7,800
■定価合計 ¥354,800
クレジット均等払い(頭金なし) ▶**クリエイト超大特価**
安すぎて表示できなくなりましたPart II

音楽

モデルUX20 本格ミュージックセット

①FM TOWNS II モデルUX20(本体/NEW TOWNSシステムV2.1搭載・トリニトロン管使用・10インチディスプレイ・フロントローディングCD-ROM)…¥288,000 ②FMT-KB101A/202A(キーボード)…¥10,000 ③MIDI音源カード…¥72,800 ④ユーホニィII MTR…¥49,800
■定価合計 ¥420,600
クレジット均等払い(頭金なし) ▶**クリエイト超大特価**

¥26,000×12回	¥18,100×18回	¥13,900×24回

ビジネス

ケイコさん マナブくんに!

①FM TOWNS II CX20 ¥333,000
②FMT-DP535 ¥89,800
③FMT-KB107/207 ¥30,000
④MS-DOS V3.1(基本) ¥ 9,800
⑤PR-B400 ¥98,000
⑥NTJr-100FM ¥125,000
⑦HM-VO2T ¥24,800
⑧CB-15F ¥ 3,800
⑨ワープロソフト
・FM OASYS HD LBP対応版 ¥61,000
・一太郎Ver.4 ¥68,000
・クレヨナージュ ¥42,000
・アシストレター ¥ 9,700
・ASKA WORD ¥ 9,700
⑩データベースソフト
・F1DATABOX ¥32,000
・ザ・カード3+ ¥48,000
・アシストカード ¥ 9,700
⑪表計算
・ロータス1-2-3 2.3J ¥98,000
ロータス1-2-3 NOTEBOOK ¥38,000
・アシストカルク ¥ 9,700
⑫統合ソフト
・MS-WORKS ¥40,000
・ハイパーNOTE ¥18,000

▶**コンサルティング大特価**

FM TOWNS パソコン塾

★パソコン通信を利用して、お子様の能力に合わせて添削、指導を致します。
★塾に通わなくてもご自宅で学力UPが計れます。

●FM TOWNS II UX20(パソコン本体)…¥288,000 ●FMT-KB101A or 202A(キーボード)…¥10,000 ●マスターモジュール(4800bpsクラス専用モデム)…¥35,000 ●がんばるくん(小1〜高3までのCDROM&1年間会費)…¥120,000 ●日本語MS-DOS V3.1…¥9,800
■定価合計 ¥462,800▶**クリエイト大特価 ¥358,000**

★「がんばるくん」は全国の小・中学1,300校で実際に導入され、また、12,000のご家庭でも実際に使用されています。
★詳しい資料、無料デモンストレーションをご希望の方は、お気軽に当店までご連絡ください。
※なお、「がんばるくん」と「マスターモジュール」のみをご希望の方は定価販売となります。

子供が寝たあとで

※18歳未満の方はご購入できません

●FM TOWNS II UX20 ●FMT-KB101Aまたは202A ●RANCE III ●アリスの館CD ●DOR…¥6,800 ●天神乱魔…¥7,800 ●ゲームテクノポリス…¥12,800 ●スーパーコレクション1…¥12,800 ●JOKER…¥7,800 ●キャル…¥8,800

▶**クリエイト大特価 ¥2?9,800**

★ソフトを単品でご注文の場合
●富士通純正ビジネスソフト……オール30%OFF!
●ゲーム&ビジネスソフト……オール25%OFF!(一部除く)

インストールサービス

当社ではFM TOWNSをお使いのお客様でハードディスクの添付率が50%を越えております。TOWNSをより効率よくお使いいただくために初心者のためのインストールサービス(有料)を始めます。
※原則として当社でハードディスクをお買い上げのお客様が対象になります。
※本体と一緒にインストールサービスをご希望の方は当社規定料金の30%OFFで承ります。

出張します!

(詳しい資料をお送りします)

①ビジネスユースでパソコン導入をお考えの会社
②現在あるパソコンを活かしてNETWORK構築をお考えの会社
③パソコン導入を検討中の学校、幼稚園、専門学校、塾等
(当社では教育用のパソコンネットワーク・システムを常設してデモンストレーションをしております。)

★ご用命があれば、直接お伺いの上詳細な打ち合わせをさせていただきます。(但し関東近県に限ります)
★リース等のお支払方法についてはお客様とご相談させていただきます。
詳しくは…渋谷店/神谷、古川まで(TEL.03-3486-0871)
横浜店/中山、志賀まで(TEL.045-314-4777)

イト)におまかせください。

FM・LAB

んど全てを！ 展示!!特売!!即納!!

FM-TOWNSの全国無料出張修理致します！

総額5万円以上お買上げの商品は全国(離島は除く)無料配送致します。

FM TOWNS 全国唯一の最有力販売店!!

超低金利システム開始！ 例)12回払い→4.5% (本体ご購入者に限る)

☆無料見積りサービスをご利用ください！(連絡先の電話番号を明記の上、ハガキまたはFAXでお申込みください。)

ゼッタイお得！超低金利システム (本体ご購入者に限る)

★冬のボーナス一括払い(12月/末)金利2%
★冬・夏(来年)のボーナス2回払い。金利4.5%

金利表

均等払い回数	1回	12回	18回	24回	36回	48回
金利	0%	4.5%	9.5%	12%	20%	27.5%

FM-TOWNSサークル大募集中！

入会ご希望のお客様は下記項目をご記入の上ハガキまたはFAXでお申込ください。

FAX.03-3486-5314

1.お名前：　2.お電話番号：
3.ご住所：〒　4.生年月日：
5.現在お使いのTOWNSの機種名：
6.現在お使いのモニタの型式：
7.現在お使いのオプション
プリンタ：　HDD：
カード類：①　②　③　④　⑤　⑥
8.あなたは現在TOWNSのソフトを何本お持ちですか？：　本

●入会規定▶FM TOWNSユーザーであること (18歳未満の方は、親の代理申込になります。)
●会　　費▶年会費1年目無料 (クレジット入会料当社負担)
●特　　典▶会員カードでお買物いただくと
①TOWNS用ビジネス&ゲームソフト〔一部除く〕28%OFF(通常25%)
②富士通純正オプション〔一部除く〕 23%OFF (通常20%)
③プリンターリボン 13%OFF
▶キャッシュ(会員カード又は会員番号を提示してください)でお買物いただくと更にお得。
①TOWNS用ビジネス&ゲームソフト〔一部除く〕30%OFF
②富士通純正オプション〔一部除く〕 25%OFF
③プリンターリボン 15%OFF
▶当店でのフェア・イベントのご案内及び最新ハード&ソフト情報を定期的に郵送にてご提供させて頂きます。

MS-WINDOWS-MME超お買得セット

●ニューテック100MBハードディスク ●HM-V02T 2MB増設RAM ●MSWINDOWS-MME ●MS-DOS Ver3基本ソフト▶超大特価¥114,800

HARD DISK

ハードディスク選択の基準はなんといっても信頼性！

★モッキンバードは富士通OAとシステムサコムとの共同開発により生まれたハードディスク。ドライブは全商品とも富士通純正ドライブを使用しており、接続ケーブルもフルピッチ使用で大変便利！FM-OASYSもフルサポートです！
★ニューテックのハードディスクNT-100TW、NT-180TWはTOWNS用ハードディスクとして生まれ変わりました。カラーリングもTOWNSカラー、接続ケーブルもフルピッチになり、なんとメーカー5年保証！FM-OASYSもフルサポート。なお、NT-100TWはNECドライブ、NT-180TWは富士通純正ドライブを使用。

■ニュー・モッキンバード (TOWNS専用・信頼度No.1)

●HD-J040(42MB)………定価¥ 89,000▶大特価
●HD-J100(100MB)………定価¥128,000▶大特価
●HD-J130(130MB)定価¥148,000▶大特価
●HD-J170(173MB)定価¥189,000▶大特価

◆新登場　ソフトクリエイト推奨 ニューテック100MBハードディスク

新製品 ●TOWNSカラー NT-100TW **メーカー5年保証**

・シークタイム19ms 転送速度15MB/s
・NECドライブ使用 超小型、軽量ボディ
定価¥98,000▶大特価~~¥74,800~~

新製品 ●TOWNSカラー NT-180TW (富士通ドライブ使用) **メーカー5年保証**

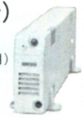

定価¥148,000▶大特価~~¥119,800~~

◆HD目玉品(限定100台)

●ニューテック500MBHD (シークタイム・12Ms富士通ドライブ使用) 定価¥368,000
▼
クリエイト大特価¥198,000

●ロジテックLHD-FM100E(100MB) 定価¥99,800▶大特価~~¥79,800~~
●ロジテックLHD-FM200E(200MB) 定価¥138,000▶大特価~~¥104,000~~

PRINTER

◆新製品　富士通純正インクジェットプリンター8(FMJP-101G) 定価……¥79,800▶超特価

★絶賛発売中!!
●PR-35T (110ケタ・カラー・ケーブル付) 定価…………¥ 98,000▶~~¥ 65,800~~
●PR-B400(漢字40字/秒・136ケタ・カラー) 定価…………¥ 98,000▶¥ 78,000
●PR-A600(漢字60字/秒・136ケタ・カラー) 定価…………¥148,000▶~~¥118,000~~
●FMPR204B(80ケタ・カラー) 定価…………¥ 80,000▶特価¥ 41,000
※上記プリンターをお買い上げの方プリンターケーブル¥3,000
●ジョイライター定価 ¥49,800▶特価¥39,800
☆全商品カットシートフィーダー取扱っております。

モデム

●FMMD-311G 定価…………………¥34,800▶~~¥29,800~~
●FMT-MD302 定価…………………¥49,000▶¥39,800

◆エアーウォーリア超お買得セット
●2400FⅡ(FMMD-211G)………¥35,800
●エアーウォーリア………¥ 7,800
▼
超大特価¥29,900

FDD

●SD-35R(ケーブル込)…¥138,000▶¥97,000
●SD-05R(ケーブル込)…………¥60,000▶¥49,800
●SD-03R(ケーブル込)…¥50,000▶¥39,800
●VERY 3.5インチドライブ(ケーブル込み)…¥34,800
●エスパー3.5"ドライブFD-302(ケーブル込み)・¥39,800

こちらの広告に掲載していない商品も多数取扱っています。お問い合せください。

お待たせしました！
FM-TOWNS CX20F対応 内蔵HDD登場！
●エニックス EF-100(100MB) ¥118,000▶大特価~~¥94,000~~(取付手数料込み)
●エニックス EF-140(140MB) ¥138,000▶大特価~~¥110,000~~(取付手数料込み)

増設RAM

●2MB(HM・V02T・富士通純正チップ使用) 定価……………¥24,800▶~~¥17,800~~
●4MB(HM・V04T・富士通純正チップ使用) 定価……………¥49,500▶~~¥39,800~~
●8MB(HM・V08T・富士通純正チップ使用) 定価……………¥98,000▶~~¥78,000~~
●I/Oデータ
2MB……定価¥21,000▶超特価~~¥15,800~~
4MB……定価¥35,000▶超特価~~¥25,200~~
8MB……定価¥65,000▶超特価~~¥46,800~~

その他厳選オプション

■ビデオカード
●FMT-412A…¥40,000▶特価¥32,000
■MIDIカード
●FMT-403……¥72,300▶特価¥58,200
●MC-P12T(FMT-402と完全互換)・¥19,800▶¥15,800
■SCSIカード
●FMT-121……¥30,000▶特価¥24,000
●ハードディスクセットの場合………¥22,000
■アンプスピーカシステム
●FMT-SP101 定価¥29,800▶特価¥23,800
■TVチューナーユニット
●FMT-TU101‥¥39,800▶特価¥31,800
●チューナーカード(UXシリーズ対応)¥38,800▶¥31,000
■数値演算プロセッサ
●FMT-351……¥120,000▶特価¥96,000
●FMT-352……¥120,000▶特価¥96,000
■3.5インチ光磁気ディスクユニット
●FMPD-211G……¥318,000▶特価¥238,000
●SONY RMO-S350(ケーブル付) ………………¥245,000▶特価¥210,000
●ロジテックLMD-300(ソニー製ドライブ使用) ¥205,000(ケーブル込)▶大特価¥158,000
※カートリッジ127MB…¥6,900▶¥6,000

FM-TOWNS販売実績日本1ショップ！ソフトクリエイト

新登場！ カラー液晶タイプ FMNOTE BOOKシリーズ

FMR-50NBX/T2 CPU：i486SX(20MHz)・3.5"FDD×1・ICメモリー×1 メインメモリー：2.75MB(EMS対応)・TFTカラー液晶
●FMR5NT27A/B(80MBHDD内蔵)…¥878,000
●FMR5NT26A/B(40MBHDD内蔵)…¥798,000
●FMR5NT21A/B(FDDタイプ)………¥678,000
クリエイト大特価

FMR-50NBX/T1 CPU：i386SX(20MHz)・3.5"FDD×1・ICメモリー×1 メインメモリー：2.75MB(EMS対応)・TFTカラー液晶
●FMR5NT17A/B(80MBHDD内蔵)…¥758,000
●FMR5NT16A/B(40MBHDD内蔵)…¥678,000
●FMR5NT11A/B(FDDタイプ)………¥558,000
クリエイト大特価

FMR-50CARD 新製品

FMR50C11A/B(CPUi386™SX・16MHz) ¥278,000▶超特価
FMR50C16A/B(CPUi386™SX・16MHZ) ¥398,000▶超特価

FMR-50NBX2 新商品

CPU i386SX(20MHz)
FMR50NX27A/B ¥458,000 80MB HDD内蔵タイプ
FMR50NX26A/B ¥378,000 40MB HDD 内蔵タイプ
FMR50NX21A/B ¥258,000 FDDタイプ
超特価 新製品特別プライス(MS-DOS付き)

FMR-50NB2 新商品

CPU 80C286(12MHz)
FMR50NB21A/B ¥198,000
超特価¥1?9,800(MS-DOS付き)

クレジット均等払い

¥13,900×12回	¥9,700×18回	¥7,400×24回

★ご注文、お見積りFAX24時間受付！03-3486-5314(渋谷店)・045-311-6830(横浜店)

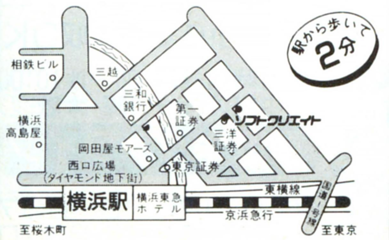

〒221 横浜市神奈川区鶴屋町2-12-8 第1建設ビル1F
振込銀行：三和銀行 横浜駅前支店 ㊟No.310852

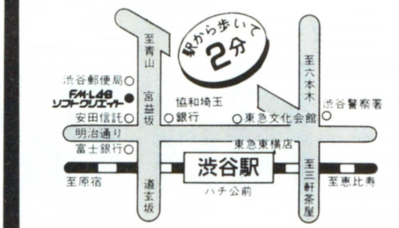

〒150 東京都渋谷区渋谷1-12-7 三和渋谷ビル
▶振込銀行：さくら銀行渋谷宮益坂支店
㈱ソフトクリエイト㊟No.5000340

●富士通パソコン専門ショップ

FM・LAB ソフトクリエイト

営業時間：AM10:00〜PM7:00
定休日：渋谷店▶年中無休 横浜店▶水曜

渋谷店／☎03-3486-0871㈹
横浜店／☎045-314-4777㈹

パソコンハード 売って安心!TELしてナットク!

高額買取の帝王登場!!

悩まずTEL買取ホットライン

受付時間:AM9:30～PM10:00年中無休(土・日曜・大歓迎)

0120-10-1637
☎03-5688-3370
03-5688-3778

DAV
ディー・エー・ブイ

全国どこからでもOK!まれにみる高額買取で最注目のDAVです。

中古パソコン買取専門ショップ㈱DAV(㈱ディー・エー・ブイ)

NEC PC-9801FA2
買取金額 ¥230,000

NEC PC-9801DA2
買取金額 ¥221,000

NEC PC-9801RA21
買取金額 ¥219,000

●左のリストは、ほんの一例です。これ以外のモノでも大歓迎です。(価格は平成4年7月1日現在)

パソコン本体

機種名	買取金額
NEC	
■PC-98(5インチ)	
●PC-9801FA2	→¥230,000
●PC-9801DA5	→¥251,000
●PC-9801DA2	→¥221,000
●PC-9801DS5	→¥194,000
●PC-9801DS2	→¥158,000
●PC-9801DX2	→¥135,000
●PC-9801RA2	→¥165,000
●PC-9801RS21	→¥146,000
●PC-9801RX51	→¥155,000
●PC-9801RX2	→¥116,000
●PC-9801VX21	→¥ 98,000
●PC-9801VX2	→¥ 87,000
●PC-9801VM21	→¥ 77,000
●PC-9801VM11	→¥ 81,000
●PC-98DO+	→¥113,000
■PC-98(3.5インチ)	
●PC-9801CS5	→¥256,000
●PC-9801UR	→¥ 81,000
●PC-9801CS2	→¥207,000
●PC-9801DA/U7	→¥276,000
●PC-9801DA/U5	→¥251,000
●PC-9801DA/U2	→¥221,000
●PC-9801DS/U2	→¥158,000
●PC-9801DX/U2	→¥135,000
●PC-9801ES5	→¥187,000
●PC-9801ES2	→¥158,000
●PC-9801EX4	→¥133,000
●PC-9801EX2	→¥113,000
●PC-9801UX21	→¥ 98,000
●PC-9801UR	→¥ 83,000
●PC-9801UF	→¥ 85,000
●PC-9801UV11	→¥ 60,000
●PC-9801CV21	→¥ 93,000
■PC-98(ラップトップ)	
●PC-9801T modelF71	→¥ 39,000
●PC-9801T modelF51	→¥ 31,000
●PC-9801T modelW7	→¥ 29,000
●PC-9801LX5C	→¥131,000
●PC-9801LX4	→¥104,000
●PC-9801LV22	→¥ 35,000
●PC-9801NS/T	→¥153,000
●PC-9801NS/E40	→¥165,000
●PC-9801NS/E	→¥137,000
●PC-9801NL	→¥110,000
●PC-9801HA	→¥ 26,000
●PC-9801NC40	→¥311,000
●PC-9801NC	→¥273,000
EPSON	
■PC-386シリーズ	
●PC-386VR-STD	→¥135,000
●PC-386P2	→¥149,000
●PC-386GS5	→¥198,000
●PC-386GS3	→¥225,000
●PC-386GE2	→¥149,000
●PC-386GE3	→¥162,000
●PC-386M-STD	→¥126,000
●PC-386NW2	→¥117,000
●PC-386NAE1	→¥117,000
●PC-386Note-A	→¥104,000
●PC-386Book-L	→¥158,000
■PC-286シリーズ	
●PC-286VJ5	→¥110,000
●PC-286VX-STD	→¥112,000
●PC-286VF-STD	→¥ 90,000
●PC-286VE-STD	→¥ 89,000
●PC-286VS-STD	→¥104,000
●PC-286VG-STD	→¥107,000
●PC-286U-STD	→¥ 70,000
●PC-286C-STD	→¥ 65,000
●PC-286UX-STD	→¥101,000
●PC-286US-STD	→¥ 90,000
●PC-286UP-STD	→¥ 99,000
●PC-286LS-H40	→¥ 92,000
●PC-286LE-H40	→¥ 81,000
●PC-286LF-STD	→¥ 72,000
●PC-286Book-H20	→¥113,000
●PC-286Book-STD	→¥ 89,000
SHARP	
■X-68000シリーズ	
●XVIセット	→¥225,000
●SUPER/HDセット	→¥239,000
●EXPERTII/HDセット	→¥203,000
●EXPERTIIセット	→¥171,000
●EXPERT/HDセット	→¥198,000
●PROIIセット	→¥131,000
●ACE/HDセット	→¥147,000
●ACEセット	→¥117,000
FUJITSU	
■FM-TOWNSシリーズ	
●TOWNSII UX20	→¥151,000
●TOWNSII CX100セット	→¥300,000
●TOWNSII CX40セット	→¥237,000
●TOWNSII CX20セット	→¥210,000
●TOWNSII 20Fセット	→¥149,000
■FMRシリーズ	
●FMR-50NE1	→¥ 59,000
●FMR-50NEC1	→¥ 54,000
●FMR-50NX8	→¥125,000
TOSHIBA	
■J3100シリーズ	
●J-3100SX001VW	→高価買取
●J-3100SX041VW	→高価買取
●J-3100SX061VW	→高価買取
●J-3100SX041W	→高価買取
●J-3100SX001P	→高価買取
●J-3100SX061P	→高価買取
●J-3100SX001	→高価買取
●J-3100GS021	→高価買取
●J-3100GS001	→高価買取
●J-3100SS02E	→高価買取
■MSX その他	
●FS-A1GT	→高価買取
●FS-A1ST	→高価買取
●FS-A1WSX	→高価買取
●FS-A1FX	→高価買取
●HB-F1XV	→高価買取
●PHC-70FD2	→高価買取

モニター

機種名	買取金額
■NEC	
●PC-TV472	→¥ 63,000
●PC-TV455	→¥ 52,000
●PC-TV454	→¥ 45,000
●PC-TV354	→¥ 38,000
●PC-KD881	→¥ 45,000
●PC-KD882	→¥ 34,000
●PC-KD862S	→¥ 40,000
●PC-KD852S	→¥ 27,000
●PC-KD852	→¥ 25,000
●PC-KD854	→¥ 22,000
●PC-KD854N	→¥ 25,000
●PC-KD853	→¥ 27,000
●PC-KD853N	→¥ 31,000
●N5926-01	→¥ 87,000
●N-5925R	→¥ 45,000
●N-5913R	→¥ 40,000
●N-5913U	→¥ 33,000
●N-5913L	→¥ 27,000
■EPSON	
●CR-7000	→¥ 72,000

プリンター

機種名	買取金額
■NEC	
●PC-PR201/80A	→¥ 56,000
●PC-PR201/65A	→¥ 70,000
●PC-PR201J	→¥ 41,000
●PC-PR201GS	→¥ 37,000
●PC-PR101GS	→¥ 40,000
●PC-PR101/80	→¥ 41,000
●PC-PR101/40	→¥ 34,000
●PC-PR150VH	→¥ 36,000
●PC-PR150VL	→¥ 32,000
●PC-PR150T	→¥ 17,000
●PC-PR150H	→¥ 18,000
●PC-PR101TL3	→¥ 16,000
■EPSON	
●HG-800	→¥ 40,000
●XP-2000	→¥ 81,000
●VP-2061	→¥ 43,000
●VP-1700	→¥ 65,000
●VP-1047	→¥ 31,000
●VP-950	→¥ 36,000
●VP-870	→¥ 54,000
●VP-550	→¥ 25,000
●VP-300	→¥ 27,000
●AP-1000	→¥ 40,000
●AP-900	→¥ 33,000

今スグ売って現金が必要な人は!DAV買取センター

大歓迎 御来店

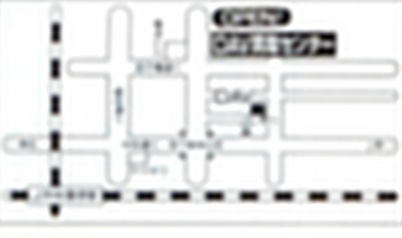

電話で買取OK!

全国どこからでも買取OK!

受付時間:AM9:00～PM10:00
年中無休(土・日曜・大歓迎)

買取ホットライン

0120-10-1637
☎03-5688-3370
03-5688-3778

DAV

ディー エー ブイ

今がチャンス!売ってトクするDAV 高額買取の帝王

業界No.1を目指します

〒101 東京都千代田区外神田6-12-8（第2中鉄ビル1F）

通話料無料 0120-10-1637
03-5688-3370
03-5688-3778

迷ったらTEL買取ホットライン

受付時間：AM9:00～PM10:00年中無休（土・日曜・大歓迎）

中古パソコン買取専門ショップ㈱DAV（㈱ディー・エー・ブイ）

売ってトクするハード&ソフト。中古を売るならDAV。とにかくおトクです。

●右のリストは、ほんの一例です。これ以外のモノでも大歓迎です。（価格は平成4年7月1日現在）

NEC PC-9801NS/T

買取金額 ¥153,000

NEC PC-9801NSE

買取金額 ¥137,000

機種名	買取金額
●AP-850	→¥ 31,000
●AP-600	→¥ 19,000
●AP-550EX	→¥ 18,000
●AP-300	→¥ 22,000
■etc	
●CZ-8PC5	→¥ 38,000
●CZ-8PC4	→¥ 31,000
●CZ-8PG1	→¥ 31,000
●CZ-8PK10	→¥ 30,000
●I/O-735	→¥ 90,000
●JR-200CL	→¥ 31,000
●CR-3410CL	→¥ 25,000
●BJ-300J	→¥ 52,000
●BJ-10V	→¥ 27,000
●BJ-10VC	→¥ 31,000
●BJ-10VS	→¥ 29,000
●J31DPR02	→¥ 29,000
●J31DPR01	→¥ 27,000
ワープロ	
■NEC	
●PWP-70RX(文豪7RX)	→¥ 54,000
●PWP-70SX(文豪7SX)	→¥ 90,000
●PWP-70SD(文豪7SD)	→¥ 72,000
●PWP-50SC(文豪5SC)	→¥ 90,000
●PWP-50RC(文豪5RC)	→¥ 57,000
●PWP-50RX(文豪5RX)	→¥ 54,000
●PWP-50SI(文豪5ノート)	→¥ 76,000
■TOSHIBA	
●JW-95HV(Rupo95HV)	→¥ 99,000
●JW-98UP(Rupo98UP)	→¥129,000
●JW-95JW01(Rupo)	→¥ 73,000
●JW-95KV(Rupo)	→¥ 81,000
●JW-95JP(Rupo95JP)	→¥ 54,000
●JW-95G	→¥ 31,000
■FUJITSU	
●OASYS30AXCD	→¥102,000
●OASYS30AXⅡ	→¥ 58,000
●OASYS30AX301	→¥ 79,000
●OASYS30LXⅢ	→¥ 59,000
●OASYS30SX301	→¥ 86,000
●OASYS30LS201	→¥ 70,000
●OASYS Pocket	→¥ 36,000
■Panasonic	
●FW-U1P603Aix	→¥ 42,000
●FW-U1P605Ai	→¥ 49,000
●FW-U1P607	→¥ 65,000
●FW-U1P609	→¥ 90,000

機種名	買取金額
●FW-U1S55Ai	→¥ 54,000
●FW-U1S57	→¥ 67,000
●FW-U1P503Aix	→¥ 38,000
●FW-U1J70	→¥ 45,000
●FW-U1J81	→¥ 76,000
■SHARP	
●WD-A910	→¥ 49,000
●WD-A561	→¥114,000
●WD-A560	→¥ 99,000
●WD-A551	→¥ 98,000
●WD-A550	→¥ 81,000
●WD-A351	→¥ 58,000
●WV-S200	→¥ 81,000
■CANON	
●CW-A40	→¥ 45,000
●CW-A75	→¥ 81,000
●CW-A60	→¥ 56,000
●CW-N3	→¥ 54,000
■SANYO	
●SWP-M91	→¥ 56,000
●SWP-NS5	→¥ 63,000
■Casio	
●FW-9800HR	→¥ 72,000
●FW-9800GX	→¥ 72,000
●FW-8800JN	→¥ 72,000
■SONY	
●PJ-575	→¥ 49,000
●PJ-555	→¥ 45,000
●PJ-2000	→¥ 38,000
APPLE	
■CPU	
●MacQUADRA9004M/FD	→¥668,000
●MacQUADRA7004M/FD	→¥579,000
●MacPB1404M/HD40	→¥256,000
●MacPB1002M/HD20+FD	→¥153,000
●MacSE2M/HD40(SD)	→¥ 81,000
●MacSE2M/FD(SD)	→¥ 63,000
●MacSE/302M/HD40	→¥189,000
●MacSE/302M/FD	→¥189,000
●MacPortable2M/HD40(J)	→¥171,000
●MacLC2MB/FD	→¥108,000
●MacⅡx4MB/HD160	→¥243,000
●MacⅡsi5MB/HD80	→¥270,000
●MacⅡsi2MB/HD40	→¥225,000
●MacⅡfx4MB/HD160	→¥450,000
●MacⅡfx4MB/FD	→¥207,000
●MacⅡcx4MB/HD80	→¥324,000

特報 超人気中古パソコン DAV特選販売コーナー

価格も品質もDAV特選のアイテムで揃えました。ここに御紹介するパソコンはほんの一部ですので、TELまたは御来店の上ご確認下さい。

DAV特選販売 0120-10-1637 AM9:00～PM10:00

N E C	
PC-9801DA2	→¥243,800より
PC-9801DA/U2	→¥223,800より
PC-9801DS2	→¥185,000より
PC-9801DS/U2	→¥180,000より
PC-9801DX5	→¥200,000より
PC-9801DX/U5	→¥195,000より
PC-9801-98DO	→¥ 88,000より
PC-9801CV21	→¥133,000より
PC-9801RA2	→¥180,000より
PC-9801RA5	→¥230,000より
PC-9801RA21	→¥215,000より
PC-9801RS21	→¥170,000より
PC-9801RX2	→¥125,000より
PC-9801RX21	→¥143,000より
PC-9801UF	→¥105,000より
PC-9801UV11	→¥ 90,000より
PC-9801VM11	→¥ 88,000より
PC-9801VM2	→¥ 53,000より
PC-9801VM21	→¥ 83,000より
PC-9801N	→¥ 83,000より
PC-9801NS	→¥120,000より
PC-9801NV	→¥ 90,000より
エ プ ソ ン	
PC-286VF/STD	→¥ 95,000より
PC-286B/STD	→¥ 90,000より
PC-286VE/STD	→¥ 90,000より
PC-286VJ5	→¥125,000より
PC-286L/STD	→¥ 77,000より
PC-286LF/STD	→¥ 87,000より
PC-386M/STD	→¥145,000より
PC-386V/STD	→¥180,000より
ディスプレー	
PC-KD854N	→¥ 28,000より
PC-KD881	→¥ 43,000より
PC-KD852	→¥ 22,000より
PC-KD854	→¥ 21,000より
PC-KD862S	→¥ 39,000より
XC-1498C	→¥ 33,000より
XC-1498CⅡ	→¥ 35,000より

※御注意下さい ● 中古買取価格は、キズ・保証書・箱・システム・付属品等の有無により異なりますので十分御注意下さい。
● 未成年者の場合は保護者の承諾が必要です。

高額買取ショップで超人気のDAV（ディーエーブイ）では、売りたい人、中古パソコンの処分に困っている人、売った後で後悔したくない人のために…

安心 信用 確実 を提供します。

DAV㊙情報

高い値段で売る方法

①手アカや汚れに注意
②保証書・マニュアル・箱システム・付属品を確かめよう！
③安心・確実ショップを選ぼう！

Piw　Piw　Piw　Piw　Piw

先進ゲームが揃うパソコンソフト&ハード専門SHOP

Piw(ぴゅう)もウキウキ、夏休み!

海に、山に、忙しい夏休み。でもやっぱりパソコンはやめられない。Piwでは、この夏とっておきの企画を満載。友だち誘ってみんなで来てね。

3店合同

Piw国立店、Piw柏店、Piw淵野辺店で開催中!

富士通 電脳最前線'92 ハイパーステーション

夏まつりFM-TOWNSⅡフェアー

暑さをぶっとばすPiwからのプレゼント

期間中、TOWNSⅡをご購入の方へ、富士通製アンプ内蔵スピーカー、FMT-SP101(標準価格29,800円)をはじめお好きなソフトがもれなく当たる福引を実施中。また、Piwならではの豪華特典も多数ご用意いたしております。TOWNSⅡのご購入は、この機会にぜひPiwへ。

TOWNSII モデルVX20
標準価格288,000円
キーボードFMT-KB101
標準価格10,000円
セット合計
標準価格298,000円
フェアー特価
Telにてお問合わせください。

TOWNSII モデルCX20
標準価格333,000円
キーボードFMT-KB101
標準価格10,000円
ディスプレイFMT-DP533
標準価格69,800円
セット合計
標準価格 412,800円
フェアー特価
Telにてお問合わせください。

期間中の7大特典

1 TOWNS福引
特賞:アンプスピーカーシステム FMT-SP101…各店2本
1 等:お好きなソフト2本(標準価格合計20,000円まで)…各店3本
残念賞:お好きなソフト1本(標準価格10,000円まで)…もれなく

2 3、5インチ 2HD 10枚プレゼント
3 新品ソフト25%引き特別優待券プレゼント
4 買い替え特別査定
通常100,000円以上の買取機種はさらに10,000円アップで下取り、それ以下の買取機種もさらに5,000円アップして下取り。
5 特製マウスパッドプレゼント
6 富士通特製テレフォンカードプレゼント
7 富士通特製ポロシャツプレゼント

★尚、景品が無くなり次第終了させていただきます。

Piw柏店

夏はキライだ! 中古ソフトバーゲン 8月15日(土)・16日(日) 2日間限り

1,500本大放出

〈出品例〉

〈PC-9801〉	価格(税抜)
グロスドイッチュラント	¥6,400
ぽっぷるメイル	¥4,800
三国志Ⅲ	¥6,000
太閤立志伝	¥4,800
大戦略Ⅳ	¥6,300
アイ・オブ・ザ・ビホルダー	¥4,800
〈X-68000〉	
シムアース	¥6,000
三国志Ⅲ	¥8,800
〈FM-TOWNS〉	
エメラルドドラゴン	¥5,800
スプラッターハウス	¥4,800

―均一コーナー―

〈4,000円均一〉	
大戦略Ⅲ'90	PC-9801
ロボクラッシュ	PC-9801
ロードス島戦記Ⅱ	PC-9801
天舞	PC-9801
沈黙の艦隊	PC-9801
ライフ&デス	PC-9801
アルシャーク	X-68000
出たな!ツインビー	X-68000
パワーモンガー	X-68000
ブランディッシュ	TOWNS

〈3,000円均一〉	
SUZAKU	PC-9801
斬Ⅱ	PC-9801
アルシャーク	PC-9801
KIGEN	PC-9801
ロードモナーク	PC-9801
三国志Ⅱ	PC-9801
エメラルドドラゴン	X-68000
ロードス島戦記	X-68000
飛翔鮫	X-68000
アクアレス	X-68000

★パソコンのことならお近くの専門ショップPiwへ!

Piwお茶の水店 ☎03-3295-2951
(オーディオユニオンお茶の水店BF)
〒101 千代田区神田駿河台2-2
営業時間/11:00～20:00(日・祝19:00まで)

Piw柏店 ☎0471-63-9702
(ディスクユニオン2F)
〒277 千葉県柏市中央町1-2
営業時間/10:30～20:00(日・祝19:30まで)

Piw淵野辺店 ☎0427-52-0647
(JR淵野辺駅徒歩10分)P完備
〒229 神奈川県相模原市相生2-1-7
営業時間/10:30～20:00(日・祝19:00まで)

Piw横浜店 ☎045-661-1543
(馬車道・東宝会館前「有隣堂文具館」6F)
〒231 神奈川県横浜市中区常盤町4-45
営業時間/10:00～20:00

Piw国立店 ☎0425-72-7160
(JR国立駅南口徒歩2分、旭通り大和銀行前)
〒186 東京都国立市東1-6-3
営業時間/11:00～20:00(日・祝11:00～19:00)

Piw下北沢店 ☎03-3467-3351
(茶沢通り、北沢タウンホール前)P完備
〒155 東京都世田谷区北沢1-40-7
営業時間/11:00～21:00(日・祝20:00まで)

Piw町田店 ☎0427-20-7243
(小田急町田駅東口 徒歩1分 山一証券そば)
〒194 町田市原町田6-15-12
営業時間/11:00～20:00(日・祝19:00まで)

Piw稲田堤店 ☎044-944-1257
(府中街道沿い、矢野口交差点そば)大P有
〒214 神奈川県川崎市多摩区菅3-12-45
営業時間/10:30～21:00(日・祝10:00～20:00)

〈取扱品目マーク〉 各店舗の取扱商品については取扱品目マークをご参照下さい。 パソコン・ソフト　パソコン・ハード　ファミコン　AMIGA

Piw 淵野辺店

夏の終りに淵野辺店がお送りする「ウィークエンドスペシャル」8月22日(土)・23日(日)

スペシャルセール

中古パソコンソフトが店頭表示特価よりさらに **10%OFF**
中古ファミコンソフトが店頭表示特価よりさらに **10%OFF**

スペシャルイベント

集まれ!「FM-TOWNS 体感ワールド」

FM-TOWNSを持っている人も、持っていない人もみんな一緒に遊ぼー!!
豪華商品多数

- サラウンドシステムを駆使した"体感ゲームコーナー" 8月22日(土)・23日(日)
- FM-TOWNSを使って君の未来を占う"占いコーナー" 8月22日(土)・23日(日)
- 話題のソフト「アフターバーナーⅢ」ゲーム大会 8月22日(土) PM2:00〜

※先着順に受付けますが、参加者多数の場合は締め切らせて頂きます。詳細は店頭、またはTELにてご確認ください。

スペシャルナイト

夏の夜のフィーバー「THE ナイトセール」開催!!

8月22日(土) PM8:00〜PM10:00

日頃のご愛顧に感謝して、淵野辺店が贈る営業時間を延長しての1日限りのサマーナイトセール。まとめ買いなら夜が絶対お買得!

- 中古パソコンソフト 店頭表示特価よりさらに20%OFF
- 新品パソコンソフト 店頭表示特価よりさらに10%OFF

※その他、ファミコンソフトや音楽ソフトも超お買得にて大奉仕いたします。

Piw 稲田堤店

大好評! **中古パソコンウィークエンドセール**
8月15日(土)・16日(日) 2日間限り
中古パソコンソフト 店頭表示特価よりオール**20%OFF!**

Piw お茶の水店 AMIGA専門ショップ

残暑お見舞い!AMIGA中古ソフト One Dayセール

8月30日(日)1日限り(A.M.11:00開店)

当店名物AMIGA中古ソフトセールを今年も夏にお届けします。中古だからとにかく安い!しかも人気ソフトや新作ソフトの掘り出し物など約500本を大量放出。中古ハードの出品もあります。この機会をお見逃しなく!!

ホットニュース

Supra RAM＆HDD値下げ!
AMIGA用周辺機器の大手サードパーティ「SUPRA」の価格が値下げになりRAMボード、ハードディスクともさらにお求めやすくなりました。お手持ちのA500やA2000のパワーアップの大チャンスです。通信販売も承ります。
お問い合わせは当店までどうぞ。

SUPRA PRODUCTS PRICE LIST 8月1日現在

	型　番	販売価格(税抜)
AMIGA500用		
RAM	SupraRam 500(512KB RAM w/Clock)	¥ 11,000
RAM	SupraRam 500RX 8MB Exp.(w/1MB)	¥ 25,000
RAM	SupraRam 500RX 8MB Exp.(w/2MB)	¥ 40,000
HDD	52MB SupraDrive 500XP HD(w/1MB)	¥ 93,000
HDD	52MB SupraDrive 500XP HD(w/2MB)	¥112,000
HDD	120MB SupraDrive 500XP HD(w/512KB)	¥118,000
HDD	120MB SupraDrive 500XP HD(w/2MB)	¥135,000
HDD	240MB SupraDrive 500XP HD(w/2MB)	¥180,000
AMIGA2000用		
RAM	SupraRam 2000(w/2MB)8MB Exp.	¥ 38,000
RAM	SupraRam 2000(w/4MB)8MB Exp.	¥ 50,000
RAM	SupraRam 2000(w/6MB)8MB Exp.	¥ 62,000
RAM	SupraRam 2000(w/8MB)8MB Exp.	¥ 73,000
HDD	WordSync SCSI Interface	¥ 25,000
HDD	52MB SupraDrive Hard Disk System	¥ 68,000
HDD	120MB SupraDrive Hard Disk System	¥ 98,000
HDD	240MB SupraDrive Hard Disk System	¥158,000

※ハードディスクはフォーマット、システムインストール済み。(WB1.3orWB2.XX)ビギナーでも安心です。
※外部電源不要。電源は本体より供給されます。
※オプションのRAMキットで最高8MBまで増設可。
※SUPRA社の製品はすべてお買上げより、6ヵ月間の保証がございます。
※品切れ商品については、ご予約も承ります。

AMIGAソフト＆ハード特価にて提供中!
通信販売もご利用ください。

※AMIGA価格リストNo.9ができました。
ご希望の方は、返信用切手62円を同封の上、Piwお茶の水店まで郵便でお申し込みください。

Piw 各店夏季休業のお知らせ

国立店、柏店、下北沢店　8/18(火)・19(水)
お茶の水店、稲田堤店　8/19(水)・20(木)
町田店、淵野辺店　8/18(火)のみ
※横浜店、北浦和店、本厚木店は、休業はございません。

▶パソコンソフト＆ハード高価買取受付中!!

全国どこからでも買取りいたします。まずは、お電話を…。(通話料無料)

取扱品目: PC-98、X68、FM-TOWNS、MSX2、Mac、AMIGA
■お店への持込みは1点から受付、その場で現金をお支払いいたします。身分証明書と印鑑をお持ちください。
■18才未満の方は、保護者の承諾、小学生は保護者の同伴が必要です。
■アダルトゲームで一部買取できないソフトがございます。
■ソフトは解説書、パッケージ付きのものに限ります。コピーしたソフトは買取りできません。
■遠方の方は、宅配便送料着払いでご送付ください。査定金額をご連絡したのち、ご了解いただければ指定の銀行へ振込いたします。(ソフトの受付けは10本以上とさせていただきます。PCソフトに限り5本以上となります。)

買取受付専用フリーダイヤル
0120-132-445
パソコン買取センター
〒186 東京都国立市東1-6-3

下記店頭でもフリーダイヤルにて買取受付中!
Piw 国立店……0120-132-444
Piw お茶の水店…0120-123-713
Piw 柏店………0120-492-333
Piw 淵野辺店…0120-165-251
Piw 稲田堤店…0120-441-257

Piw 北浦和店 ☎048-832-0076
(JR北浦和駅徒歩5分、埼大通り沿い)
〒336 埼玉県浦和市常盤10-8-5
営業時間/11:00〜21:00(日・祝20:00まで)

disk union 本厚木店 ☎0462-24-5988
(本厚木駅徒歩3分、東急ストア隣り)
〒243 神奈川県厚木市中町2-10-15
(営業時間/11:00〜20:00(日・祝10:00〜19:30)

通信販売

遠方の方は通信販売をご利用ください。在庫の有無をご確認の上、ご注文ください。
■ご送金は銀行振込でお願いいたします。
■商品の送料はお客様ご負担とさせていただきます。
■申し込み後、1週間以内にご送金ください。

銀行振込先
お問い合わせは、お電話でどうぞ
受付時間　平日/11:00〜19:30　日・祝日/10:00〜18:30
▶さくら銀行　神田支店　当座51062 (株)ディスクユニオン

販売・企画スタッフ募集
▶ユニオンでは、ただ今、社員及びアルバイトを大々的に募集中!
アルバイトは長期希望。パートもOK。
お問い合わせはディスクユニオン人事部 0120-001-663

Piw ぴゅう

◀イメージキャラクター ぴゅう太

disk union　audio union
AMIGA　国内主要メーカー　MacIntosh

JADMA 話題の新製品が全国どこでも電話で買える!!
日本通信販売協会会員

SINCE 1985

COMPUTER BANK

LET'S CALL ☎(03)3797-1221

電話一本で あなたのお手元に

最新の在庫情報・価格はお電話にてお問い合わせ下さい。

全商品保証付 中古も1年間の保証期間だから安心です。
クレジットでOK カレッジクレジットも取扱います。
全国無料配達 お買い上げ3万円以上、日曜配達可。
代金引換システム 翌日配送致します。

コンピュータを売りたい方、査定をご希望の方、その他買取りに関するご相談は
買取り専用デスク ☎03(3797)1231

富士通 電脳最前線'92 ハイパーステーション IN COMPUTER BANK

8月4日(火)〜8月6日(木)ショウルームにて開催中!

FUJITSU PERSONAL COMPUTER
FM TOWNS II
CDロム搭載32ビット
ハイパーメディアパソコン

●CPU/VRAM性能向上により処理速度が一段とアップ。クイック&パワフルな情報ステーションです。

▶**ORIGINAL SET**(ご注文番号/A-0921)

FMTOWNS II CX20(富士通・本体)	¥333,000
FMT-DP536(富士通・ディスプレイ)	¥138,000
FMT-KB107(富士通・JISキーボード)	¥30,000
三国志III(光栄・ゲームソフト)	¥17,200
AFTER BURNER III(CSK総合研究所・ゲームソフト)	¥10,800

標準価格合計¥529,000▶ 現金価格¥ **大特価**

①¥ 8,000×48回/ボーナス¥15,000×8回
②¥10,000×36回/ボーナス¥20,000×6回
③¥13,800×24回/ボーナス¥30,000×4回

FUJITSU PERSONAL COMPUTER
FM TOWNS II
富士通32ビット
ディスプレイ一体型機

●CPU386SX(16MHz)に10インチカラーCRT内蔵。コンパクト&ハイクォリティの一体型機です。

▶**ORIGINAL SET**(ご注文番号/A-0922)

FMTOWNS II UX20(富士通・本体)	¥288,000
FMT-KB107(富士通・JISキーボード)	¥30,000
HYPER PLANET(ダットジャパン・天文シュミレータ)	¥12,800
三国志III(光栄・ゲームソフト)	¥17,200
エメラルドドラゴン(グローディア・ゲームソフト)	¥11,800

標準価格合計¥359,800▶ 現金価格¥ **大特価**

①¥ 5,800×36回/ボーナス¥20,000×6回
②¥ 9,800×24回/ボーナス¥20,000×4回
③¥13,000×18回/ボーナス¥25,000×3回

FM TOWNS用周辺機器シリーズ

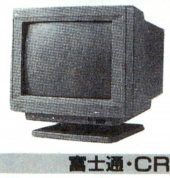
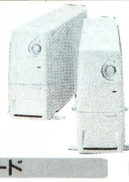

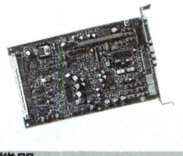

富士通・CRT&キーボード

FMT-DP533(ドットピッチ.39)	¥69,800	¥53,000
FMT-DP534(ドットピッチ.28)	¥108,000	¥83,000
FMT-DP535(ドットピッチ.38)	¥89,000	¥69,000
FMT-DP536(ドットピッチ.26)	¥138,000	¥106,000
FMT-KB101A(JISキーボード)	¥10,000	¥8,000
FMT-KB107(JIS/10キー付)	¥30,000	¥23,000

ロジテック・ハードディスク

LHD-FM100E(100MB)	¥99,800	¥77,000
LHD-FM200E(200MB)	¥138,000	¥106,000

I/Oデータ・増説SIMモジュール

FJ-SIM32-2ME(2MB)	¥21,000	¥17,000
FJ-SIM32-4ME(4MB)	¥35,000	¥29,000
FJ-SIM32-8ME(8MB)	¥65,000	¥55,000

その他周辺機器

富士通/FMT-SP101(アンプスピーカーシステム)	¥29,800	¥25,800
富士通/FMT-412A(ビデオカードII)	¥40,000	¥32,000
富士通/FMT-MD302(モデムカード2400)	¥49,000	¥40,000
富士通/FMPR-204B(80桁カラー熱転写)	¥80,000	¥45,000
日本アールイーエム/PR-B400(136桁カラープリンタ)	¥98,000	¥78,000
日本アールイーエム/CB-15F(プリンタケーブル)	¥3,800	¥3,500

上記セット以外の組み合わせも自由ですのでご希望がありましたらお問い合わせ下さい。

今回セットでご購入の方に富士通オリジナルグッズプレゼント中!……オリジナルTシャツ、いるかくんセット、観月ありさのトランプ等
また、先着順に右記の中からお好きなソフトを2本プレゼント中!……フリーウェアコレクション5、イメージファイト、AYA、ザ・デート、レタスクラブ、日本の野鳥等

おすすめ中古セット

NEC
PC-9801RX4 中古在庫限定品
標準価格 ¥566,000→特価¥148,000

SHARP
CU-14FD 新品
カラーディスプレイセット価格
合計価格 ¥640,800→特価¥190,800

おすすめ中古セット

NEC
PC-9801DS5 新品限定10本
標準価格 ¥508,000→特価¥248,000

MITSUBISHI
XC-1498CⅡ 新品
カラーディスプレイセット価格
合計価格 ¥615,000→特価¥297,800

中古在庫限定品
NEC
PC-PR201V
(136桁・カラー漢字24ドット)
¥298,000→¥75,000

新品限定品
EPSON
PC-286C-STD
¥168,000→¥89,800

新品限定品
EPSON
PC-286LP
¥298,000→¥108,000

新品限定品
EPSON
PC-386BOOK-L
¥378,000→¥178,000

特選中古リスト

NEC

本体

PC-8801MKⅡFR30	¥178,000	¥25,000
PC-8801MC2	¥199,000	¥39,800
PC-9801UV11	¥265,000	¥88,000
PC-9801UX21	¥348,000	¥118,000
PC-9801VX2	¥433,000	¥108,000
PC-9801VX4	¥693,000	¥128,000
PC-9801VX41	¥630,000	¥138,000
PC-9801RX2	¥398,000	¥128,000
PC-9801RX51	¥508,000	¥178,000
PC-9801DX/U2 新品限定10本	¥318,000	¥172,000
PC-9801RA5	¥736,000	¥228,000
PC-98LT/1	¥238,000	¥38,000
PC-98LT/22	¥288,000	¥58,000
PC-9801LS2	¥628,000	¥158,000
PC-9801T/W5	¥758,000	¥258,000
PC-9801NS	¥298,000	¥148,000
PC-9801NS/E40 新品限定5本	¥418,000	¥248,000

ディスプレイ

PC-KD551(14"カラー/400L)	¥118,000	¥28,000
PC-KD851(14"カラー/400L)	¥158,000	¥40,000
PC-KD854(14"カラー/400L)	¥89,800	¥34,000
N5911/L(14"グリーン/400L)	¥65,000	¥25,000
N5913L(14"カラー/400L)	¥138,000	¥38,000
N5913LG(14"カラー/400L)	¥138,000	¥42,000
N5913U(14"カラー/400L)	¥120,000	¥45,000
N5914(液晶/400L)	¥88,000	¥38,000
N5924(14"カラー/400・750L)	¥233,000	¥98,000
N5925L(20"カラー/400・750L)	¥598,000	¥248,000
N5926-01(15"カラー/400・750L・H98専用)	¥233,000	¥128,000

ディスクユニット

PC-8881(8"2D×2)	¥442,000	¥15,000
PC-9881K(8"2D×2)	¥320,000	¥28,000
PC-9881N(8"2D×2)	¥320,000	¥38,000
PC-9831-VW2(3.5"2HD/2DD×2)	¥120,000	¥35,000
PC-9831-UW1(3.5"2DD×1)	¥88,000	¥12,000
PC-98H51L(20MB・SASIハードディスク)	¥218,000	¥25,000
PC-HD040U(40MB・SCSIハードディスク)	¥238,000	¥45,000

プリンタ・プリンタオプション

PC-PR101GS(80桁・漢字24ドット)	¥115,000	¥42,000
PC-PR102TL3(80桁・漢字熱転写)	¥50,000	¥28,000
PC-PR150n(80桁・漢字熱転写) 新品限定5本	¥69,800	¥44,800
PC-PR150VL(80桁・カラー漢字熱転写)	¥84,800	¥45,000
PC-PR201TH(136桁・カラー漢字熱転写)	¥145,000	¥48,000
PC-PR201H2(136桁・カラー漢字24ドット)	¥245,000	¥58,000
PC-PR201H3(136桁・カラー漢字24ドット)	¥225,000	¥68,000
PC-PR201V2(136桁・カラー漢字24ドット)	¥298,000	¥78,000
PC-PR602R(B4・日本語ページプリンタ)	¥498,000	¥148,000
PC-PR1000(A4・日本語ページプリンタ)	¥259,000	¥88,000
NM-9700(80桁・カラー漢字24ドット)	¥163,000	¥45,000
NM-9950(136桁・カラー漢字24ドット)	¥245,000	¥58,000
NM-9950Ⅱ(136桁・カラー漢字24ドット)	¥245,000	¥68,000
NM-5020L(136桁・高速印字漢字24ドット)	¥320,000	¥98,000
PC-PR104-03(PC-PR104用シートガイド) 新品同様	¥2,100	¥1,000
PC-PR201H-23(PC-PR201H・HC・H2・H3・V用トラクタユニット)	¥20,000	¥5,000
PC-PR201X-03(PC-PR201 65A・80A・80LA・X・J用トラクタユニット)	¥20,000	¥5,000

NEC PCシリーズ周辺機器 新品限定品特価コーナー

WACHI/バスマウス98(98用/400カウント) 新品	¥6,800	¥2,800
WACHI/バスマウス98Ⅱ [illegible] 新品	¥8,800	¥3,800
WACHI/MKマウスHR3 [illegible] 新品	¥9,800	¥5,000
WACHI/MK-1500(マウスインターフェース) 新品	¥15,000	¥9,800
ヒートウェーブ/HW-100 マウスカウントチェンジャー 新品	¥2,800	¥1,800
SNE/INTER-8(98用1MBインターフェイスボード) 新品	¥24,800	¥15,000
SNE/リトルオーケストラLS(98用高機能FM音源ボード) 新品	¥20,000	¥10,000
SNE/リトルオーケストラSS(98用高機能FM音源ボード) 新品	¥22,000	¥11,000
SNE/GINGA-10(98N,NV,NS,LV,LX,T用10キー) 新品	¥12,000	¥6,500
TAXAN/98NOTE用・FDDケーブル 新品	¥8,800	¥4,800
タケル/T98-S001(98NS/E,NS/T用CRTアダプタ) 新品	¥9,800	¥6,500
SNE/128K(98用増設128Kボード) 新品	¥8,000	¥5,800
I/Oデータ/PIO-9234-256K(98用増設256Kボード) 新品	¥12,500	¥9,800
I/Oデータ/PIO9234G-0.5ML(98用増設512Kボード) 新品	¥17,000	¥14,200
IDEXON/SR-7314(カラーディスプレイ0.28ドットピッチ) 新品	¥89,800	¥49,800
IDEXON/SF-7315(15"400Lディスプレイ/0.28ドットピッチ) 新品	¥79,800	¥59,800
SHARP/CU-14KD(カラーディスプレイ0.28ドットピッチ) 新品	¥89,800	¥48,000
SHARP/CU-14FD(14"400Lディスプレイ/0.31ドットピッチ) 新品	¥74,800	¥42,800
SANYO/CMT-147L(14"400L・アナログ/デジタルディスプレイ) 新品	¥79,800	¥42,800

EPSON

PC-286UX-H40	¥453,000	¥138,000
PC-386GS5/2 新品同様	¥398,000	¥268,000
PC-286L-H10-N	¥458,000	¥68,000
AP-300(80桁・漢字48ドット熱転写) 新品同様	¥59,800	¥38,000
AP-900PC(80桁・カラー漢字48ドット熱転写) 新品同様	¥94,800	¥56,800
VP-1000PC(136桁・漢字24ドット)	¥154,000	¥45,000
VP-1350PC(136桁・漢字24ドット) 新品限定品	¥94,800	¥56,800
VP-2061PC(136桁・カラー漢字24ドット) 新品同様	¥130,000	¥87,800
LP-3000(A4・日本語ページプリンタ+トナー) 新品限定品	¥283,000	¥118,000
PC-LHD20(20M内蔵用ハードディスク・286・386LS用) 新品限定品	¥142,000	¥29,800

FUJITSU・SHARP・TOSHIBA・その他

FUJITSU/FMR-50LT5B	¥568,000	¥148,000
FUJITSU/FM-TOWNS-2H	¥548,000	¥168,000
FUJITSU/FM60-101(RS232Cカード)	¥45,000	¥9,000
FUJITSU/FMDPC232D(14"FM77対応・カラーディスプレイ)	¥89,800	¥35,000
FUJITSU/FMPR-201T-1(トラクタフィーダ)	¥7,000	¥3,000
FUJITSU/FMPR-351T-1(トラクタフィーダ)	¥7,000	¥3,000
SHARP/CZ-604C(X-68000 SUPER)	¥348,000	¥158,000
SHARP/CZ-606D(15"400L/カラーディスプレイ) 新品同様	¥79,800	¥58,000
SHARP/MZ-1P22(カラー漢字サーマルプリンタ) 新品限定品	¥69,800	¥18,000
SHARP/MD-12P1(12"400L/グリーン)	¥39,800	¥18,000
TOSHIBA/J3100GS001(Dyna Book 286)	¥198,000	¥78,000
TOSHIBA/PWS-5015A(J3100SL002)	¥298,000	¥78,000
TOSHIBA/PWS-5016A(J3100SL011)	¥398,000	¥88,000
TOSHIBA/PWS-5269A(136桁・漢字ドットプリンタ)	¥268,000	¥88,000
STAR/TX-24CL(98用80桁・カラー熱転写プリンタ)	¥69,800	¥25,000
STAR/TR-24CL/F(FM用80桁・カラー熱転写プリンタ)	¥69,800	¥22,000
精工舎/SP-800F(FM77用80桁・漢字ドットプリンタ)	¥64,800	¥12,000
CITIZEN/CKP-15(136桁・漢字ドットプリンタ) 新品	¥108,000	¥49,800

クロネコヤマトの 伝言FAXで 最新 情報提供中!
取出方法は、伝言FAXセンターへ 0120-00-8010

JCDMA 安心と信頼のシステムで新時代を切り開く

COMPUTER BANK
コンピュータバンク

株式会社コンピュータバンク 〒150 東京都渋谷区渋谷1-6-8井上ビル

▼本社ご注文・相談デスク
☎(03)3797-1221

夏期営業時間のお知らせ/8月8日〜8月16日 AM9:30〜PM6:00
営業時間/平日AM9:30〜PM8:00 土・休日AM9:30〜PM6:00年中無休

●クレジット価格に消費税は含まれておりますが、現金特別価格には含まれておりません。別途消費税がかかります。

激安

COMPUTERで **HOTLINE** 未来とアクセス 8月7日号

新機種&新品 多数品揃え

TEL.045-715-9222

FAX.0120-32-2264

〒232 横浜市南区通町3-50-1 ●営業時間/10:00～20:00●休業日/日曜・祝日

超お買得セット

No.1 PC-286CLUB

PC-286C-STD ……168,000円
CU-14FD(0.31ミリドット14インチチルト台付CRT) ……74,800円
標準価格合計 242,800円
51%引 超特価 119,800円

No.2 PC-980FX2・FX/U2

PC-9801FX2・FX/U2(386SX/12MHz・1.6MBメモリ) ……278,000円
CU-14FD(0.31ミリドット14インチチルト台付CRT) ……74,800円
AP-900PC(48ドット高速カラー熱転写プリンタ) ……94,800円
バスマウス ……6,800円
標準価格合計 454,400円
42%引 超特価 266,800円

No.3 PC-9801NS/T

PC-9801NS/T(386SL/20MHz・HDDパック取付可能) ……288,000円
80MB内蔵型HDDパック ……128,000円
PS98-1002-32(日本語MS-DOS Ver3.3D) ……9,800円
バスマウス ……6,800円
標準価格合計 432,600円
40%引 超特価 259,800円

掲載商品はすべて新品です

ホットラインの安心と満足をお届けする業務体制は万全。
新品交換の期間は2ヶ月間、その間故障は新品と取り替え。

スペシャルプライスセット

価格と 納期に 自信あり。

振込口座 横浜銀行弘明寺支店
普通1066320 口座名義・ホットライン
〒232 横浜市南区通町3-50-1 TEL.045(715)9222

PC-98DO+ ゲームソフト進呈!

No. SP409-01
PC-98DO+(88/98両方のソフトが使える) ……278,000円
CU-14FD(0.31ミリドット高解像度チルト台付CRT) ……74,800円
標準価格合計 352,800円
超特価 ¥219,800
6,000円×24回 ボーナス28,200円×4回
3,000円×36回 ボーナス26,700円×6回

PC-386 NOTE WR

No. SP409-11
PC-386NWR2 ……278,000円
BJ-10V・CUSTOM(A4バブルジェットプリンタ) ……69,800円
MS-WORKS(ワープロ・データベース・表計算統合ソフト) ……40,000円
PS98-1002-32(日本語MS-DOS Ver3.3D) ……9,800円
PCMS2M(NWR対応純正マウス) ……5,800円
プリンタケーブル ……6,800円
標準価格合計 410,200円
超特価 ¥252,800
7,300円×24回 ボーナス30,000円×4回
5,000円×36回 ボーナス21,300円×6回

PC-286VJ

No. SP409-02
PC-286VJ5(CPU286/16MHz・5インチ2FDD) ……228,000円
CU-14FD(0.31ミリドット14インチチルト台付CRT) ……74,800円
バスマウス ……6,800円
標準価格合計 309,600円
超特価 ¥198,000
5,000円×24回 ボーナス27,900円×4回
3,000円×36回 ボーナス22,300円×6回

PC-9801NS/T

No. SP409-05
PC-9801NS/T(386SL/20MHz・HDDパック取付可能) ……288,000円
AP-300(4ドット熱転写プリンタ) ……59,800円
MS-WORKS(ワープロ・データベース・表計算統合ソフト) ……40,000円
PS98-1002-32(日本語MS-DOS Ver3.3D) ……9,800円
プリンタケーブル ……5,000円
バスマウス ……6,800円
標準価格合計 409,400円
超特価 ¥269,800
5,000円×36回 ボーナス24,800円×6回
3,000円×48回 ボーナス25,000円×8回

PC-9801FS

No. SP409-08
PC-9801FS2・FS/U2(386SX/20MHz・1.6MBメモリ) ……348,000円
PC-KD854N(0.39ミリドット高解像度ディスプレイ) ……84,800円
PC-PR150T(日本語カラー熱転写プリンタ) ……64,800円
PS98-1002-52・32(日本語MS-DOS Ver3.3D) ……9,800円
バスマウス ……6,800円
標準価格合計 514,200円
超特価 ¥319,800
6,500円×36回 ボーナス26,100円×6回
4,800円×48回 ボーナス22,300円×8回

J-3100

No. SP409-12
J-3100SLOVW(386SL/25MHz・VGA・DOS V対応) ……378,000円
J31HDP4A(東芝純正40MB/HDD) ……140,000円
J31MS001(マウス) ……10,000円
BJ-10V・CUSTOM(A4バブルジェットプリンタ) ……69,800円
PIO-31SS-4ME(J-3100用4MB増設RAMカード) ……42,000円
プリンタケーブル ……5,500円
標準価格合計 645,300円
超特価 ¥398,000
6,000円×48回 ボーナス27,500円×8回
4,000円×60回 ボーナス29,400円×10回

TERADRIVE MODEL

No. SP409-03 TERA DRIVE
TERADRIVE MODEL/3(30MB/HDD内蔵・DOS/V搭載) ……248,000円
HTR-2200(0.31ミリドットデュアルスキャンディスプレイ) ……79,800円
HTR-2300(マウス) ……6,800円
標準価格合計 334,600円
超特価 ¥148,000
5,000円×18回 ボーナス27,600円×3回
3,500円×24回 ボーナス22,400円×4回

PC-9801NS/T40

No. SP409-06
PC-9801NS/T40(386SL/20MHz・40MB HDD内蔵) ……398,000円
BJ-10V・CUSTOM(バブルジェット/NMモード内蔵) ……69,800円
HARMONY(一太郎とロータスの一体型統合ソフト) ……50,000円
PS98-1002-32(日本語MS-DOS Ver3.3D) ……9,800円
プリンタケーブル ……5,000円
バスマウス ……6,800円
標準価格合計 539,400円
超特価 ¥359,800
7,500円×36回 ボーナス27,900円×6回
5,500円×48回 ボーナス24,200円×8回

PC-9801FA

No. SP409-09
PC-9801FA2・FA/U2(486SX/16MHz・1.6MBメモリ) ……458,000円
CU-14FD(0.31ミリドット14インチチルト台付CRT) ……74,800円
バスマウス ……6,800円
標準価格合計 539,600円
超特価 ¥339,800
6,500円×36回 ボーナス29,900円×6回
4,800円×48回 ボーナス25,300円×8回

X68000 ゲームソフト1本進呈!

No. SP409-13 X68000
CZ-634C-TN(XVI CPU68000/16MHz) ……368,000円
CZ-606D-TN(0.31ミリドットチルト台付CRT) ……79,800円
標準価格合計 447,800円
超特価 ¥269,800
5,000円×36回 ボーナス24,800円×6回
3,000円×48回 ボーナス25,000円×8回

PC-386GE

No. SP409-04
PC-386GE2・GE5(32E・FCPU3.5又は5インチ2ドライブ) ……298,000円
CU-14FD(0.31ミリドット14インチチルト台付CRT) ……74,800円
バスマウス ……6,800円
標準価格合計 379,600円
超特価 ¥219,800
6,000円×24回 ボーナス28,200円×4回
4,500円×36回 ボーナス17,700円×6回

98 NOTE nc

No. SP409-07
PC-9801NC(カラー液晶ノート・Vコン・NS/E・ハードディスク取付可能) ……598,000円
LHD-NS130(大容量125MB/HDDパック) ……118,000円
PS98-1002-32(日本語MS-DOS Ver3.3D) ……9,800円
バスマウス ……6,800円
標準価格合計 732,600円
超特価 ¥483,800
8,000円×48回 ボーナス28,900円×8回
5,800円×60回 ボーナス29,900円×10回

PC-386 NOTE AE

No. SP409-10 HARMONYインストールセット
PC-386NAE1B(386SX/16MHz・40MB HDD内蔵) ……358,000円
BJ-10V・CUSTOM(バブルジェット/NMモード内蔵) 69,800円
TK-98(エレコム製10キーボード) ……12,000円
バスマウス ……6,800円
プリンタケーブル ……5,000円
HARMONY(一太郎とロータスの一体型統合ソフト)HDDにインストール済
PC286P03(日本語MS-DOS Ver3.1)HDDにインストール済
標準価格合計 519,600円
超特価 ¥299,800
6,000円×36回 ボーナス24,800円×6回
3,500円×48回 ボーナス26,700円×8回

X68000

No. SP409-14 X68000 Compact
CZ-674C-H(MPU68000/16MHz・XVI Compact) ……298,000円
CZ-606D-TN(0.31ミリドット14インチチルト台付CRT) ……79,800円
標準価格合計 377,800円
超特価 ¥248,000
5,000円×36回 ボーナス20,400円×6回
3,000円×48回 ボーナス21,500円×8回

HOTLINE 24時間FAX受付け

組み合わせ自由自在。あなたの欲しい組み合わせを御相談下さい。専門係員がアドバイス致します。 月々のお支払いは御予算に応じて

8月7日号

FULL CHOICE システム

HOTLINEの広告セットは基本的な組み合わせになっております。10人10色の使い方に合わせて、必要な周辺機器・ソフトを組み合わせるのか使いこなしの近道です。必要な物を自由に選んで下さい。あなたにぴったりの組み合わせを実現できます。広告にない商品もお問い合わせ下さい。

法人・団体のお客様台数一括納入ご相談下さい。またリースのご用命をお待ちしております。

★お届けは
1. 配達日ご指定OK(日曜祭日も可)
2. 夜間配達OK(18:00〜20:00)

★お支払いは
1. HOT LINE超低金利クレジット業界随一の超低金利で、3〜84回までの回数を自由に設定できる便利なクレジットです。
2. 商品は今すぐ受取お支払いは7ヵ月先からでOK!!(但しクレジット契約が必要)
3. ボーナス一回払いOK。
4. ボーナスのみの支払いOK。2回〜6回
5. キャンパスクレジット 20才以上の大学生・新社会人の方も、保証人なしでOK。
6. 代金引換方式 商品到着時に現金一括払い(手数料1,000円)
7. 銀行振込もOK 荷造り送料1ヶに付1,000円

見逃せないこの安さ！超特価セールでご奉仕。

PC-9801FA

No. 409-001

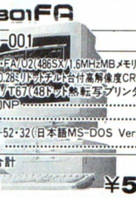

- PC-9801FA2・FA/U2(486SX/1.6MHzMBメモリ) ……458,000円
- XC-1498C2(0.28ミリドットチルト台付高解像度CRT) ……107,000円
- PC-PR101/T67(48ドット熱転写プリンタ) ……84,800円
- LHD-S100NP ……99,800円
- FA34-4M ……35,000円
- PS98-1002-52・32(日本語MS-DOS Ver3.3D) ……9,800円
- バスマウス ……6,800円

標準価格合計 801,200円

超特価 **¥509,800**

9,000円×48回	ボーナス27,300円×8回
6,500円×60回	ボーナス29,500円×10回

PC-9801FX

No. 409-004

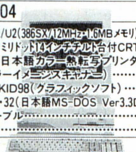

- PC-9801FX2・FX/U2(386SX/12MHz・1.6MBメモリ) ……278,000円
- CU-14FD(0.31ミリドット14インチチルト台付CRT) ……74,800円
- PC-PR150T(日本語カラー熱転写プリンタ) ……64,800円
- GT-1000(カラーイメージスキャナー) ……79,800円
- Z's STAFF KID98(グラフィックソフト) ……28,000円
- PS98-1002-52・32(日本語MS-DOS Ver3.3D) ……9,800円
- スキャナーケーブル ……7,000円
- バスマウス ……6,800円

標準価格合計 549,000円

超特価 **¥363,800**

7,500円×36回	ボーナス29,100円×6回
5,000円×48回	ボーナス28,200円×8回

PC-486GF

No. 409-007

- PC-486GF5・GF2(CPU486SX/16MHz・ハイレゾ対応オプション) ……348,000円
- XC-1498C2(0.28ミリドットチルト台付高解像度CRT) ……107,000円
- LP-2000(300dpi高精細A4ページプリンタ) ……198,000円
- 一太郎Ver4.3(日本語ワープロソフト) ……58,000円
- PS98-1002-52・32(日本語MS-DOS Ver3.3D) ……9,800円
- バスマウス ……6,800円

標準価格合計 727,600円

超特価 **¥480,000**

8,000円×48回	ボーナス28,400円×8回
5,800円×60回	ボーナス29,600円×10回

J-3100

No. 409-010

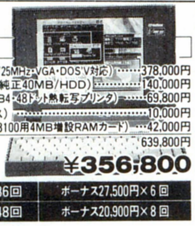

- J-3100SX0VW(386SL/25MHz・VGA・DOS'V対応) ……378,000円
- J-31HDP4A(東芝純正40MB/HDD) ……140,000円
- J-31DPR02(超小型B4・48ドット熱転写プリンタ) ……69,800円
- J-31MS001(マウス) ……10,000円
- PIO-31SS-4ME(J-3100用4MB増設RAMカード) ……42,000円

標準価格合計 639,800円

超特価 **¥356,800**

7,500円×36回	ボーナス27,500円×6回
6,000円×48回	ボーナス20,900円×8回

PC-9801FS

No. 409-002

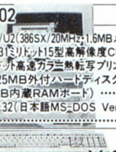

- PC-9801FS2・FS/U2(386SX/20MHz・1.6MBメモリ) ……348,000円
- PC-KD1521(0.31ミリドット15型高解像度CRT) ……89,800円
- AP-900PC(48ドット高速カラー熱転写プリンタ) ……94,800円
- PD-125EX(125MB外付ハードディスク) ……108,000円
- FS34-4M(4MB内蔵RAMボード) ……35,000円
- PS98-1002-52・32(日本語MS-DOS Ver3.3D) ……9,800円
- バスマウス ……6,800円

標準価格合計 692,200円

超特価 **¥452,800**

7,200円×48回	ボーナス29,100円×8回
5,800円×60回	ボーナス26,100円×10回

PC-9801NS/T

No. 409-005

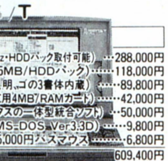

- PC-9801NS/T(386SL/20MHz・HDDパック取付可能) ……288,000円
- LHD-NS130(大容量125MB/HDDパック) ……118,000円
- BJ-15V(バブルジェット/毛、明、ゴの3書体内蔵) ……89,800円
- PIO-98NT-4ME(98NOTE用4MB/RAMカード) ……42,000円
- HARMONY(一太郎とロータスの一体型統合ソフト) ……50,000円
- PS98-1002-32(日本語MS-DOS Ver3.3D) ……9,800円
- プリンタケーブル ……5,000円 バスマウス ……6,800円

標準価格合計 609,400円

超特価 **¥418,800**

6,200円×48回	ボーナス29,500円×8回
4,500円×60回	ボーナス29,200円×10回

PC-486GR

No. 409-008

- PC-486GR5・GR2(CPU486SX/25MHz・ハイレゾ標準装備) ……458,000円
- CR-5500(ハイレゾ15インチ高解像度チルト台CRT) ……168,000円
- BJ-330J(136桁バブルジェットプリンタ) ……208,000円
- PS98-1002-52・32(日本語MS-DOS Ver3.3D) ……9,800円
- バスマウス ……6,800円

標準価格合計 850,600円

超特価 **¥514,800**

9,000円×48回	ボーナス28,000円×8回
7,000円×60回	ボーナス27,000円×10回

Macintosh LC II

No. 409-011

- MAC LC II 4MB/40MB(68030/16MHzキーボード付) ……338,000円
- MAC 12"RGBモニター ……100,000円
- 512K VRAM KIT ……30,000円

標準価格合計 468,000円

超特価 **¥343,800**

6,000円×36回	ボーナス33,700円×6回
4,000円×48回	ボーナス30,700円×8回

PC-98GS

No. 409-003

- PC-98GSmodel1(386SX/20MHz・MS-WINDOW搭載) ……698,000円
- PC-98GS-C1(マルチシンク対応98GS専用ディスプレイ) ……136,000円
- バスマウス ……6,800円

標準価格合計 842,800円

超特価 **¥573,800**

10,000円×48回	ボーナス31,100円×8回
8,000円×60回	ボーナス28,800円×10回

PC-386GE

No. 409-006

- PC-386GE3(386SX1.6MHz・3.5/5インチ計3ドライブ) ……323,000円
- CU-14FD(0.31ミリドット14インチチルト台付CRT) ……74,800円
- AP-1000PC(48ドット高速カラー熱転写プリンタ) ……99,800円
- PC98-1002-32(日本語MS-DOS Ver3.3D) ……9,800円
- バスマウス ……6,800円

標準価格合計 514,200円

超特価 **¥314,800**

6,000円×36回	ボーナス28,100円×6回
4,000円×48回	ボーナス26,300円×8回

PC-486GR

No. 409-009

- PC-486GR3(486SX/25MHz・3.5"FDX2基 5"FDX1基) ……483,000円
- CM-1495H(0.28ミリドットハイレゾディスプレイ) ……138,000円
- バスマウス ……6,800円

標準価格合計 627,800円

超特価 **¥416,800**

6,800円×48回	ボーナス25,500円×8回
5,000円×60回	ボーナス25,800円×10回

FM TOWNS

No. 409-012 FM-TOWNS(中古)台数限り

- FM-TOWNS2-UX20(中古品) ……288,000円
- FMT-KB101A(中古品) ……10,000円

標準価格合計 298,000円

超特価 **¥182,000**

掲載商品はすべて新品です

《通信販売専門店だからできるこの価格》

◆高価下取・買取大歓迎!!

本体・周辺機器・新品

★本体

NEC PC-9801NC	標準価格 598,000円	を特価398,800円
NEC PC-9801NC/40	標準価格 738,000円	を特価498,000円
NEC PC-98GS/1	標準価格 698,000円	を特価476,000円
NEC PC-9801CS2	標準価格 398,000円	を特価273,800円
NEC PC-H98/80-002	標準価格 580,000円	を特価395,000円
NEC PC-H98/90-002	標準価格 895,000円	を特価609,800円
NEC PC-9801FA2	標準価格 458,000円	を特価285,000円
NEC PC-9801FS2	標準価格 348,000円	を特価239,800円
NEC PC-9801FX2	標準価格 278,000円	を特価186,000円
NEC PC-98DO/+	標準価格 278,000円	を特価178,800円
NEC PC-9801NS/T	標準価格 288,000円	を特価198,000円
NEC PC-9801NS/T40	標準価格 398,000円	を特価273,800円
NEC PC-9801NS/T80	標準価格 458,000円	を特価314,800円
NEC PC-9801NL	標準価格 238,000円	を特価172,800円
SHARP CZ-634C-TN	標準価格 368,000円	をHOTLINE特価
SHARP CZ-644C-TN	標準価格 518,000円	をHOTLINE特価
SHARP CZ-674C-H	標準価格 298,000円	をHOTLINE特価
TOSHIBA J3100SX001EZ	標準価格 248,000円	を特価175,800円
TOSHIBA J3100SX001VW	標準価格 328,000円	を特価203,800円
TOSHIBA J3100SX001W	標準価格 278,000円	を特価154,800円
TOSHIBA J3100SX081VW	標準価格 508,000円	を特価327,000円
EPSON PC-286CLUB-STD	標準価格 168,000円	を特価 89,800円
EPSON PC-286VJ	標準価格 228,000円	を特価167,000円
EPSON PC-386P	標準価格 268,000円	を特価196,000円
EPSON PC-386GE3	標準価格 328,000円	を特価180,000円
EPSON PC-386GE2/5	標準価格 298,000円	を特価196,800円
EPSON PC-486GF2/5	標準価格 348,000円	を特価250,000円
EPSON PC-486GF3	標準価格 373,000円	を特価268,800円
EPSON PC-486GR2/5	標準価格 458,000円	を特価329,800円
EPSON PC-486GR3	標準価格 483,000円	を特価348,000円
EPSON PC-386BOOK/LX	標準価格 498,000円	を特価378,800円
EPSON PC-386NWR2	標準価格 278,000円	を特価172,800円
EPSON PC-386NWR1B	標準価格 398,000円	を特価246,800円
EPSON PC-386NWR1D	標準価格 458,000円	を特価285,800円
EPSON PC-386NAE1	標準価格 238,000円	を特価164,800円

★ディスプレイセットで買えば更にお得

★プリンター

NEC PC-PR150N	標準価格 69,800円	を特価 39,800円
NEC PC-PR150T	標準価格 64,800円	を特価 43,800円
NEC PC-PR101/T67	標準価格 84,800円	を特価 57,800円
NEC PC-PR101/T103	標準価格 99,800円	を特価 67,800円
NEC PC-PR201/63	標準価格 125,000円	を特価 84,800円
SHARP IO-735X	標準価格 248,000円	を特価148,800円
SHARP CZ-8PC5	標準価格 96,800円	を特価 76,000円
FUJITSU FM-PR204B	標準価格 80,000円	を特価 39,800円
STAR JR-100CL	標準価格 99,800円	を特価 57,800円
STAR JR-200CL	標準価格 134,800円	を特価 67,800円
日本 REMPR-40T	標準価格 120,000円	を特価 84,800円
EPSON AP-300	標準価格 59,800円	を特価 38,000円
EPSON VP-300	標準価格 69,800円	を特価 49,800円
EPSON AP-900PC	標準価格 94,800円	を特価 46,800円
EPSON AP-1000PC	標準価格 99,800円	を特価 74,800円
EPSON HG-4000PC	標準価格 198,000円	を特価114,800円
EPSON VP-2061PC	標準価格 130,000円	を特価 95,800円
EPSON LP-2000	標準価格 198,000円	を特価144,800円
CANON BJ-10Vセレクト	標準価格 79,800円	を特価 53,800円
CANON BJ-10Vカスタム	標準価格 69,800円	を特価 45,800円
CANON BJ-15V	標準価格 89,800円	を特価 63,800円
CANON BJ-330J	標準価格 208,000円	を特価 99,800円

★ハードディスク

キャラベル AV-040SXE	標準価格 108,000円	を特価 56,800円
キャラベル FB40SXE	標準価格 128,000円	を特価 94,800円
ICM PACK E40/2	標準価格 88,000円	を特価 64,800円
ICM PACK A40/2	標準価格 88,000円	を特価 64,800円
ICM HC-100ES	標準価格 138,000円	を特価 99,800円
ロジテック LHD-NS80	標準価格 108,000円	を特価 65,800円
ロジテック LHD-S100NP	標準価格 99,800円	を特価 68,800円
ロジテック LHD-NS130	標準価格 118,000円	を特価 75,800円
テクサ TRUST-NE80	標準価格 112,000円	を特価 81,800円
テクサ STATION 120LB	標準価格 118,000円	を特価 85,000円
テクサ TRUST 120L	標準価格 108,000円	を特価 79,800円
緑電子 DOODA100	標準価格 118,000円	を特価 81,800円
緑電子 びるとN120	標準価格 128,000円	を特価 93,800円
緑電子 びると館(I/Fボード付)	標準価格 49,800円	を特価 36,800円
テクノジャパン PD-125EX	標準価格 108,000円	を特価 76,800円

★ボード・拡張機器

I・Oデータ PIO-98NT-4ME	標準価格 42,000円	を特価 31,000円
I・Oデータ PIO-98NT-8ME	標準価格 77,000円	を特価 56,800円
I・Oデータ PIO-DA134-4ML	標準価格 35,000円	を特価 25,800円
I・Oデータ PIO-DA134-6ML	標準価格 55,000円	を特価 40,800円
I・Oデータ EP-NTB-4ME	標準価格 48,000円	を特価 35,800円
I・Oデータ EP-NTB-6ME	標準価格 68,000円	を特価 49,800円
I・Oデータ PIO-31SS-4ME	標準価格 42,000円	を特価 31,000円
I・Oデータ PIO-31SS-8ME	標準価格 77,000円	を特価 56,800円
I・Oデータ FA-34-4M	標準価格 35,000円	を特価 25,000円
I・Oデータ FA-34-6M	標準価格 55,000円	を特価 39,800円
I・Oデータ FJ-SIM32-2ME	標準価格 21,000円	を特価 15,800円
MELCO EDA-4000L	標準価格 44,800円	を特価 33,000円
MELCO EDA-8000L	標準価格 84,800円	を特価 62,800円
MELCO EMB-2000	標準価格 39,800円	を特価 29,800円
MELCO EMB-4000	標準価格 64,800円	を特価 47,800円
MELCO ERB-4000	標準価格 44,800円	を特価 32,800円
MELCO RCT-2000	標準価格 34,800円	を特価 25,800円
MELCO RCT-4000	標準価格 59,800円	を特価 44,200円
MELCO XMT-2000	標準価格 28,000円	を特価 20,800円
MELCO EFA-4000	標準価格 38,000円	を特価 28,000円
MELCO EFA-6000	標準価格 58,000円	を特価 42,800円
MELCO RCD-2000	標準価格 23,500円	を特価 17,800円
MELCO RCD-4000	標準価格 44,800円	を特価 33,000円
MELCO RCD-8000	標準価格 84,800円	を特価 62,800円
MELCO ENT-2000	標準価格 19,800円	を特価 14,800円

★FDドライブ

CRC CRC-FD3.5SH	標準価格 33,800円	を特価 22,800円
CRC CRC-FD3.5WH	標準価格 53,800円	を特価 38,000円
CRC CRC-FD5SH	標準価格 43,800円	を特価 31,000円
CRC CRC-FD5WH	標準価格 65,800円	を特価 46,800円
CRC CRC-FD5N	標準価格 45,800円	を特価 32,800円
ELECOM FDD-5S	標準価格 39,800円	を特価 28,800円
ELECOM FDD-5W	標準価格 59,800円	を特価 42,800円
ELECOM FDD-3.5S	標準価格 26,800円	を特価 20,000円
ELECOM FDD-3.5W	標準価格 45,800円	を特価 32,800円
ELECOM FDD-3.5SA	標準価格 35,800円	を特価 25,800円
ELECOM FDD-3.5WA	標準価格 49,800円	を特価 35,800円

中古品各種取扱い中！
全品、リフレッシュ済、付属品一式付、6ヶ月保証。

PC-9801RX21	139,800円
PC-9801VX2	96,800円
PC-9801NS	119,800円
PC-98DO	89,800円
PC-386M-STD	156,800円
PC-286SL-STD	116,800円
PC-286C-STD	79,800円
FM-TOWNS2-UX20	178,000円
J-3100SX04VW	179,800円
PC-KD854	24,800円
PC-KD852	23,800円
VP-2000	59,800円
VP-2500	57,800円
PC-PR201G	36,800円
PC-PR150V	34,800円
TX-24CL	21,800円

掲載の中古品は、7月1日現在の在庫です。

"特価には、送料・消費税は含まれておりません"

COMPUTERで未来とアクセス
HOTLINE
〒232 横浜市南区通町3-50-1

ご注文は
お問い合せ見積り買い取りダイヤル 045-715-9222
FAXダイヤルで 0120-32-2264
●営業時間/10:00〜20:00 ●休業日/日曜・祝日

パソコンプラザ OCT オクト

オクトで始まるパソコンワールド

☎03-3730-6271

●営業時間 **AM 11:00〜9:00**/日曜・祭日**PM7:00** 定休日 毎週火曜日

〒144 東京都大田区蒲田4-6-7 FAX 03-3730-6273

全国通販

翌月末一括払いOK!! 手数料無料!! 遊びにおいでよ!!

電話一本で、ハイ即納

オクト セレクテッドシステム

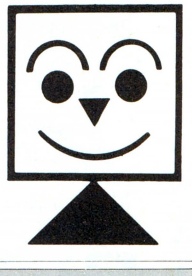

案内図

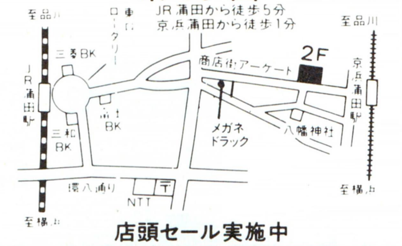

店頭セール実施中

OCT-1 システム インフォメーション

- ▶全商品保証付(メーカー保証+当社保障1年)
- ▶超低金利ハッピークレジット(1回〜60回)頭金ナシOK!
- ▶ボーナス一括払いOK!! ボーナス 2回・4回・6回 払いOK!!
- ▶配達日の指定OK!(万全なサポート体制)
- ▶商品の組合せ自由! オクトフリーダムシステム
- ▶店頭デモンストレーション実施中

▼翌月末一括(9月末)払いOK!!手数料無料!ウ〜ン利用しなくっちゃネ!!▲

■便利なボーナス〈2回・4回・6回〉払いOK!!安心だネ!!

OCT-1 蒲田 来た〜!待望の夏のセール!! オトクに買って気分爽快!!

PC-98DO⁺/PC-286C/FM-TOWNSフェア!! これでカンペキ、組合せ自由!! (送料¥2,000)

PC CLUB — PC-286C-STD

■98ソフトが使える16ビット機

※CPU-80286、10MHZノーウェイト、PC-98シリーズソフト使用可能、スピーカー内蔵・サウンド機能装備、拡張スロット装備

- ●PC-CLUB (PC-286C-STD)
- ●CVC-4687(0.28mm)
- ●MF-2HD 5枚
- ●マウス

定価合計¥252,800

限定 大特価¥127,000

VS

PC-9800シリーズ PC-9801US NEW — PC-9801US

■コンパクトなのに32ビット (80386SX 16MHz)

- ●PC-9801US
- ●CVC-4687(0.28mm)
- ●MF-2HD 5枚
- ●マウス

●3.5インチFDD 2台内蔵
●FM音源・スピーカー内蔵

定価合計¥332,800

大特価¥210,000

PC-286VJ — PC-286VJ5

■98ソフトが使える16ビット機 ベストセラーVシリーズ

- ●CPU80286 16MHz (ノーウェイト)
- ●ハードディスク内蔵可能
- ●FM音源サウンド機能装備

- ●PC-286VJ5
- ●CVC-4687(0.28mm)
- ●MD-2HD 10枚
- ●マウス

定価合計¥312,800

大特価¥185,000

PC-9800シリーズ PC-9801FX NEW — PC-9801FX2/U2

■拡張性と経済性を追求した、32ビットデスクトップマシン

- ●CPU80386SX(12MHz)
- ●メモリ1.6MB

※FX2 (5インチFDD搭載)
FXU2(3.5インチFDD搭載)

- ●PC-9801FX2/U2
- ●CVC-4687(0.28mm)
- ●MD-2HD 10枚 (MF-2HD 5枚)
- ●マウス

定価合計¥352,800

大特価¥232,000

組合せディスプレイ

CVC-4687 (サムソン)
定価¥84,800
●アナログ ●0.28mm
●RGBカラー ●チルト台付
●14インチ

★上記セットでディスプレイ変更の場合★

●PC-KD1511	+¥48,000	●PC-TV455	+¥52,000
●PC-KD1521	+¥30,000	●CU-14TV	+¥33,000
●PC-KD1531V	+¥33,000	●CU-14FD	+¥4,000
●PC-KD881	+¥45,000	●CU-14KD	+¥17,000
●PC-KD882	+¥22,000	●XC-1498II	+¥13,000
●PC-TV454	+¥42,000		

上記差額を加算して下さい。

特集 ★今が旬!のハードディスク達★ (送料¥1,000)

ティアック 限定 HD-41A
●40M (SCSI)

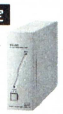

定価¥84,800
特価¥49,500

コニック NEW VIP-100C
●100MB/19ms
●CM32KB
●静かさ抜群ファンレス

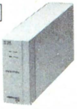

定価¥103,000
特価¥67,000

ティアック HD-101A
●100M (SCSI)

定価¥128,000
特価¥60,000

ICM

●FT-100N-DB/FB	¥118,000 100M/19ms、CM20KB	▶特価¥81,000
●FT-120DB/FB	¥118,000 120M/12ms、CM1MB	▶特価¥80,000
●FT-180DB/FB	¥158,000 180M/12ms、CM1MB	▶特価¥100,000
●FT-240DB/FB	¥188,000 220M/16ms、CM256KB	▶特価¥119,000
●INTER-100FN-FB	¥118,000 100M/19ms、CM20KB	▶特価¥81,000
●INTER-120FE-FB	¥118,000 120M/12ms、CM1MB	▶特価¥80,000
●INTER-180FE-FB	¥158,000 180M/12ms、CM1MB	▶特価¥100,000
●INTER-240F-FB	¥188,000 220M/16ms、CM256KB	▶特価¥119,000
●INTER-120GE	¥118,000 120M/12ms、CM1MB	▶特価¥81,000
●INTER-180GE	¥158,000 180M/12ms、CM1MB	▶特価¥100,000
●INTER-240G	¥188,000 220M/16ms、CM256KB	▶特価¥119,000

※上記Gシリーズ対応機種=386S/G/GS/GE/286VJ

キャラベル

●AV-120FS	¥114,000(FA用ファイルスロット)	▶特価¥82,000
●AV-200FS	¥188,000(FA用ファイルスロット)	▶特価¥135,000
●AV-120FR	¥112,000(FA用内蔵)	▶特価¥81,000
●AV-200FR	¥185,000(FA用内蔵)	▶特価¥133,000

テクサ

●TRUST-FA120	¥108,000 120M(FA用)	▶特価¥78,000
●TRUST-FA240	¥148,000 240M(FA用)	▶特価¥107,000
●TRUST-120L	¥108,000 120M 内蔵	▶特価¥76,000
●TRUST-NE45	¥98,000(98NS/E/T用)	▶特価¥47,000
●TRUST-NE80	¥112,000(98NS/E/T用)	▶特価¥58,000
●TRUST-NE125	¥118,000(98NS/E/T用)	▶特価¥85,000
●STATION-120LBS	¥118,000 120M	▶特価¥TEL下さい

緑電子

●"CARGO"SS40	¥88,000(FA用内蔵)40M	▶特価¥59,500
●"CARGO"SS100	¥108,000(FA用内蔵)100M	▶特価¥72,000
●"CARGO"SS200	¥138,000(FA用内蔵)200M	▶特価¥92,000
●ビルトN80	¥108,000(98NS/E/T用)	▶特価¥58,000
●ビルトN120	¥128,000(98NS/E/T用)	▶特価¥78,000
●"DOODA"A-100	¥118,000 100M	▶特価¥69,000
●"DOODA"A-120	¥128,000 120M/15ms	▶特価¥79,000

ロジテック

●LHD-S100NP	¥99,800(FA用フロントイン)	▶特価¥69,000
●LHD-S200EP	¥129,800(FA用フロントイン)	▶特価¥89,000
●LHD-S240H	¥188,000(国産ディスク)	▶特価¥127,000
●LHD-S120HP	¥109,800(FA用フロントイン)	▶特価¥76,000
●LHD-B120H	¥118,000(国産ディスク)	▶特価¥80,000
●LHD-B240H	¥168,000(国産ディスク)	▶特価¥115,000

ティアック

●HD-1101	¥128,000 100M/19ms	▶特価¥73,000
●PH-130	¥128,000(98NS/E/T用)	▶特価¥85,000

コニック

●VIP-120C	¥112,000 120M/19ms	▶特価¥73,000

コンピュータリサーチ

●CRC-IHE40	¥98,000(98NS/E/T用)	▶特価¥45,000
●CRC-IHE80	¥108,000(98NS/E/T用)	▶特価¥66,000
●CRC-IHE124	¥122,000(98NS/E/T用)	▶特価¥79,000
●CRC-SCS100	¥108,000 100M/19ms	▶特価¥67,080
●CRC-SCS200	¥148,000 200M/15ms	▶特価¥99,000

特集 ★最強!のRAMディスク軍団★ (送料¥500)

《メルコ》

●EMJ-2000R(98シリーズ、PC-286/386用)	特価¥18,500
● 4000R(〃)	特価¥28,000
● 6000R(〃)	特価¥40,000
● 8000R(〃)	特価¥53,000
●EFA-4000(FA用)	特価¥24,500
● 6000(〃)	特価¥37,500
● 8000(〃)	特価¥47,800
● 10M(〃)	特価¥59,800
●EFS-4000(FS用)	特価¥25,800
● 6000(〃)	特価¥39,300
● 8000(〃)	特価¥49,500
●EDS-2000 (DS用)	特価¥23,800
● 4000L(〃)	特価¥26,500
●XMC-2000E(DS用)	特価¥14,500
●RCD-2000(98NOTEシリーズ用)	特価¥15,000
● 4000(〃)	特価¥28,800
● 6000(〃)	特価¥42,000
● 8000(〃)	特価¥54,000
●ERB-4000(386/S/G/V/GS/GE用)	特価¥30,500
●ERC-4000(386P用)	特価¥35,000
●ENT-2000(NS/T用プロテクトメモリー)	特価¥13,000
● 6000(〃)	特価¥32,000
●EDA-4000R(DA/RA21/51用)	特価¥21,500
● 6000R(〃)	特価¥32,500
● 8000R(〃)	特価¥43,800

《I/Oデータ(I・OS-10STD付)》

●PIO-PC34FX-2ME	限定	特価¥18,000
● 4ME	〃	特価¥28,000
● 8ME	〃	特価¥49,000
●PIO-FA34-4M(FA用)	限定	特価¥22,500
● 6M(〃)	〃	特価¥35,800
● 8M(〃)	〃	特価¥44,800
● 10M(〃)	〃	特価¥58,000
●PIO-DS134-4ML(DS用)		特価¥24,500
●PIO-DX134-4M(DX用)		特価¥34,000
●PIO-CS134-4M(CS用)		特価¥24,500
●PIO-98NT-2ME(98NOTE用)(ノンパリティ)	限定	特価¥14,500
● 4ME(〃)(ノンパリティ)	〃	特価¥27,300
● 8ME(〃)(ノンパリティ)	〃	特価¥49,800
●PIO-98NT34-2M(NS/T用)		特価¥13,000
● 6M(〃)		特価¥34,000
●EP-SIM-2M(386/S/G/V/GS/GE用)	限定	特価¥13,000
● 4M(〃)	〃	特価¥26,000
●EP-RB7D-4ME(386/V/S/G/GS/GE用)	限定	特価¥27,300
● 8ME(〃)	〃	特価¥51,000
●EP-RB7S-4ME(386GE/SX用)	限定	特価¥26,000
●EP-RB8-4M(386P用)	限定	特価¥26,000
●EP-386M-2M(386M用)		特価¥33,500
●PIO-DA134-4ML(DA用)	限定	特価¥19,800
● 6ML(〃)	〃	特価¥31,500
● 8ML(〃)	〃	特価¥39,500

新作ゲームソフト25〜30%OFF!! ビジネスソフト20%OFF!!より特価中

厳選された製品を、より安く、より早く、皆様のお手元に!!

広告掲載商品以外の製品も取扱っております。

NEC PC-98シリーズ VS EPSON PC-286/386シリーズ

PC-9801FA2/U2

- PC-9801FA2/U2
- CU-14FD
- MD-2HD 10枚 (MF-2HD 5枚)
- マウス

定価合計￥532,800
特価￥TEL下さい!

PC-9801FS2/U2

- PC-9801FS2/U2
- CU-14FD
- MD-2HD 10枚 (MF-2HD 5枚)
- マウス

定価合計￥422,800
特価￥275,000

PC-9801CS2

- PC-9801CS2
- MF-2HD 5枚
- マウス

定価合計￥398,000
特価￥245,000

PC-486GR5/2
-(CPU486SX 25MHz)ハイレゾマシン-

NEW

- PC-386GR5/2
- CU-14FD
- MD-2HD 10枚 (MF-2HD 5枚)
- マウス

定価合計￥532,800
特価￥358,000

PC-386P2

- PC-386P2
- CU-14FD
- MF-2HD 5枚
- マウス

定価合計￥342,800
特価￥218,000

PC-486GF5/2
-(CPU486SX 16MHz)ハイレゾ対応-

NEW

- PC-386GF5/2
- CU-14FD
- MD-2HD 10枚 (MF-2HD 5枚)
- マウス

定価合計￥422,800
特価￥280,000

NEC※下記セットには、マウス＋MD-2HD10枚(MF-2HD5枚)が付きます。

		定価	特価
●PC-9801FA5/U5＋CU-14FD		(￥652,800)	特価￥419,000
●PC-9801FA7/U7＋CU-14FD		(￥722,800)	特価￥459,000
●PC-9801FX5/U5＋CU-14FD		(￥472,800)	特価￥308,000
●PC-9801FS5/U5＋CU-14FD		(￥542,800)	特価￥353,000
●PC-9801FS7/U7＋CU-14FD		(￥612,800)	特価￥400,000
●PC-9801US40＋CU-14FD	NEW	(￥432,800)	特価￥285,000
●PC-9801US80＋CU-14FD	NEW	(￥492,800)	特価￥325,000
●PC-98DO⁺＋CU-14FD		(￥362,800)	特価￥224,000

EPSON※下記セットには、マウス＋MD-2HD10枚(MF-2HD5枚)が付きます。

		定価	特価
●PC-486GR3＋CU-14FD	NEW	(￥557,800)	特価￥379,000
●PC-486GR5E/2E＋CU-14FD	NEW	(￥682,800)	特価￥465,000
●PC-486GF3＋CU-14FD	NEW	(￥447,800)	特価￥299,000
●PC-486GF5E/2E＋CU-14FD	NEW	(￥572,800)	特価￥388,000
●PC-386GE5/2＋CU-14FD	限定	(￥372,800)	特価￥223,000
●PC-386GS5/2＋CU-14FD	限定	(￥472,800)	特価￥282,000
●PC-286VJ5＋CU-14FD		(￥302,800)	特価￥184,000

組合せディスプレイ

CU-14FD
(シャープ)

定価￥74,800

- アナログ
- 0.31mm
- RGBカラー
- チルト台付
- 14インチ

上記各セットでディスプレイ変更の場合

メーカー	機種	定価	差額
NEC	●PC-KD1511	(￥118,000)	＋￥44,000
	●PC-KD1521	(￥ 89,800)	＋￥26,000
	●PC-TV455	(￥147,000)	＋￥48,000
	●PC-TV454	(￥128,300)	＋￥38,000
	●N-5913U	(￥120,000)	＋￥46,000
三菱	●XC-98V3	(￥128,000)	＋￥18,000
	●RD-1498	(￥118,000)	＋￥26,000
	●XC-1498CII	(￥107,000)	＋￥ 9,000
エプソン	●CR-5050	(￥ 99,800)	＋￥ 30,000
	●CR-5500	(￥168,000)	＋￥ 90,000
	●CR-7000	(￥248,000)	＋￥140,000
シャープ	●CU-14KD	(￥ 89,800)	＋￥ 7,000
	●CU-21HD	(￥148,000)	＋￥ 68,000
	●CU-14TV	(￥ 99,800)	＋￥ 29,000

ノート・パソコン・コーナー (送料￥1,000)

PC-9801NS/T

定価￥288,000
大特価￥TEL下さい!

NEC《下記セットには、フロッピーディスク(MF-2HD5枚)が付いています。》

		定価	特価
●PC-9801NS/L	NEW	(￥288,000)	特価TEL下さい
●PC-9801NS/T40	NEW	(￥398,000)	特価￥266,000
●PC-9801NS/T80	NEW	(￥458,000)	特価￥298,000
●PC-9801NC		(￥598,000)	特価￥398,000
●PC-9801NC40		(￥738,000)	特価￥500,000

EPSON

	定価	特価
●PC-386 NOTE AE	(￥238,000)	特価￥149,000
●PC-386NWR2	(￥278,000)	特価￥174,000
●PC-386NWR1B	(￥398,000)	特価￥250,000

プリンター・コーナー(ケーブル・用紙付) (送料￥1,000)

EPSON AP-1000PC

- 熱転写64ドットプリンター
- A4横サイズ対応
- 明朝、毛筆、ゴシック体装備

定価￥99,800
大特価￥66,000

Fujitsu JOYRITER

限定 FM・PC対応

- 高性能ブックプリンター
- ACアダプタ内蔵

定価￥49,800
大特価￥29,800

メーカー	機種		定価	特価
NEC	●PC-PR150N		(￥ 69,800)	特価￥ 42,000
	●PC-PR150T		(￥ 64,000)	特価￥ 43,000
	●PC-PR150VL		(￥ 84,000)	特価￥ 56,000
	●PC-PR201/45		(￥ 95,000)	特価￥ 64,000
	●PC-PR201/63		(￥125,000)	特価￥ 86,000
	●PC-PR101/63		(￥115,000)	特価￥ 79,000
	●PC-PR201/65A		(￥215,000)	特価￥133,000
キヤノン	●BJ-10V Select		(￥ 79,800)	特価￥ 53,800
	●BJ-10V Custom		(￥ 69,800)	特価￥ 46,500
	●BJ-15V		(￥ 89,800)	特価￥ 65,000
EPSON	●AP-900PC	限定	(￥ 94,000)	特価￥ 49,800
	●VP-1047PC		(￥ 99,000)	特価￥ 63,000
	●VP-2061PC		(￥130,000)	特価￥ 83,000
	●VP-5074PC		(￥290,000)	特価￥178,000
	●VP-5085PC		(￥210,000)	特価￥143,000
	●VP-5130PC		(￥228,000)	特価￥165,000
	●LP-2000		(￥198,000)	特価￥132,000
STAR	●JJ-100		(￥ 74,800)	特価￥ 45,000
	●JT-48CL		(￥ 62,800)	特価￥ 43,000
	●JS-1001CL		(￥108,000)	特価￥ 69,800
	●JS-2001CL		(￥128,000)	特価￥ 79,800

※PC(ディスクトップ用)ケーブル付

モデム・コーナー (送料￥1,000)

OMRON MD24FB5V

- MNPクラス5
- 2400BPS

定価￥39,8000
特価￥25,500

	定価	特価
●MD96FB5V	(￥88,000)	特価￥66,000
●MD24FN5	(￥44,800)	特価￥25,600
●MD24FP5V	(￥36,800)	特価￥25,000

AIWA

	定価	特価
●PV-CN24	(￥39,800)	特価￥28,000
●PV-A24V5	(￥39,800)	特価￥27,500
●PV-M24B5	(￥39,800)	特価￥25,500

Fujitsu

パーソナルモデム-2400FII (FMMD-311G)

- 2400bps
- MNPクラス5

定価￥35,800
特価￥24,000

MICRO CORE MC24PA5

- ポケットモデム
- 2400bps
- MNPクラス5

定価￥26,800
特価￥18,800

ミュージカル・ツール (送料￥500)

メーカー	製品	定価	特価
ROLAND(ローランド)	●ミュージ郎 500	(￥145,000)	▶特価￥128,000
	●ミュージ郎 300	(￥ 88,000)	▶特価￥ 76,000
	●ミュージ郎Jr. NOTE	(￥ 93,000)	▶特価￥ 77,500
	●ミュージ郎Jr. BOARD	(￥ 59,000)	▶特価￥ 49,000
	●RCM-PC98Ver. 2.3	(￥ 58,000)	▶特価￥ 45,200
SNE	●サウンドオーケストラVS	(￥ 36,000)	▶特価￥ 21,700
	●サウンドオーケストラLS	(￥ 30,000)	▶特価￥ 17,800
	●リトルオーケストラRS	(￥ 26,000)	▶特価￥ 15,900
	●SOS2	(￥ 12,000)	▶特価￥ 8,000
	●サウンドMUSICIAN	(￥ 25,000)	▶特価￥ 11,500
	●リトルMUSICIAN	(￥ 12,000)	▶特価￥ 5,500
	●GINGA-PRO(テンキー)	(￥ 50,000)	▶特価￥ 30,000
	●GINGA-10V(テンキー)	(￥ 18,000)	▶特価￥ 11,500
	●GINGA-10L(テンキー)	(￥ 16,000)	▶特価￥ 10,200
	●Joy-98V (Joystickインターフェイス)	(￥ 12,000)	▶特価￥ 7,800
	●Joy-98L (Joystickインターフェイス)	(￥ 10,000)	▶特価￥ 6,500

■リトルオーケストラSS(￥22,000)……限定 **大特価￥9,000**

ドライブユニット・コーナー (送料￥1,000)

アルファデータ

■AD-F35SA
- 3.5インチ1ドライブ
- 2HD/2DD自動切換

定価￥32,800
特価￥22,800

■AD-F35WA
- 3.5インチ2ドライブ
- 2HD/2DD自動切換

定価￥49,800
特価￥32,800

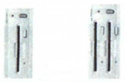

メーカー	機種	定価	特価
コンピュータ・リサーチ	●CRC-FD3.5SH	￥33,800	▶特価￥21,500
	●CRC-FD3.5WH	￥53,800	▶特価￥33,000
	●CRC-FD3.5SS	￥23,800	▶特価￥15,500
	●CRC-FD3.5WS	￥43,800	▶特価￥28,000
	●CRC-FD5SH	￥43,800	▶特価￥27,500
	●CRC-FD5WH	￥65,800	▶特価￥41,000
	●CRC-FD5N	￥45,800	▶特価￥30,800
	●CRC-FD5SS	￥38,800	▶特価￥24,800
	●CRC-FD5WS	￥58,800	▶特価￥36,800
エース電子	●AF-5S	￥39,800	▶特価￥26,000
	●AF-35S	￥24,800	▶特価￥15,500
	●AF35W	￥44,800	▶特価￥27,800
アルファデータ	●AD-F35S	￥22,800	▶特価￥15,300
	●AD-F35W	￥39,800	▶特価￥27,300
	●AD-F50S	￥37,800	▶特価￥23,800
	●AD-F50SA	￥47,800	▶特価￥28,500
	●AD-F50W	￥49,800	▶特価￥35,800
	●AD-F50WA	￥59,800	▶特価￥38,800
	●AD-F35FA	￥29,800	▶特価￥21,500
ティアック	●FD-31S	￥39,800	▶特価￥18,500
	●FD-31W	￥59,800	▶特価￥35,000
緑電子	●LITTLE-ZFS	￥34,800	▶特価￥23,500
	●LITTLE-ZFW	￥54,800	▶特価￥36,500

パソコンラック (送料無料)

Ⓐ5段キャスター付
スライド式キーボード台

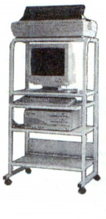

- 1150(H)×640(W)×600(D)

定価￥38,000
特価 ￥12,500

Ⓑ4段キャスター付

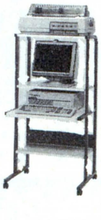

- 1250(H)×640(W)×700(D)

定価￥29,800
特価 ￥8,800

ゲームソフト新製品続々入荷中!!

店頭セール実施中!! シャープ・富士通・東芝等のソフトもあるヨ!!

店頭ゲームソフト25%～30%OFF!! ビジネスソフト20%より特価中

★通信販売お申込みのご案内★

※輸送時のトラブル、初期不良の場合は新品と交換させていただきます。

お申込みはお電話でお願いします。お客様の〈住所〉〈氏名〉〈電話番号〉及び〈商品名〉をお知らせ下さい。●入金確認後ただちに商品をご送付いたします。

現金一括払い

銀行振込：お近くの銀行より(電信扱い)にてお振込み下さい。

現金書留：封筒の中に住所・氏名・商品名をご記入の上当社までお送り下さい。

クレジット

専用お申込用紙をお送り致します。ので、必要事項をご記入、ご捺印の上ご返送下さい。手続きは簡単です。

オクトラクラク クレジット

3回	3.5	6回	4.5	10回	6.0	12回	6.0	15回	9.0	18回	11.0
20回	12.0	24回	12.5	30回	17.0	36回	17.5	48回	23.0	60回	33.0

振込先

富士銀行 久ヶ原(クガハラ)支店 当No.1824

三菱銀行 蒲田支店 当No.0278691

株式会社 億人(オクト)

※銀行振込、または、現金書留でご注文の際には、あらかじめ電話でご確認の上、お申し込み下さい。

※上記料金には、消費税は含まれておりません。消費税が付加されますので、詳しくは、電話でお問合せ下さい。

※送料：本体＋ディスプレイ等2個口￥2,000です。(注、北海道・九州は1個口￥1,500、沖縄・離島は別途料金になります。)

※掲載の価格は、多少とも変動しますので、まずはお電話にてご確認ください。

▼翌月末一括(9月末)払いOK!!手数料無料!ウ〜ン利用しなくっちゃネ!!

パソコンプラザ OCT オクト

オクト セレクテッドシステム

—だから安心!『FM-TOWNS・エキスパート・パートナー』常時待機中!!—

☎ 03-3730-6271

●営業時間 AM 11:00〜PM 9:00/日曜・祭日 PM 7:00

〒144 東京都大田区蒲田4-6-7　●定休日：毎週火曜日

超低金利ハッピークレジットをご利用下さい。1回〜60回まであるヨ!!

超世代 マルチメディア・エリート、誕生。 大好評
—パワフル&クイックの高速・高性能機—

FUJITSU FM TOWNS II モデルCX20セット

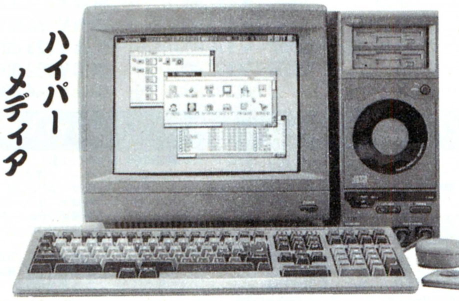

- ●FM-TOWNS II モデルCX20 〈本体〉 (¥333,000)
- ●FMT-DP533 〈カラーCRT〉 (¥ 69,800)
- ●FMT-KB107/207 〈テンキー付キーボード〉 (¥ 30,000)

合計定価 ¥432,800

※FMT-KB101A/202A〈キーボード〉(¥10,000)に変更出来ます。

超特価¥無念!表示不能!!
(送料・消費税込)

12回	?	24回	?	36回	?	48回	?	60回	?

▶1〜60回クレジットもご利用下さい。
▶クレジット価格は、送料・消費税込です。

上記セットでディスプレイ変更の場合
- ●FMT-DP534(¥108,000)……+¥34,000
- ●FMT-DP535(¥ 89,800)……+¥16,000
- ●FMT-DP536(¥138,000)……+¥57,000

を加算して下さい。
※クレジットの価格はお問い合せ下さい。

- ●CPU/VRAM性能向上により処理速度を91.4倍に向上
- ●大容量ハードディスクタイプをラインアップ(40MB、100MBタイプ)
- ●フロッピィディスクタイプは後からハードディスクの内蔵が可能
- ●優れた鉱張性、内蔵汎用スロット(2スロット)を利用し、各種汎用スロット対応カードの利用が可能
- ●本格ネットワークにも対応Netwara386、LANMANAGERなどをサポート
- ●より使いやすくなった新システムソフトウェア「TOWNS Staff」V. 2.1 標準添付

★CX-UXお買上げの方★

オクトHYPER プレゼント!!

★ゲームソフト変更出来ます。

大戦略III'90 ●シュミレーション 大人気 (定価¥9,800)
アフターバーナーIII ●3Dシューティング (定価¥10,800)

+

MS-DOS Ver. 3.1 L34 (定価¥9,800)

+

Fujitsuオリジナル テレホンカード

+

●ブランクディスク(MF-2HD)……5枚

FUJITSU FM TOWNS II モデルUXセット

コンパクト&ハイクオリティの一体型機!!

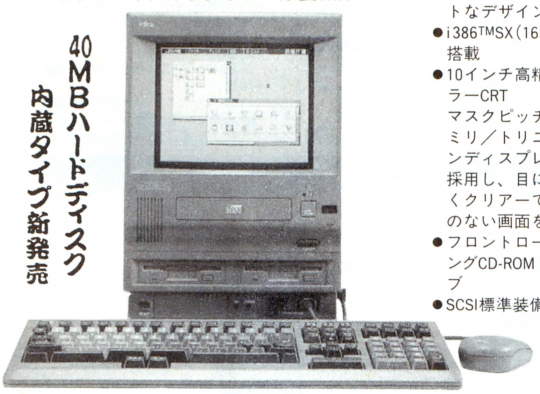

- ●一体型のコンパクトなデザイン
- ●i386TMSX(16MHz)搭載
- ●10インチ高精彩カラーCRT マスクピッチ0.26ミリ/トリニトロンディスプレイを採用し、目に優しくクリアーで曇りのない画面を実現。
- ●フロントローディングCD-ROMドライブ
- ●SCSI標準装備

■FM-TOWNS II UX20
- ●FM-TOWNS II UX20 (¥288,000)〈本体〉
- ●FMT-KB107/207 (¥ 30,000)〈KEY〉

合計定価 ¥318,000

※FMT-KB101A/202A〈KEY〉(¥10,000)に変更出来ます。

超特価¥無念!表示不能!!

12回	?	24回	?	36回	?	48回	?	60回	?

■FM-TOWNS II UX40
- ●FM-TOWNS II UX40 (¥ ?)〈本体〉
- ●FMT-KB107/207 (¥30,000)〈KEY〉

合計定価 ¥ ?

※FMT-KB101A/202A〈KEY〉(¥10,000)に変更出来ます。

超特価¥無念!表示不能!!

12回	?	24回	?	36回	?	48回	?	60回	?

※TVチューナーカード(FMT-416)¥38,800▶¥27,000　▶1〜60回クレジットもご利用下さい。

- ◉全国どこでも出張サービス致します。
- ◉修理は全て、お客様のご自宅におうかがい致します。
- ◉全品商品保証付(メーカー保証+当社保証1年)
- ◉配達日の指定OK!!(万全なサポート体制)
- ◉商品の組合せ自由!!

だから大安心!! FM-TOWNSはオクトにおまかせ!!

FM TOWNS II UX20教育学習セット

『TOWNS塾』

学習するあなたを援助するセットです!

- ●FM-TOWNS II UX20 〈本体〉 (¥288,000)
- ●FMT-KB107/207 〈KEY〉 (¥30,000)

合計定価 ¥318,000

※FMT-KB101A/202A〈KEY〉(¥10,000)に変更出来ます。

※右記の中からお好きなソフトをお選び下さい!!

特別セット価格¥TEL下さい!

小学校用　※各ソフト25%OFF

①TOWNSドリル・算数1年〜6年……各¥ 7,800
②おかしなマザーグース……¥ 9,800
③英語絵入辞書No.1.2.4……各¥ 3,000
④TOWNS地理・ジグソーワールド……¥18,000
⑤TOWNS地理・自然のなりたち……¥18,000
㈱東大英数理教室PC教育シリーズ
⑥1年〜6年 国語……各¥ 6,800
⑦ 〃 社会……各¥ 6,800
⑧ 〃 理科……各¥ 6,800
⑨ 〃 算数……各¥ 6,800

中学校用

⑩NEWホライズン1〜3年……各¥ 9,700
⑪NEWクラウン1〜2年……各¥ 9,700
⑫NEWサンシャイン1〜2年……各¥ 9,700
⑬マイフェアレディメイト……¥32,000
⑭丸暗記英単語1〜3年……各¥14,000
⑮ダイナミックイングリッシュシリーズ……¥29,800
⑯日本の歴史シリーズ……各¥ 7,800
⑰数学博士シリーズ……各¥ 9,800
⑱TOWNSパソリカ……¥39,800
㈱東大英数理教室PC教育シリーズ
⑲中1〜中3英語上・下……各¥ 7,800
⑳中1・2英単語……¥ 7,800
㉑中学英語重要ポイント……¥ 7,800
㉒中学英語発音問題……¥ 7,800
㉓高校受験英単語……¥ 7,800
㉔前置詞……¥ 7,800
㉕一般動詞……¥ 7,800
㉖中学英語be動詞……¥ 7,800
㉗中1〜中3数学……各¥ 7,800
㉘中1〜中3数学基礎上……各¥ 7,800
㉙中1〜中3数学基礎下……各¥ 7,800
㉚中1〜中3国語……各¥ 7,800
㉛中学日本地理……¥ 7,800
㉜中学世界地理……¥ 7,800
㉝中1〜中3理科……各¥ 7,800
㉞中学歴史上・下……各¥ 7,800

"HDD内蔵タイプ"

FM-TOWNS II CX40セット
- ●FM-TOWNS II CX40(本体) (¥433,000)
- ●FMT-DP533(カラーCRT) (¥ 69,800)
- ●FMT-KB107/207(キーボード) (¥ 30,000)

★オクトHYPERプレゼント!
定価合計¥532,800
(送料・消費税込) **超特価¥無念!表示不能**

12回	?	24回	?	36回	?	48回	?	60回	?

FM-TOWNS II CX100セット
- ●FM-TOWNS II CX100(本体) (¥533,000)
- ●FMT-DP533(カラーCRT) (¥ 69,800)
- ●FMT-KB107/207(キーボード) (¥ 30,000)

★オクトHYPERプレゼント!
定価合計¥632,800
(送料・消費税込) **超特価¥無念!表示不能**

12回	?	24回	?	36回	?	48回	?	60回	?

新作ソフトがワンサカいっぱい、店頭セール実施中!! どんどんお店まで来てネ!!

翌月末一括(9月末)払いOK!!手数料無料!ウ~ン利用しなくっちゃネ!!

ハイパーハードディスク (送料¥1,000)

■システムサコム SCSI

ただの大容量ではFM-TOWNSには似合わない。より速く、そして静かに。ピュアな設計思想が生んだ、まさにFM-TOWNSのためのハードディスクです。

- ●HD-J040(42M/25ms) (¥ 89,000)…………大特価¥ 61,000
- ●HD-J100(100M/20ms) (¥128,000)…………大特価¥ 87,000
- ●HD-J130(130M/20ms) (¥148,000)…………大特価¥101,000
- ●HD-J170(173M/20ms) (¥189,000)…………大特価¥123,000
- ※別売(SCSIカード) FMT-121(¥30,000)‥特価¥ 21,300

■ロジテック SCSI

- ●LHD-FM100E 100M (¥99,800) 大特価¥69,000
- ●LHD-FM200E 200M (¥138,000) 大特価¥95,000

■ニューテック SCSI

- ●NT-Jr100FM 100M/19ms (¥125,000) 大特価¥87,800
- ●NT-180FM 180M/20ms (¥168,000) 大特価¥118,000

ハイパープリンター

プリンターケーブル(CB-15F)¥3,800 A4カット紙 プレゼント!! (送料¥1,000)

■PR-B400
- ●24ドット(139桁)漢字プリンター
- ●カラー

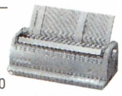

定価¥98,000 特価¥71,000

■PR-35T (CITY RITER)
- ●24ドット(110桁)漢字プリンター
- ●カラー

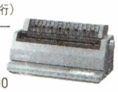

定価¥98,000 特価¥62,000

JOYRITER ■FP-110(Fujitsu) FM・PC対応
- ●高性能ブックプリンター
- ●ACアダプタ内蔵

定価¥49,800 大特価¥37,000

■PR-A600
- ●24ドット(136桁)漢字プリンター
- ●カラー

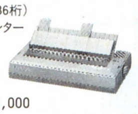

限定 定価¥148,000 特価¥92,000

■FMJP-101G NEW
- ●バブルジェット方式印字
- ●48ドット低騒音
- ●24ドットプリンターエミュレーションが可能

定価¥79,800 大特価TEL下さい!

■FMPR-204B
- ●24ドット(80桁)漢字プリンター
- ●熱転写カラー

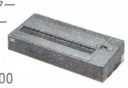

定価¥80,000 特価¥38,000

夢を動かす原動力—〈ハイパーソフトコーナー〉—仕事をこなす機動力! (送料:1ケ¥500、2ケ¥700 3ケ以上¥1,000)

1 FMTOWNS版「日本語MS-Windows™ V.3.0」

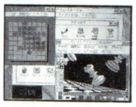

- ●640×480ドット表示
- ●256色モードに標準対応
- ●386エンハンスモード
- ※メモリ4MB以上 HDD20MB以上必要です。

定価¥25,000 特価¥18,500

2 日本語ワープロソフト「FM-OASIS」

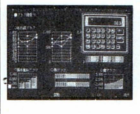

①FDD版(¥55,000) 特価¥39,800
②HDD版(¥58,000) 特価¥42,000
③LBP版(¥61,000) 特価¥44,000

3 カード型データベース『画DB(ガデベ)』
- ●1カードに16枚の画像データを連携
- ●ファジー検索を装備
- ●スキャナー入力/ビデオ入力が可能

定価¥29,800 特価¥21,800

4 FMTOWNS版「日本語MS-Windows™ V.3.0」With MultiMedia Extention V.1.0
- ●MS-Windows 3.0にマルチメディア機能追加
- ●グラフィック機能を強化
- ●音声・音楽・アニメーション機能を対応

定価¥34,800 特価¥25,800

- ●My Fair Lady (¥28,000)(英会話)……▶¥20,500
- ●ワールドルック (¥28,000)(辞書)……▶¥21,000
- ●F-BASIC 386 V.1.1 (¥25,000)(言語)……▶¥17,500
- ●TOWNS 386 ASM-TOOL-KIT (¥80,000)(言語)……▶¥56,000
- ●MOVIE-TOWNS (¥18,000)(言語)……▶¥12,600
- ●F-BASIC 386 コンパイラ (¥45,000)(言語)……▶¥31,500
- ●日本語MS-DOS V.3.1(基本) (¥ 9,800)(OS)……▶¥ 7,200
- ●日本語MS-DOS V.3.1(拡張) (¥ 8,200)(OS)……▶¥ 6,000
- ●High C-Compiler (¥40,000)(C・コンパイラ)…▶¥28,500
- ●Z's TRIPHONE (¥39,800)(グラフィック)……▶¥29,800
- ●Z's STAFF PRO-TOWNS (¥58,000)(グラフィック)……▶¥39,800
- ●「伝」 (¥70,000)(グラフィック)……▶¥52,000
- ●TOWNS-PAINT V.1.1 (¥38,000)(グラフィック)……▶¥26,600
- ●サイクロンEXPRESSαTOWN (¥98,000)(グラフィック)……▶¥69,000
- ●C-TRACE-TOWN (¥68,000)(グラフィック)……▶¥49,000
- ●CD-GRAPHICS PLAYER V.1.1 (¥ 4,000)(グラフィック)……▶¥ 3,000
- ●サイバーアニメーター (¥29,800)(グラフィック)……▶¥22,300
- ●My Fair Lady MATE (¥32,000)(学習)……▶¥23,500
- ●HYPER PLANET (¥12,800)(天文シュミレータ)…▶¥ 9,500
- ●ロータス1-2-3 2.3J (¥98,000)(表計算)……▶¥67,000
- ●ロータス1-2-3/Windows R1.1J (¥98,000)(表計算)……▶¥73,000
- ●MS-WORKS (¥40,000)(統合)……▶¥29,800
- ●TOWNS-V NET V.1.1 (¥18,000)(通信)……▶¥12,600
- ●エージェント・ネット (¥18,000)(通信)……▶¥13,500
- ●HYPER遊名人 (¥42,000)(ワープロ)……▶¥31,200
- ●テラ タウンズ (¥32,000)(ワープロ)……▶¥21,500
- ●MUSIC PRO-TOWNS (¥19,800)(音楽)……▶¥13,900
- ●MUSIC PRO-TOWNS=MIDI (¥39,800)(音楽)……▶¥27,900
- ●TOWNS-SOUND V.1.1 (¥28,000)(音楽)……▶¥19,600
- ●EUPHONY II/MTR (¥49,800)(音楽)……▶¥37,300
- ●EUPHONY II SCORE V.1.1 (¥49,800)(音楽)……▶¥37,300
- ●MIXING PRO TOWNS (¥14,800)(音楽)……▶¥11,000
- ●GEAR BASE (¥50,000)(データベース)…▶¥37,000
- ●Cristac Card (¥38,000)(データベース)…▶¥28,000
- ●クレヨナージュ (¥42,000)(データベース)…▶¥31,000
- ●CRI StacCard (¥38,000)(データベース)…▶¥28,500
- ●ロータス1-2-3 Card R2.3J (¥32,000)(データベース)…▶¥24,000

FM-NOTEBOOK (送料・消費税込)

NEW

※MF-2HD 5枚プレゼント
- ●CPU386SX(20MHz)
- ●トリプルドライブ方式
- ●2MBメインメモリ標準装備

〈クレジット価格は、送料・消費税込みです。〉

■FMR-50NBX2(フロッピータイプ)JIS/親指 (FMR50NX21A/B)
定価¥258,000 特価¥TEL下さい! 6回 ¥33,600 12回 ¥17,000 24回 ¥9,000 36回 ¥6,200

■FMR-50NBX2(40MB HDDタイプ)JIS/親指 (FMR50NX26A/B)
定価¥378,000 特価¥TEL下さい! 6回 ¥48,900 12回 ¥24,800 24回 ¥13,100 36回 ¥9,100

■FMR-50NBX2(80MB HDDタイプ)JIS/親指 (FMR50NX27A/B)
定価¥458,000 特価¥TEL下さい! 6回 ¥58,800 12回 ¥29,800 24回 ¥15,800 36回 ¥11,000

FMR-50CARD (送料・消費税込)

NEW

※MF-2HD 5枚プレゼント
- ●32ビット、CPU386SX(16MHz)
- ●本体重量1.5kg(FDD)、1.7kg(HDD)
- ●トリプルドライブ方式

〈クレジット価格は、送料・消費税込みです。〉

新発売記念限定プレゼント
★FMR-NOTEとNEC PC-9801のデータ互換が出来る『NBリンク』をプレゼント!!

■FMR-50C11A/B(フロッピータイプ)JIS/親指
定価¥278,000 特価¥TEL下さい! 6回 ? 12回 ? 24回 ? 36回 ?

■FMR-50C16A/B(40MB HDDタイプ)JIS/親指
定価¥398,000 特価¥TEL下さい! 6回 ? 12回 ? 24回 ? 36回 ?

ハイパーメモリー (送料¥500)

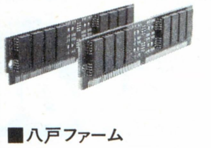

■メルコ
- ●XMT-2000L 定価¥21,000…特価¥14,800
- ●XMT-4000L 定価¥41,000…特価¥TEL下さい
- ●XMT-8000L 定価¥81,000…特価¥TEL下さい

■八戸ファーム
- ●HM-V01T 定価¥14,800…大特価¥10,800
- ●HM-V02T 定価¥24,800…大特価¥14,800
- ●HM-V04T 定価¥49,500…大特価¥28,000
- ●HM-V08T 定価¥98,000…大特価¥54,000

■I・Oデータ
- ●FJ-SIM-2ME 定価¥21,000…特価¥14,800
- ●FJ-SIM-4ME 定価¥35,000…特価¥24,800
- ●FJ-SIM-8ME 定価¥65,000…特価¥45,800

特選周辺機器 (送料¥1,000)

■チューナーユニット FM-TU101
- ●TOWNS専用ディスプレイでTV映像(VHF/UHF)受信OK!!
- ●多重放送、リモコン、S端子、ビデオ入出力端子付

定価¥39,800 特価¥28,000

■アンプスピーカーシステム FMT-SP101
- ●ステレオパワーアンプ内蔵2ウェイスピーカー

定価¥29,800 特価¥21,000

- ●FMT-351 80387数値演算プロセッサ (¥120,000)……▶¥ 82,800
- ●FMT-351 80387数値演算プロセッサ (¥120,000)……▶¥ 82,800
- ●FM60-401 MIDIカード (¥ 40,000)……▶¥ 29,800
- ●FMT-402 MIDIカード (¥ 35,000)……▶¥ 24,000
- ●FMT-403 MIDIカード (¥ 72,800)……▶¥ 54,000
- ●FM60-102(1ポート)RS-232Cカード (¥ 30,000)……▶¥ 22,300
- ●FM60-102(2ポート)RS-232Cカード (¥ 45,000)……▶¥ 33,800
- ●FMT-411 ビデオカード (¥ 35,000)……▶¥ 23,900
- ●FMT-412A ビデオカードII (¥ 40,000)……▶¥ 28,500
- ●FMT-121 SCSIカード (¥ 30,000)……▶¥ 21,500
- ●MC-P12T(MIDIカード)システムサコム (¥19,800)……▶¥ 14,500
- ●FMT-611(拡張ユニット) (¥ 39,800)……▶¥ 27,800
- ●FMT-612(I/O拡張ユニット) (¥ 89,000)……▶¥ 61,500
- ●FMT-FD302(F・D) (¥ 28,000)……▶¥ 19,800
- ●FMT-FD322A(F・D) (¥ 50,000)……▶¥ 35,000
- ●PRINT BOY II (¥ 29,800)……▶¥ 21,200
- ●FMT-221(エミュレータカード) (¥ 80,000)……▶¥ 59,000
- ●FMT-414(ビデオプロセッサカード) (¥198,000)……▶¥145,000
- ●FMT-416(TVチューナーカード) (¥ 38,800)……▶¥ 27,000

モデム (送料¥1,000)

■FMMD-311G (Fujitsu)
- ●2400BPS
- ●MNPクラス5

定価¥35,800 大特価¥24,000

Fujitsu
- ●モデムカード2400(¥49,000)▶¥34,000
- ●モデムカード1200(¥30,000)▶¥21,500

AIWA
- ●PV-M24B5 (¥39,800)▶¥26,000
- ●PV-A24V5 (¥39,800)▶¥27,500

OMRON
- ●MD24FP5V (¥36,800)▶¥25,000
- ●MD24FB5V (¥39,800)▶¥25,800

MICRO CORE
- ●MC24PA5 (¥26,800)▶¥18,800

スキャナー (送料¥1,000)

■FMSC-201G (Fujitsu)
- ●読取りサイズ100×160mm
- ●ハンディカラーイメージスキャナー

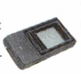

定価¥89,800 特価¥64,000

Fujitsu
- ●FMSC-611G……▶¥121,000

OMRON
- ●HS10RII (¥49,800)……▶¥ 33,000
- ●HS7RII (¥46,800)……▶¥ 25,000
- ●HS40CLH+HS-BD……▶¥ 45,300
- ●HS60FH+HS-BD……▶¥ 45,300

★通信販売お申込みのご案内★

※輸送時のトラブル、初期不良の場合は新品と交換させていただきます。

〒144 東京都大田区蒲田4-6-7

お申込みはお電話でお願いします。お客様の〈住所〉〈氏名〉〈電話番号〉及び〈商品名〉をお知らせ下さい。●入金確認後ただちに商品をご送付いたします。

現金一括払い
銀行振込:お近くの銀行より(電信扱い)にてお振込み下さい。
現金書留:封筒の中に住所・氏名・商品名をご記入の上当社までお送り下さい。

クレジット
専用お申込用紙をお送り致します。ので、必要事項をご記入、ご捺印の上ご返送下さい。手続きは簡単です。

オクトラクラク・クレジット

3回	3.5	6回	4.5	10回	6.0	12回	6.0	15回	9.0	18回	11.0
20回	12.0	24回	12.5	30回	17.0	36回	17.5	48回	23.0	60回	33.0

振込先
富士銀行 久ヶ原(クガハラ)支店 当NO.1824
三菱銀行 蒲田支店 当No.0278691
株式会社 億人(オクト)

パソコンプラザ OCT オクト

オクト セレクテッドシステム

オクトで始まるパソコンワールド

☎ 03-3730-6271

●営業時間 AM 11:00〜PM 9:00/日曜・祭日 PM 7:00

〒144 東京都大田区蒲田4-6-7

●定休日:毎週火曜日

▼翌月末一括(9月末)払いOK!!手数料無料!ウ〜ン利用しなくっちゃネ!!▲

超低金利ハッピークレジットをご利用下さい。1回〜60回まであるヨ!!

X68000 Compact

PERSONAL WORKSTATION・XVI

(送料・消費税込)

超特価¥残念!表示不能!!

X68000 Compact 大好評記念プレゼント!!

—あなたのオクトから素適な贈り物—

今、Compactをお買い上げいただいた方は、プレゼントの①番か②番のどちらかをお選び下さい。プラス③番は、もれなくプレゼントします!!

① F15ストライクイーグルII (定価¥10,800) 新作!大人気ゲームソフト!! 銀河英雄伝説II デラックスセット (定価¥12,600)

or

※どちらかお選び下さい!!

② インテリジェントコントローラ ■CZ-8NJ2 (CYBER STICK) シューティングゲーマーの必須アイテム!! (定価¥23,800)

＋

③ MD-2HD(10枚) シリコンキーボードカバー もれなく!!サービス!!

■CZ-674C-TN (定価¥298,000)

Ⓐ ●CZ-674C-TN ●CZ-608D-TN(14型カラーディスプレイ)
定価合計¥392,800▶**超特価¥283,000**

12回	24回	36回	48回
¥25,900	¥13,700	¥9,500	¥7,500

Ⓑ ●CZ-674C-TN ●CZ-607D-TN(14型カラーディスプレイTV)
定価合計¥397,800▶**超特価¥285,000**

12回	24回	36回	48回
¥26,100	¥13,800	¥9,600	¥7,500

Ⓒ ●CZ-674C-TN ●CZ-614D-TN(15型カラーディスプレイTV)
定価合計¥433,000▶**超特価¥310,000**

12回	24回	36回	48回
¥28,300	¥15,000	¥10,400	¥8,200

Ⓓ ●CZ-674C-TN ●CZ-606D-TN(14型カラーディスプレイ)
定価合計¥377,800▶**超特価¥270,000**

12回	24回	36回	48回
¥24,700	¥13,100	¥9,100	¥7,100

※送料¥2,000・税別
(クレジット価格は、送料・税込)

X68000XVI 〈ドッカーンプレゼント付〉

※ディスプレイ変更出来ます。
※クレジット表は、送料・消費税込!

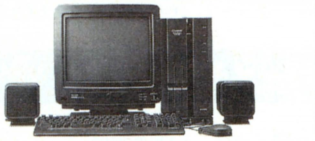

超特価¥残念!表示不能!!

プレゼント: F15ストライクイーグルII シュミレーション (定価¥10,800) / 銀河英雄伝説II デラックスセット シュミレーション (定価¥12,600) 新作!大人気ゲームソフト

さらに! ★JOY CARD(連射式)×2個
さらにさらに!! ★MD-2HD 10枚

■CZ-634C-TN (定価¥368,000)

Ⓐ ●CZ-634C-TN＋CZ-606D-TN
定価合計¥447,000▶**超特価¥表示不能!**

12回	24回	36回	48回
¥27,600	¥14,600	¥10,100	¥8,000

Ⓑ ●CZ-634C-TN＋CZ-614D-TN
定価合計¥503,000▶**超特価¥表示不能!**

12回	24回	36回	48回
¥31,200	¥16,600	¥11,500	¥9,000

■CZ-644C-TN (定価¥518,000)

Ⓒ ●CZ-644C-TN＋CZ-606D-TN
定価合計¥597,800▶**超特価¥表示不能!**

12回	24回	36回	48回
¥37,400	¥19,800	¥13,700	¥10,800

Ⓓ ●CZ-644C-TN＋CZ-614D-TN
定価合計¥653,000▶**超特価¥表示不能!**

12回	24回	36回	48回
¥40,900	¥21,700	¥15,000	¥11,800

X68000PROII ラストチャンス!! 〈BIGプレゼント付〉

(送料無料・税別)

X68000PROII
(CZ-653C)

定価¥285,000
超特価¥138,000

銀河英雄伝説II デラックスセット (定価¥12,600) 新作!大人気ゲームソフト!! プレゼント

さらに! ★JOY CARD(連射式)×2個
さらにさらに!! ★MD-2HD 10枚

■CZ-653C (定価¥285,000)

Ⓐ ●CZ-653C＋CU-21HD
定価合計¥433,000▶**超特価¥243,000**

12回	24回	36回	48回
¥21,100	¥10,500	¥7,000	¥5,200

Ⓑ ●CZ-653C＋CZ-606D
定価合計¥364,800▶**超特価¥198,000**

12回	24回	36回	48回
¥17,100	¥8,500	¥5,700	¥4,200

Ⓒ ●CZ-653C＋CZ-607D
定価合計¥384,800▶**超特価¥213,000**

12回	24回	36回	48回
¥18,400	¥9,200	¥6,100	¥4,600

Ⓓ ●CZ-653C＋CZ-614D
定価合計¥420,000▶**超特価¥236,000**

12回	24回	36回	48回
¥20,400	¥10,200	¥6,800	¥5,100

プリンターセット

〈ケーブル・用紙付〉
(送料¥1,000)

■CZ-8PC5-BK
熱転写カラー漢字

定価¥96,800
大特価¥68,800

■IO-735X-B
カラーイメージジェット

定価¥248,000
大特価¥154,000

ハードディスク

SCSI (送料¥1,000)

■システムサコム
- HD-J040 42M/25ms(¥89,000) **大特価¥61,000**
- HD-J100 100M/20ms(¥128,000) **大特価¥87,000**
- HD-J130 130M/20ms(¥148,000) **大特価¥101,000**
- HD-J170 173M/20ms(¥189,000) **大特価¥123,000**

■ロジテック
- LHD-FM100E 100M (¥99,800) **大特価¥69,000**
- LHD-FM200E 200M/17ms(¥138,000) **大特価¥95,000**

特選周辺機器 (送料¥500)

●SX-68MII MIDI インターフェイスボード (システムサコム)¥19,800 ………特価**¥13,500**

●CZ-6FD5 5インチフロッピーディスクユニット 〈Compact(CZ-674CH)用〉¥99,800 …限定大特価TEL下さい

■増設RAMボード=I・Oデータ
①PIO-6BEI-A(1MB) ¥25,000‥特価**¥15,800**
②PIO-6BE2-2M(2MB) ¥50,000‥特価**¥31,000**
③PIO-6BE4-4M(4MB) ¥88,000‥特価**¥54,000**
④SH-6BE1-1M(1MB・600C用) ¥25,000‥特価**¥18,000**

X68000ソフト大セール (送料¥500)

〈グラフィック〉●Z's STAFF PRO68K Ver.2.0
(シャフト)定価¥58,000……特価**¥36,500**
〈音楽〉●Music Studio PRO68K Ver.2.0
定価¥28,800 CZ-261MS……特価**¥21,200**
〈OS〉●OS-9/X68000 Ver.2.4
定価¥35,800 CZ-284LS……特価**¥26,800**
〈開発ツール〉●CコンパイラPRO68K Ver.2.1
定価¥44,800 CZ-285LS……特価**¥33,500**
〈C言語〉C&Profesional Pack
定価¥58,000……特価**¥39,600**
〈通信〉●Telepotion PRO68K
NEW 定価¥22,800 CZ-258BS……特価**¥16,800**
〈データベース〉●CARD PRO68K Ver.2.0
NEW 定価¥29,800 CZ-253BS……特価**¥20,600**
〈ワープロ〉●Multiword PRO68K
NEW 定価¥32,000 CZ-225BS……特価**¥23,000**
〈OS〉SX-WINDOW Ver.2.0
定価¥12,800 CZ-287SS……特価**¥9,600**
〈ワープロ〉●Hyper Word
定価¥39,800 CZ-25[illegible]BS……特価**¥29,400**

Compact 限定 セット

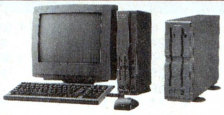

【送料¥3,000・税別 クレジットは送料・税込】

※モニターCZ-608Dの場合…＋¥10,000

①CZ-674CH〈本体〉＋CZ-608DH〈モニター〉＋CZ-6FD5(5インチドライブ)
定価合計¥492,600▶**超特価¥320,000**

12回	24回	36回	48回
¥29,300	¥15,500	¥10,800	¥8,500

②CZ-674CH〈本体〉＋CZ-606D〈モニター〉＋CZ-6FD5(5インチドライブ)
定価合計¥477,600▶**超特価¥310,000**

12回	24回	36回	48回
¥28,400	¥15,100	¥10,400	¥8,200

★通信販売お申込みのご案内★

※輸送時のトラブル、初期不良の場合は新品と交換させていただきます。

お申込みはお電話でお願いします。お客様の〈住所〉〈氏名〉〈電話番号〉及び〈商品名〉をお知らせ下さい。●入金確認後ただちに商品をご送付いたします。

現金一括払い
銀行振込:お近くの銀行より(電信扱い)にてお振込み下さい。
現金書留:封筒の中に住所・氏名・商品名をご記入の上当社までお送り下さい。

クレジット
専用お申込用紙をお送り致します。ので、必要事項をご記入、ご捺印の上ご返送下さい。手続きは簡単です。

オクトラクラク・クレジット

3回	3.5	6回	4.5	10回	6.0	12回	6.0	15回	9.0	18回	11.0
20回	12.0	24回	12.5	30回	17.0	36回	17.5	48回	23.0	60回	33.0

振込先
富士銀行 久ヶ原(クガハラ)支店 当NO.1824
三菱銀行 蒲田支店 当No.0278691
株式会社 億人(オクト)

秋葉原・戦国時代に風雲児参上!!

アロー

●いますぐ電話下さい。 ☎03-3253-7718 ※特価は税別となっております。

シャープ X68000XV1 CZ-644C ゲームソフト一本付 定価 ¥518,000 大特価 ¥331,000 モニター別売	シャープ X68000XV1 CZ-634C ゲームソフト一本付 定価 ¥368,000 大特価 ¥233,000 モニター別売	シャープ X68000PROⅡ CZ-653C ゲームソフト一本付 定価 ¥285,000 大特価 ¥134,000	シャープモニター 大特価 CZ-614D ¥89,000 / CZ-607D ¥68,000 / CZ-606D ¥54,000

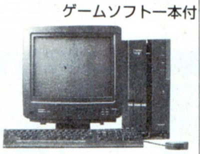
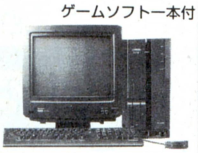

エプソン PC-486GR5/2 定価 ¥458,000 大特価 ¥320,000	エプソン PC-486GF5/2 定価 ¥348,000 大特価 ¥244,000	エプソン モニター別売 PC-386GS5/2 定価 ¥398,000 大特価 ¥255,000 マウスプレゼント	エプソン モニター別売 PC-386GE5/2 定価 ¥298,000 大特価 ¥197,000 マウスプレゼント

特選コーナー

エプソン モニター別売 PC-386P2 定価 ¥268,000 大特価 ¥180,000 マウスプレゼント	NEC PC-9801FX2 定価 ¥278,000 大特価 ¥198,000	NEC PC-9801FS2 定価 ¥348,000 大特価 ¥245,000	シャープ モニター別売 CZ-674C-H 定価 ¥298,000 大特価 ¥209,000

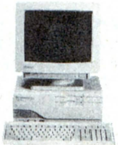

メーカー	機種	定価	特価
NEC	PC9801FA2/U2	¥458,000	¥298,000
NEC	PC9801FA5/U5	¥578,000	¥392,000
NEC	PC9801FA7/U7	¥648,000	¥440,000
NEC	PC9801NST	¥288,000	¥204,000
NEC	PC9801NST40	¥398,000	¥274,000
NEC	PC9801NST80	¥458,000	¥310,000
NEC	PC9801NL	¥238,000	¥176,000
エプソン	PC-386LP	¥298,000	¥195,000
IBM	PS/55	¥368,000	¥266,000
IBM	PS/55Z	¥671,000	¥477,000
東芝	T-3100SX001W	¥278,000	¥195,000
東芝	T-3100SX021W	¥348,000	¥244,000
東芝	T-3100SX041W	¥378,000	¥265,000

モニター・プリンター

メーカー	機種	定価	特価
三菱	XC-1498CⅡ	¥107,000	¥ 45,000
シャープ	CU-14KD	¥ 89,800	¥ 45,000
シャープ	CU-14FD	¥ 74,800	¥ 39,000
三洋	CMT-B14U2S	¥ 99,800	¥ 45,000
エプソン	CR-5500	¥168,000	¥ 85,000
エプソン	VP-1047	¥ 99,800	¥ 72,000
エプソン	AP-1000PC	¥ 99,800	¥ 72,000
エプソン	VP-2061PC	¥130,000	¥ 93,000
エプソン	VP-5085PC	¥215,000	¥155,000
エプソン	FBP-3000PC	¥248,000	¥177,000
エプソン	AP300		¥ 39,800
エプソン	HG4000PC	¥198,000	¥124,000
キャノン	BJ10V		¥ 41,000
キャノン	BJ10Vセレクト	¥ 79,800	¥ 54,000
キャノン	BJ10Vカスタム	¥ 69,800	¥ 43,800
キャノン	BJ-15V	¥ 89,000	¥ 62,800

中古販売コーナー 買って得する。

掲載以外にも多数取揃えていますので御問合わせ下さい

メーカー	機種	価格
NEC	PC-9801RA21	¥238,000より
	PC-9801VX21	¥128,000より
	PC-9801VM21	¥ 98,000より
	PC-9801RX21	¥140,000より
	PC-9801UV11	¥ 78,000より
	PC-9801UX21	¥130,000より
N E C	PC-9801DX2	¥160,000より
	PC-98DO	¥100,000より
シャープ	X68000セット	¥ 98,000より
エプソン	PC286VG	¥120,000より
	PC286NF	¥ 69,800より
	PC286C	¥ 85,000より
NEC	PC-8801FE2	¥33,000より
	PC-8801FE	¥30,000より
	PC-8801FA	¥28,000より
	PC-8801MA	¥35,000より

PC8801MC2 特価 ¥39,800

中古販売専用 TEL 03-3251-0516

A.M.10：00～P.M.6：30

AVアロー

〒101 東京都千代田区外神田
☎03-3253-7718

お支払い方法

- 現金書留
- ローンもOK
- 代引（商品到着時にお支払い下さい。）代引手数料がかかります。※商品により代引出来ない場合もあります。

★銀行振込

振込先 口座名：エーブイ・アロー
第一勧業銀行秋葉原支店
（普）1005132

★価格・在庫は変動しますのでお電話で御確認下さい。
★製品はすべてメーカー保証付です。
★入金確認後、宅配便にて至急商品をお送り致します。
★表示価格は店頭渡し価格ですので発送の場合すべての商品に送料がかかります。
★ご送金は、必ずお電話でのお申込み後にお願い致します。
★商品発送後の返品は一切できません。（不良の場合は必ず一週間以内に御連絡下さい。）
★なお在庫切れ、メーカー品切れ等で多少時間がかかることがあります。

ほしくなったら、もう待てない!とにかく速い!!

注文方法

- 申し込みは右のような形で、明確に書いてご注文ください。
- 代金は郵便局で現金書留、為替および郵便振替にてお送り下さい。
- 送料・消費税は必要ありません。
- ただし、売価合計が5,000円未満の場合は送料500円を追加してお申し込みください。

- パソコンゲームソフトは全てのメーカーを取り扱っております。(ソフトベンダーと一部の直販メーカーを除く)
- リストにないソフトは10%引きです。
- 未発売のソフトは予約扱いとさせて頂きますので、発売になり次第発送致します。
- 古いソフトをご注文頂く場合は、まずお電話にて在庫を確認ください。

申し込み書(例)

フリガナ
お名前
ご住所 〒
お電話

商品名	使用機種/メディア	売価
	売価合計	

新品ゲームソフト (アイウエオ順)

★印は未発売のソフトです。

PC98シリーズ

商品名	定価	売価
★アンジェラス2 ホーリーナイト	9,800	8,820
●アークス3	9,800	8,820
●A列車で行こうIII	12,800	11,520
●アルシャーク	9,800	8,820
●アリスの館2	4,800	4,320
●アーリーキングダム	12,800	11,520
●アマランス	8,800	7,920
●アスカラマミュートG.C.	12,800	11,520
★アマランス2	9,800	8,820
●アドバンストロードモナーク	9,800	8,820
●アルファーダイン	7,800	7,020
★蒼き狼と白き牝鹿元朝秘史	未定	——
●アルミスト	9,800	8,820
●伊忍道打倒信長	9,800	8,820
★イマージュ	7,800	7,020
●イースIII	8,700	7,830
●宇宙冒険少女ナミ	8,800	7,920
●エアーコンバットシナリオ集Vol.1	5,000	4,500
●エメラルドドラゴン	9,800	8,820
★エコロジーマジック	12,800	11,520
●エリートプラス	10,800	9,720
●エイトレイクスゴルフクラブ	4,800	4,320
●A列車で行こうIIIマップコレクション	5,800	5,220
●L(ELLE)	7,800	7,020
●栄冠は君に2	9,500	8,550
●エアーコンバットII	8,800	7,920
●F-15ストライクイーグルII	10,800	9,720
●エシェント・ドラゴン	8,800	7,920
●F15ストライクイーグル2シナリオディスク	5,200	4,680
●エアーコンバットシナリオ集VOL.2	5,000	4,500
●エアーマネージメント	11,800	10,620
●OMEGA	12,800	11,500
●織田信長	9,800	8,820
●風、スローダウン	9,800	8,820
★科学特捜隊	14,800	13,320
●カセルの塔	7,800	7,020
●CAL2	7,800	7,020
★CAL3	8,800	7,920
●ガンダムクラシックオペレーション	9,800	8,820
●風へ	8,800	7,920
●機動戦士ガンダムアドバンストオペレーション	9,800	8,820
●CARAT	7,800	7,020
●キャンキャンバニープルミエール	7,800	7,020
●今日もキャンパス花乱満	7,800	7,020
●ギゼ	7,800	7,020
●きゃんきゃんすごろく華麗なる人生	8,800	7,920
●銀河英雄伝説IIDXキット	5,000	4,500
●KISS	7,800	7,020
●キャンペーン版大戦略IIマップコレクション	4,800	4,320
●銀河英雄伝説2	9,800	8,820
●キミだけに愛を	7,800	7,020
●機動戦士ガンダムデザートオペレーション	9,800	8,820
●KIDS特殊行動警察	6,800	6,120
●キャッスルズ	9,800	8,820
★キラーホエール	7,800	7,020
●機甲装神ヴァルカイザー	7,800	7,020
★魏・呉・蜀伝	5,800	5,220
●ギティ	7,800	7,020
●KIGEN(輝源)	9,800	8,820
●キングスクエストV	11,000	9,900
★銀河英雄伝説3	未定	——
●キャラメルクエスト	9,800	8,820
●クイズDEグランプリ	7,800	7,020
★クインティアロード2	8,800	7,920
●クインティアロード	8,800	7,920
●狂った果実	7,800	7,020
●クラシックロード①	9,800	8,820
●グロス・ドイッチランド	14,800	13,220
●クリスタルクエスト	7,800	7,800
●幻影都市	9,800	8,820
●激闘の地	8,800	7,920
★ごくらく天国〜巨桃の塔の巻〜	6,800	6,800
●コンチネンタル	8,800	7,920
●斬II	9,800	8,820
●サイレントメビウス	14,800	13,320
●サイゴンV	12,800	12,800
●SAP特殊行動警察	6,800	6,120

PC98シリーズ

商品名	定価	売価
●財閥銀行	12,800	11,520
●三国志II	14,800	13,320
●新IIシナリオコレクション	4,200	3,480
●3太くんII クイズ番長	6,800	6,120
●三国志III	14,800	13,320
●シャレイドマジック	7,800	7,020
●新宿物語	7,800	7,020
●ジャパンバッシング	8,800	7,920
●人生クイズゲームだ!	7,800	7,020
●シャングリラ	7,800	7,020
●ジョーカー2	7,800	7,020
●将棋聖天	14,800	13,320
●シムシティー	9,800	8,820
●雀豪3	9,800	8,820
●CAL	6,800	6,120
●雀皇登龍門II	9,800	8,820
●ジョーカー	7,800	7,020
●神話の島	8,800	7,920
●雀ボーグすずめ	7,800	7,020
●雀OH/クエスト	7,800	7,020
●シムアース	12,800	11,520
●ジョシュア	9,700	8,720
●シュヴァルツシルトIII	12,800	11,520
●スーパー野球道	12,800	11,520
●SUZAKU	9,800	8,820
●水龍士外伝 月龍の山	6,800	6,120
●戦手必勝	9,800	8,820
●関ヶ原	12,800	11,520
●卒業〜グラデュエーション〜	11,800	11,800
●ソーサリアン	9,800	8,820
●ソーサリアンシナリオ	各3,800	3,420
●ソードダンサー	9,800	8,820
●卒業写真・美姫	6,800	6,120
●太閤立志伝	9,800	8,820
●大戦略4	9,800	8,820
●大戦略IIIマルチエディタ	6,800	6,800
★ダイヤモンドプレイヤーズ	12,800	11,520
●大戦略III'90	9,800	8,820
●大戦略III'90最新データ集	5,000	4,500
●大航海時代	9,800	8,820
●ダンジョンマスター	9,800	8,820
●続ダンジョンマスターカオスの逆襲	9,800	8,820
●大戦略III'90マップコレクション	5,000	4,500
●沈黙の艦隊	12,800	11,520
●電脳学園I/バージョンアップ	8,800	7,920
●提督の決断	14,800	13,320
●天下統一II	9,800	8,820
●天神乱魔(成人向)	7,800	7,020
●電脳学園IV	9,800	8,820
●電脳学園II、III	各8,800	7,920
●D.P.S.SG	6,800	6,120
●D.P.S. SG Set2	6,800	6,120
●ディスクステーション各号	3,980	3,582
●天舞〜三国志〜	12,800	11,520
●天舞リミテッド	8,800	7,920
●天舞 シナリオコレクション	5,800	5,220
●天下統一2パワーアップセット	6,800	6,120
●天下大乱	8,800	7,920
●ティラムバラム	9,800	8,800
●D.P.S SG (NOTE用)	6,800	6,120
●D.P.S SG Set2 (NOTE用)	6,800	6,120
●D.P.S SG Set3	6,800	6,120
●DE・JA	6,800	6,120
●D.P.S.	5,800	5,220
★電撃ナース	未定	——
●テセラ	8,800	7,920
●天下大乱	8,800	7,920
●DE-JAII	8,800	7,920
●デッド オブ ザ ブレイン	8,800	7,920
●ドラゴン創世紀	12,800	11,520
●ドラゴンスレイヤー英雄伝説II	9,800	8,820
●ドラゴンプリンセス	7,800	7,020
●DRAGON PINK	8,800	7,920
●Dr.STOP	6,800	6,120
●ドラゴンナイトII、III	7,800	7,800
●DOR	6,800	6,120

PC98シリーズ

商品名	定価	売価
●ドラゴンマスターシルク	8,800	7,920
●ドラゴンスレイヤー6	8,700	7,830
●闘神都市	6,800	6,120
●DOR2	6,800	6,120
●トライアルofフォース	7,800	7,800
●ナイキ	7,800	7,020
●人形使い	8,800	7,920
●ヌーク	7,800	7,020
★狙われた天使たち	8,800	7,920
★ネクタリス	7,800	7,020
●信長の野望武将風雲録	9,800	8,820
●ハテナ?の大冒険	7,800	7,020
★パワーシンガー	9,700	8,730
●パワーモンガー	12,800	11,520
●遥かなるオーガスタ	12,800	11,520
●遥かなるオーガスタHDパック	14,800	13,320
●花よりだんご	6,800	6,120
●花札物語	6,800	6,120
★バーンウエルト	未定	——
★ハスラー2055	9,800	8,800
●Bacta	7,800	7,020
●バーディワールド	5,800	5,220
★バーンウェルト	未定	——
●ビースト三獣士	9,800	8,820
●美少女通信(CHATのすずめ)	6,800	6,120
●BEAST2	8,800	7,920
●ビーストロード2	7,800	7,020
●ピンクソックス1,2,3各号	各2,800	2,520
●ピンクソックス4,5,6,7各号	各3,600	3,240
●ピンクソックス8	6,800	6,120
●ピンクソックスマニア	4,800	4,320
●緋王伝	12,800	11,520
●BIG HONOUR	12,800	11,520
●美少女大図鑑	6,800	6,800
●101回目のアプローチショット	6,800	6,120
●秘密の花園	7,800	7,020
●フリーウィル	9,700	8,720
★プリンセスメーカー2	未定	——
●プルトンレイシナリオVOL.2	4,800	4,320
●プリンセスメーカー	14,800	13,320
●プルトンレイシナリオ集Vol.3	4,800	4,320
●ヴェインドリーム	8,800	7,920
★ヴェインドリーム2	9,800	8,820
●ブランマーカー	6,800	6,120
●フラットシート	6,800	6,120
●ブランディッシュ	9,800	8,820
●プレイメーカーフットボール	9,800	8,820
●プレリア	7,800	7,020
●フィクス エレメント	9,800	8,820
●ふしぎの海のナディア	14,800	13,320
★不思議な壁のアリス	9,800	8,820
●プルトンレイ	8,800	7,920
●風雅セレクション①	8,800	7,920
●プルトンレイシナリオエディタ集	4,800	4,320
●ペブルビーチの波濤	12,800	11,520
●ホール(FALL)	8,800	7,920
●星の砂物語2	8,800	7,920
●ぽっぷるメイル	9,800	8,820
●PONYON	7,800	7,020
●PHOBOS(フォボス)	7,800	7,020
●星の砂物語	6,800	6,120
●煩悩予備校1,2	各7,800	各7,020
●マスターオブモンスターズシナリオ集	5,000	4,500
★マイト&マジックBOOK4	12,800	11,520
●麻雀王伝説	9,800	9,800
●マーキュリー2	9,800	8,820
●魔女っ子クミ	9,800	8,820
★麻雀三国史 演義	6,800	6,120
●まーぶるまぢっく	7,800	7,020
●魔法少女りな	9,800	9,800
●まなみのどこまでいくの	3,800	3,420
●My eyes/	7,800	7,020
●マンスターオブモンスターズ2	8,800	7,920
●マイト&マジックBOOK3	12,800	11,520
●麻雀遊園地	7,700	6,930
●麻雀王伝説	9,800	8,820
●魔(彩子)雀	8,800	7,920

PC98シリーズ

商品名	定価	売価
★MAD PARADOX	6,800	6,120
★満開電飾2	9,800	8,820
●満開電飾	7,800	7,020
●マーシャルエイシ	7,800	7,020
●舞(mai)	6,800	6,120
●麻雀幻想曲	7,800	7,020
●ミラージュ	7,800	7,020
●ミュージックラルフ	14,800	13,320
★ミスタープロ野球パーフェクト	12,800	11,520
●ムーンミスト	8,800	7,920
●メタル・オレンジ	7,800	7,020
★メックウォーリーアー	9,800	8,820
●桃色大陸	8,200	7,380
●夢二 一浅草来譚一	7,800	7,020
●妖獣クラブカスタム	7,800	7,020
●ヨーロッパ戦線	12,800	11,520
●蘭丸	7,800	7,020
●ライフ&デス	8,800	7,920
●ランス1、2、3	各6,800	6,120
●らんま1/2飛龍伝説	14,800	13,320
●リーディングカンパニー	12,800	11,520
●レッサーメルン	9,800	8,820
●レッスルエンジェルス	7,800	7,020
●レジオナルパワー2	9,800	8,820
●レミングス	7,800	7,020
●ROSE	7,800	7,020
●ロードス島戦記II	9,800	8,820
●ロードス島戦記	9,800	8,820
●ロードス島戦記福神漬	3,800	3,420
●688アタックサブ	9,800	8,820
●ロードモナーク	9,800	8,820
●ロボクラッシュ98	8,800	7,920
●ワイアラエの奇蹟	7,800	7,020
●ロイヤルブラッド	7,800	7,020
●笑うせえるすまん1,2,3	各3,980	3,582

PC88シリーズ

商品名	定価	売価
●蒼き狼と白き牝鹿一元朝秘史一	9,800	8,820
●イースIII	8,700	7,830
●伊忍道打倒信長	9,800	8,820
●エメラルド・ドラゴン	8,800	7,920
●カセルの塔	7,800	7,020
●銀河英雄伝説IIDXkit	4,800	4,320
●銀河英雄伝説II	9,800	8,820
●機動戦士ガンダムタクティカルオペレーション	9,800	8,820
●ソーサリアン	9,800	8,820
●ソーサリアンシナリオ各	3,800	3,420
●ダイナソア	8,700	7,830
●ドラゴンナイトII	7,800	7,020
●電脳学園I、II、III	各8,800	7,920
●D.P.S.	5,800	5,220
●ドラゴンスレイヤー英雄伝説II	9,800	8,820
●ドラゴンスレーヤー6	8,700	7,830
●ドラゴン・ナイト	6,800	6,120
●信長の野望武将風録	9,800	8,820
●ウェイントリーム	8,800	7,920
●星の砂物語	6,800	6,120
●ポッキー	7,800	7,020
●ポッキー2	8,800	7,920
●ぽっぷるメイル	8,700	7,830
●ヨーロッパ戦線	12,800	11,520
●ランスI・II	6,800	6,120
●ロイヤルブラッド	7,800	7,020

MSXシリーズ

商品名	定価	売価
★アルテミス	7,800	7,020
●伊忍道打倒信長(ROM)	11,800	10,620
●伊忍道打倒信長(DISK)	9,800	8,820
●イースIII	8,700	7,830
●L(ELLE)	7,800	7,020
●エメラルドドラゴン	9,800	8,820
●CAL	6,800	6,120
●CAL II	7,800	7,020
●君だけに愛を	7,800	7,020
★キラーホエール	7,800	7,020

MSXシリーズ

商品名	定価	売価
●きゃんきゃんすごろく華麗なる人生	8,800	7,920
●ギゼ(XIX)	7,800	7,020
●銀河英雄伝説II DXkit	4,800	4,320
●銀河英雄伝説II	9,800	8,820
●キャンペーン版大戦略2	8,800	7,920
●グラフザウルスVer2.0	12,800	11,520
●狂った果実	7,800	7,020
●幻影都市(ターボR)	9,800	8,820
●コンチネンタル	8,800	7,920
●サークII	8,800	7,920
●三国志II	14,800	13,320
●サーク	8,800	7,920
●サークガゼルの塔	7,800	7,020
●Thanatos	6,800	6,120
●ジョーカー	7,800	7,020
●ジョーカー2	7,800	7,020
●シュヴァルツシルトII	9,800	8,820
●スーパー大戦略(D)	8,800	7,920
●スーパーピンクソックス	4,800	4,320
●聖戦士ダンバイン	8,800	7,920
●世界でいちばん君がすき	5,800	5,220
●卒業写真・美姫	6,800	6,120
●大航海時代	11,800	10,620
●DE・JA	6,800	6,120
●D.P.S SG Set3	6,800	6,120
●電脳学園IIIトップをねらえ	8,800	7,920
●D.P.S.SG	6,800	6,120
●電脳学園1、2	各8,800	7,920
●D.P.S. SG Set2	6,800	6,120
●提督の決断(ROM)	14,800	13,320
●闘神都市	6,800	6,120
●ドラゴンアイズ	6,800	6,120
●ドラゴンナイト	6,800	6,120
●ドラゴンナイトII	7,800	7,020
●ドラゴンスレイヤー6	8,700	7,830
●どしふんスペシャル	3,600	3,240
●Dr.STOP	6,800	6,120
●信長の野望武将風雲録(ROM)	11,800	10,620
●信長の野望武将風雲録(DISK)	9,800	8,820
●バーディワールド	8,800	7,920
●美少女大図鑑	6,800	6,120
●BEAST2	8,800	7,920
●ピンクソックス1,2,3	各号2,800	2,520
●ピンクソックス4,5,6,7	各号3,600	3,240
●ピンクソックス8	6,800	6,120
●ピンクソックスプレゼンツ	3,600	3,240
●ピンクソックスマニア	3,600	3,240
●ピーチアップ総集編	6,800	6,120
●ピーチアップ総集編2	7,800	7,020
●秘密の花園	7,800	7,020
●プリンセスメーカー	14,800	13,320
●フレイの冒険	7,800	7,020
●ピーチアップ各号	3,800	3,420
●ぷよぷよ	6,800	6,120
●星の砂物語	6,800	6,120
●ポッキー	6,800	6,120
●ポッキー2	8,800	7,920
●My eyes/	7,800	7,020
●舞(mai)	6,800	6,120
●麻雀王伝説	9,800	8,820
●夢二	7,800	7,020
★桃色大陸	8,200	7,380
★YUKA〜ゆかのフシギな体験〜	5,400	4,860
●ヨーロッパ戦線(DISK)	12,800	11,520
●ランスI・II	6,800	6,120
●龍の花園	7,800	7,020
●らんま1/2飛龍伝説	12,800	11,520
●ロードス島戦記	9,800	8,820
●ロードス島戦記 福神漬	3,800	3,420
●ロボクラッシュ	7,800	7,020

X68000

商品名	定価	売価
●アルシャーク	9,800	8,820
●アルテミス	7,800	7,020
●イマージュ	7,800	7,020

消費税不要・全国無料配達

（北海道、九州、沖縄方面も無料です）

■パソコンゲームソフトの

OAハウス フレンド

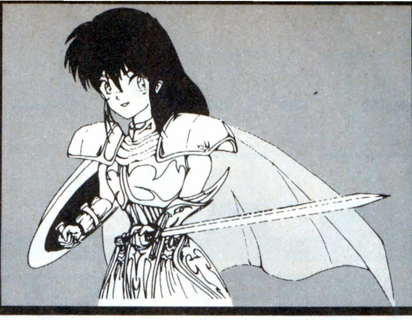

送り先：OAハウス フレンド 通販部 〒926 石川県七尾市みそぎ町 イ-35-3（JR七尾駅前）
Tel.0767-52-3683 Fax.0767-52-0632
通販部営業PM1:00〜PM8:00

新品ゲームソフト（アイウエオ順）

★印は未発売のソフトです。

X68000

商品名	定価	売価
●エメラルドドラゴン	9,800	8,830
★エトワールプリンセス	未定	——
●エイトレイクスゴルフクラブ	5,800	5,220
●エイリアンシンドローム	5,800	5,220
●L(ELLE)	7,800	7,020
●F15ストライクイーグルII	10,800	9,720
★オーバーテイク	未定	——
●CAL	6,800	6,120
●CAL2	7,800	7,020
●CAL3	8,800	7,920
★究極タイガー	未定	——
★キラーホエール	7,800	7,020
●KIDS特殊行動警察	6,800	6,120
●X'na(キサナ)	6,800	6,120
●キャメルトライ	8,800	8,820
●君だけに愛を	7,800	7,020
●銀河英雄伝説II	9,800	8,820
●キャンペーン版大戦略II	9,800	8,830
●きゃんきゃんすごろく華麗なる人生	8,800	7,920
●ギゼ(XIX)	7,800	7,020
★クリスタルクエスト	7,800	7,020
●苦胃頭捕物帖	5,300	4,770
●狂った果実	7,800	7,020
●ごめんねエンジェル一横浜物語一	8,800	7,920
●三国志II	14,800	13,320
●SAP特殊行動警察	6,800	6,120
●三国志III	14,800	13,320
●サイレントメビウス	14,800	13,320
●シャングリラ	7,800	7,020
●ジョーカー2	7,800	7,020
●ジェノサイド2	8,800	7,920
●ジーザスII	8,800	7,920
●ジョーカー	7,800	7,020
●シムアース	12,800	11,520
●雀OH!クエスト	7,800	7,020
●棋太平68K	9,700	8,730
●ジョシュア	9,700	8,730
●将棋聖天	14,800	13,320
●シムシティー	9,800	8,820
●シュートレンジ	9,800	8,820
●スターウォーズ	7,200	6,480
●全開電飾	7,800	7,020
●卒業写真・美姫	6,800	6,120
●装甲騎兵ボトムズ	8,800	7,920
●続ダンジョンマスターカオスの逆襲	9,800	8,820
●大航海時代	9,800	8,820
●ダンジョンマスター	9,800	8,820
●太閤立志伝	9,800	8,820
●大戦略III'90	9,800	8,820
●D.P.S. SG Set2	6,800	6,120
●D.P.S. SG SET3	6,800	6,120
●デッド オブ ザ ブレイン	8,800	7,920
●提督の決断	14,800	13,320
●デッド・オブ・ザ・ブレイン	8,800	7,920
●D.P.S.SG	6,800	6,120
●D.P.S.	5,800	5,220
●天神乱魔(成人向)	7,800	7,020
●天神乱魔(一般向)	7,800	7,020
●DOR	6,800	6,120
●ドラゴンナイトII、III	各7,800	各7,020
●ドラゴンナイト	6,800	6,120
●闘神都市	6,800	6,120
★ドラゴンスレイヤー6 英雄伝説	未定	——
●DOR2	6,800	6,120
●Dr.STOP	6,800	6,120
●信長の野望武将風雲録	9,800	8,820
●バトルテック	9,800	8,820
●遥かなるオーガスタ	12,800	11,520
●花よりだんご	6,800	6,120
●パワーモンカー	12,800	11,520
●バーディワールド	5,800	5,220
●秘密の花園	7,800	7,020
●BEAST2	8,800	7,920
●美少女大図鑑	6,800	6,120
●ビーストIII	8,800	7,920
●プロサッカー68	9,800	8,820

X68000

商品名	定価	売価
●ブランマーカー	6,800	6,120
●フォクシー2	7,800	7,020
●ブルトンレイ	8,800	7,920
●ブルトンレイシナリオエディタ	5,800	5,220
●ファイナルファイト	9,800	8,820
●ファランクス	8,800	7,920
●フェアリーランドストーリー	6,800	6,120
●ファーストクイーン2	7,800	7,020
●ヴェルスノーグ戦乱	9,800	8,820
●PONYON	7,800	7,020
●星の砂物語2	6,800	6,120
●ポピュラス	9,800	8,820
●星の砂物語	6,800	6,120
●煩悩予備校1、2	7,800	7,020
●麻雀遊園地	7,700	6,930
●My eye!	7,800	7,020
●マージャルエイジ	7,800	7,020
●舞(mai)	6,800	6,120
●マスターオブモンスターズII	8,800	7,920
★麻雀幻想曲	7,800	7,020
●ミラージュ	7,800	7,020
●ムーンクリスタル	9,800	8,820
●遊撃王IIエアーコンバット	8,800	7,920
●妖獣クラブ2	7,800	7,020
●ランス1、2、3	各6,800	6,120
●ラ・グーン	8,800	7,920
●蘭丸	7,800	7,020
●ライジングサン	9,800	8,820
●リーディングカンパニー	12,800	11,520
●レミングス	7,800	7,020
●ロイヤルブラッド	7,800	7,020
●ロードス島戦記	9,800	8,820
●YS	9,600	8,640

FM TOWNS

商品名	定価	売価
●アフターバーナー3	10,800	9,720
●AYA	8,800	7,920
●アリスの館	6,800	6,120
●アトラス	10,800	9,720
●伊忍道打倒信長	11,800	10,620
●インフェステーション	8,800	7,920
●ウルティマ6	9,800	8,820
●栄冠は君に2	9,500	8,550
●A列車で行こうIII	14,800	13,320
●エメラルドドラゴン	11,800	10,620
●エイトレイクスゴルフクラブ	5,800	5,220
●L(ELLE)	7,800	7,020
●億万長者II	12,800	11,520
●Orgel	12,800	11,520
●黄金の羅針盤	9,800	8,820
●オーサム	8,800	7,920
●CAL I, IIセット	8,800	7,920
●KIGEN	9,800	8,820
●キャンキャンコレクション	5,800	5,220
●ギャラクシーフォース2	9,800	8,820
●銀河英雄伝説2DX+	12,800	11,520
●キングクエストV	9,800	8,820
●クイズ番長	6,800	6,120
●GAMEテクノポリス スーパーコレクション①	12,800	11,520
●斬II	12,800	11,520
●サイレントメビウス	14,800	13,320
●三国志II	16,800	15,120
●サークII	9,800	8,820
●三国志III	16,800	15,120
●シャーロックホームズ	8,800	7,920
●シャドウ・オブ・ザ・ビースト	9,800	8,820
●シムシティー	9,800	8,820
●スーパーシューティングTOWNS	9,800	8,820
●シムアース	12,800	11,520
●ジョーカーI、IIセット	8,800	7,920
●シャングリラ	7,800	7,020
●将棋聖天	14,800	13,320
●スプラッターハウス	9,800	8,820
●スーパー大戦略	8,800	7,920
●スーパー上海ドラゴンズアイ	7,800	7,020
●スーパーリアル麻雀PII&PIII	11,800	10,620

FM TOWNS

商品名	定価	売価
●関ヶ原	12,800	11,520
●それゆけナンパ君	6,800	6,120
●第4のユニットワイアット	12,800	11,520
●太閤立志伝	11,800	10,620
●ダンジョンマスター	8,800	7,920
●続ダンジョンマスターカオスの逆襲	9,800	8,820
●大戦略III'90	9,800	8,820
●大戦略III'90マップコレクション①	5,000	4,500
●ダイナソア	9,800	8,820
●タイトーチェイスHQ	9,800	8,820
●沈黙の艦隊	12,800	11,520
●D.P.S SG	6,800	6,120
●D.P.S. SG Set2	6,800	6,120
●D.P.S SG Set3	6,800	6,120
●提督の決断	16,800	15,120
●天神乱魔	7,800	7,020
●D.P.S.	5,800	5,220
●ドラゴンスレイヤー	8,700	7,830
●トンネルズ&トロールズ	9,800	8,820
●ドラゴンナイトIII	7,800	7,020
●DOR1、2	各6,800	各6,120
●Dr.STOP	6,800	6,120
●闘神都市	6,800	6,120
●ナイトメア	12,800	11,520
●信長の野望武将風雲録	11,800	10,620
●遥かなるオーガスタ	12,800	11,520
●花よりダンゴ	6,800	6,120
★BATTLE-GARL	12,800	11,520
●パワーモンガー	12,800	11,520
●フラクタルエンジン	2,600	2,340
●ブライ完結編	9,800	8,820
●プリンス・オブ・ペルシャ	9,800	8,820
★Heaven&Earth	未定	——
●ベストプレーベースボール	9,800	8,820
●ポピュラス	12,800	11,520
●マーダークラブDX	9,800	8,820
●麻省幻想曲	7,800	7,020
●魔〈彩子〉雀	8,800	7,920
★マイト&マジックBOOK3	12,800	11,520
★ミラージュ	7,800	7,020
●メリーゴーランド	8,800	7,920
★モンキーアイランド	9,800	8,820
●指輪物語	12,800	11,520
●妖獣クラブカスタム	7,800	7,020
●ヨーロッパ戦線	14,800	13,320
●ランス1、2、3	各6,800	各6,120
●ランペルール	11,800	10,620
●ライフ&デス	8,800	7,920
●雷電伝説	9,700	8,730
★リーディングカンパニー	14,800	13,320
●レインボーアイランドEXTRA	8,800	7,920
●レミングス	7,800	7,020
●ロードモナーク	9,800	8,820
●ロイヤルブラッド	9,800	8,820

Macintosh

商品名	定価	売価
●シムシティ(日本語版)デラックス	12,800	11,520
●ロボスポーツ(日本語版)	12,800	11,520
●MS Flight Simulatorジャパン	9,500	8,550
●PGA TOUR GOLF	7,000	6,300
●CASTLE Of DR BRAIN	9,000	8,100
●CONQUESTS OF THE LONGB	12,000	10,800
●HEART OF CHINA	11,000	9,900
●HOYLE'S BOOK OF GAME	7,000	6,300
●HOYLE'S BOOK OF GAME II	7,000	6,300
●HOYLE'S BOOK OF GAME III	7,000	6,300
●RISE OF THE DRAGON	11,000	9,900
●SPACE QUEST 3	11,000	9,900
●SPACE QUEST 4	12,000	10,800
●THEXDER	7,000	6,300
●WILLY BEAMISH	12,000	10,800
●KING'S QUEST IV	12,000	10,800

Macintosh

商品名	定価	売価
●LEISURE SUIT LARRY	11,000	9,900
●LEISURE SUIT LARRY 5	12,000	10,800

Macintosh

商品名	定価	売価
●POLICE QUEST 3	12,000	10,800
●RED BARON	12,000	10,800

●校内写生1.2.3. —— 全機種
●沙織 —— 全機種
●天使たちの午後シリーズ —— 全機種
●X指定 —— 全機種
※以上の4点は、お取り扱いができません。

パソコン周辺機器

◆RAMボード

98DA用増設RAMボード	定価	売価
●PIO-RA134-2MA(2M増設ボード)	35,000	31,500
●I.Oデータ PIO-DA134-4ML(4M増設ボード)	35,000	31,500
●I.OデータPIO-DA134-8ML(8M増設ボード)	70,000	63,000

98FA用増設RAMボード	定価	売価
●PIO-FA134-4M(4M増設ボード)	35,000	31,500
●PIO-FA134-8M(8M増設ボード)	69,000	62,100

98用、エプソン286、386用EMSプラス増設RAMボード	定価	売価
●I.Oデータ PIO-PC34FX-2ME(2M増設ボード)	29,000	26,100
●I.Oデータ PIO-PC34FX-4ME(4M増設ボード)	45,000	40,500

X68000用増設RAMボード	定価	売価
●I.Oデータ SH-6BE1-1M(初期68用1Mボード)	25,000	22,500
●I.OデータPIO-6BE1-A(ACE68以降用1Mボード)	25,000	22,500

JOY-スティック	定価	売価
●XEI-AP(アナログジョイパット)	13,800	12,420
●XEI-ST2(スタンダードスティック)	5,900	5,310
●XEI-PRO(連射スティック)	9,500	8,550

◆ジョイスティック(MSX2、X68000、PC-98、286、386共通)

	定価	売価
●エニックス EOJ-01（1段階連射切り替え機能付）	2,400	2,160

◆キーボードカバー(シリコンキーボードカバー)

商品名	定価	売価
●アーベル KJ-98N(PC-9801 NOTEシリーズ用)	2,400	2,160
●アーベル製各種	2,800	2,520

（使用機種を明記の上、ご注文をお願いします。）

◆マウスマット

商品名	定価	売価
●電波新聞社製マット	1,900	1,710

◆フロッピーディスク

商品名	定価	売価
●マクセル5インチ2HD(10枚1組)	——	1,000
●マクセル3.5インチ2HD(10枚1組)	——	2,000

大特価コーナー

◎このコーナーのゲームソフトは数に限りがありますので、電話にて在庫を確認の上、予約をして下さい。（全商品新品ソフトです）（平成4年9月17日まで有効）

★PC-9801コーナー	定価	売価
●ディフレクター (5HD)	7,800	4,000
●ディフレクター (3.5HD)	7,800	4,000
●ガイナロック (5HD)	8,800	4,500
●ガイナロック (3.5HD)	8,800	4,500
●スパンオブドリーム (5HD)	12,800	4,900
●スパンオブドリーム (3.5HD)	12,800	4,900
●バルバドゥスの魔女 (5HD)	7,800	3,500
●バルバドゥスの魔女 (3.5HD)	7,800	3,500
●斬一夜叉円舞曲一 (5HD)	9,800	4,500
●斬一夜叉円舞曲一 (3.5HD)	9,800	4,500
●38万キロの虚空 (5HD)	9,800	4,000
●スターグライダー2(5HD)	9,800	4,500
●スターグライダー2(3.5HD)	9,800	4,500
●クラックス (5HD)	7,800	3,500
●クラックス (3.5HD)	7,800	3,500
●シムアース (5HD)	12,800	4,900
●クォータースタッフ (5HD)	9,800	4,900
●クォータースタッフ (3.5HD)	9,800	4,900
●GE・TEN (3.5HD)	12,800	4,900
●レミングス (5HD)	7,800	4,000
●リガルード (5HD)	7,800	2,000
●ディスクステーション EX#2(5HD)	3,980	2,800
●ディスクステーション EX#2(3.5HD)	3,980	2,800
●ディスクステーション EX#1(5HD)	3,980	2,800
●ディスクステーション #1(5HD)	2,980	2,000
●ディスクステーション #2(5HD)	2,980	2,000
●ディスクステーション #3(5HD)	2,980	2,000
●ディスクステーション #3(3.5HD)	2,980	2,000
●ディスクステーション #4(5HD)	2,980	2,000
●ディスクステーション #4(3.5HD)	2,980	2,000
●ディスクステーション #5(5HD)	2,980	2,000
●ディスクステーション #5(3.5HD)	2,980	2,000
●ディスクステーション #6(5HD)	2,980	2,000
●ディスクステーション #6(3.5HD)	2,980	2,000
●ディスクステーション #8(5HD)	2,980	2,000
●ディスクステーション #8(3.5HD)	2,980	2,000
●ディスクステーション #10(5HD)	2,980	2,000
●ディスクステーション #10(3.5HD)	2,980	2,000
●ディスクステーション #11(5HD)	2,980	2,000
●ダンジョンハーレム (5HD)	9,800	6,800
●ボクサーメーカー (3.5HD)	9,800	6,800
●ぷりんぐあっぷ (5HD)	9,800	6,800
●美少女ギャラリー (3.5HD)	5,800	4,000
●すとりっぷルーレット過激編 (5HD)	7,800	5,500
●スペースインベーダー (3.5HD)	7,800	5,500
●今どき純情派物語 (5HD)	6,800	4,800
●ときめき (5HD)	12,800	5,000
●ループス (3.5HD)	7,800	5,500
●DUEL98川中島シナリオ (5HD)	5,800	4,000
●DUEL98川中島シナリオ (3.5HD)	5,800	4,000
●キャラメルクエスト (5HD)	9,800	6,900
●キャラメルクエスト (3.5HD)	9,800	6,900
●関ヶ原 (5HD)	12,800	9,000
★X68000コーナー	**定価**	**売価**
●煩悩予備校2	7,800	3,000
●クォータースタッフ	9,800	4,900
●イメージファイト	9,700	4,500
●ダイナマイトデューク	8,800	4,000
●闇の血族 完結編	8,800	4,000
●クラックス	7,800	3,500
●グラディウス②	9,800	6,900
●ループス	7,800	5,500
★MSXコーナー	**定価**	**売価**
●ゴルビーのパイプライン大作戦	6,800	3,000
●白夜物語	6,800	3,500
●毎日がH	7,200	5,000
★PC88コーナー	**定価**	**売価**
●天と地と	9,800	4,500
★FMタウンズコーナー	**定価**	**売価**
●ゴルビーのパイプライン大作戦	6,800	3,000
●オーサム	8,800	6,200

●ドラゴンナイトIII
●ランスIII
●コンチネンタル
●天神乱魔
攻略本好評発売中!!
売価 各1,200円

●今回のプレゼントはメーカーオリジナルグッズです。おめでとう!

NO.11321 NO.15000
NO.11560 NO.15721
NO.11762 NO.16331
NO.11891 NO.17821
NO.11834 NO.18921

幸福の価格

アイ・ツーならこんなに安い!!

分類	メーカー	商品名	販売価格	1年(12回払い)	2年(24回払い)	3年(36回払い)
本体	NEC	PC-9801FA2・U2	¥288,000	¥26,350	¥13,750	¥ 9,670
本体	NEC	PC-9801FS2・U2	¥238,000	¥21,780	¥11,360	¥ 7,990
本体	NEC	PC-9801FX2・U2	¥189,800	¥17,370	¥ 9,060	¥ 6,370
本体	NEC	PC-9801NS/T	¥188,000	¥17,200	¥ 8,970	¥ 6,300
本体	NEC	PC-9801NC	¥393,000	¥36,420	¥19,000	¥13,360
本体	エプソン	PC-486GF2/5	¥248,000	¥22,700	¥11,840	¥ 8,330
本体	エプソン	PC-486GR2/5	¥327,800	¥30,000	¥15,650	¥11,000
本体	エプソン	PC-386GS2/5	¥225,800	¥20,660	¥10,780	¥ 7,580
本体	エプソン	PC-386GE2/5	¥183,800	¥16,820	¥ 8,770	¥ 6,170
本体	エプソン	PC-386P	¥186,800	¥17,100	¥ 8,920	¥ 6,270
本体	エプソン	PC-386NEW2	¥165,800	¥15,170	¥ 7,920	¥ 5,570
ディスプレイ	NEC	PC-KD1521	¥ 59,800	¥ 5,480	¥ 2,860	¥ 2,010
ディスプレイ	NEC	PC-KD1511	¥ 82,000	¥ 7,500	¥ 3,920	¥ 2,760
ディスプレイ	シャープ	CU-14KD(TVチューナ付14型)	¥ 64,800	¥ 5,930	¥ 3,100	¥ 2,180
ディスプレイ	シャープ	CU-14KD(0.28mm)	¥ 45,800	¥ 7,200	¥ 2,190	¥ 1,540
ディスプレイ	シャープ	CU-14FD	¥ 39,800	¥ 3,650	¥ 1,900	¥ 1,340
ディスプレイ	エプソン	CR-5500	¥ 88,000	¥ 8,060	¥ 4,200	¥ 2,960
ディスプレイ	エプソン	CR-5050	¥ 58,000	¥ 5,310	¥ 2,770	¥ 1,950
ディスプレイ	三菱	XC-1498CⅡ	¥ 46,800	¥ 4,290	¥ 2,240	¥ 1,570
ディスプレイ	三菱	XC-98V3	¥ 49,800	¥ 4,560	¥ 2,380	¥ 1,680
ディスプレイ	三菱	RD-1498	¥ 59,800	¥ 5,480	¥ 2,860	¥ 2,010
プリンター	NEC	PC-PR201/63	¥ 84,000	¥ 7,690	¥ 4,000	¥ 2,820
プリンター	NEC	PC-PR201/63A	¥105,000	¥ 9,610	¥ 5,010	¥ 3,530
プリンター	NEC	PC-PR101/T165	¥ 81,000	¥ 7,420	¥ 3,870	¥ 2,720
プリンター	NEC	PC-PR101/T103	¥ 68,000	¥ 6,230	¥ 3,250	¥ 2,290
プリンター	NEC	PC-PR101/T67	¥ 58,000	¥ 5,310	¥ 2,770	¥ 1,950
プリンター	NEC	PC-PR105N	¥ 47,000	¥ 4,300	¥ 2,250	¥ 1,580
プリンター	エプソン	LP-2000	¥129,800	¥11,880	¥ 6,200	¥ 4,360
プリンター	エプソン	AP-1000PC	¥ 68,000	¥ 6,230	¥ 3,250	¥ 2,290
プリンター	エプソン	VP-1047PC	¥ 64,800	¥ 5,930	¥ 3,100	¥ 2,180
プリンター	エプソン	VP-2061PC	¥ 83,000	¥ 7,600	¥ 3,970	¥ 2,790
プリンター	キャノン	BJ-10Vカスタム	¥ 46,000	¥ 4,210	¥ 2,200	¥ 1,550
プリンター	キャノン	BJ-10Vセレクト	¥ 52,800	¥ 4,840	¥ 2,520	¥ 1,780
プリンター	キャノン	BJ15V NEW	¥ 62,800	¥ 5,750	¥ 3,000	¥ 2,110

価格・お届け日お問い合せ専用TEL. 大阪店☎06-634-0068 東京店☎03-3258-1198
お見積り無料// この表以外にも多数取り扱っております。どんどんお電話下さい!

SHARP X68000 PRO SHOPアイ・ツー

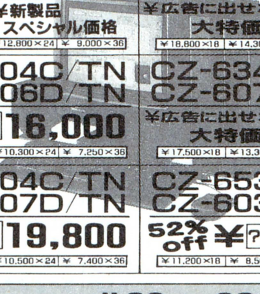

CZ-674C/H
CZ-608D/H
NEW ¥新製品スペシャル価格
¥16,900×18 | ¥12,800×24 | ¥ 9,000×36

CZ-634C/TN
CZ-614C/TN
¥広告に出せないぐらいの大特価☎にて
¥18,800×18 | ¥14,300×24 | ¥10,000×36

CZ-604C/TN
CZ-606D/TN
¥?16,000
¥13,580×18 | ¥10,300×24 | ¥ 7,250×36

CZ-634C/TN
CZ-607D/TN
¥広告に出せないぐらいの大特価☎にて
¥17,500×18 | ¥13,300×24 | ¥ 9,330×36

CZ-604C/TN
CZ-607D/TN
¥?19,800
¥13,900×18 | ¥10,500×24 | ¥ 7,400×36

CZ-653C/BK
CZ-603D/BK
52% off ¥?76,800
¥11,200×18 | ¥ 8,500×24 | ¥ 5,980×36

周辺機器も充実 all 20%~30%off
★限定!ソフトプレゼント Telにてお問い合せ下さい。

FM TOWNSⅡ

FM LABアイ・ツーはあなたのお好きなプランを専門スタッフが親切にご相談に応じます。
まずは本体・ディスプレイ・キーボード。

大好評一体型
FM TOWNSⅡ-UX20 ………… 定価¥288,000
FMT-KB101 A or 201A ………… 定価¥ 10,000
定価合計¥298,000

ハイグレードタイプ
FM TOWNSⅡ-CX20 ………… 定価¥333,000
FMT-DP533 ………… 定価¥ 69,800
FMT-KB101A or 201A ………… 定価¥ 10,000
定価合計¥412,800

アイ・ツービッグ特典A・B・Cコースいずれか1つ付で
超特価! こんなに安くて聞いてビックリしないで下さい//
あなたに絶対損はさせない㊙☎価格
現金一括払い・クレジット大歓迎//

パワフルなハードディスク内蔵タイプ
FM TOWNSⅡ-CX40(本体HD40MB) ………… 定価¥433,000
FMT-DP535(カラーCRTディスプレイ) ………… 定価¥ 89,800
FMT-KB107 or 207(テンキー付キーボード) ………… 定価¥ 30,000
アイ・ツービッグ特典A・B・Cコースいずれかひとつ …… プレゼント
標準価格合計¥552,800

FM TOWNSⅡ-CX100(本体HD100MB) ………… 定価¥533,300
FMT-DP535(カラーCRTディスプレイ) ………… 定価¥ 89,800
FMT-KB107 or 207(テンキー付キーボード) ………… 定価¥ 30,000
アイ・ツービッグ特典A・B・Cコースいずれかひとつ …… プレゼント
標準価格合計¥652,800

アイ・ツービッグ特典A・B・Cコースいずれか1つ付で
超特価! こんなに安くて聞いてビックリしないで下さい//
あなたに絶対損はさせない㊙☎価格
現金一括払い・クレジット大歓迎//

これだけはそろえたいアイ・ツーおすすめプラン+アイ・ツーBigプレゼント付基本セット・クレジット均等払い早見表

本体 \ ディスプレイ&キーボード		FMT-DP533 FMT-KB101A	FMT-DP534 FMT-KB101A	FMT-DP535 FMT-KB101A	FMT-DP536 FMT-KB101A
FM TOWNSⅡ CX20 + (アイ・ツーおすすめプラン+ビッグプレゼント お好きなコース1つ)	定価合計	¥559,200	¥597,400	¥579,200	¥627,400
	24回	¥17,000	¥18,200	¥17,700	¥19,200
	36回	¥12,000	¥12,800	¥12,400	¥13,500
	48回	¥ 9,700	¥10,500	¥13,400	¥10,900
FM TOWNSⅡ CX40 + (アイ・ツーおすすめプラン+ビッグプレゼント お好きなコース1つ)	定価合計	¥659,200	¥697,400	¥679,200	¥727,400
	24回	¥20,900	¥22,100	¥21,600	¥23,300
	36回	¥14,700	¥15,600	¥15,200	¥16,400
	48回	¥11,900	¥12,600	¥12,300	¥13,200
FM TOWNSⅡ CX100 + (アイ・ツーおすすめプラン+ビッグプレゼント お好きなコース1つ)	定価合計	¥759,200	¥797,400	¥779,200	¥827,400
	24回	¥24,100	¥25,300	¥24,700	¥26,300
	36回	¥16,900	¥17,800	¥17,400	¥18,500
	48回	¥13,700	¥14,400	¥14,000	¥14,900

キーボードをテンキー付FMT-KB107 or 207に変更ご希望の方は月々¥300~¥700エンupとなります。☎にてお申し付け下さい。

元祖 アイ・ツーBig特典

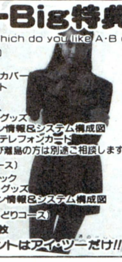

お好きなコースをお選び下さい。Which do you like A・B or C?

Aコース(いろいろお楽しみコース)
- FM TOWNSⅡ用ソフト
- FM TOWNSⅡ用キーボードカバー
- FM TOWNSⅡ用マウスパット
- FM TOWNSⅡ用FDケース
- FM TOWNSⅡ用CDケース
- FM TOWNSⅡ用オリジナルグッズ
- FM TOWNSアプリケーション情報&システム構成図
- 観月ありさポスター・オリジナルテレフォンカード
- 全国どこでも送料無料(沖縄及び離島の方は別途ご相談します)

Bコース(これで決り!のラックコース)
- FM TOWNSⅡ用パソコンラック
- FM TOWNSⅡ用オリジナルグッズ
- FM TOWNSアプリケーション情報&システム構成図

Cコース(何でも使えるよりどりみどりコース)
- アイ・ツー オリジナル金券20枚

★これだけのプレゼントはアイ・ツーだけ!!

FM TOWNSⅡご購入の方はこれだけはそろえたい アイ・ツーおすすめプラン

1. FM TOWNSⅡ用ソフト
   - 学習・教育・ゲームどれでも定価¥10,000までのあなたのお好きなもの
2. 10枚 ●メーカー3.5インチフロッピーディスク
3. TVチューナー ●勉強・ゲームにあきたらテレビも見れるスイッチおすだけ 定価¥39,800
4. カラープリンター 定価¥80,000 ケーブル 定価¥3,800
   - あなたの作ったワープロ・グラフ・カード・年賀状、最後はこれでバッチリ
5. 日本語MS-DOS Ver.3.1基本システム
   - いろいろなソフトを使うためには基本OSが必要。まずはコレ// 定価¥9,800

FM TOWNSⅡ 超お買得基本セット

- FM TOWNSⅡ-UX20(本体) …… 定価¥288,000
- FMT-KB101A or 201A(キーボード) …… 定価¥10,000
- FM PR-204B(24ドットカラー熱転写プリンター) …… 定価¥80,000
- プリンターケーブル …… 定価¥3,800
- プリンター用紙(A4カット紙) …… 定価¥600
- FMT-416(TVチューナーカード) …… 定価¥38,800
- FMT-SP101(アンプスピーカーシステム) …… 定価¥29,800
- FM TOWNSⅡ学習orゲームソフト(お好きなもの1つ) …… 定価¥10,000
- 3.5インチフロッピーディスク10枚 …… 定価¥3,000
- B276A300(日本語MS-DOS Ver3.1基本システム) …… 定価¥9,800
- アイ・ツービッグ特典(A・B・Cコースいずれか1つ) プレゼント

定価合計 ¥473,800 …… アイ・ツー特価
¥?18,000
¥15,200×24回 ¥10,700×36回 8,680×48回
アイ・ツー超低金利クレジット// 頭金ナシ// 均等払いはいかが?

富士通FM TOWNS専門店・FMショップ会会員店 FM・LABアイ・ツー

お勧めセットプラン (ハード&ソフト)

■FM-OASYSセット
FM-TOWNSⅡ CX20 ………… ¥333,000
FMT-DP535 ………… ¥89,800
FMT-KB107 ………… ¥30,000
FM-OASYS(FD版) ………… ¥55,000
FMPR-204B ………… ¥80,000
プリンタ・ケーブルFM60-711 ………… ¥6,800
アイ・ツーBig特典プレゼント
合計価格 ¥594,600(税別)

¥あなたに絶対損はさせない㊙☎価格
現金一括払い・クレジット大歓迎!!

	定価	アイ・ツー特価	(税込)
●日本語MS-DOSV3.1(基本機能)	¥ 9,800	¥ 6,370	¥ 6,560
●F-BASIC386 V1.1	¥25,000	¥16,250	¥16,730
●F-BASIC386 コンパイラ	¥45,000	¥29,250	¥30,120
●FM-OASYS V1.0 FD版	¥55,000	¥35,750	¥36,820
●FM-OASYS V1.0 HD版	¥58,000	¥37,700	¥38,830
●FM-OASYS V1.0 LBP対応	¥61,000	¥39,650	¥40,830
●High C Compiler V1.7	¥40,000	¥26,000	¥26,780
●Microsoft Works V2.1	¥40,000	¥26,000	¥26,780
●Towns PAINT V1.1	¥38,000	¥24,700	¥25,440
〈I/Oデータ機器ボード〉			
●FJ-SIM32-2M	¥21,000	¥13,650	¥14,050
●FJ-SIM32-4M	¥35,000	¥22,750	¥22,430

●アイ・ツーのサポートは…

■初期不良交換は最長6ヵ月(メーカー及びお買上時期によって異なりますのでお問い合せ下さい!)
新品ハード&ソフトはメーカーより入荷後開梱せずにお客様にお渡ししますので万一動作不良の場合、同一商品の新品と交換させて頂きます!

■下取り、買い取り歓迎!
現在お使いのパソコン・ワープロ・ソフト高価買取ります!下取りの場合はさらに高価にて!
わずかな予算で新品に買い替えできます。《買取り専用TEL. 大阪06-633-9812 東京03-3258-3539》

■全国配達(通販システム)万全体制!
忙しいあなたも、もう安心♥ 配達日(日・祝・祭もOK)指定可能 配達時間(午前・午後、夜間)指定可能

■アイ・ツーの中古は安心です。
買取り時に万全のチェックを行っています。中古だからといっていいかげんに扱ったりいたしません。安心してお求め下さい。

支払い回数	1	3	6	10	12	15	18	20	24	30	36	42	48	54	60
アイ・ツー金利	2.06	2.65	3.8	5.5	6.6	7.75	9.9	10.5	11.2	16	17.3	22.6	26.4	29.2	30.5
他店金利	3	4	5	7	9	10	12	13	16	19	25	28	31	34	35

●アイ・ツーのお支払い方法は…

①現金書留
大阪店へお申し込みの方は
〒542 大阪市中央区難波千日前6-7 西政ビル3F
㈱アイ・ツー大阪店
東京店へお申し込みの方は
〒101 東京都千代田区神田佐久間町1-17 亀谷ビル2F
㈱アイ・ツー東京店
※おつりのないようにご送金下さい。
※ご注文商品名を明記して忘れずに同封して下さい。
※切手及び為替でのご送金はご遠慮下さい。

②銀行振込 大阪店へお申し込みの方は
三和銀行 難波支店㊝3646352
東京店へお申し込みの方は
三和銀行 難波支店㊝3646378
※ご送金前に必ずTel.にてお申し込み下さい。
※お振込手数料はご負担願います。

③郵便局よりの振込
郵便局口座 大阪4-104341 口座名義㈱アイ・ツーへご送金下さい。
※ご送金前に必ずTel.にてお申し込み下さい。※お振込手数料はご負担願います。
振込用紙の裏面、備考欄にご注文商品名、お申し込み店名(東京店 or 大阪店)をご明記下さい。

④代金引替システム
お電話1本でカンタンお申し込み。商品お届け時のお支払いでOK。
通販専用Tel.にお申し込み下さい。《送料と別途手数料が必要です。》

⑤アイ・ツーラクラククレジット
頭金不要、商品は今すぐお手元に!お支払いは月々ゆとりの¥3,000より。
業界NO.1の低金利で本当にラクラク。
夏or冬のボーナス一括払い、又は夏、冬2回払いもOK。
手続きカンタン。お気軽にお申し込み下さい。

信じる者は救われる
そう思いませんか？

高額買取り月間開始!!

あなたのパソコン・ファミコン
買取ります!! ♥♥♥♥

アイ・ツー リサイクルシステム

この買取り価格表は
平成4年7月15日現在です。

■パソコンハード

アイ・ツーでは、あなたのハード・周辺機器を独自の買取りシステムにより高額にて買取りします。(MIDI・モデム・増設ボードなど高額にて買取りします。くわしくは、TELにてお問い合わせください。)

■NEC		■EPSON			
PC-9801FA2・U2	¥240,000	PC-386GS5	¥200,000	CZ-604C	¥120,000
PC-9801DA2・U2	¥200,000	PC-386P	¥140,000	■富士通	
PC-9801DS2・U2	¥160,000	PC-385M-SFD	¥120,000	FM-TOWNSⅡ UX20	¥160,000
PC-9801RA2	¥160,000	PC-386NW2	¥120,000	FM-TOWNS 20F	¥ 90,000
PC-9801RX21	¥120,000	PC-286VJ5	¥120,000	■MSX	
PC-9801DX2	¥130,000	■SHARP		FS-AIGT	¥ 40,000
PC-9801NS/T	¥140,000	CZ-674C	¥170,000	FS-AIST	¥ 30,000
PC-9801NS/E	¥130,000	CZ-634C	¥170,000	FS-AIWSX	¥ 22,000
				HB-FIXDJ	¥ 20,000

●下取り交換システム(ハード編)

アイ・ツーでは、あなたのハードを最新機種に交換のお手伝いをさせていただきます。

(交換差額例)

- ●PC-9801DA2 ➡PC-9801FA2——交換差額¥90,000
- ●PC-9801NS/E ➡PC-9801NS/T—交換差額¥60,000
- ●CZ-604C ➡CZ-674C——交換差額¥100,000
- ●FM-TOWNS20Fset (DP533+KB105) ➡FM-TOWNSⅡUX20—交換差額¥80,000
- ●FS-AIST ➡FS-AIGT——交換差額¥35,000

※差額金額は、市場相場等や、査定商品の程度などにより、変動します。又、交換差額例以外の商品でも取り扱っておりますので、くわしくはTELにてお問い合わせください。
(この交換差額例は、7月15日現在 のものです。)

■パソコンソフト・ファミコン

アイ・ツーでは、あなたのパソコンソフト・ファミコンなど高額にて、買取りします。
(98・88・X68・M2・FM-T・ファミコンなど、アミューズメント商品を何でも買取りします。)

※アイ・ツーウルフ会員の方は、更に買取りUP!!

問い合せ&送り先

アイ・ツー大阪 買取りセンター—☎06-647-1198
通販専用—☎06-632-0012
〒542 大阪市中央区難波千日前6-7 西政ビル3F

アイ・ツー東京 買取りセンター—☎03-3258-3539
通販専用—☎03-3258-1198
〒101 東京都千代田区神田佐久間町1-17 亀谷ビル2F

新品・中古パソコンハード・ソフト通販コーナー

■新品ソフト

★価格は3%込です

(PC98用)

タイトル	メンバーズ特価	通常価格
機甲装神ヴァルカイザーPC9801	¥ 5,600	¥ 5,980
プレリア	¥ 5,600	¥ 5,980
BIG HONOER	¥ 9,200	¥ 9,800
KISS	¥ 5,600	¥ 5,980
PHOBOS	¥ 5,600	¥ 5,980
クリスタルクエスト	¥ 5,600	¥ 5,980
激闘の地	¥ 6,300	¥ 6,800
織田信長	¥ 6,980	¥ 7,580
夢二	¥ 5,600	¥ 5,980
アリスの館Ⅱ	¥ 3,400	¥ 3,700
サルゴンⅤ	¥ 9,200	¥ 9,800
風スローダウン	¥ 6,980	¥ 7,580
クイズdeグランプリ	¥ 5,600	¥ 5,980
シークレット オブ シルバーブレイ(AD&D)	¥ 8,000	¥ 8,580
ディスクステーション98(各号)	¥ 2,880	¥ 2,980
新宿物語	¥ 5,600	¥ 5,980
アーリーキングダム	¥ 9,200	¥ 9,800
ドラゴンピンクーゼロキャッスル	¥ 6,300	¥ 6,800
ペブルビーチの波涛	¥ 9,500	¥ 9,980
ドラゴンスレイヤー英雄伝説Ⅱ	¥ 6,980	¥ 7,580
きゃんきゃんバニープルミエール	¥ 5,600	¥ 5,980
エアマネジメント	¥ 8,500	¥ 9,100
シャルム	¥ 4,900	¥ 5,250
フリーウィル	¥ 7,500	¥ 6,900
キャッスルズ	¥ 8,500	¥ 9,100

(TOWNS用)

タイトル	メンバーズ特価	通常価格
JOKERⅠ・Ⅱ	¥ 5,600	¥ 5,980
麻雀幻想曲	¥ 5,600	¥ 5,980
ミラージュ	¥ 5,600	¥ 5,980
ヨーロッパ戦線	¥11,100	¥11,900
ハイパークラッシックオペレーション	¥ 6,980	¥ 7,580
ウルティマⅤ	¥ 6,980	¥ 7,580
バトルガール	¥ 9,200	¥ 9,800
マイト&マジックⅢ	¥ 9,880	¥10,500
極	¥ 9,200	¥ 9,800
バトル	特	価

(X68用)

タイトル	メンバーズ特価	通常価格
星の砂物語2	¥ 6,300	¥ 6,800
麻雀幻想曲	¥ 5,600	¥ 5,980
シュートレンジ	¥ 6,980	¥ 6,800
バトルテック	¥ 7,700	¥ 8,100
ヨーロッパ戦線	¥ 9,200	¥ 9,800
夢二	¥ 5,600	¥ 5,980

(PC88用)

タイトル	メンバーズ特価	通常価格
元朝秘史	¥ 6,980	¥ 7,580

メンバーズ募集中！ ただ今入会無料！

■中古ハード

NEC	PC-9801FA2	¥275,000より
NEC	PC-9801DA2	¥220,000より
NEC	PC-9801DS2	¥195,000より
NEC	PC-9801DX2	¥158,000より
NEC	PC-9801RX21	¥138,000より
NEC	PC-9801NS/T	¥168,000より
NEC	PC-9801NS/E	¥138,000より
NEC	PC-88シリーズ	¥ 9,800より
EPSON	PC-386GS2	¥240,000より
EPSON	PC-386P	¥178,000より
EPSON	PC-386M-STD	¥155,000より
EPSON	PC-386NW2	¥145,000より
EPSON	PC-286VF-STD	¥ 98,000より
EPSON	PC-286C	¥ 79,800より
富士通	FM-TOWNSⅡ UX20	¥179,800より
富士通	FM-TOWNS20Fset (DP533・KB105)	¥179,800より
シャープ	X68000 EXPERTⅡ	¥128,000より
シャープ	X68000 XVI	¥198,000より

■中古ソフト

三国志Ⅱ	¥3,980
三国志Ⅲ	¥8,480
大航海時代	¥2,980
提督の決断	¥5,980
維新の嵐	¥2,980
ランペルール	¥2,980
信長の野望 戦国群雄伝	¥1,980
信長の野望 武将風雲録	¥4,980
伊忍道 打倒信長	¥4,600
ロイヤルブラッド	¥4,200
ロードモナーク	¥2,980
アドバンスド ロードモナーク	¥5,200
イース	¥4,800
イースⅡ	¥4,200
イースⅢ	¥2,980
ドラゴンスレイヤーⅥ	¥2,980
ダイナソア	¥3,980
ブランディッシュ	¥4,800
ソーサリアン	¥4,800
スタートレーダー	¥4,600
斬 陽炎の時代	¥1,980
斬Ⅱ	¥4,980
新 夜叉円舞曲	¥4,800
アークスⅡ	¥4,980
天舞 三国志正史	¥6,400
天下統一	¥2,800
天下統一Ⅱ	¥5,800
大戦略Ⅱ	¥2,980
大戦略Ⅲ'90	¥5,600
ロボクラッシュ98	¥5,800
エアコンバットⅡ	¥5,800
栄冠は君に	¥2,980
栄冠は君にⅡ	¥4,980
A列車で行こうⅢ	¥6,200
アトラス	¥5,800
関ヶ原	¥5,800
シュヴァルツシルト	¥3,800
シュヴァルツシルトⅡ	¥4,980
シュヴァルツシルトⅢ	¥8,200
ファーストクイーンⅡ	¥4,980
ウィザードリィⅤ	¥4,980
ウィザードリィベインオブコスミックファージー	¥6,980
ベストプレーベースボール	¥4,980
アルシャーク	¥3,980
エメラルドドラゴン	¥2,980
レジオナルパワー	¥2,980
レジオナルパワーⅡ	¥5,800
沈黙の艦隊	¥6,000
マーキュリー	¥1,980
マーキュリーⅡ	¥5,500
プリンスオブペルシャ	¥3,800
KIGEN	¥5,200
幻影都市	¥5,500
トンネル&トロールズ	¥2,980
ルーンワースⅡ	¥1,980
ルースワースⅢ	¥3,500
シムシティ	¥2,980
シムアース	¥5,800
ポピュラス	¥3,980
パワーモンガー	¥5,500
ドラゴンウォーズ	¥2,980
ザ・マジックキャンドル	¥3,800
ファンタジーⅢ	¥3,800
魔導物語1-2-3	¥5,400
GETEN(下天)	¥4,980
D 欧州蜃気楼	¥3,600
ブライ下巻完結編	¥3,980
ヴェインドリーム	¥5,600
リングマスターⅠ	¥3,980
リングマスターⅡ	¥3,980
ドラッケン	¥2,980
レイルロードタイクーン	¥6,980
サイレントメビウス	¥6,980
黄金の羅針盤	¥5,200
戦略空軍	¥4,800
らんま1/2	¥7,980
ふしぎの海のナディア	¥7,800
マイト&マジックⅡ	¥6,800
SUZAKU	¥4,800
サークⅡ	¥2,980
RAY GUN	¥2,980
BEAST2	¥4,800
ドラゴンナイトⅡ	¥4,600
D.S.P SGset3	¥4,200
ELLE	¥4,000
エイプハンターJ	¥5,800
プリンセスメーカー	¥7,980
天神乱魔	¥4,800
マーシャルエイジ	¥4,800
ロードス島戦記Ⅱ	¥4,980

アイ・ツー大阪店

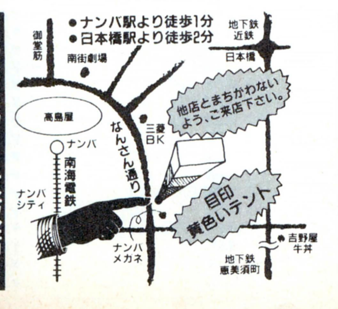

アイ・ツー東京店

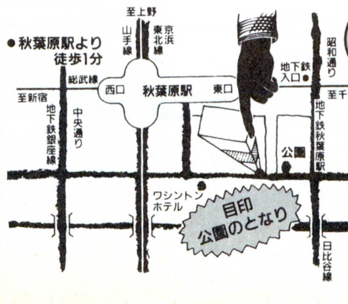

㊙ 誌面では制約があって出せない情報満載!!

年中無休

Information & Interface

株式会社アイ・ツー

大 阪 店/〒542 大阪市中央区難波千日前15－18 ☎06-632-0012
東 京 店/〒101 東京都千代田区神田佐久間町1-17 亀谷ビル2F ☎03-3258-1198

O.A.ランド 全国通販

(TEL)03-3770-8855 ▶8・7〜9・3

■アフターサービス万全のサポート体制
●下取・買取は電話で見積りしております。
責任を持って下取りさせて頂きます。

営業時間
平日…………AM10:00〜PM7:00
土日・祭日….AM10:00〜PM6:00

■年中無休です!!

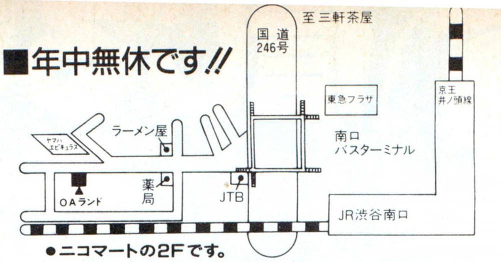

●ニコマートの2Fです。

流通事情により、広告表示価格は、お安くなる場合がありますので、ドンドンお電話下さい。

NEC PC-9801シリーズ&EPSON PC-286/386シリーズ

PC-9801US

●PC-9801US
●CU-14FD
●MF-2HD 10枚
●マウス
定価¥322,800
特価TEL下さい

PC-486GR5/2

●PC-486GR5/2
●CU-14FD
●MD-2HD 10枚
●マウス
定価¥532,800
特価¥362,000

PC-9801FA2/U2
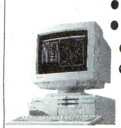
●PC-9801FA2/U2
●CU-14FD
●MD-2HD 10枚
●マウス
定価¥532,800
特価¥325,000

PC-386GS5/2

●PC-386GS5/2
●CU-14FD
●MD-2HD 10枚
●マウス
定価¥472,800
特価¥248,000

PC-9801FX2/U2
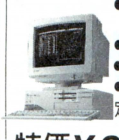
●PC-9801 FX2/U2
●CU-14FD
●MD-2HD 10枚
●マウス
定価¥352,800
特価¥223,000

PC-386GE5/2

●PC-386GE5/2
●CU-14FD
●MD-2HD 10枚
●マウス
定価¥372,800
特価¥218,000

●PC-9801US80+CU-14FD……TEL下さい
●PC-9801CS2……¥243,000
●PC-9801FS2/U2+CU-14FD……¥273,000
●PC-9801FS5/U5+CU-14FD……¥353,000
●PC-9801FS7/U7+CU-14FD……¥399,000
●PC-9801FX5/U5+CU-14FD……¥308,000
●PC-9801DS5+CU-14FD 限定……¥297,000
●PC-486GF5/2+CU-14FD……¥282,000
●PC-486GF5E/2E+CU-14FD……TEL下さい
●PC-486GF3+CU-14FD……¥303,000
●PC-486GR5/2+CU-14FD……¥362,000
●PC-486GR5E/2E+CU-14FD……TEL下さい
●PC-486GR3+CU-14FD……¥382,000
●PC-386GE5B/2B+CU-14FD……¥243,000
●PC-386GE3+CU-14FD……¥233,000

★上記セットには、すべてマウスとディスケットが付きます。
ハードディスクモデルも大特価中、TELにてご確認下さい。

モニター変更の場合 その他TEL下さい。
●CR-7000……+137,000
●XC-1498CII……+ 8,000
●CR-5500……+ 46,000
●CU-14KD……+ 7,000
●PC-KD1511……+ 44,000
●PC-KD1512……+ 25,000

NEC/EPSONラップトップシリーズ

NEC
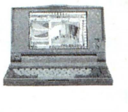
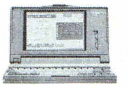

●PC-9801NS/L NEW …特価TEL下さい
●PC-9801NS/L40 NEW ‥特価TEL下さい
●PC-9801NC……特価¥398,000
●PC-9801NC40……特価¥480,000
●PC-9801NS/T……特価¥196,000
●PC-9801NS/T40……特価¥259,000
●PC-9801NS/T80……特価¥286,000
●PC-9801T/F51……特価¥560,000
●PC-9801T/F71……特価¥628,000
●PC-9801T/W7……特価¥496,000
●PC-9801NL……特価¥165,000

EPSON

●PC-386NOTE AE……特価¥155,000
●PC-386Note WR2……特価¥187,000
●PC-386Note WR1B……特価TEL下さい
●PC-386Note WR1D……特価TEL下さい
●PC-386BOOK L……特価¥235,000

Note用HDD

●PACK-E40II……特価¥48,500
●PACK-E80……特価¥64,000
●PACK-E120……特価¥87,000
●びるとN40……特価¥42,000
●びるとN80……特価¥55,000
●びるとN120……特価¥80,000
●TRUST-NE80……特価¥55,000
●TRUST-NE125……特価¥84,500
●AV-040SX/E……特価¥40,000
●AV-080SX/E……特価¥57,000
●AV-125SX/E……特価¥77,000

スキャナー

〈オムロン〉
●HS-IORII……特価¥ 33,500
●HS-7RII……特価¥ 27,000
●HS-60F-H……特価¥ 32,000
●HS-40CL-H……特価¥ 32,000
●HS-BD……特価¥ 13,500
〈エプソン〉
●GT-6000……特価¥122,000
●GT-8000……特価¥213,000
●GT-1000……特価¥ 55,000
●GT-40SPIF……特価¥ 12,000

ハードディスク/フロッピーディスク

ティアック HD-101A

●SCSI 100MB
定価¥128,000
特価¥64,000

日本テクサ TRUST-FA120

●PC-9801 FA/FS/FX用
●内蔵120MB HDD
●Met's 3 shot付
定価¥108,000
特価¥77,500

〈外付タイプ〉
●ICM
FT-120-DB/FB……¥ 81,000
FT-180-DB/FB……¥100,000
FT-240-DB/FB……¥119,000
●緑電子
A-100……¥ 68,000
A-120……¥ 74,000
A-120N……¥ 88,000
●日本テクサ
STATION-120LBS……¥ 84,000
STATION-240LBS……¥115,000
●テクノジャパン
PD-125EX……¥ 73,000
PD-200EX……¥ 93,000
PD-120SS……¥108,000
PD-240SS……¥163,000
●アイテック
HD-101A……¥ 64,000
HD-1101……¥ 75,000
●キャラベル
AV-100HGS/P……¥ 68,000
AV-120HGS/P……¥ 78,000
AV-200HG/P……¥130,000
●ロジテック
SHD-S100J……¥ 69,000
SHD-S200J……¥102,000
LHD-B240H……¥115,000
〈F/FS/FX専用タイプ〉
●ICM
INTER-100FN-FB……¥ 81,000
INTER-120FE-FB……¥ 81,000
INTER-180FE-FB……¥100,000
●緑電子
HS-FS100N-HN……¥ 66,000
HS-FH120M-HN……¥ 72,000
HS-FH200M-HN……¥ 85,000
CG-SS100N-F2……¥ 71,000
CG-SH120M-F2……¥ 77,000
CG-SH200M-F2……¥ 91,000
●日本テクサ
TRUST-FA120……¥ 77,500
TRUST-FA240……¥105,500
●テクノジャパン
TR-125S……¥ 70,000
TR-200S……¥ 95,000
●キャラベル
AV-100FR/P……¥ 69,000
AV-120FR/P……¥ 77,000
●ロジテック
LHD-S40NP……¥ 56,000
LHD-S100NP……¥ 68,800
LHD-S120HP……¥ 75,000
LHD-S240HP……¥102,000
LHD-S200EP……¥ 89,000
〈EPSON用、その他〉
●ICM INTER-120GE‥¥ 81,000
INTER-180GE‥¥105,000
INTER-240GE‥¥125,000
●テクサ TRUST-120L……¥ 76,000

プリンター

キャノン BJ330
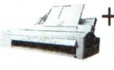
+NMカード
+シートフィーダー
20台限定
特価¥118,000

キャノン BJ-15V

●明朝・ゴシック標準
毛筆体
特価TEL下さい

NEC	PC-PR201/80LA	¥182,000
	PC-PR201/63A	¥105,000
	PC-PR201/45L	¥ 64,000
	PC-PR201/63	¥ 83,000
	PC-PR101/63	¥ 77,000
	PC-PR201/TC100	¥114,800
	PC-PR101/T165	¥ 80,000
	PC-PR101/T103	¥ 67,000
	PC-PR101/T67	¥ 57,500
	PC-PR150N	¥ 46,500
キャノン	LBP-A404E+トナー	TEL下さい
	LBP-B406E+トナー	TEL下さい
	BJC-820J	TEL下さい
	BJ-300+NMカード	¥ 99,800
	BJ-10V select	¥ 51,000
	BJ-10V custom	¥ 43,000
STAR	JS-2001CL	¥ 81,000
	JS-1001CL	¥ 69,000
	JT-48CL	¥ 41,000
エプソン	VP-2061PC	¥ 83,000
	VP-1047PC	¥ 64,000
	VP-300	¥ 49,800
	AP-1000PC	¥ 67,000
	AP-300BK	¥ 37,000
YHP	Desk Jet505J	¥ 69,000

モデム/コプロ/ラック

●ODP-486SX-20……¥ 84,000
●ODP-486SX-25……¥103,000
●80387DX……¥ 33,000
●80387SX-20……¥ 23,000
●80387SX-16……¥ 22,000
●80287XL……¥ 17,000
●PV-A24V5……¥ 27,800
●PV-M24V5……¥ 26,000
●MD-24FB5V……¥ 26,500
●MD-24FP5V……¥ 25,000
●MC-24PA5……¥ 20,000
●4段ラック(ED-40)……¥ 10,000

RAMボード

PIO-DA134-4M
RA21、DA用
特価¥23,500

FA34-4M
PC-9801 FAシリーズ用
特価¥22,500

EMJ-4000R
メルウェアV5付
特価¥28,000

I/Oデータ(IOS/IO付)
PIO-FA34-4M……¥22,500
-8M……¥44,500
-12M……¥71,000
PIO-FS34-4M……¥23,500
-8M……¥45,800
-12M……¥72,000
PIO-PC34FX-2ME……¥18,000
-4ME……¥28,000
PIO-EX34F-4ME……¥28,500
PIO-DS134-4ML……¥24,000
PIO-DA134-4M……¥19,800
-8M……¥39,500
-12M……¥61,500
PIO-CS134-4M……¥24,000
PIO-EX134S-2M……¥14,800
-4M……¥27,500
PIO-98T34-4ME……¥31,000
PIO-98HS-4ME……¥30,000
-8ME……¥55,000
-12ME……¥80,000
EP-386M-2M……¥33,000
PIO-SIM61-2ME……¥13,500
EP-RB7D-4ME……¥27,000
-8ME……¥50,500
EP-RB7S-4ME……¥26,000
EP-SIM-2ME……¥13,500
-4ME……¥26,000
EP-RB8-4M……¥29,000
PIO-98NT-2ME……¥14,500
-4ME……¥27,500
-8ME……¥49,500
NT-34-2M……¥12,500
-6M.……¥32,500
EP-NTB-2ME……¥19,500
-4ME……¥27,000
-6ME……¥38,000
-8ME……¥49,500
メルコ(メルウェア付)
EMJ-2000R……¥18,500
-4000R……¥28,000
EXJ-4000R……¥28,500
EFA-4000……¥24,500
-8000……¥47,000
-12M……¥71,000
EFS-4000……¥25,800
-8000……¥49,000
-13M……¥80,000
EHR-4000……¥31,000
-8000……¥58,000
-12M……¥85,500
EDA-4000R……¥21,500
-8000R……¥43,500
EDS-4000……¥26,500
XMC-2000E……¥13,800
ERB-4000……¥30,500
XRB-2000……¥14,800
-4000……¥28,000
RCD-2000……¥15,000
-4000……¥28,500
-6000……¥42,000
-8000……¥53,000
ENT-2000……¥13,000
-4000……¥32,000
ESB-2000……¥25,500
-4000……¥35,800
-6000……¥49,800
-8000……¥64,000

SHARP X68000 Compact

XVI SUPER PROII セットでお買い上げの方に

特典1

①ディスケット20枚
②連射式JOYパッド
③ゲームソフト2本
④バックアップツール
をプレゼント!!

特典2

X68000用のゲーム
ビジネスソフトと
サイバースティックが
30%off

■X68000 Compact

①CZ-674C-H+CZ-608D-H　定価¥392,800▶現金特価TEL

送料税込	12回	24回	36回	48回
	TEL	TEL	TEL	TEL

■X68000XVI

①CZ-634C-TN+CZ-614D-TN　定価¥503,000▶現金特価TEL

送料税込	12回	24回	36回	48回
	TEL	TEL	TEL	TEL

②CZ-634C-TN+CZ-606D-TN　定価¥447,800▶現金特価TEL

送料税込	12回	24回	36回	48回
	TEL	TEL	TEL	TEL

■X68000 XVI-HD

①CZ-644C-TN+CZ-606D-TN　定価¥597,800▶現金特価TEL

送料税込	12回	24回	36回	48回
	TEL	TEL	TEL	TEL

■X68000PROII

①CZ-653C-BK/GY+CZ-606D-BK/GY　定価¥364,800▶¥195,000

送料税込	12回	24回	36回	48回
	¥17,200	¥9,100	¥6,300	¥5,000

上記の本体・モニターセットは全て送料・消費税込です。

《X68000新同品&中古品》

①CZ-653C-BK‥特価¥127,000　メーカー保証付 新品
②CZ-634C-TN‥特価¥228,000　メーカー保証付 新同品
③CZ-614D-TN‥特価¥86,000　メーカー保証付 新同品
④CZ-606D-TN 特価¥49,000　メーカー保証付 新同品
⑤CZ-606D-TN 特価¥38,000　OAランド保証付 中古品
⑥X68000XVI/COMPACT用 コプロセッサ……特価¥15,000

KGU-HD80K X68000 Compact用内蔵80MB HDD
定価¥168,000▶▶▶▶特価¥120,000

X68000周辺機

■プリンター
- CZ-8PC5……¥67,000
- CZ-8PK10……¥67,000
- CZ-8PG1……¥89,000
- CZ-8PG2……¥110,000
- IO-735XB 限定……¥152,000

(ケーブル付)　まだまだ引きます。TELにて。
- CZ-6PV1……¥136,000

■HDD/光ディスク
- HD-J100……¥87,500
- HD-J130……¥101,500
- HD-J170……¥125,000
- CZ-64H……¥82,000
- CZ-68H……¥110,000
- CZ-6MO1……¥307,000
- CZ-6BS1……¥21,500
- RMO-350+ケーブル……¥188,000

■その他
- JX-220X……¥119,000
- CZ-6BN1……¥21,500
- CZ-8NS1……¥129,000
- CZ-6TU-BK/GY……¥23,800
- CZ-6VT1/BK……¥48,000
- CZ-6BV1……¥15,500
- CZ-6BM1A……¥19,000
- CZ-6BP1……¥54,500
- CZ-6BP2……¥31,500
- CZ-6BC1……¥54,500
- CZ-8NJ2……¥17,500
- CZ-6SD1……¥32,500

増設RAMボード

〈計測技研〉
- KGB-X08PRKII-02…¥39,500
- PRKII-04…¥66,000
- PRKII-06…¥92,000
- PRKII-08…¥118,000
- PRKII-12…¥62,000
- PRKII-14…¥89,000
- PRKII-16…¥114,000
- PRKII-18…¥140,000
- MC-6888 IRC……¥27,000
- XC-68882RC-50A 限定…¥20,000

〈I/Oデータ〉
- PIO-6BE1A……¥16,000
- PIO-6BE2-2M……¥31,000
- PIO-6BE4-4M……¥54,000

〈SHARP〉
- CZ-6BEI……¥25,800
- CZ-6BE2A……¥41,500
- CZ-6BE2B……¥38,500
- CZ-6BE2D……¥39,000

FM TOWNSII

FM-TOWNSIICX/UXシリーズをセットでお買い上げの方に

特典1

①ディスケット20枚
②オリジナルテレホンカード
をプレゼント!

特典2

TOWNS用のすべての
ゲームソフト・ビジネスソフトが
30% off

■TOWNSII UX20

- FM-TOWNSII UX20
- FMT-KB101A/201A

定価¥298,000
送料税込 特価¥20?,000

■TOWNSII CX20

- FM-TOWNSII CX20
- FMT-DP533
- FMT-KB107/207

定価¥432,800
送料税込 特価¥30?,000

FM-TOWNSIICX40

- FM-TOWNSIICX40
- FMT-DP533
- FMT-KB107/207

定価合計¥532,800
特価¥37?,000

送料税込	12回	24回	36回	48回
	¥33,100	¥17,500	¥12,200	¥9,600

■TOWNSII UX40

- FM-TOWNSII UX40
- FMT-KB101A/201A

定価¥398,000
送料税込 特価¥28?,000

モニター変更の場合

- FMT-DP534……+31,000
- FMT-DP535……+18,000
- FMT-DP536……+53,000

FM-TOWNSIICX100

- FM-TOWNSIICX100
- FMT-DP533
- FMT-KB107/207

定価合計¥632,800
特価¥44?,000

送料税込	12回	24回	36回	48回
	¥39,300	¥20,800	¥14,500	¥11,400

FM-TOWNS周辺機器

- SD-05R 増設FDD……¥42,000
- PRINT BOY……¥9,800
- PRINT BOYII……¥21,300
- FMT-121SCSIボード……¥21,000
- FMMD-311モデム……¥24,800
- FM-TU101チューナーユニット……¥27,500
- FMT-SP101スピーカー……¥20,500
- FMSC-201Gスキャナ……¥63,500
- FMSC-611Gスキャナ……¥121,000
- FMT-611拡張ユニット……¥27,800
- MC-P12T MIDIカード……¥15,800
- FMT-416 チューナーカード……¥26,800
- FMT-412AビデオカードII……¥27,800

ハードディスク

■キャラベル
- AV-120HGS+FM1……¥79,000
- AV-100HGS+FM1……¥67,000

■システムサコム
- HD-J100……TEL下さい
- HD-J130……TEL下さい
- HD-J170……TEL下さい

■ロジテック
- LHD-FM100E……¥69,000
- LHD-FM200E……¥95,000

プリンターセット(ケーブル付)

- PR-B400……¥71,000
- PR-A600……¥106,000
- PR-40T……¥71,000
- PR-35T……¥60,000
- FM-PR204B……¥39,800
- PR-30T……¥49,000
- PR-B4CSF……¥19,500

TOWNS用増設ラムボード

■八戸ファーム
- HM-V01T(¥14,800)……特価激安TEL
- HM-V02T(¥24,800)……特価¥15,000
- HM-V04T(¥49,500)……特価¥27,800
- HM-V08T(¥98,000)……特価¥51,500

■I/Oデータ
- FJ-SIM32-2ME(¥21,000)……特価¥13,800
- FJ-SIM32-4ME(¥35,000)……特価¥22,800
- FJ-SIM32-8ME(¥65,000)……特価¥40,500

■メルコ
- XMT-2000L(¥21,000)……特価¥15,800
- XMT-4000L(¥41,000)……特価¥29,800
- XMT-8000L(¥81,000)……特価¥57,000

通信販売のご案内

全国通販

■銀行振込で申し込みの方は商品名及びお客様の住所・氏名・電話番号をお知らせ下さい。
〔振込先〕第一勧業銀行 東新宿支店
普通No.1051605 ㈱オーエーランド
■現金書留で送金されるお客様は電話番号と商品名、数量を明記して同封して下さい。■クレジットでご購入を希望される方は申し込み用紙をお送り致しますのでご記入の上返送して下さい。20才以上の方は、原則として保証人不要です。クレジットは1〜60回払で月々5,000円よりご自由に設定できます。

クレジット表

3回	3.5%	6回	4.5%	10回	5.5%	12回	6%	15回	8.5%	18回	11%	20回	11%
24回	11.5%	30回	16%	36回	16.5%	42回	21.5%	48回	22%	54回	28%	60回	29%

㈱オー・エー・ランド

〒150 東京都渋谷区桜丘町3-13 アルカディア 2F
☎(03)3770-8855　FAX(03)3770-7080

関東エリアの送料は、1個につき¥1,000です。
★全商品保証書付。専門のアドバイザーがお客様のニーズに親切に対応します。
★初期不良・輸送トラブル等に迅速に対応し、即交換させていただきます。

■掲載の価格は、7月下旬現在です。

SOFTPALのパソコンソフト通信販売

全て消費税込み特価　代金引換が速くて便利です。

★リストに載っていない商品20〜35%割引販売します。
ビジネスソフト大歓迎！お電話でお問い合わせ下さい。

PC9801

アートジグソーVol.1〜3 …… ¥4,400
アートマスター．コア …… ¥15,000
アーリーキングダム・ノーマル版 …… ¥9,600
アイ・オブ・ザ・ビホルダー …… ¥8,400
ATLAS …… ¥8,100
アトラスHD …… ¥11,100
アドバンスドロードモナーク …… ¥7,300
アマランス2 …… ¥7,000
アラスカンマラミュート …… ¥9,600
アルファーダイン …… ¥5,800
アルミスト …… ¥7,300
image（イマージュ） …… ¥5,800
宇宙冒険少女NAMI …… ¥7,400
ウルティマ6 …… ¥8,300
エアーマネジメント大空を賭ける …… ¥9,000
A3（A列車で行こう3） …… ¥9,600
A.III HD …… ¥11,100
F−19ステルスファイター …… ¥9,600
ELLE（エル） …… ¥5,600
お父さんの芸夢 PART5 …… ¥5,100
OMEGA …… ¥9,600
風、スローダウン …… ¥7,300
ガンダムアドバンスドオペレーション …… ¥7,300
KIGEN 輝きの覇者 …… ¥7,500
機甲装神ヴァルカイザー …… ¥5,800
KISS …… ¥5,800
CARAT …… ¥5,800
キャラメルクエスト …… ¥7,300
CAL2 …… ¥5,800
今日もキャンパス花乱満 …… ¥5,800
極 …… ¥9,600
銀河英雄伝説2 DX−SET …… ¥9,600
クイズdeグランプリ …… ¥5,800
クラッシック・ロード1 …… ¥8,300
クリスタル・クエスト …… ¥5,800
グランプリサーカス クイズ編 …… ¥5,800
グロス・ドイッチェラント …… ¥11,300
激闘の地 …… ¥6,600
幻影都市(イリュージョンシティ) …… ¥7,300
コマンドHQ …… ¥8,800
サルゴン5 …… ¥9,600
三国志III …… ¥11,300
財閥銀行 帝都野望編 …… ¥9,600
斬II 〜陽炎の時代〜 …… ¥7,300
シークレット オブ シルバーブレイズ …… ¥8,300
シムアース …… ¥10,000
Charm シャルム …… ¥4,700
ジャパンバッシング …… ¥6,800
ジョーカー2 …… ¥5,800
JOSHUA …… ¥7,300
水龍士外伝 月龍の山 …… ¥5,200
スーパー野球道 …… ¥9,600
スリップストリーム …… ¥4,300
戦手必勝 …… ¥7,300
ソードダンサー …… ¥7,300
卒業 グラデュエーション …… ¥8,800
太閤立志伝 …… ¥7,500
大戦略IV …… ¥7,500
ダイヤモンド プレイヤーズ …… ¥9,600
沈黙の艦隊 …… ¥9,600
天下大乱 …… ¥6,600
天下統一2 …… ¥7,500
天下統一IIパワーアップセット …… ¥5,200
天舞シナリオコレクション …… ¥4,300
DE・JAII(一般・成人) …… ¥6,300
DEAD OF THE BRAIN 死霊の叫び …… ¥6,400
電脳学園4 エイプハンターJ …… ¥7,500
トライアル・オブ・フォース …… ¥5,800
DOR PART1・2 …… ¥5,100
ドラゴンスレイヤー英雄伝説II …… ¥7,300
ドラゴンナイト …… ¥5,000
ドラゴンナイト2・3(一般・成人) …… ¥5,700
ドラゴンピンクーゼロキャッスル …… ¥6,600
ドラゴンプリンセス竜の伝説 …… ¥5,800
人形使い …… ¥6,600
信長の野望・武将風雲録 …… ¥7,500
ハイパー クラシック オペレーション …… ¥7,300
ハテナ？の大冒険 …… ¥6,000
花札物語 …… ¥5,200
バーディーワールド …… ¥4,300
バランス・オブ ザ プラネット …… ¥10,200
パソコンウォーズディスクバトラー …… ¥5,800
緋王伝 …… ¥9,600
必勝指南V2 …… ¥11,200
秘密の花園 …… ¥5,900
101回目のアプローチショット …… ¥5,100
ビースト2 …… ¥6,600
美少女通信・摩訶不思議 …… ¥4,900
BIG HONOUR …… ¥9,600
ピンクソックス8号 …… ¥4,900
ピンクソックス8号初回ロット版 …… ¥6,100
ピンクソックスマニア …… ¥3,700
FIREARMS(ファイヤーアームズ) …… ¥7,300
フィフス・エレメント …… ¥7,300
PHOBOS（フォボス） …… ¥5,800
ふしぎの海のナディア …… ¥10,800
FREE WILL …… ¥7,200
ブランディシュ …… ¥7,500
プリンセスメーカー …… ¥11,300
プレリア …… ¥5,800
ペブルビーチの波濤 HD専用 …… ¥11,500
星の砂物語2 …… ¥6,600
ぽっぷるメイル …… ¥7,300
ポニオン …… ¥5,800
マーシャルエイジ …… ¥7,800
麻雀王伝説 …… ¥7,500
まーぶる・まぢっく …… ¥5,900
MY EYES！ …… ¥5,500
マイト＆マジック3 …… ¥9,900
魔女っ子クミ …… ¥7,300
魔導物語1−2−3 …… ¥7,300
ミラージュ …… ¥6,000
ムーンミスト …… ¥6,700
野球道PLUS 92年度版 …… ¥7,300
妖獣倶楽部カスタム …… ¥5,800
ランス1〜3 …… ¥5,100
らんま1／2飛龍伝説 …… ¥11,100
蘭丸 …… ¥7,100
リーデングカンパニー CDなし …… ¥9,600
レジオナルパワー2 …… ¥7,400
レッサーメルン …… ¥7,300
ロードス島戦記2 五色の魔竜 …… ¥7,300
ロードス島戦記 福神漬2 …… ¥3,600
ワイアラエの奇蹟 …… ¥6,000

PC8801

ヴェインドリーム …… ¥6,600
元朝秘史 …… ¥7,500
ドラゴンスレイヤー英雄伝説2 …… ¥7,300
ドラゴンナイト2 …… ¥5,700
ぽっぷるメイル …… ¥7,300
ヨーロッパ戦線 …… ¥9,800
ロイヤルブラッド …… ¥6,000

X68000

image（イマージュ） …… ¥5,800
ウルティマ6 …… ¥8,300
エイトレイクスゴルフクラブ …… ¥4,300
エイリアンシンドローム …… ¥4,900
ELLE（エル） …… ¥5,600
ガンダム クラシックオペレーシ …… ¥7,300
KIDS・SAP特殊行動警察2 …… ¥4,900
CANNON SIGHT …… ¥5,200
キャンペーン版 大戦略2 …… ¥7,500
苦胃頭取物帳 …… ¥4,900
クリスタル・クエスト …… ¥5,800
グラディウス2 …… ¥7,800
三国志III …… ¥11,300
シムシティ テレインエディター …… ¥3,800
シュートレンジ …… ¥7,300
ジェノサイド2 …… ¥6,600
卒業写真・美姫 …… ¥5,100
太閤立志伝 …… ¥7,400
天神乱魔（一般・成人向） …… ¥5,700
DEAD OF THE BRAIN 死霊の叫び …… ¥6,600
DOR PART1・2 …… ¥5,100
Dr. STOP …… ¥5,100
ドラゴンナイト2〜3 …… ¥5,700
生中継68 …… ¥7,800
バトルテック …… ¥7,500
飛翔鮫 …… ¥6,600
美少女通信 …… ¥5,100
ファイナルファイト …… ¥7,500
プラネタリーキャンペーン …… ¥3,900
星の砂物語2 …… ¥6,600
ポピュラスII …… ¥9,500
ムーンクリスタル …… ¥5,800
ヨーロッパ戦線 …… ¥9,800
蘭丸 …… ¥7,300
リーディングカンパニー …… ¥9,600
レミングス …… ¥5,800

MSX

ELLE（エル） …… ¥6,000
ギゼ！（XIX） …… ¥5,800
幻影都市(イリュージョンシティ) …… ¥7,300
ジョーカー2 …… ¥6,000
卒業写真・美姫 …… ¥5,100
DEAD OF THE BRAIN 死霊の叫び …… ¥6,600
闘神都市 …… ¥5,100
Dr. STOP …… ¥5,100
信長の野望 武将風雲録 …… ¥7,500
バーディーワールド …… ¥4,300
秘密の花園 …… ¥5,800
BEAST2 …… ¥6,600
美少女大図鑑 …… ¥5,100
ピンクソックス8号 …… ¥5,100
プリンセスメーカー …… ¥11,100
ポッキー2怪人赤マントの挑戦 …… ¥6,600
YUKA ゆかの不思議な体験 …… ¥3,700
ヨーロッパ戦線 …… ¥9,800
らんま1／2 飛龍伝説 …… ¥9,600
龍の花園 …… ¥5,800

FM-TOWNS

アフターバーナーIII …… ¥8,400
ウルティマV …… ¥7,800
エメラルドドラゴン …… ¥8,800
ELLE（エル） …… ¥5,600
GAMEテクノポリススーパーコ …… ¥9,700
三国志3 …… ¥13,400
斬II 陽炎の時代 …… ¥9,600
シャングリラ …… ¥5,600
JOKER I・II …… ¥5,800
スーパーリアル麻雀PII&PIII …… ¥9,200
スプラッターハウス …… ¥7,600
関ヶ原 …… ¥9,600
太閤立志伝 …… ¥9,400
大戦略3'90 …… ¥7,300
大戦略III'90マップ集Vol.1〜2 …… ¥3,800
大戦略IIIマップ集Vol.1 …… ¥3,800
沈黙の艦隊 …… ¥9,600
天神乱魔（一般・成人向） …… ¥5,600
トラフィックコンフュージョン …… ¥7,300
DOR PART1・2 …… ¥5,100
Dr. STOP …… ¥5,100
ドラゴンナイト3 …… ¥5,600
Nightmare …… ¥9,600
バトルガール …… ¥9,600
パワーモンガー …… ¥10,000
プリンスオブペルシャ …… ¥7,400
ベストプレイベースボール …… ¥7,400
PONION（ポニオン） …… ¥5,800
麻＜彩子＞雀(まーさいこーじゃん) …… ¥6,600
ヨーロッパ戦線 …… ¥11,800
雷電伝説 …… ¥8,200
ランス2・3 …… ¥5,100
リーディングカンパニー …… ¥11,800
レインボーアイランドEXTRA …… ¥6,800
ロードモナーク …… ¥7,300
WYATT 第4のユニット7 …… ¥9,600

●今月の大特価

織田信長(98) …… ¥6,800
狂った果実(98・68・MSX) …… ¥5,500
シャレイドマジック(98) …… ¥5,500
麻雀幻想曲(98・68・TOWNS) …… ¥5,500
夢二 浅草綺譚(98・68・MSX) …… ¥5,500
キャンペーン版大戦略II(MSX) …… ¥6,100

紙面の価格は 9／3迄有効です。以降は価格が変動することもございます。

＊ 未発売のソフトは予約扱いとなり商品が入荷次第発送となります。

予約特価コーナー

ALICEの館II(98) …… ¥3,600
新宿物語(98・68) …… ¥5,800
ドラゴン創世紀(98) …… ¥9,600
魔京伝(98) …… ¥9,600
ALICEの館II(68) …… ¥3,600
DE・JAII(一般・成人)(68・TOW) …… ¥6,600
CASTLES(キャッスルズ)(98) …… ¥8,300
大戦略マルチエディタ(98) …… ¥5,100
ホットプリント・パラダイス(98) …… ¥5,800
魔法少女リナ(98) …… ¥7,300
ヴェルスナーク戦乱(68) …… ¥7,300
天津堂 やんやんのクイズいっちょまえ！(98) …… ¥7,800
きゃんきゃんバニー プルミエール(98) …… ¥5,700
テセラ(98) …… ¥7,000
麻雀三国志演義(98) …… ¥7,300
48夜物語(98) …… ¥5,800
きゃんきゃんバニープルミエール(TOW) …… ¥7,300

御注文は

〈A〉**代金引換** 電話・FAX・葉書等で必要事項をお知らせ下さい。代引手数料を含めた金額をお知らせ致します。

〈B〉**現金書留** 現金書留を販売価格に別表の送料を足した金額と必要事項を書いた注文書を一緒にお送り下さい。

〈C〉**銀行振込** まず、電話・FAX・葉書等で必要事項をお知らせいただいた上で、送料と合わせてお振込下さい。商品は御入金確認後の発送となります。

■現金書留・銀行振込の送料

北陸・中部 関西・中国	関東・信越 四国・九州	東北	北海道・沖縄 及び離島
600円	700円	900円	1,200円

■銀行振込先
福徳銀行難波支店
普通337304(株)ソフパル

必要事項

1. 住所
2. 氏名
3. 年齢
4. 電話番号
5. 商品名
6. メーカー名
7. パソコンの機種名
8. 御注文方法
9. ご希望のメディア（フロッピー等の種類）

株式会社ソフパル
通販部PC係
〒556 大阪市浪速区日本橋5-14-20 越前ビル5F
TEL 06(647)7894 FAX 06(647)5229
営業時間 あさ11時〜よる8時・第2、第3木曜定休

※商品は通常1週間以内にお届けします。また、返品はできませんのでご注意下さい。

NOVE

いよいよ〆切り迫る。
迷っているのは
キミだけかも。
さア！決めた、
進路はゲームデザイナー。

野邊ゲームデザイナーズアカデミー第2期受講生募集は、いよいよ平成4年9月30日で〆切りです。お申し込みはお早めに！

先着500名様！
ガイドフロッピー無料進呈！

ガイドフロッピーはSHARP X68000全シリーズ用とPC9801（VM以降）シリーズに対応のN88日本語BASIC（86）用との2種類を用意してあります。
なお、メディアは5インチです。

自宅でできるゲームデザイナー養成講座

「野邊ゲームデザイナーズアカデミー」受講生募集！

「ゲーム創りを自分の手で」こんな熱意が巷に沸騰中。この期をとらえ、野邊ゲームデザイナーズアカデミーは「コンピューターゲームのノウハウを通信教育で…」を全面に押し出して、ゲームデザイナー養成の道を拓きました。さあ、意欲は持っているのにチャンスに恵まれなかった皆さん、いまこそ全員集合です。

なんでもお問い合せ ☎03(3280)0743

※お問い合わせ受付時間／AM10:00～PM8:00（土・日・祝は休み）

ガイドフロッピー&資料請求はこちら！

※ガイドフロッピー&資料請求をご希望の方は、住所、氏名、年齢、職業、電話番号と持っているパソコンの機種名、ご覧の雑誌名を明記の上、ハガキでお申し込み下さい。

〈宛先〉 〒150 東京都渋谷区恵比寿2-32-23
NOVE GAME DESIGNER'S ACADEMY
野邊ゲームデザイナーズアカデミー

全商品 標準価格より オール20%OFF

●消費税・送料一切不要●

ソフト名	発売機種	定価	販売価格
A列車で行こうIII	PC98	12,800	10,240
ロボクラッシュ	PC98	8,800	7,040
A列車で行こうIII	TOWNS	14,800	11,840
アフターバーナー	X68	9,200	7,360
ジョシュア	X68	9,700	7,760
アルシャーク	PC98/X68	9,800	7,840
ホーリーナイト	PC98	9,800	7,840
キングス・クエスト(5)	TOWNS	9,800	7,840
雷電伝説	TOWNS	9,700	7,760
グロス・ドイツチュラント	PC98	14,800	11,840
ダイナソア	PC98/TOWNS	9,800	7,840
フリーウィル	PC98	9,700	7,760
ウェルトリス	PC98	7,800	6,240
ヴェインドリームII	PC98	9,800	7,840
エアコンバットII	PC98	8,800	7,040
シムアース	PC98/X68/TOWNS	12,800	10,240
栄冠は君に2	PC98/TOWNS	9,500	7,600
エイリアンシンドローム	X68	5,800	4,640
F-15ストライクイーグルII	PC98/X68	10,800	8,640
天下統一II パワーアップセット	PC98	6,800	5,440
億万長者II	PC98	9,800	7,840
ドラゴンスレイヤー英雄伝説II	88SP	9,800	7,840
ロイヤルブラッド	88SR	7,800	6,240
伊忍道	PC98/88	9,800	7,840
ブランディッシュ	PC98	9,800	7,840
大閤立志伝	PC98	9,800	7,840
くいずとりものちょう	X68	5,300	4,240
ワイアット	TOWNS	12,800	10,240
ソードダンサー	PC98	9,800	7,840
プレリア	PC98	7,800	6,240
銀河英雄伝説IIDX+スペシャル	TOWNS	12,800	10,240
銀河英雄伝説II	PC98/88SR/X68/MSX2	9,800	7,840
ま〜ぷるまぢっく	PC98	7,800	6,240
シュートレンジ	X68	9,800	7,840
大戦略マルチエディタ	PC98	6,800	5,440
ぽっぷるメイル	PC98	9,800	7,840
ぽっぷるメイル	88SR	8,700	6,960
レジオナルパワーII	PC98	9,800	7,840
スターウォーズ	X68	7,200	5,760
ヨーロッパ戦線	PC98	12,800	10,240
ムーンムスト	PC98	8,800	7,040
ハーブン	Mac	12,800	10,240
鋼鉄の騎士	PC98	7,800	6,240
シュヴァルツシルトIII	PC98	12,800	10,240
幻影都市	PC98/MSX2	9,800	7,840
サークII	PC98/88SR/MSX2	8,800	7,040
サイレントメビウス	PC98/X68/TOWNS	14,800	11,840
三国志II	PC98/88SR/X68/MSX2	14,800	11,840
麻雀三国志演義	PC98	9,800	7,840
サバッシュII	PC98/88SR/X68	9,300	7,440
群雄三国志	PC98	7,800	6,240
斬II	PC98	9,800	7,840
ジーザスII	PC98/88SR	8,800	7,040
XMAC-I	MAC	27,800	22,240
XPC-IV	PC98	41,800	33,440
シムシティ	PC98/X68/TOWNS	9,800	7,840
ウォーサム	TOWNS	8,800	7,040
SUZAKU	PC98	9,800	7,840
スピンディジー(II)	PC98	8,700	6,960
バトルチェス	TOWNS	8,800	7,040
風、スローダウン	PC98	9,800	7,840
三国志III	PC98	14,800	11,840
ロードモナーク	PC98/TOWNS	9,800	7,840
ACTOR98	PC98	36,000	28,800
ライフ&デス	PC98	8,800	7,040
ふしぎの海のナディア	PC98	14,800	11,840
プレイメーカーフットボール	PC98	9,800	7,840
キャッスルズ	PC98	9,800	7,840
グラディウスII	X68	9,800	7,840
スペース・クエストIV	PC98	11,000	8,800
指輪物語(I)	PC98	12,800	10,240
雀豪III	PC98	9,800	7,840
ダークレイスII	PC98	7,800	6,240
ダイナソア	88SR	8,700	6,960
マイト&マジックIII	PC98	12,800	10,240
大平洋の嵐DX	PC98/88VA	14,800	11,840
大航海時代	PC98/88SR/X68/MSX2	9,800	7,840
大航海時代	TOWNS	11,800	9,440
大戦略III'90	PC98/X68	9,800	7,840
ステラテゴ	PC98	8,800	7,040

ソフト名	発売機種	定価	販売価格
ロードス島戦記II	PC98	9,800	7,840
パワーモンガー	PC98/X68	12,800	10,240
キャメルトライ	X68	8,800	7,040
雀皇登龍門II	PC98	9,800	7,840
アーリーキングダム	PC98	12,800	10,240
ドラゴン創世紀	PC98	12,800	10,240
提督の決断	PC98/88SR/88VA/X68/MSX2	14,800	11,840
提督の決断	TOWNS	16,800	13,440
アークスIII	PC98	9,800	7,840
天下統一II	PC98	9,800	7,840
関ヶ原	PC98/TOWNS	12,800	10,240
元朝秘史	PC88SR	9,800	7,840
ミュージックラルフ	PC98/88	14,800	11,840
ドラゴン・スレイヤー 英雄伝説	PC98/88SR/MSX2/TOWNS	8,700	6,960
機動戦士ガンダムアドバンスド	PC98	9,800	7,840
水龍外伝	PC98	6,800	5,440
ライフISミュージック	PC98	12,800	10,240
プロサッカー68	X68	9,800	7,840
沈黙の艦隊	PC98	12,800	10,240
ブランディッシュ	TOWNS	9,800	7,840
KIGEN	TOWNS	9,800	7,840
信長の野望 武将風雲録	PC98/X68/88SR/MSX2	9,800	7,840
インフェステーション	TOWNS	8,800	7,040
銀河英雄伝説II DX+Set	PC98/X68	12,800	10,240
銀河英雄伝説II DX+Kit	PC98/X68	5,000	4,000
織田信長	PC98	9,800	7,840
WOLF PACK	PC98	11,800	9,440
遥かなるオーガスタ	PC98/X68/TOWNS	12,800	10,240
パロディウスだ！	X68	9,800	7,840
ジャパンパッシング	PC98	8,800	7,040
極(きわめ)	PC98	12,800	10,240
激闘の地	PC98	8,800	7,040
レッサーメルン	PC98	9,800	7,840
F-19ステルス	PC98	12,800	10,240
コマンドHQ	PC98	11,800	9,440
クラシックロード(1)	PC98	9,800	7,840
ティラムバラム	PC98	9,800	7,840
ドラゴンスレイヤー英雄伝説II	PC98	9,800	7,840
君の名は(2)	PC98	9,800	7,840
新宿物語	PC98	7,800	6,240
PRISM98	PC98	14,800	11,840
ポピュラス	PC98/X68	9,800	7,840
パワーシンガー	PC98	9,700	7,760
ベブルビーチの波濤(HD専用)	PC98	14,800	11,840
CCT98III	PC98	20,000	16,000
MIDI サウルス	MSX2	19,800	15,840
テセラ	PC98	8,800	7,040
アトラス	TOWNS	10,800	8,640
エメラルドドラゴン	TOWNS	11,800	9,440
森田の将棋II	PC98/X68	10,000	8,000
やじうまペナントレース1991	PC98/88SR	9,800	7,840
マーダークラブDX	TOWNS	9,800	7,840
プリンスオブペルシャ	TOWNS	9,800	7,840
魔法少女リナ	PC98	9,800	7,840
大戦略IV	PC98	9,800	7,840
セブンカラーズ	PC98	7,700	6,160
財閥銀行	PC98	12,800	10,240
ダイヤモンドプレイヤーズ	PC98	12,800	10,240
風林火山	PC98	3,800	3,040
将棋聖天	TOWNS/X68	14,800	11,840
レミングス	PC98	9,800	7,840
ハイパークラシックオペレーション	TOWNS	9,800	7,840
斬II シナリオコレクション	PC98	4,200	3,360
レッドストームライジング	PC98	10,800	8,640
ロードス島戦記	PC98/88VA/MSX2/X68	9,800	7,840
ロードス島戦記・福神漬	PC98/MSX2	3,800	3,040
ワールドゴルフIII	PC98/88SR/X68	8,800	7,040

美少女グラフィクスコーナー

ソフト名	発売機種	定価	販売価格
卒業	PC98	11,800	9,440
美少女通信	PC98	6,800	5,440
ドラゴンプリンセス	PC98	7,800	6,240
FOXYII	PC98/X68/MSX2	7,800	6,240
魔女っ子クミ	PC98	9,800	7,840
Dr.Stop	PC98/X68	6,800	5,440
トラフィックコンフュージョン	PC98	9,800	7,840
ELLE	PC98/TOWNS/X68	7,800	6,240

ソフト名	発売機種	定価	販売価格
復活祭	PC98	7,800	6,240
D・P・S SG set2	PC98/88VA/X68/TOWNS	6,800	5,440
クリスタルクエスト	PC98	7,800	6,240
アリスの館II	PC98	4,800	3,840
アリスの館	TOWNS	6,800	5,440
麻雀王伝説	PC98	9,800	7,840
星の砂物語II	PC98/X68	8,800	7,040
アルミスト	PC98	9,800	7,840
CAL(2)	PC98/X68	7,800	6,240
レッスルエンジェルズ	PC98	7,800	6,240
ホットプリントII	PC98	7,800	6,240
妖獣クラブII	X68	7,800	6,240
ビースト2	PC98	8,800	7,040
シャングリラ	PC98/TOWNS/X68	7,800	6,240
48夜物語	PC98	7,800	6,240
キミだけに愛を	PC98/X68/MSX2	7,800	6,240
早乙女学園 ブルーウインド	PC98/88SR/X68/MSX2	7,800	6,240
ジョーカー2	PC98/X68	7,800	6,240
KISS	PC98	7,800	6,240
雀ボーグすずめ	PC98/88SR/MSX2	7,800	6,240
スーパーバトルスキンパニック	PC98	9,800	7,840
CARAT	PC98	7,800	6,240
フォボス	PC98	7,800	6,240
シャルム	PC98	6,800	5,440
ミラージュ	PC98	7,800	6,240
プルミエール	PC98	7,800	6,240
狂った果実	PC98	7,800	6,240
夢二	PC98	7,800	6,240
DOR	PC98	6,800	5,440
ドラゴンピンク	PC98	8,800	7,040
ジョーカー 1+2	TOWNS	8,800	7,040
D.P.S.	PC98/88SR/X68	5,800	4,640
D.P.S.SG	PC98/88VA/X68/TOWNS/MSX2	6,800	5,440
DE・JAII	PC98	8,800	7,040
電脳学園(4)	PC98	9,800	7,840
ランス(3)	PC98/X68	6,800	5,440
闘神都市	PC98/TOWNS/X68/MSX2	6,800	5,440
ドアII	PC98/X68	6,800	5,440
ドラゴンナイト	PC98/88SR/X68/MSX2	6,800	5,440
ドラゴンナイト2	PC98/88SR/X68/MSX2	7,800	6,240
PREMIUM	PC98/X68/TOWNS	7,800	6,240
ヌーク	PC98	7,800	6,240
ドラゴンナイトIII	PC98	7,800	6,240
コンチネンタル	PC98/X68/MSX2	8,800	7,040
煩悩予備校(2)	PC98/X68	7,800	6,240
きゃんきゃんバニー プルミエール	TOWNS	9,800	7,840
ピーチアップ総集編	MSX	6,800	5,440
死靈の叫び	PC98	8,800	7,040
My eyes！	PC98/X68	7,800	6,240
天神乱魔	PC98	7,800	6,240
My eyes！	TOWNS/MSX2	7,800	6,240
麻雀遊園地	PC98	7,700	6,160
華麗なる人生	PC98	8,800	7,040
D・P・S SG set3	PC98/88VA	6,800	5,440
D・P・S SG set3	TOWNS/X68	6,800	5,440
秘密の花園	PC98	7,800	6,240
蘭丸	PC98	9,800	7,840
プリンセスメーカー	PC98/MSX2	14,800	11,840
クインティア	PC98	8,800	7,040
雀OH！クエスト	PC98/X68	7,800	6,240
ボッキー	PC98/88SR/MSX2	7,800	6,240
ボッキー2	PC98/88SR	8,800	7,040
2069AD	PC98/TOWNS/X68	6,800	5,440
ギゼ	PC98	7,800	6,240
Bacta	PC98	7,800	6,240
image	PC98/X68	7,800	6,240
妖獣クラブカスタム	PC98	7,800	6,240
やりたい放題2	PC98/88SR/X68/MSX2	6,800	5,440
秘密の花園・君だけに	TOWNS	12,800	10,240
妖獣クラブ	X68	6,800	5,440
アマランスII	PC98	9,800	7,840
ランス	PC98/88SR/X68/TOWNS/MSX2	6,800	5,440
ランス2	PC98/X68/MSX2/88SR	6,800	5,440
RUNRUN狂走曲	PC98/88SR	7,800	6,240
ドラゴンピンク	PC98/X68	8,800	7,040
恋の長野慕情	PC98	7,800	6,240
舞	PC98	6,800	5,440
レイ・ガン(RAY・GUN)	PC98/88SR/X68	6,800	5,440
女教師	PC98	7,800	6,240
人形使い	PC98	8,800	7,040

大廉売 50% OFFコーナー

アドバンスド・ロードモナーク	PC-98 5インチ / PC-98 3.5インチ 共	9,800	➤	¥4,900
関ケ原	PC-98 5インチのみ	12,800	➤	¥6,400

数に限りがございますので、このコーナーの商品に限り必ずお電話にてご予約願います。
商品がなくなり次第、廉売を終了させていただきますので、あらかじめご了承願います。

お求め方法

- ●お送りする商品はすべて新品です。
- ●住所・氏名・電話番号・商品名・使用機種・メディアを記入した申込書と共に現金書留もしくは為替にてご注文下さい。代金引換をご希望の場合は電話または必要事項を記入したはがきでお申し込み下さい。(尚、代金引換手数料として1本につき500円が必要です。)
- ●左のリストに載っていない商品もすべて定価の20%引きです。
- ●消費税は必要ありません。
- ●商品リストの中には、未発売のものも含まれている場合があります。未発表の商品をご注文の場合は、予約扱いとし発売され次第、送品させていただきます。

お申し込み・お問い合わせ

グランプリソフト
通信販売 係

〒537 大阪市東成区中道4丁目6-9
(平成ビル4階)
電話 06(973)7060
営業時間/11:00〜18:00(日・祝休業)

海外輸入ソフト
最新作ぞくぞく入荷!!

WE CARRY ALL VIDEO GAMES
(PAL AND NTSC) DUTY FREE
CALL OR VISIT OUR LOCATION

取扱店募集中!! 詳しくは
☎にて、担当青木まで。

ジェネシス
☆マークのソフトアダプター不要

メガドライブ変換アダプター	¥ 2,000
テトリス	☆¥ 9,800
マーブルマッドネス	☆¥ 8,900
NHLホッケー	☆¥ 8,900
デザートストライク	☆¥ 8,900
ウィンターチャレンジ	☆¥ 7,900
RBIベースボール3	¥ 7,900
ヘビノバ(ROM版)	¥ 8,200
マリオレミュホッケー	¥ 7,900
F—22インターセプター	☆¥ 8,900
M—1バトルタンク	¥ 8,900
テストドライブII	¥ 8,800
ジョンマーダンフットボール	☆¥ 8,900
アーネストエバンス(ROM版)	¥ 8,900
ジョーダンVSバード	☆¥ 8,900
アーチライバル	¥ 8,800
ターミネーター	¥ 8,600

SUPER NES

SFC変換アダプター	¥ 3,900
ストリート ファイター2	¥TEL
スーパーバトルタンク	¥ 9,800
スーパースコープ6	¥19,800
ウルトラマン グレート	¥ 9,800
ピットファイター	¥ 9,600
ワイアラエ カントリークラブ	¥ 9,800
WWFスーパースター	¥ 9,600
アダムスファミリー	¥ 9,600
スペースフットボール	¥ 9,800
ファンハウス	¥ 9,800

IBM—PCコンパチ機
486DX-33MHz/128Kキャッシュ
HDD100MB/4MB RAM
ミドルタワー，FDD 3.5＋5インチ
キーボード，モニター14インチ，S-VGAカード付
大特価 ¥358,000

LYNX

LYNX II AC付	¥19,800
ROCOTRON	¥ 5,900
NINJA外伝	¥ 5,900
TOKI	¥ 5,900
スタン ランナー	¥ 5,900
ウォーバーズ	¥ 5,900
ハードドライビン	¥ 5,900
クリスタルマインズII	¥ 5,900

ゲームボーイ
変換アダプター不要

NASCARファースト	¥ 5,800
シンプソンズ	¥ 5,800
スケート オブ ダイ	¥ 5,800
ディズ オブ サンダー	¥ 5,800
R. C PRO AM	¥ 5,800
ボージャクソン	¥ 5,800
NFLフットボール	¥ 5,800

商品を注文する場合は、電話で必ず商品の在庫と（商品＋送料＋消費税）の金額を確認して下さい。
上記以外のソフト・アクセサリー多数あり。

株式会社 カクタ
エックスワン 通販部

〒101 東京都千代田区外神田3-13-7
TEL 03—3255—5461
FAX 03—3253—8136

通信販売のご注文は別紙に、品名、金額、住所、氏名、TELを明記の上、現金書留でお申し込み下さい。

AMIGAのプロショップだ!

アミガ PDS 2000タイトル在庫
IBM PDS 800タイトル在庫

AMAX II PLUS W/O ROM	69, 000
AMIGA 2000 V2. 04+ECS	174, 000
AMIGA 2000HD/40MB OUANTUM	219, 000
AMIGA 2000 KEYBOARD	23, 600
AMIGA 2000 POWER SUPPLY	35, 200
AMIGA A500 PLUS(PAL220V)	119, 000
AMIGA A500V1. 3(PAL, 220V)	109, 000
AMIGA 2010 DISK DRIVE(INTERPAL)	22, 600
AMIGA 1960 MONITOR	104, 000
AMIGA A500-DS STARTER KIT V1. 3 NTSC	68, 000
AMIGA A600(PAL 220V)COMPUTER	94, 000
AMI GA A600HD(PAL,220V,V2.04)COMPUTER	128, 000
AMIGA MINGEN GENLOCK A500/2000	38, 800
ADSPEED ACCELERATOR A500	29, 800
AMIGA 1000 KEYBOARD	23, 600
VXL30 ACCELERATOR, A500	69, 000
AMIGA 3000 25MHz 52MB+040 ACCEL	745, 000
AMIGA 3000T 25MHz FULL TOWER CASE	625, 000
AMIGA 3000UXB UNIX	799, 000
V1. 3 ROM ONLY	8, 900
V2. 04 ROM ONLY	9, 800
AMIGA 3010 DISK DRIVE(INTERNAL)	22, 600
VIDEO TOASTER V2. 0 UPGRADE KIT	64, 000
AMIGA A500 PSU(NO BOX)	9, 800
23-15/23-21PIN RGB CABLE	8, 900
UPGRADE V2. 04(ROM DISK & MANUAL)	15, 400
A2630 ACCELERATOR 68030+4MB	199, 000
ROM SET FOR AMAX II PLUS	25, 000
OMB/OMB SCSI CONTROLLER A500	56, 000
EMPLANET	TEL
OMB/OMB SCSI CONTROLLER A2000	43, 000
A501 RAM EXPANSION ROBOTICS 512K	8, 000
A520 VIDEO ADAPTOR PAL VERSION	9, 800
A500 MEMORY EXPANSION 2. 5MB	39, 800
AMIGA 23PIN FEMALE CONNECTOR	500

A500 REPLACEMENT DRIVE	18, 800
A500 REPLACEMENT KEYBOARD	18, 400
A500/500+ BLIZZARD MEMORY BOARD	29, 800
ZEUS(ACCEL+SCS I II)A2000	390, 000
IMPACT VISION 24	298, 000
COMMOOORE REPLACEMENT MOUSE(NO BOX)	8, 400
CDTV(NTSC)	139, 000
CDTV SUPPORT KIT(KEYBOARD+DRIVE+MOUSE)	48, 400
DC-TV(NEWEST REVISION)	68, 000
EASY AMOS	10, 800
DELUXE PAINT IV	24, 800
MEGACHIP 2000 W/SUPER AGNUS	58, 800
DELUXE VIDEO III	24, 800
SCENERY ANIMATOR	19. 800
EXTERNAL FLOPPY DRIVE FOR AMIGA A500	19, 800
ETHERNET 2065 CARD	59, 900
VIDEO TOASTER V2. 0	298, 000
FAST PAL UPGRADE KIT FOR VXL 30 ACCELERATOR	19, 800
A3000 V2. 04 UPGRADE KIT	14, 900
IMAGE MASTER	34, 000
GVP A500 DRIVE 52MB QUANTUM ＋φMB	96, 000
GVP A500 DRIVE 105MB QUANTUM ＋φMB	135, 000
GVP A500 DRIVE 120MB QUANTUM ＋φMB	149, 000
GVP SERIES II ACCELERATOR A2000	
22mhz+1MB+math co	136, 600
25mhz+1MB+math co	147, 300
40mhz+4MB+math co	218, 000
The Gtorce 40mhz+4MB+math co	249, 000
50mhz+4MB+math co w/SCSI	323, 000
GVP 120MB/OMB HARD DISK A2000	98, 000
SWITH IT V1. 3↔V2. 04	9, 800
MULTISTART II V1.3-2.04	14, 500
SAC/C LATICE C V5. 1	35, 500

Hi-Q TOWER, A500	119, 000
IMAGINE 2	48, 600
SUPRA V32 MODEM W/CABLE＋SOFTWARE	49, 800
SUPRA V32bix MODEM W/CABLE＋SOFTWARE	64, 000
8373 SUPER DENISE CHIP	9, 100
8520 CHIP	2, 400
EPROM FOR A2091 SCSI CONTROLLER	7, 500
MAVERICK	8, 900
BACKUP BUDDYV2. 04 FOR MAVERICK	29, 800
PIXEL 3D V2. 0	13, 800
X-COPY PRO	11, 900
ACTION REPLAY 500/2000	18, 900
SYNCRO EXPRESS III	18, 900
LOCK PICK(COPY TOOL)	11, 900
AMIGA FORMAT MAGAZINE	1, 900
AMIGA ACTION MAGAZINE	1, 900
AMIGA COMPUTING MAGAZINE	1, 900
AC'S GUIDE SUMMER EDIT	1, 900
CU AMIGA/AMIGA GAME/AMIGB POWER他	1, 900

IBM—PC周辺
何でもご相談
お受けしています

CD-ROM	99, 800
HDD 200MB QUANTUM	112, 000
HDD 200MB MAXTUR	99, 800
GRAPHIC ACCEL D. Stealth S3	45, 000
SUPER VGA ET-4000	19, 000
SOUND BLASTER PRO	38, 000
SOUND BLASTER PRO II	38, 000
IMAGE SCANNER SCANMAN256	49, 000
ZOOM FAX MODEM	37, 000
WINDOWS DRAW3. 0	25, 000
T. MASTER WEAPON CONTROL	15, 500
T. MASTER FLIGHT CONTROL	15, 500
486DX-33/128K BOARD	129, 000
220W POWER SUPPLY UNIT	9, 300
CASE FULL TOWER	16, 000
CASE MIDDLE TOWER	12, 000

AMIGA GAMES
(PAL.方式)

F1 GRANDPRIX	6, 500
TURBO CHALLENGE2	6, 500
ANOTHER WORLD	7, 200
ROBOCOP3	6, 800
WOLF CHILD	7, 400
GUY SPY	6, 900
DYNA BLASTER	7, 200
PINBALL DREAMS	5, 800
STRIKER	6, 900
PROJECT X	6, 900
PARASOL STAR	6, 900
TITUS THE FOX	7, 200
EPIC	7, 400
VROOM	6, 900
TERMINATOR 2	7, 200
JAGUAR XJ220	5, 900
ALIEN BREED	6, 900
FIRE & ICE	6, 900
SPIDYA	6, 900
FIRST SAMURAI/MEGALOMANIA	7, 300

IBM—PC GAMES
(NTSC方式)

ULTIMA UNDER WORLD	9, 800

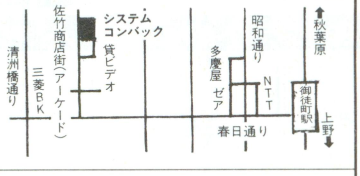

店頭・通販
輸入代行屋
木曜定休

a beautiful amiga life for you

システムコンバック

〒110 東京都台東区台東4-22-10
中屋ビル3階
TEL：03—3837—8689

九州のSUPER SHOP

アプライドの超高額買取りバリ高か〜〜!

SUPER SHOPはここが違う!!

★商品到着後翌日までに、査定連絡!即入金!バリ早か〜〜!★パソコン以外でも何でも買取れます。!バリ高か〜〜!

アプライドが買取れるもの:パソコン・パソコン周辺機器・ワープロ・ファミコン・ゲームソフト・オーディオ・カメラ・電子楽器(キーボードなど)・ビデオ・CD・LD・レコード・図書券・商品券など・古銭・切手・古本などなどな〜んでも高く買います!!

★印商品 高額 買取り中!!

〈買取り価格一覧〉

市場相場に伴い買取り価格は常に変動します。(8/1現在)
この買取り価格は、システムディスク・マニュアル・箱など全て揃った価格です。

九州初登場総合買取りセンター OPEN

パソコン本体	
★NEC PC-9801FA2	→¥ 250,000
NEC PC-9801FS	→¥ 192,000
NEC PC-9801FX	→¥ 153,000
★NEC PC-9801DA2	→¥ 210,000
NEC PC-9801RA21	→¥ 170,000
NEC PC-9801RA2	→¥ 150,000
NEC PC-9801RS21	→¥ 120,000
NEC PC-9801DX2	→¥ 120,000
NEC PC-9801RX21	→¥ 105,000
NEC PC-9801RX2	→¥ 95,000
NEC PC-9801VX21	→¥ 75,000
NEC PC-9801DO+	→¥ 70,000
NEC PC-9801DO	→¥ 60,000
NEC PC-9801CV21	→¥ 65,000
NEC PC-9801UV11	→¥ 55,000
NEC PC-9801UV21	→¥ 45,000
NEC PC-9801UV2	→¥ 40,000
NEC PC-9801LV22	→¥ 35,000
NEC PC-9801LV21	→¥ 20,000
NEC PC-9801NC	→¥ 240,000
NEC PC-9801NS20	→¥ 100,000
NEC PC-9801NS	→¥ 60,000
NEC PC-9801NV	→¥ 45,000
NEC PC-9801N	→¥ 40,000
★NEC PC-9801NSE	→¥ 130,000
★NEC PC-9801NST	→¥ 150,000
EPSON PC-486GR2/5	→¥ 252,000
EPSON PC-486GF2/5	→¥ 192,000
EPSON PC-386S	→¥ 170,000
EPSON PC-386GS2	→¥ 185,000
EPSON PC-386P	→¥ 120,000
EPSON PC-386GE2	→¥ 130,000
EPSON PC-386V-STD	→¥ 130,000
EPSON PC-386M-STD	→¥ 120,000
EPSON PC-386VR-STD	→¥ 105,000
EPSON PC-386LSR	→¥ 135,000
EPSON PC-386LS-STD	→¥ 80,000
EPSON PC-286VX-STD	→¥ 80,000
EPSON PC-286VG-STD	→¥ 80,000
EPSON PC-286VF-STD	→¥ 60,000
EPSON PC-286VS-STD	→¥ 65,000
EPSON PC-286UX-STD	→¥ 60,000
EPSON PC 286US-STD	→¥ 45,000
EPSON PC 286LP-STD	→¥ 80,000
EPSON PC 286LST	→¥ 110,000
EPSON PC 286LS-STD	→¥ 90,000
EPSON PC 286LE-STD	→¥ 50,000
EPSON PC 286LF-STD	→¥ 65,000
EPSON PC 286L-STD	→¥ 30,000
EPSON PC 286BOOKL	→¥ 155,000
EPSON PC 286BOOKS	→¥ 60,000
EPSON PC 386NOTEW	→¥ 100,000
★EPSON PC 386NOTEA	→¥ 120,000
EPSON PC 286NOTEF	→¥ 40,000
EPSON PC CLUB	→¥ 50,000
SHARP X68 SUPER HD	→¥ 145,000
SHARP X68 EXPERT2 HD	→¥ 115,000
SHARP X68 EXPERT	→¥ 85,000
SHARP X68 PRO2 HD	→¥ 95,000
SHARP X68 PRO HD	→¥ 90,000
SHARP X68 PRO	→¥ 80,000
SHARP X68 ACE HD	→¥ 75,000
SHARP X68 ACE	→¥ 65,000
FUJITU TOWNS80H+DP531	→¥ 170,000
FUJITU TOWNS40H+DP531	→¥ 140,000
FUJITU TOWNS20F+DP531	→¥ 100,000
FUJITU TOWNS2F+DP531	→¥ 70,000
APPLE MAC II si(5M.40)Set	→¥ 200,000
APPLE MAC CLASIC	→¥ 40,000
APPLE MAC CLASIC(2M.45)	→¥ 55,000

プリンタ	
NEC PC-201X	→¥ 50,000
NEC PC-PR201J	→¥ 40,000
NEC PC-PR201B	→¥ 20,000
NEC PC-PR201V2	→¥ 30,000
NEC PC-PR201 80A	→¥ 80,000
NEC PC-PR201H3	→¥ 28,000
NEC PC-PR201G	→¥ 30,000
NEC PC-PR150VH	→¥ 30,000
NEC PC-PR150VL	→¥ 25,000
NEC NM9950 2	→¥ 20,000
NEC NM9950	→¥ 10,000
NEC PC-PR101G2	→¥ 20,000
NEC NM-4150	→¥ 50,000
EPSON VP-4800	→¥ 50,000
EPSON VP-135EX	→¥ 15,000
EPSON VP-1600	→¥ 35,000
EPSON VP-1500	→¥ 28,000
EPSON AP-800	→¥ 20,000
EPSON AP-850 ・¥	→¥ 25,000

中古本体	
スーパーファミコン	→¥ TEL
ファミコン	→¥ 4,000
ゲームボーイ	→¥ 3,000
ディスクシステム	→¥ 1,300
ツインファミコン	→¥ 8,000
PCエンジン(白)	→¥ 4,000
〃 (シャトル)	→¥ 3,500
〃 (コアグラ)	→¥ 4,500
〃 (コアグラII)	→¥ 5,000
〃 スーパーグラフィックス	→¥ 4,500
〃 (GT)	→¥ 12,000
CD-ROM2 Ver1.0	→¥ 11,000
〃 Ver2.1	→¥ 16,000
PCエンジンDOO	→¥ 22,000
メガドライブ	→¥ 4,000
メガCD	→¥ 16,000
ゲームボーイ	→¥ 4,000
ゲームギア	→¥ 4,000
ネオ・ジオ	→¥ 17,000

サプライ	
GGワイドギア	→¥ 400
GTTVチューナ	→¥ 3,800
MDアーケードパワースティク	→¥ 2,300
MDコントロールパッド	→¥ 600
MDメガアダプター	→¥ 800
FCジョイカードMK2	→¥ 300
FCパックスパワーグローブ	→¥ 300
GBサウンドボーイ	→¥ 500
GB充電式ACアダプタ	→¥ 1,600
PC XE-IPROHE	→¥ 3,800
PC ターボパットグレー	→¥ 600
PC 天の声2	→¥ 1,600
PC バックアップブースター I	→¥ 3,300
SF JBキング	→¥ 2,800
SF ステレオAVケーブル	→¥ 400

攻略本	
定価300円〜499円まで	→¥ 100
定価500円〜999円まで	→¥ 200
定価1,000円〜1,499円まで	→¥ 300
定価1,500円〜	→¥ 400

買取り急上昇!!

※ソフトの買取り価格は、お電話にてお問い合せ下さい。

ファミコン
赤川次郎の幽霊列車
アフターバーナー
イース3
囲碁指南
囲碁名鑑
いただきストリート
ウィザードリィ
A列車で行こう
絵描衛門
ゴルフグランドスラム
ぎゅわんぶらぁ自己中心派2
快傑ヤンチャ丸2
勝馬伝説
川の主釣り
がんばれゴエモン2
SD刑事ブレイダー
オセロ
おたくの星座
クォーターバックスクランブル
くにおくんの時代劇だよ全員集合
甲子園
五目ならべ

ゲームボーイ
アレサII
一発逆転!勝馬王DX
ウィザードリィ外伝
ウィナーズホース
エレベーターアクション
オセロ
将棋
少年アシベ遊園地パニック
聖剣伝説FF外伝
大戦略

メガドライブ
アイラブミッキーマウス
アークス オデッセイ
アドバンスト大戦略
アウトラン
エイリアンストーム
エルヴィエント
片山まさゆきの麻雀道場
ギャラクシーフォース2
球界道中記
空牙
ゲイングランド
三国志 乱世の英雄たち
ジャンボ尾崎のスーパーマスターズ
ジョーモンタナフットボール
ジュエルマスター
スーパーバレーボール
スーパーモナコGP
ストライダー飛龍

PCエンジン
R-TYPE2
ヴァリス4
ウルトラボックス4号(CD)
F1サーカス91
F1ドリーム
改造町人シュビビンマン2
クイズアベニュー(CD)
コズミックファンタジー2
コブラ2(CD)
コラムス
シャーロックホームズの探偵講座
スーパーバレーボール
スーパー桃太郎電鉄
精霊戦士スプリガン(CD)
ゼロヨンチャンプ
聖龍伝説モンビット
大旋風カスタム
ダウンロード2
ニュートピア2

スーパーファミコン
BIG RUN
F-ZERO
SDザ・グレートバトル
アクトレイザー
ウルトラマン
エリア88
ガデュリン
がんばれゴエモン
グラディウス3
シムシティ
ジャンボ尾崎のホールインワン
スーパーR-TYPE
スーパーウルトラベースボール
スーパースタジアム
スーパーテニス
スーパープロフェッショナルベースボール
スーパーマリオワールド
ダライアスツイン
ドラッケン
ハイパーゾーン
パイロットウィングス
バトルドッジボール
ファイナルファイト
ポピュラス
ボンザバル
ワンダラーフロムイース
初段 森田将棋
白熱 プロガンバリーグ

APPLIED買取りセンター直通
0120 FreeDial 0120-488998
買い取り専用FAX 092-481-6143

アプライドの買取方法は3パターンあるんだ!

発送の場合
宅配便などでアプライドにお送り下さい
商品到着後翌日までには査定価格の連絡をします
お支払い方法は
・現金書留
・口座振込み
のどちらかです
振込希望の方は口座番号と名前のフリガナをお忘れなく

直接お店に持込みの場合

身分証明
商品と身分証明書と印鑑をお持ちください

ぼくが、その場で査定します。よろしく!!

出張買取の場合
Free Dial 0120-488998 にお電話下さい!! お客様の都合に合せます!
指定の時間に車でご自宅までうかがいます。
その場で査定即金でお支払いします!!
出張買取りは福岡市周辺のみです

通信販売用お振込み先
西日本銀行赤坂門支店
普No.0915753 アプライド㈱

アプライド博多店
担当:室園
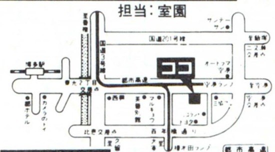

大駐車場完備
〒812 福岡市博多区豊2丁目3−10
TEL(092)481-7800・FAX(092)481-7651
年中無休/営業時間AM9:00〜PM7:00

アプライド福岡店
担当:松村
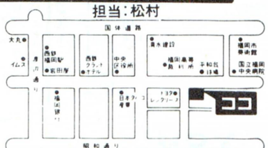

駐車場完備
〒810 福岡市中央区大手門1-1-1 平和台ビル1F
TEL(092)712-8099・FAX(092)751-2112
営業時間(平日/AM10:30〜PM8:00 日・祭/AM10:00〜PM8:00)

アプライド大橋店
担当:高本

駐車場完備
〒815 福岡市南区向野2丁目12−30
TEL(092)542-1155・FAX(092)542-1156
営業時間(月〜木/AM11:00〜PM8:00 金・土/AM11:00〜PM9:00 日・祭/AM10:00〜PM8:00)

アプライド久留米店
担当:島原
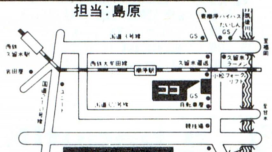

大駐車場完備
〒830 久留米市東櫛原町字渕の上町293−1
TEL(0942)33-7968・FAX(0942)33-8285
年中無休/営業時間AM9:00〜PM7:00

アプライド熊本店
担当:新
大駐車場完備
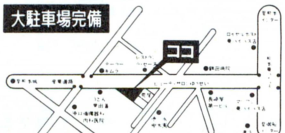

〒862 熊本市保田窪2丁目1−26
TEL(096)384-0901 FAX(096)384-8881
年中無休/営業時間AM10:00〜PM10:00

新品・中古のパソコン・ソフトの御購入も各店へお問い合わせ下さい。

JAPAN C/COM

24時間 テレホン・プライス インフォメーション 03-3251-0631
最新情報・特価品情報をテープにてご案内致します。

秋葉原より お申し込みは ☎03-3258-6301

FUJITSU FMTOWNS II モデルCX20セット	FUJITSU FMTOWNS II モデルUX20セット	SHARP X68000 Compact
(本体)FM-TOWNS II・モデルCX20 (ディスプレイ)FMT-DP-533 (テンキー付キーボード)FMT-KB107/207 定価合計¥432,800	(本体)FM-TOWNS II・モデルUX20 (テンキー付キーボード)FMT-KB107/207 定価合計¥318,000	(本体)CZ-674C-TN (ディスプレイ)CZ-608D-TN 定価合計¥392,800
JCC特価¥289,800	JCC特価¥218,000	TEL特価

NEC PC-9801NS/T	NEC PC-9801NC	東芝 J3100EZ
¥288,000	¥598,000	¥248,000
¥188,000	¥381,000	¥188,000

NEC PC-9801FX2/U2	NEC PC-9801FS2/U2	EPSON PC-486GF2/5
¥278,000	¥348,000	¥348,000
¥185,000	¥225,000	¥248,000

FM-TOWNS周辺大特集!!

■ハードディスク

●システムサコム

HD-J040	¥61,800
HD-J100	¥87,800
HD-J130	¥103,000
HD-J170	¥125,000

●ニューテック

NT-Jr100FM	¥87,800
NT-180FM	¥118,000

●ロジテック

LHD-FM50	¥64,800
LHD-FM100	¥85,800

■プリンター

●Fujitsu

JOYRITER FP-110	¥37,800
FMPR-204B	¥89,800

■メモリー

●I/Oデータ

FJ-SIM-2ME	¥14,800
FJ-SIM-4ME	¥24,800
FJ-SIM-8ME	¥45,800

●メルコ

XMT-2000L	¥14,800
XMT-4000L	¥28,800
XMT-8000L	¥55,800

●八戸ファーム

HM-V01T	¥10,800
HM-V02T	¥14,800
HM-V04T	¥28,800
HM-V08T	¥52,800

■モデム・スキャナー

●Fujitsu

モデムカード2400	¥34,800
モデムカード1200	¥21,800
FMMD-311G	¥24,800
FMSC-201G(スキャナ)	¥65,800
FMSC-611G(スキャナ)	¥125,000

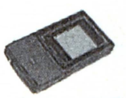

パソコン・ワープロ

NEC	PC-9801NS/L	¥198,000
NEC	PC-9801NS/T40	¥259,800
NEC	PC-9801NS/T80	¥285,000
NEC	PC-9801FA2/U2	¥276,000
EPSON	PC-386NWR2	¥169,800
EPSON	PC-486GF3	¥265,000
EPSON	PC-486GR2/5	¥324,800
EPSON	PC-486GR3	¥339,800
EPSON	PC-386GE2/5	¥175,000
EPSON	PC-386GE3	¥198,000
東芝	J3100SL001VW	¥238,000
東芝	Rupo JW-95JV	¥109,800
東芝	Rupo JW-95KV II	¥144,800
東芝	Rupo JW-98UP II	¥179,800
SHARP	ミニ書院 WD-A551	¥127,800
SHARP	ミニ書院 WD-A750	¥157,800
富士通	OASYS30LX401	¥131,000
Panasonic	FW-U1P611	¥147,800

ディスプレイ・プリンタ

NEC	PC-KD881	¥76,000
NEC	PC-KD1511	¥80,800
NEC	PC-KD1512	¥61,800
EPSON	CR-5500	¥85,800
山水電気	PD-14M	大特価
SHARP	CU-14FDB	¥39,800
SHARP	CU-14TV	¥69,800
SONY	GVM-1411 (ケーブル チルト台付)	¥119,800
三菱	XC-1498C II	¥45,800
三菱	XC-98V3	¥55,800
ICM	RB-01P	¥27,800
ICM	AB-01P	¥49,800
NEC	PC-PR101/T165	¥82,800
NEC	PC-PR201/63	¥85,800
NEC	PC-PR201/63A	¥109,800
EPSON	AP-1000PC	¥66,800
EPSON	VP-1047PC	¥61,800
EPSON	VP-2061PC	¥85,800
Canon	BJ-10Vカスタム	¥39,800
Canon	BJ-10Vセレクト	¥49,800
Canon	BJ-15V	¥64,800
Canon	BJ-330J(BJV付)	¥105,800
Canon	LBP-A404E	¥159,800
Canon	LBP-B-406E	¥258,000
Canon	LBP-A-304E	TEL特価
東芝	DynaPrinter PR-48	¥48,800

ハードディスク

ICM	PACK-A80	¥79,800
ICM	PACK-A120	¥99,800
ICM	PACK-E80	¥69,800
ICM	PACK-E120	¥89,800
ICM	FT-120-DB	¥84,800
ICM	FT-180-DB	¥112,800
ICM	FT-240-DB	¥128,000
ICM	FT-100N-FB	¥83,800
ICM	INTER-120FE-FB	¥84,800
ICM	INTER-180FE-FB	¥112,800
ICM	INTER-240F-FB	¥132,800
ICM	INTER-120GE	¥84,800
ICM	INTER-180GE	¥112,800
ICM	INTER-240G	¥128,000
ICM	C♭40	¥59,800
ICM	C♭80	¥79,800
キャラベル	AV-040SXE	¥45,800
キャラベル	AV-080SXE	¥57,800
キャラベル	AV-125SXE	¥79,800
コンピュータリサーチ	CRC-SCS100	¥69,800
TEAC	PH-130	¥84,800
TEAC	HD-101A	¥68,000
TEAC	HD-1101	¥80,500
日本テクサ	TRUST-NE125	¥87,800
日本テクサ	DynaPACK 40V	¥69,800
日本テクサ	DynaPACK 60	¥99,800
日本テクサ	DynaPACK 80	¥114,000
日本テクサ	TRUST-FA120	¥78,800
日本テクサ	TRUST-FA240	¥109,800
日本テクサ	TRUST-IN80S	¥79,800
日本テクサ	TRUST-120L	¥76,800
日本テクサ	STATION-120LBS	¥85,800
日本テクサ	STATION-240LBS	¥118,000
緑電子	びるとN40	¥42,800
緑電子	びるとN80	¥62,800
緑電子	びるとN120	¥79,800
緑電子	びると館	¥37,800
緑電子	A-100(DOODA)	¥67,800
緑電子	A-120(DOODA)	¥76,800
ロジテック	LHD-NS130	¥84,800
ロジテック	SHD-S100J	¥74,800
ロジテック	SHD-S200J	¥115,800
ロジテック	LHD-S100NP	¥69,800
ロジテック	LHD-S120HP	¥76,800
ロジテック	LHD-S200EP	¥94,800
ロジテック	LHD-S240HP	¥105,800
ロジテック	LHD-B120H	TEL特価
ロジテック	LHD-B240H	¥115,000

周辺機器

コンピュータリサーチ	CRC-FD3.5S S	¥16,800
コンピュータリサーチ	CRC-FD3.5S H	¥22,800
コンピュータリサーチ	CRC-FD3.5WS	¥29,800
コンピュータリサーチ	CRC-FD3.5WH	¥35,800
コンピュータリサーチ	CRC-FD5S S	¥27,800
コンピュータリサーチ	CRC-FD5S H	¥31,800
コンピュータリサーチ	CRC-FD5WS	¥41,800
コンピュータリサーチ	CRC-FD5WH	¥45,800
コンピュータリサーチ	CRC-FD5N	¥32,000
緑電子	Little ZFS	¥23,800
緑電子	Little ZFW	¥37,800
AIWA	PV-M24B5	¥25,800
OMRON	MD24FB5V	¥26,800
OMRON	MD24FP5V	¥24,800
NEC	COMSTARZ(CLUB24/5)	¥26,800
EPSON	GT-6000	¥118,000
EPSON	GT-8000	¥214,000
サンケン電気	MPS500JH	¥32,000

増設RAMボート・RAM CARD

I/Oデータ	FS-34-4M(IOS付)	¥24,800
I/Oデータ	FS-34-6M(IOS付)	¥37,800
I/Oデータ	FS-34-8M(IOS付)	¥46,800
I/Oデータ	FA-34-4M(IOS付)	¥24,800
I/Oデータ	FA-34-6M(IOS付)	¥37,800
I/Oデータ	FA-34-8M(IOS付)	¥46,800
I/Oデータ	PIO-PC34FX-2ME(IOS付)	¥18,800
I/Oデータ	PIO-PC34FX-4ME(IOS付)	¥28,800
I/Oデータ	PIO-PC34FX-8ME(IOS付)	¥50,800
I/Oデータ	EP-RB7D-4ME(IOS付)	¥29,800
I/Oデータ	EP-RB7D-8ME(IOS付)	¥56,800
I/Oデータ	EP-386M-2M(IOS付)	¥33,800
I/Oデータ	PIO-SIM61-2ME	¥15,000
I/Oデータ	PIO-98NT-2ME(IOS付)	¥15,800
I/Oデータ	PIO-98NT-4ME(IOS付)	¥28,800
I/Oデータ	PIO-98NT-8ME(IOS付)	¥52,800
I/Oデータ	EP-NTB-2ME(IOS付)	¥23,800
I/Oデータ	EP-NTB-4ME(IOS付)	¥33,800
I/Oデータ	EP-NTB-6ME(IOS付)	¥47,800
I/Oデータ	EP-NTB-8ME(IOS付)	¥61,800
I/Oデータ	NT-34-2M	¥12,800
I/Oデータ	NT-34-6M	¥33,800
I/Oデータ	PIO-31SS-2ME	¥14,800
I/Oデータ	PIO-31SS-G4M	¥28,800
I/Oデータ	PIO-31SS-G8M	¥52,800
メルコ	EFA-4000	¥24,800
メルコ	EFA-6000	¥38,800
メルコ	EFA-8000	¥49,800
メルコ	EMJ-2000R	¥19,800
メルコ	EMJ-4000R	¥27,800
メルコ	EMJ-8000R	¥53,800
メルコ	XMC-2000E	¥15,000
メルコ	ESL-2000	¥24,800
メルコ	ESL-4000	¥35,800
メルコ	ERB-4000	¥29,800
メルコ	RCD-2000	¥15,800
メルコ	RCD-4000	¥29,800
メルコ	RCD-6000	¥41,800
メルコ	RCD-8000	¥52,800
メルコ	ENT-2000	¥13,800
メルコ	ENT-6000	¥33,800
メルコ	ESB-2000	¥24,800
メルコ	ESB-4000	¥35,800
メルコ	ESB-6000	¥49,800
メルコ	ESB-8000	¥69,800

モデム・その他

OMRON	MD24FN5(NEC用)	¥30,800
OMRON	MD24FD5V(東芝用)	¥31,800
AIWA	PV-CN24(NEC用)	¥28,800
AIWA	PV-CT24(東芝用)	¥28,800
テンキー	[ELECOM]TK-98	¥8,700
テンキー	[ELECOM]TK-J3100	¥9,800
マウス	[EPSON]PCMS2	¥4,800
マウス	[EPSON]PCMS2M	¥4,800
マウス	[NEC]PC9872R	¥7,800

※ハードの価格は変動します。お電話にてご確認下さい。(広告価格は7/末現在です。)

JCC スピードシステム

ご注文 ➡ 振込 ➡ JCC 入金確認 ➡ 商品発送 ➡ 商品到着

受付時間	平日10:00〜19:00 土・日・祝10:00〜18:00
お申し込みは	お電話またはFAXで ☎ 03-3258-6301 FAX 03-3258-6377
お支払いは銀行振込で	三菱銀行神田支店 普通口座 0186334 ジャパンシーコム株式会社 〒101 東京都千代田区外神田3-7-11 イサミヤ第5ビル
発送は	お振込確認後、宅急便で商品を発送致します。

ご確認事項

- 表示価格、送料には別途、消費税がかかります。
- 振込は電信扱いでお願い致します。
- 振込手数料はお客様負担となります。
- ご入金後、お約束日までに発送致します。
- お約束日より10日以上遅れた場合キャンセル又は変更可(納入済は除く)
- ご注文後1週間以上、振込がない場合自動キャンセル扱いになります。

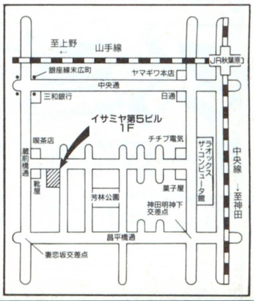

特価商材 多数あり ご来店大歓迎!! / 新品メーカー保証付 初期不良→新品交換

高額買取りします!!

着払いOK　見積りOK

地方の方でも大丈夫、まずはお電話を!　☎03(3251)7021

買取りコーナー

PC9801DA2	¥220,000
PC9801DS2	¥170,000
PC9801DX2	¥145,000
モニター	お電話にて
プリンター	お電話にて

その他

着払いの査定OKですので、まずはお電話ください!

●商品によっては買取れない場合もあります。

新品(ハード)販売コーナー

PC9801FA2
PC9801FA/U2
PC9801FX2
PC9801FX/U2
PC9801FS2
PC9801FS/U2

目玉大特価

その他の商品もございます。
詳しくはお電話にて!

中古ソフト買取りコーナー

★お宅にあるゲームソフト、まとめて買取ります。

98用ソフト

●アルシャーク	お電話にて
●ウィザードリィ	お電話にて
●シムアース	お電話にて
●ソーサリアン	お電話にて
●マイトアンドマジックIII	お電話にて
●ふしぎの海のナディア	お電話にて
●その他	

Sファミコン

●弟切草	お電話にて
●シムシティ	お電話にて
●スーパー信長の野望	お電話にて
●ファイナルファンタジー4	お電話にて

ファミコン

箱なしでもけっこうですので、まとめてお送りください。着払いOK!

本　体

●スーパーファミコン	¥15,000
●ファミリーコンピューター	¥ 4,000
●ツウィンファミコン	¥ 8,000
●ゲームボーイ	¥ 3,000
●CD	店頭にて
●LD	店頭にて
●その他	

ソフト買取り強化期間中!!

〈7月15日現在〉これらの商品の買取り価格は変更する場合もございます。

買取り時のご注意

●箱、マニュアルなどの付属品なども忘れずに。
●汚れなども出来るだけ落として下さい。
●未成年の方の場合、親の同意書又は電話で確認する場合があります。
●身分証明になる物をお持ち下さい。
●地方の方は電話で商品の状態を確認しますのでくわしくお話し下さい。

新品お買上げ時のご注意

●ご注文時に新品か中古品かをご指定ください。
●電話でご注文の場合、振込まれしだい商品を発送いたします。
●価格等、詳しい事については、お電話にてご説明いたします。

スミデン㈱

東京都千代田区外神田3-10-12
営業時間:10:00AM~5:00PM
水曜定休

第一買取部 TEL.03(3251)7021
第二買取部 TEL.03(3254)7311
FAX.03(3252)2731

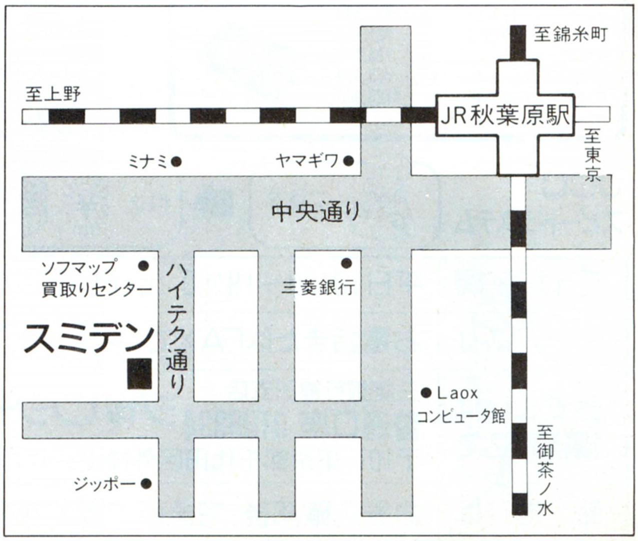

AMIGA SHOP

VIDEO TOASTER2.0

VIDEO TOASTER2000 STATION

16 bit SET
¥920,000（税別）

- ●A2000 ●1084モニター ●120MB HDD＋CARD
- ●VIDEO TOASTER2.0 ●16bit RAM（9MB）

32 bit SET
¥1,150,000（税別）

- ●A2000 ●1084モニター ●VIDEO TOASTER2.0
- ●120MB HDD ●GVP68030（40MHz）ボード
- ●32bit RAM（9MB）

AMIGA 500

AMIGA500 STARTER KIT
DELUX 1MB
W/5GAMES, JOYSTICK, A520 VIDEO ADAPTER

大特価 ¥CALL

①ザニーゴルフ
②フュージョンペイント
③インディージョーンズ最後の聖戦
④F/A-18インターセプター
⑤F40 追跡
■ジョイスティック
■A520ビデオアダプター付
●日本語マニュアル＋ゲーム日本語マニュアル

AMIGA 2000

■AMIGA SERIES
- ●AMIGA2000（2.05）…………………… 特価 ¥236,200
- ●A2000（2.05）＋1084SD RGB MONITER ……¥316,000

AMIGA3000

AMIGA3000…2.04ROM
¥598,000
1960マルチスキャンモニター
¥109,800

NEW!!
IMPACT VISION
GVP. ¥442,800

PERSONAL TBC Ⅱ
¥169,800（税別）
for your VIDEO TOASTER

"GVP" G・FORCE "030"

	CSJ特価	定価
●G-FORCE 030 40MHz＋4MB SIMM	¥288,830	¥339,800
●G-FORCE 030 40MHz 120HDD＋4MB SIMM	¥364,480	¥428,800
●G-FORCE 030 40MHz 240HDD＋4MB SIMM	¥440,130	¥517,800
●G-FORCE 030 50MHz＋4MB SIMM	¥365,330	¥429,800
●G-FORCE 030 50MHz 120HDD＋4MB SIMM	¥424,830	¥499,800
●G-FORCE 030 50MHz 240HDD＋4MB SIMM	¥484,330	¥569,800
●SIMM 32 40MB 60NS	¥ 65,700	¥ 73,000
●120HD CONTROLLER	¥152,830	¥179,800
●240HD CONTROLLER	¥212,330	¥249,800

CSJ・DTP Soft ワゴンセール

¥9,800:
- ●VIDEO Titler 3D
- ●Digi Works 3D
- ●Macro Paint
- ●PHOTO LAB
- ●DIGI PAINT
- ●Soft Logic Series

- ●Sculpt 3DXL……¥19,800
- ●SILVER…………¥19,800
- ●Modeler 3D ……¥15,000
- ●VScape 3D ……¥25,800
- ●CALIGALI ………¥26,800
- ●Imajin …………¥29,680

■New & DTP SOFTWARE
- ●Imajin 2.0…………¥68,000
- ●CAUGARI 2.0…………¥63,000
- ●Pixel 3D 2.0…………¥19,000
- ●Scenery Animator 2.0…………¥15,000
- ●Vista Pro 2.0…………¥15,000
- ●Professional Consersion…………¥15,000
- ●Impulse OBJECT Vol.1…………¥19,500
- ●DISTANT SUNS 4.0…………¥15,000
- ●Voyager…………¥20,000

■GRAPHICS BASICS
- ●PIX MATE…………¥12,000
- ●TV SHOW 2.0…………¥15,000
- ●ANIMATION STATION…………¥7,500
- ●SCULPT ANIMATE 40…………¥90,000
- ●INTER CHANGE…………¥7,500
- ●PAGE render 3D…………¥24,000
- ●DELUXE PAINT 4…………¥23,800
- ●Fractal Pro…………¥15,000
- ●SPECTRA COLOR…………¥15,000
- ●MEGA PAINT…………¥30,000

■MULTIMEDIA TOOL
- ●AMIGA VISION…………¥15,000
- ●DIRECTOR Version 2…………¥19,000
- ●ELAN PERFORMER 2.0…………¥23,000

- ●CANDO 1.5…………¥22,500
- ●SHOW MAKER…………¥59,000
- ●SCALA…………¥59,800

■EMULATORS
- ●CROSS DOS…………¥6,800
- ●Mac to DOS…………¥22,500
- ●IMAGE LINK…………¥30,000
- ●AD Pro…………¥45,000
- ●A-Max Ⅱ＋…………¥58,780

■MUSIC
- ●SUPER JAM…………¥22,500
- ●TIGER CUB…………¥21,000
- ●BARS & PIPES…………¥57,000
- ●HARMONY…………¥15,000
- ●KCS 3.5…………¥60,000

■UTILITIES
- ●DISK MASTER Ⅱ…………¥11,000
- ●AMI-BACK Ⅱ…………¥11,000
- ●QUARTER BACK TOOLS…………¥11,000

■INTERFACES
- ●SQUIK MOUSE…………¥6,000
- ●BEETLE MOUSE…………¥9,000
- ●JOYSTICK C-1342…………¥3,980
- ●ACTION PEPLAY MKⅢ…………¥25,000

- ●BRUCH MOUSE…………¥28,000
- ●SWITCH START…………¥13,000
- ●DATA SWICH…………¥9,000

■SOUND & GIFX DIGITIZER
- ●PERFECT SOUND…………¥18,000
- ●DCTV…………¥84,800
- ●DSS…………¥28,000
- ●MIDI INTERFACE…………¥15,000

- ●TV GRAPHICS…………¥9,000
- ●PROFESSIONAL FONT LIB…………¥13,000
- ●KARA FONTS SERIES…………¥9,000
- ●ZUMA FONTS SERIES…………¥9,000
- ●1st PRIZE TOASTED FONTS…………¥10,500
- ●CINNAMON…………¥15,000

—MAGAZINES—
- ●AMIGA WORLD…………¥1,500
- ●AMIGA FORMAT…………¥2,900
- ●AMIGA COMPUTING…………¥2,900
- ●AMAZING COMPUTING…………¥1,500

—MANUAL BOOKS—
- ●AW's AMIGADOS2.0 COMPANION…¥3,900
- ●AW's AMIGAVISION HANDBOOK…¥3,900

■NEW ≈OPTION≈
- ●Work Bench 2.05 UPGRADE Kit…¥22,800
- ●SUPER DENIS〔8373〕…………¥9,300

■POWERUP HARDWARE
- ●DKB MEGACHIP2000…………¥61,800
- ●SUPRA RAM 500-512K…………¥18,000
- ●GVP A500PLUS 100MB HD…………¥188,000
- ●SUPRA 500RX w/2meg…………¥48,800
- ●SUPRA Drive 500×P…………¥109,800
- ●VXL・30/40Mhz…………¥129,800
- ●Zews 040/28Mhz…………¥398,000

■GENLOCKS
- ●SUPER GEN…………¥140,000
- ●MINI GEN…………¥47,000
- ●A520 ADAPTER…………¥7,550

■FONTS & CLIPS
- ●INTER FONT…………¥18,000

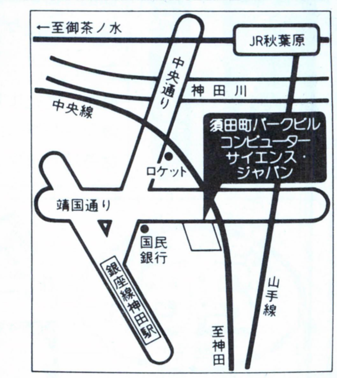

■男・女正社員及びアルバイト 急募！
夜間学生大歓迎！

※価格はすべて消費税別となります。

AMIGA SHOP コモドールサービスセンター
コンピューターサイエンスジャパン

〒101 東京都千代田区神田須田町1-18-2 須田町パークビル **2F** 電話03(3257)4472 FAX03(3257)4473
営業時間 AM11:00〜PM7:30(日祝PM6:00まで)(木曜日定休)/全国ネット通信販売、分割払い、カードOK！/詳しくはお電話で！
振込銀行：太陽神戸三井銀行 芝浦支店 普通3000609 口座名：㈲コンピュータサイエンスジャパン

●夏休みのご案内〈8月11日(火)〜16日(日)までお休みいたします〉
●CSJは7階から2階へ移転いたしました。

買取 パソコン・ソフト 何でもOK！ 情報 どこよりも高く、早い。これが当社のモットーです。 交換

これが当社自慢の買取金額（時価）です。尚、掲載はほんの一例ですので御注意下さい。

例えば

「かなり古い機種ですが、いくら位で売れるか？」
「地方に住んでいます。売る方法はありますか？」
「できれば早く、そして高く売りたいのですが？」

例えば

「現在持っているパソコンを最新型と交換したいのですが？」
「まだ、ローンが残っているのですが、買取交換は可能ですか？」
「捨ててしまうのは損な気がする。そんなパソコンでもいいのですか？」

PC-9801FA2

¥283,000.-

PC-9801DX2

¥158,000.-

PC-9801NST

¥180,000.-

PC-386NW2

¥130,000.-

★PC98シリーズ	
●PC-9801FA2	¥283,000
●PC-9801FS2	¥215,000
●PC-9801FX2	¥172,000
●PC-9801DA2	¥270,000
●PC-9801DS2	¥192,000
●PC-9801DX2	¥158,000
●PC-9801RA21	¥235,000
●PC-9801RS21	¥170,000
●PC-9801RX21	¥158,000
●PC-9801RA2	¥200,000
●PC-9801RS2	¥165,000
●PC-9801RX2	¥153,000
●PC-9801ES2	¥168,000
●PC-9801EX2	¥158,000
●PC-9801XX21	¥120,000
●PC-9801UX21	¥102,000
●PC-9801UV11	¥ 75,000
●PC-9801VM21	¥ 88,000
●PC-9801NST	¥180,000
●PC-9801NSE	¥160,000
●PC-9801NS	¥120,000
●PC-9801NV	¥110,000
●PC-9801NC	¥330,000
★PC-986/386/486シリーズ	
●PC-486GF2/5	¥212,000
●PC-486GF3	¥227,000
●PC-486GR2/5	¥279,000
●PC-486GR3	¥299,000
●PC-386GE2/5	¥178,000
●PC-386GE3	¥185,000
●PC-386GS2/5	¥240,000
●PC-386GS3	¥275,000
●PC-386M	¥158,000
●PC-386VR	¥158,000
●PC-386X	¥143,000
●PC-286VJ5	¥140,000
●PC-286XG	¥130,000
●PC-286VF	¥110,000
●PC-286VE	¥105,000
●PC-286C	¥ 80,000
●PC-386NW1B	¥185,000
●PC-386NAE1	¥128,000
●PC-386LS	¥156,000
●PC-286LF	¥ 85,000
●PC-286LS	¥106,000
●PC-286LE	¥ 70,000
★88シリーズ	
●PC-8801FE	¥ 20,000
●PC-8801FE2	¥ 25,000
●PC-8801FA	¥ 15,000
●PC-8801MA2	¥ 18,000
●PC-8801MC2	¥ 19,000
★FM-TOWNSシリーズ	
●TOWNS20F	¥140,000
●TOWNSⅡCX20	¥198,000
●TOWNSⅡCX100	¥300,000
●TOWNSⅡUX20	¥150,000
★X68000シリーズ	
●CZ-674C	¥180,000
●CZ-634C	¥173,000
●CZ-623C	¥150,000
●CZ-604C	¥120,000
●CZ-653C	¥ 95,000
●CZ-603C	¥103,000
●CZ-652C	¥ 87,000
●CZ-602C	¥ 95,000
●CZ-601C	¥ 87,000
●CZ-600C	¥ 73,000
★NECモニター	
●PC-TV455	¥ 60,000
●PC-TV454	¥ 50,000
●PC-TV451	¥ 42,000
●PC-TV353	¥ 39,000
●PC-KD882	¥ 40,000
●PC-KD881	¥ 50,000
●PC-KD863S	¥ 30,000
●PC-KD863G	¥ 43,000
●PC-KD854N	¥ 29,000
●PC-KD854	¥ 25,000
★モニター（その他）	
●CU-14TV	¥ 40,000
●CU-14FD	¥ 30,000
●CU-14KD	¥ 35,000
●CU-21HD	¥ 68,000
●CZ-880D	¥ 32,000
●CZ-613D	¥ 58,000
●CZ-612D	¥ 50,000
●CZ-601D	¥ 46,000
●CR-7000	¥105,000
●CR-5000	¥ 60,000
●CR-4000	¥ 36,000
●XC-1498CⅡ	¥ 35,000
★各種プリンター	
●AP-1000PC	¥ 50,000
●AP-900PC	¥ 43,000
●LP-3000	¥ 83,000
●HG-4000	¥ 78,000
●VP-1600PC	¥ 38,000
●PC-PR201/80A	¥113,000
PC-PR201GS	¥ 48,000
●PC-PR150T	¥ 30,000
●PC-PR150VL	¥ 35,000
●PC-PR151TL3	¥ 20,000
●BJ-330J	¥ 75,000
●BJ-130J	¥ 42,000
●BJ-10VC	¥ 32,000
★周辺機器	
●ハードディスク40M	¥ 20,000
●ハードディスク80M	¥ 40,000
●ハードディスク100M	¥ 60,000
●外寸5インチ シングル	¥ 12,000
●外寸5インチ ダブル	¥ 25,000
●外寸3.5インチ シングル	¥ 10,000
●外寸3.5インチ ダブル	¥ 23,000
●FMSメモリ1M	¥ 5,000
●EMSメモリ2M	¥ 8,000
●EMSメモリ4M	¥ 15,000
●EMSメモリ8M	¥ 20,000
●モデム1200ボ	¥ 3,000
●モデム2400ボ	¥ 18,000
●モデム4800ボ	¥ 25,000
★MSX	
●HB-F1XV	¥ 24,000
●HB-F1DJ	¥ 18,000
●FS-A1ST	¥ 25,000
●FS-A1GT	¥ 35,000
●FS-A1WX	¥ 19,000
★ダイナブックシリーズ	
●J-3100SL041VW	¥300,000
●J-3100SL001VW	¥234,000
●J-3100SX001P	¥146,000
●J-3100SX041VW	¥245,000
●J-3100SX001W	¥145,000
●J-3100SX001B	¥100,000
●J-3100SX021	¥145,000
●J-3100SX001	¥ 98,000
●J-3100GS021	¥100,000
★ゲームソフト	
●アトラス	¥ 電話にて
●アルシャーク	¥ 電話にて
●アルテミス	¥ 電話にて
●ウィザードリィⅥ	¥ 電話にて
●アークス3	¥ 電話にて
●アドバンスドロードモナーク	¥ 電話にて
●アリスの館	¥ 電話にて
●ヨーロッパ戦線	¥ 電話にて
●A列車で行こうⅢ	¥ 電話にて
●キャル	¥ 電話にて
●狂った果実	¥ 電話にて
●幻影都市	¥ 電話にて
●コブラミッション	¥ 電話にて
●サイレントメビウス	¥ 電話にて
●G戦略	¥ 電話にて
●ジョーカー2	¥ 電話にて
●リーディングカンパニー	¥ 電話にて
●ダンジョンハーレム	¥ 電話にて
●ドラゴンナイト3	¥ 電話にて
●2069AD	¥ 電話にて
●ランス3	¥ 電話にて
●688アタックサブ	¥ 電話にて
●ロゼ	¥ 電話にて
●アートジグゾー	¥ 電話にて
●星の砂物語	¥ 電話にて
●ブランディッシュ	¥ 電話にて
●ピンクソックスマニア	¥ 電話にて
●関ケ原	¥ 電話にて
●ジョシュア	¥ 電話にて
●蘭丸	¥ 電話にて
●バトル	¥ 電話にて
●沈黙の艦隊	¥ 電話にて
●ELLE	¥ 電話にて
●キャル2	¥ 電話にて
●グロスドイッチュランド	¥ 電話にて
●ボッキー2	¥ 電話にて
●大戦略Ⅳ	¥ 電話にて
●天下統一Ⅱ	¥ 電話にて
●カンブグルッペ	¥ 電話にて
●シュバルツシルトⅢ	¥ 電話にて
●天使たちの午後SP	¥ 電話にて
●舞	¥ 電話にて
●GUY	¥ 電話にて
●らんま1/2	¥ 電話にて
●DPS-SG-3	¥ 電話にて

※ファミコン、メガドライブ、ゲームボーイ、PCエンジン他、ソフト買取り致します。

☆全ての掲示プライスは変更がございます。（平成４年６月６日現在）

お申し込み方法！

商品をお送りになる場合は？	カンタン！ → 予めTELにて御連絡下さい。	→ 買取りですか？交換ですか？ご明記下さい。	→ 品名、あなたの御住所・TEL・氏名・年令を明記し、宅配便等でお送り下さい	→ 商品が到着確認後当社担当者より、査定の上、金額を御連絡申し上げます。
直接、当社まで商品をお持ちになる場合は？	早い！ → 商品と身分証明書（免許証・保険証・学生証等）を御持参下さい。	→ その場で担当者が査定・評価いたします。	→ その場で、現金をお支払いいたします。	→ 高校生以下の方は、親の同意書を御持参下さい

おまかせ下さい。

おまかせ下さい。

秋葉原価格でローンができます
電気の街秋葉原で **26**年の信用!!

買取・交換は今スグ電話で！

AVCフタバ

☎03-3255-8630（代表）

営業時間　AM10：30～PM6：30まで
〒101　東京都千代田区外神田3-2-3

高価下取り、買取りいたします、お問合せ下さい。

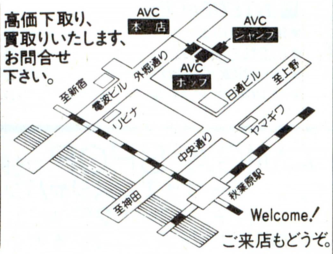

専門家が教える「高く売るコツ」

☆商品についた手アカ等の汚れをキレイに落とす！
☆商品の箱、マニュアル、システムディスク、付属品も価値があるので、忘れないこと！
☆チャンスロスに気をつけよう！売り時は、売る時です。
☆より高く売るには、下取り交換が有利！
☆信頼のできる店を選ぶ！これがポイント。

SYSPEC
TOKYO
MEDIAPOLIS FM TOWNS プロショップ

PRODUCED by SYSPEC

マッキントッシュも取り扱い中!! ヨロシク!!

TOWNS用ソフト常備300本以上

サマー エキサイティング セール

TOWNSユーザーのための日本一のショップ

メディアポリス 周辺機器フェア実施中

(その他いろいろ取り揃えております!!)

■ハードディスク

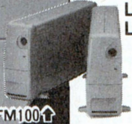

LHD-FM100

●ロジテック(100M高速ハードディスク)
LHD-FM100E 定価¥ 99,800➡特価¥ ~~89,800~~
LHD-FM200E 定価¥138,000➡特価¥~~124,000~~

●ニューテック
NT-500FM(大容量HDD 500MB)
…………定価¥468,000➡限定大特価¥198,000

■ボード

●ビデオプロセッサーカード
FMT-414……………定価¥198,000➡特価¥~~160,000~~

●ビデオカードII(S端子対応)
FMT-412A…………定価¥ 40,000➡特価¥ ~~32,000~~

●MIDIカード(汎用スロット専用)
FMT-402…………定価¥35,000 ➡特価¥ ~~28,000~~

●MIDI音源カード
FMT403……………定価¥ 72,800➡特価¥ ~~65,000~~

■インターフェイス他

●八戸ファーム(プリンターインターフェース)
PRINTBOY II ……定価¥ 29,800➡特価¥ ~~23,800~~

●I/Oデータ
FJSIM32-2ME ….定価¥ 21,000➡特価¥ 16,000
FJSIM32-4ME ….定価¥ 35,000➡特価¥ 27,000
FJSIM32-8ME ….定価¥ 65,000➡特価¥ 49,000

■スキャナー

●エプソン(カラースキャナー、ケーブル付)
GT-6000……………定価¥178,000➡特価¥~~135,000~~

■モデム

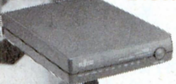

2400F II

●富士通(2400bps MNPクラス5全二重通信モデム)
2400F II…………… 定価¥ 35,800➡特価¥ ~~30,000~~

●アイワ(2400bps MNPクラス5全二重通信モデム)
PV-A24B5 定価¥ 39,800➡特価¥ ~~32,000~~

●オムロン(2400bps MNPクラス5全二重通信モデム)
MD24FB5V 定価¥ 39,800➡特価¥ ~~32,000~~
MD24FP5V 定価¥ 36,800➡特価¥ ~~30,000~~

■フロッピードライブ)

●富士通(3.5"、ケーブル付)
FMFD-322AG ……定価¥ 60,000➡特価¥ ~~54,000~~

FM TOWNS II

新製品

ノートブック型 パーソナルコンピュータ

FM R-50CARD

FM NoteBook

機動力で応える、行動派ビジネスマンの戦略情報ツール。軽く1.5kg、薄く28mm、32ビットノートブック。

新製品

定価¥278,000
シスペック特価

コンパクト&ハイクォリティの一体型機

モデルUX20(2FD)
新システムソフトウェアV2、1添付、キーボード含
標準セット価格¥~~298,000~~

モデルUX40(40MB HD)
新システムソフトウェアV2、1添付、キーボード含
標準セット価格¥~~398,000~~

モデルCX20(2FD)
新システムソフトウェアV2、1添付、カラーCRT(535)、キーボード含
標準セット価格¥~~452,800~~

モデルCX40(40MB HD)
新システムソフトウェアV2、1添付、カラーCRT(535)、キーボード含
標準セット価格¥~~552,800~~

大特価販売中!! 店頭でご確認下さい。

パーソナル情報ネットワークの世界、はじまる。

OASYS Pocket 2

大好評! 大特価販売中

●パソコン通信ソフトを内蔵●携帯電話での通信も可能●パソコンとケーブル直結でデータ交換●MS-DOSファイル交換機能装備●パソコンプリンタで印刷が可能●乾電池2本で約10時間使用可能(文書作成時)●A4/20ページの大容量●15万例のAI辞書で効率変換●他のOASYSと強力文書互換●便利なシステム手帳機能搭載

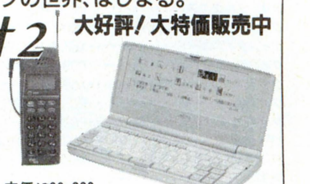

定価¥~~99,800~~

台数限定 特選大特価セット 早者勝ち

WINDOWS MMEセット

LHD-FM100E	¥ 99,800
FJSIM32-4ME	¥ 35,000
MS-WINDOWS MME	¥ 34,800

セット定価¥169,600➡特価¥132,000

MIDI入門セット

FMT403 MIDI音源	¥72,800
FMTSP101 スピーカー	¥29,800
MUSIC PRO(MIDI)	¥39,800

セット定価¥142,400➡特価¥113,000

SYSPEC
TOKYO
MEDIAPOLIS
PRODUCED by SYSPEC

トーキョウメディアポリス

〒101 東京都千代田区外神田1-15-16
秋葉原ラジオ会館6階(FM TOWNSプラザとなり)
☎03(3257)6351

見逃せないこの安さ‼お待たせしないこの速さ‼

全商品、消費税込みです。

(お客様の通話料が無料(フリーダイヤル)となりました。今すぐお電話を!)

ゲームソフトの

アプロード通販部

(日曜、祭日定休)
(AM11:00〜PM7:00)

送り先:〒556 大阪府大阪市浪速区日本橋西2丁目2-16-701

TEL&FAX:0120-009-067

新品・新作ゲームソフト

(アイウエオ順)

商品名	発売機種	定価	売価
アリスの館CD	タウンズ	6,800	4,900
アリスの館2	PC98,X68,タウンズ	4,800	3,500
アドバンスド・ロードモナーク	PC98	9,800	7,100
アルファーダイン	PC98	7,800	5,700
アルミスト	PC98	9,800	7,100
アフターバーナーIII	タウンズ	10,800	8,300
アマランス2	PC98	9,800	7,100
アーリーキングダム	PC98	12,800	9,300
アラスカンマラシュートG.C	PC98	12,800	9,300
蒼き狼と白き牝鹿〜元朝秘史	PC88,PC98	9,800	7,600
イースI	PC98,PC88	7,800	5,700
イースI	X68	9,600	7,400
イースII	PC98,PC88,MSX2	7,800	5,700
イースIII	PC98,PC88,X68,MSX2	8,700	6,300
イマージュ	X68,PC98	7,800	5,700
イミテーションは愛せない	PC98,PC88,X68,MSX2	5,800	4,200
ウルティマV	PC98	9,800	7,600
宇宙冒険少女NAMI	PC98	8,800	6,400
エイリアンシンドローム	X68	5,800	4,500
エイトレイクスゴルフクラブ	PC98,X68,タウンズ	4,800	3,500
エメラルドドラゴン	PC98,X68	9,800	7,100
エメラルドドラゴン	PC88,MSX2	8,800	6,400
エメラルドドラゴン	タウンズ	11,800	8,600
エアーコンバット2	PC98	8,800	6,800
エアーコンバットシナリオ集1、2	PC98	各5,000	各3,800
エアーマネージメント	PC98	11,800	9,200
L(ELLE)	PC98,X68,タウンズ,MSX2	7,800	5,700
織田信長	PC98	9,800	7,100
オルゴール	タウンズ	12,800	9,300
科学特捜隊	PC98	14,800	10,700
風、スローダウン	PC98	9,800	7,100
CARAT(キャラット)	PC98	7,800	5,700
ギゼ	PC98,X68,MSX2	7,800	5,700
GIDDY(ギディー)	PC98	7,800	5,700
キャラメルクエスト	PC98	9,800	7,100
きゃんきゃんバニープルミエール	PC98	7,800	5,700
キャンキャンコレクション	タウンズ	5,800	4,200
キャッスルズ	PC98	9,800	8,100
今日もキャンパス花乱満	PC98	7,800	5,700
君だけに愛を	PC98,MSX2,X68	7,800	5,700
銀河英雄伝説2DX+	タウンズ	12,800	9,300
華麗なる人生みなさんのおかげです	PC98,X68	8,800	6,400
機動戦士ガンダムクラシック デザートアドバンスドオペレーション	PC98	各9,800	各7,100
機甲装甲ヴァルカイザー	PC98	7,800	5,700
キラーホエール	PC98,X68	7,800	5,700
キャンペーン版大戦略	MSX2	8,800	6,400
KIGEN	PC98,タウンズ	9,800	7,100
CAL	PC98,X68,MSX2	6,800	4,900
CAL2	PC98,X68,MSX2	7,800	5,700
CAL1、2セット	タウンズ	8,800	6,400
クリスタルクエスト	PC98,X68	6,800	4,900
グラフサウルスVer2.0	MSX2	12,800	9,300
クインティアロード	X68,PC98	8,800	6,400
クインティアロード2	PC98	8,800	6,400
グラディウス2	X68	9,800	7,000
クイズ番長	PC98,X68,タウンズ	6,800	4,900
クイズDEグランプリ	PC98	7,800	5,700
狂った果実	PC98,M68,MSX2	7,800	5,700
苦胃頭捕物帳	X68	5,300	4,100
激闘の地	PC98	8,800	6,400
幻影都市	PC98,PC88VA,MSXTR	9,800	7,100
GAMEテクノポリススーパーコレクション①	タウンズ	12,800	9,300
コンチネンタル	PC98,X68,MSX2	8,800	6,400
三国志III	PC98,X68	14,800	11,500
三国志III	タウンズ	16,800	13,900
SAP特殊行動警察	PC98,X68	6,800	4,900
SAP特殊行動警察2KIDS	PC98	6,800	4,900
サイゴンV	PC98	12,800	9,300
サークI、II	PC98,PC88,MSX2	各8,800	各6,400
サークII	タウンズ	9,800	7,100
サーク ガゼルの塔	PC98,PC88,MSX2	7,800	5,700
サイレントメビウス	PC98,X68,タウンズ	14,800	10,700
シュートレンジ	X68	9,800	7,100
ジョシュア	PC98,X68	9,700	7,500
シャングリラ	PC98,X68,タウンズ	7,800	5,700
ジョーカーI、II	PC98,X68,MSX2	各7,800	各5,700
ジョーカーI、IIセット	タウンズ	8,800	6,400
シュヴァルツシルトIII	PC98	12,800	9,300
新宿物語	PC98	7,800	5,700
雀豪III	PC98	9,800	8,100
雀OH!クエスト	PC98,X68	7,800	5,700
スーパーピンクソックス	MSX2	4,800	3,500
スーパーリアル麻雀PII & PIII	タウンズ	11,800	8,600
スプラッターハウス	タウンズ	9,800	7,100
SUPER野球道	PC98	12,800	9,900
STAR WARS	X68	7,200	6,000
卒業〜グラデュエーション〜	PC98	11,800	9,200
卒業写真・美姫	PC98,X68,MSX2	6,800	4,900
ソードダンサー	PC98	9,800	7,600
続ダンジョンマスター カオスの逆襲	PC98,X68,タウンズ	9,800	7,500
ダイナソア	PC98,タウンズ	9,800	7,100
ダイヤモンドプレイヤーズ	PC98	12,800	9,300
大戦略III'90	PC98,X68,タウンズ	9,800	7,600
大戦略III'90マップコレクション1、2	PC98,タウンズ	各5,000	各3,800
大戦略III'90最新データ集	PC98	5,000	3,800
大戦略IV	PC98	9,800	7,600
大戦略マルチエディタ(8/下)	PC98	6,800	5,300
太閤立志伝	タウンズ	11,800	9,800
太閤立志伝	PC98,X68	9,800	7,600
電脳学園I VER2.0	PC98	8,800	6,400
電脳学園II・III	PC98,PC88,MSX2	各8,800	各6,400
電脳学園IVエイプハンターJ	PC98	9,800	7,100
沈黙の艦隊	PC98,タウンズ	12,800	9,300
ティラム・バラム	PC98	9,800	7,100
テセラ	PC98,X68	8,800	6,400
D.P.S	PC98,PC88,X68,MSX2,タウンズ	5,800	4,200
D.P.S SG、Set2、Set3	PC98,X68,MSX2,タウンズ	各6,800	各4,900
DE・JA	PC98,X68,MSX2	6,800	4,900
DE・JA2	PC98,X68,タウンズ	8,800	6,400
天下大乱	PC98	8,800	6,400
天下統一II	PC98	9,800	7,600
天下統一IIパワーアップキット	PC98	6,800	5,300
天神乱魔(一般向、成人向)	PC98,X68,タウンズ	7,800	5,700
デッド・オブ・ザ・ブレイン	PC98,X68MSX2	8,800	6,400
ドキドキカードリーグ	PC98,PC88,MSX2	7,800	4,200
ドラゴンナイト	PC98,PC88,X68,MSX2	6,800	4,900
ドラゴンナイトII	PC98,PC88,X68,MSX2	7,800	5,700
ドラゴンナイトIII	PC98,X68,タウンズ	7,800	5,700
ドラゴンスレイヤー6	PC98,PC88,MSX2,タウンズ	8,700	6,300
ドラゴンスレイヤー英雄伝説II	PC88,PC98	9,800	7,100
ドラゴン創世紀	PC98	12,800	9,300
ドラゴンプリンセス	PC98	7,800	5,700
ドラゴンピンク	PC98	8,800	6,400
ドクターストップ	PC98,タウンズ,X68,MSX2	6,800	4,900
トラフィック・コンフュージョン	PC98,タウンズ,X68	9,800	7,100
闘神都市	PC98,X68,タウンズ,MSX2	6,800	4,900
DOR1.2	PC98,X68,タウンズ	各6,800	各4,900
トワイライトゾーン3	PC98,PC88,X68,MSX2	7,800	4,200
ナイトメア	タウンズ	12,800	9,300
人形使い	PC98	8,800	6,400
ヌーク	PC98	7,800	5,700
信長の野望武将風雲録	PC98,PC88,MSX2	9,800	7,600
信長の野望武将風雲録	タウンズ	11,800	9,200
ハイパークラシックオペレーション	タウンズ	9,800	7,100
遥かなるオーガスタ	PC98,X68,タウンズ	12,800	9,300
バーディーワールド	PC98,X68,MSX2	5,800	4,300
Bacta	PC98	7,800	5,700
パワーモンガー	PC98,X68,タウンズ	12,800	9,900
花札物語	MSX2	6,800	4,900
花よりだんご	PC98,X68,タウンズ	6,800	4,900
バトルテック	X68	9,800	8,100
緋王伝	PC98	12,800	9,300
101回目のアプローチショット	PC98	7,800	4,900
ピーチアップ総集編2	MSX2	7,800	5,700
ピンクソックス1、2、3各号	PC98,MSX2	各2,800	各2,100
ピンクソックス4、5、6、7各号	PC98,MSX2	各3,600	各2,600
ピンクソックス8	PC98,MSX2	6,800	4,900
ピンクソックス8パズル付	MSX2	8,400	6,100
ピンクソックスマニア	PC98	4,800	3,500
ピンクソックスプレゼンツ・マニア	MSX2	各3,600	各2,600
秘密の花園	PC98,X68,MSX2	7,800	5,700
美少女通信(CAHTのすすめ)	PC98,X68	6,800	4,900
美少女大図鑑	PC98,MSX2,X68	6,800	4,900
BIG・HONOUR	PC98	12,800	9,300
ビースト三銃士	PC98	9,800	7,100
BEAST2	PC98,X68,MSX2	8,800	6,400
フォール(FALL)	PC98	8,800	6,400
フリーウィル	PC98	9,700	7,000
フラクタルエンジン	タウンズ	2,600	2,200
フレイの冒険	MSX2,MSXTR,PC98,PC88VA	7,800	5,700
プリンセスメーカー	PC98,MSX2	14,800	10,700
ブランディッシュ	PC98,タウンズ	9,800	7,100
ふしぎの海のナディア	PC98,X68	14,800	10,700
ファイナルファイト	X68	9,800	7,600
不思議な壁のアリス	PC98	9,800	7,600
プレリア	PC98	7,800	5,700
ヴェルスナーグ戦乱	X68	9,800	7,100
ヴェインドリーム2	PC98	9,800	7,100
ペブルビーチの波濤	PC98	14,800	10,700
ぽっぷるメイル	PC98	9,800	7,100
ポッキー2	PC98,PC88,MSX2	8,800	6,400
煩悩予備校1、2号	PC98,X68	各7,800	各4,700
PONYON	PC98,X68	7,800	5,700
星の砂物語	PC98,PC88,X68,MSX2	6,800	4,900
星の砂物語II	PC98,X68,MSX2	8,800	6,400
PHOBOS(フォボス)	PC98	8,800	6,400
舞	PC98,X68,MSX2	6,800	4,900
魔彩子雀	PC98,タウンズ	8,800	6,400
マイト&マジックBOOK3	PC98,タウンズ	12,800	9,900
My eyes!	PC98,X68,タウンズ	7,800	5,700
まなみのどこまでイクの?	PC98	3,800	2,800
マーシャルエイジ	PC98,X68	7,800	5,700
麻雀遊園地	PC98,X68	7,800	5,700
麻雀幻想曲	PC98,X68,タウンズ	7,800	5,700
麻雀王伝説	PC98	9,800	7,100
麻雀三国志演義	PC98	9,800	7,600
マスターオブモンスターズII	PC98,X68	8,800	6,800
マスターオブモンスターズIIシナリオ集	PC98	5,000	3,800
魔女っ子クミ	PC98	9,800	7,100
まーぶるまじっく	PC98	7,800	5,700
魔法少女りな	PC98	9,800	7,100
ミラージュ	PC98,X68,タウンズ	7,800	6,100
ムーンクリスタル	X68	9,800	7,100
ムーンミスト	PC98	8,800	6,800
夢二〜浅草来譚〜	PC98,MSX2,X68	7,800	5,700
YUKA〜ゆかのフシギな体験	MSX2	5,400	4,000
妖獣クラブII	X68	7,800	5,700
妖獣クラブカスタム	PC98,タウンズ	7,800	5,700
ヨーロッパ戦線	PC88,PC98,MSX2,X68	12,800	9,900
ヨーロッパ戦線	タウンズ	14,800	12,200
蘭丸	PC98,X68	9,800	7,100
らんま1/2飛龍伝説	PC98,MSX2	14,800	11,500
ランスI、II	PC98,PC88,X68,MSX2,タウンズ	各6,800	各4,900
ランスIII	PC98,X68,タウンズ	6,800	4,900
雷電伝説	タウンズ	9,700	7,500
リーディングカンパニー	PC98,X68	12,800	9,900
龍の花園	MSX2	7,800	5,700
レッスルエンジェル	PC98	7,800	5,700
レッサーメルン	PC98,X68	9,800	7,600
ROSE(ロゼ)	PC98	7,800	5,700
ロードス島戦記	PC98,X68,MSX2	9,800	7,100
ロードス島戦記2	PC98	9,800	7,100
ロイヤルブラッド	PC88,PC98	7,800	6,100
ロボクラッシュ98	PC98	8,800	6,800
ワイアラエの奇蹟	PC98	7,800	5,700
ワイアット	タウンズ	12,800	9,300

ブランクディスク(10枚入)各メーカー
5HD 1,000/3.5HD 2,000

注文方法

- 代金は郵便局で現金書留または為替にてお送り下さい。
- 代引(着払い)を希望される方は、電話か葉書にて御注文ください。葉書で御注文される場合は、代引希望と書いて下さい。尚、代引手数料500円必要となります。(送料別)
- 未発売のソフトは予約扱いとなり、発売になり次第発送致します。
- パソコンゲームはほとんどのメーカーを取り扱っております。
- 在庫は豊富に取りそろえておりますが、在庫切れで入荷が遅くなる場合はハガキ等でご連絡いたします。
- 送料600円税込み(何本でも)北海道、九州、沖縄、離島は800円税込み(何本でも)

申し込み書(例)

フリガナ			
氏名		TEL	(　　) -
住所	〒		
商品名		機種	メディア

メッチャ クッチャに安い!速い!そして安心!

プロップ通販

ソフト買うなら プロップ通販!!

PROP ☎0762-80-3670 mailorder service

送り先▶〒910 福井県福井市文京4-25-3
TEL▶ 0762-80-3670

営業▶PM2:00〜PM7:00
(日曜、祭日は定休です)

見れば見るほど差がわかる…これが真実です。

新品、美少女ソフトコーナーのソフトは18才未満の方は御購入出来ません。夕方5時までなら当日発送を行います。

PC-9801シリーズ

新品、新作ソフトコーナー

商品名	定価	売価	商品名	定価	売価	商品名	定価	売価	商品名	定価	売価
アーリーキングダム	12,800	8,900	織田信長	9,800	6,800	ソーサリアン各シナリオ	3,800	2,900	ふしぎの海のナディア	14,800	10,400
アマランス	8,800	5,500	風スローダウン	9,800	6,900	ソードダンサー	9,800	6,900	ブランディッシュ	9,800	6,800
アマランス2	9,800	6,800	ガンダムアドバンスドオペレーション	9,800	6,800	卒業	11,800	8,300	フリーウィル	9,700	6,900
アルシャーク	9,800	7,400	キャッスルズ	9,800	7,800	太閤立志伝	9,800	7,400	プリンセスメーカー	14,800	10,400
アンジェラス2	9,800	8,000	銀河英雄伝説IIDX+SET	12,800	8,600	大戦略'90	9,800	7,400	ぽっぷるメイル	9,800	6,800
イース2	7,800	5,700	グロスドイッチュラント	14,800	10,400	大戦略IV	9,800	7,400	マイト&マジックBOOK3	12,800	9,500
イース3	8,700	6,300	激闘の地	8,800	6,200	ティラムバラム	9,800	7,400	ま〜ぶるまぢっく	7,800	5,000
ヴァルカイザー	7,800	5,500	サイレントメビウス	14,800	10,400	デッドオブザブレイン	8,800	5,900	マスターオブモンスターズ2	8,800	6,500
ヴェインドリーム2	9,800	6,900	三国志3	14,800	10,300	ドラゴンスレイヤー	8,700	6,300	ミスタープロ野球パーフェクト	12,800	8,700
宇宙冒険少女NAMI	8,800	6,500	ジャパンバッシング	8,800	6,500	ドラゴン創世紀	9,800	6,900	指輪物語	12,800	9,500
エアーコンバット2	8,800	6,500	雀豪III	9,800	7,800	信長の野望武将風雲録	9,800	7,200	らんま1/2飛竜伝説	14,800	10,500
英雄伝説2	9,800	6,800	シュバルツシルトIII	12,800	8,700	緋王伝	12,800	8,900	ロードス島戦記	9,800	7,000
F-19ステルスファイター	12,800	8,100	スーパー野球	9,800	7,200	ビッグオナー	12,800	8,900	ロードス島戦記2	9,800	7,000
エメラルドドラゴン	9,800	6,900	ソーサリアン	9,800	7,000	風雅セレクション	8,800	5,000	ロボクラッシュ98	8,800	6,500

新品、美少女ソフトコーナー

商品名	定価	売価	商品名	定価	売価	商品名	定価	売価	商品名	定価	売価
アリスの館2	4,800	3,500	新宿物語	7,800	5,200	人形使い	8,800	6,000	煩悩予備校2	7,800	5,500
アルミスト	9,800	6,900	デジャ	6,800	4,800	バクタ	7,800	5,000	舞	6,800	4,800
エル	7,800	5,200	デジャ2(成人)	8,800	5,700	ビースト2	8,800	6,100	マイアイズ	7,800	5,400
華麗なる人生	8,800	6,000	D.P.S	5,800	4,200	美少女通信(チャットのすすめ)	6,800	4,800	魔〈彩子〉雀	8,800	6,200
KISS	7,800	5,500	D.P.S SG	6,800	4,700	美少女大図鑑	6,800	4,700	マーシャルエイジ	7,800	5,500
君だけに愛を	7,800	5,500	D.P.S SG SET2	6,800	4,700	秘密の花園	7,800	5,500	麻雀幻想曲	7,800	5,500
キャラット	7,800	5,500	D.P.S SG SET3	6,800	4,700	ピンクソックス1〜3	2,800	2,100	麻雀王伝説	9,800	6,800
CAL	6,800	4,800	テセラ	8,800	6,000	ピンクソックス4〜7	3,600	2,600	麻雀遊園地	7,700	5,400
CAL2	7,800	5,500	天神乱魔(成人)	7,800	5,200	ピンクソックス8	6,800	4,900	まなみのどこまでいくの	3,800	2,800
今日もキャンパス花乱満	7,800	5,500	電脳学園IV	9,800	6,900	ピンクソックスマニア	4,800	3,800	魔女っ子クミ	9,800	6,900
きゃんきゃんバニープルミエール	7,800	5,500	ドア	6,800	4,800	フォール	8,800	6,100	魔法少女りな	9,800	6,800
クイズ番長	6,800	4,900	ドア2	6,800	4,800	フォボス	7,800	5,000	ミラージュ	7,800	5,600
クリスタルクエスト	6,800	4,800	闘神都市	6,800	4,700	プレリア	7,800	5,500	夢二	7,800	5,600
コンチネンタル	8,800	6,000	ドクターストップ	6,800	4,700	星の砂物語	6,800	4,800	妖獣クラブカスタム	7,800	5,500
シャレイドマジック	7,800	5,000	ドラゴンピンク	8,800	6,200	星の砂物語2	8,800	6,200	ランス	6,800	4,700
シャングリラ	7,800	5,200	ドラゴンナイト	6,800	4,800	ポッキー2	8,800	5,900	ランス2	6,800	4,700
ジョーカー	7,800	5,400	ドラゴンナイト2	7,800	5,200	ポニオン	7,800	5,000	ランス3	6,800	4,700
ジョーカー2	7,800	5,400	ドラゴンナイト3(成人)	7,800	5,200	煩悩予備校	7,800	5,500	レッスルエンジェルス	7,800	5,400

FM-TOWNSシリーズ

新品、新作ソフトコーナー

商品名	定価	売価	商品名	定価	売価	商品名	定価	売価	商品名	定価	売価
アトラス	10,800	7,500	銀河英雄伝説IIDX+	12,800	9,000	ダイナソア	9,800	7,000	プリンスオブペルシャ	9,800	6,400
アフターバーナー3	10,800	8,000	サイレントメビウス	14,800	10,400	沈黙の艦隊	12,800	9,000	マイト&マジックBOOK3	12,800	9,500
伊忍道打倒信長	11,800	8,500	三国志3	16,800	12,700	ドラゴンスレイヤー	8,700	6,300	マーダークラブDX	9,800	6,500
エアーウォリアー	7,800	6,000	雀皇登龍門II	9,800	7,000	トラフィックコンフュージョン	9,800	7,500	指輪物語	12,800	9,800
A列車で行こうIII	14,800	10,000	スーパーシューティングTOWNS	9,800	7,200	ナイトメア	12,800	8,600	ヨーロッパ戦線	14,800	12,200
栄冠は君に2	9,500	6,900	スプラッターハウス	9,800	7,000	信長の野望武将風雲録	11,800	9,200	雷電伝説	9,700	7,600
エメラルドドラゴン	11,800	8,500	関ケ原	12,800	8,600	バトルガール	12,800	10,100	ライフ&デス	8,800	6,200
オルゴール	12,800	8,600	太閤立志伝	11,800	8,700	ブライ下巻	9,800	6,300	ロードモナーク	9,800	7,000
ガンダムハイパークラシックオペレーション	9,800	6,400	大戦略III'90	9,800	7,400	フラクタルエンジン	2,600	2,300	ロイヤルブラッド	9,800	7,500
キゲン	9,800	6,500	大戦略III'90マップコレクション	5,000	3,500	ブランディッシュ	9,800	7,000	ワイヤット	12,800	8,600

新品、美少女ソフトコーナー

商品名	定価	売価	商品名	定価	売価	商品名	定価	売価	商品名	定価	売価
アリスの館	6,800	4,700	ジョーカー1,2SET	7,800	5,700	ドア	6,800	4,800	花よりダンゴ	6,800	4,900
エル	7,800	5,200	新宿物語	7,800	5,200	ドア2	6,800	4,800	魔〈彩子〉雀	8,800	6,200
CAL1,2SET	8,800	6,200	デジャII	8,800	5,700	闘神都市	6,800	4,700	麻雀幻想曲	7,800	5,500
GAMEテクノポリススーパーコレクション	12,800	9,400	D.P.S	5,800	4,200	ドクターストップ	6,800	4,700	妖獣クラブカスタム	7,800	5,500
クイズ番長	6,800	4,900	D.P.S SG	6,800	4,700	ドラゴンナイト3	7,800	5,200	ランス	6,800	4,900
シャングリラ	7,800	5,200	D.P.S SG SET2	6,800	4,700	天神乱魔(成人)	7,800	5,200	ランス2	6,800	4,900
スーパーリアル麻雀PII&PIII	11,800	8,000	D.P.S SG SET3	6,800	4,700	人形使い	8,800	6,000	ランス3	6,800	4,900

新品、大特価コーナー

商品名	機種	定価	売価	商品名	機種	定価	売価	商品名	機種	定価	売価	商品名	機種	定価	売価
アップルクラブワン	98/3.5	3,000	1,900	クラックス	98/5	7,800	3,000	ダーウィンズジレンマ	98/5/3.5	9,800	4,500	美少女ギャラリー	98/3.5	5,800	3,800
イーヴルストーン	98/3.5	5,800	2,500	GE-TEN	98/3.5	12,800	5,000	ダンジョンハーレム	98/5	7,800	4,900	ビーストロード	98/3.5	7,800	4,700
今どき純情物語	98/5	6,800	4,000	早乙女学園入学案内	98/5	4,800	2,400	ダンジョンバスター2	98/5/3.5	6,800	4,000	フラッシュポイント3	98/5	4,800	3,000
伊忍道打倒信長	98/5/3.5	9,800	6,300	3太くん	98/3.5	6,800	4,400	天神乱魔(一般向)	98/5	7,800	4,700	ぷりんぐあっぷ	98/5	9,800	6,000
囲碁入門道場	タウンズ	9,800	4,000	シムアース	タウンズ	12,800	8,300	ときめき美少女	98/5	12,800	4,000	フューチャーウォーズ	98/5/3.5	9,800	4,500
エンジェルハーツ	98/5	6,800	2,500	G戦略	98/5	7,800	4,500	ドラグーンアーマーFORアダルト	98/5	5,800	3,900	ホットプリント	98/3.5	7,800	4,900
エンシェントドラゴン	98/5/3.5	8,800	5,500	スピンディジー2	98/3.5	8,700	4,900	トライアルオブフォース	98/5/3.5	7,800	4,900	マーキュリー2	98/5/3.5	9,800	4,900
オーサム	タウンズ	8,800	5,700	情報将校	98/5	14,800	9,000	ニコニコ	タウンズ/98/3.5	7,800	4,800	ヨーロッパ戦線	98/5/3.5	12,800	8,300
ガイナロック	98/5	9,800	4,500	すとりっぷルーレット過激編	98/5	7,800	5,000	パペットショウ	98/5	4,000	2,500	ライム	98/3.5	7,800	3,000
キャラメルクエスト	98/5/3.5	9,800	6,300	スターグライダー2	98/5/3.5	9,800	4,000	パイプドリーム	98/5/3.5	7,800	4,900	リップスティックアドベンチャー2	98/3.5	6,800	3,900
クォータースタッフ	98/5/3.5	9,800	4,500	スペースローグ	タウンズ	9,800	4,800	パラダイス	98/3.5	7,800	4,900	リガルード	98/5	7,800	1,900
クリスタルドリーム2	98/5	7,800	4,900	セブンカラーズ	98/5/3.5	7,700	5,000	ヒルズファー	98/5/3.5	9,800	3,400	ループス	98/3.5	7,800	4,900

お申し込み方法

- ●上記リストの中から、ほしい商品を選びその代金を郵便局で現金書留か為替でプロップ通販までお送り下さい。その際メモ程度でけっこうですので、郵便番号・住所・氏名・年齢・電話番号・機種・メディア、商品名を明記して同封下さい。
- ●代引(着払い)制度を御希望の方は電話かハガキにてお申し込み下さい。その際、代引手数料500円頂きます。(送料別)
- ●送料は何本でも600円(北海道、九州は何本でも800円)となっております。発送は宅配急便を利用していますので迅速かつ正確です。
- ●すでに発売になっているソフトと、未発売のソフトを同時に注文頂く場合など、2回に分けて発送を希望される方は、送料を2回分同封下さい。
- ●商品は全て税込みです。リストに載っていないソフトは25%OFF(税込み)です。(未発売ソフトを除く)
- ●商品の返品は一週間以内にお願い致します。(送料はお客様負担にて)手数料1,000円を差し引き返金させて頂きます。

ソフト／サプライのディスカウント 通販専門店

よいものを、安く、早く、便利にお届けします

消費税不要 **30%OFF** 一部を除きます。

ホビーソフト

PC－9801シリーズ

商品名	定価	特価
アーリーキングダム	9,800	6,860
アイ・オブ・ザ・ビホルダー	9,800	8,330
ATLAS HD専用版	10,800	7,560
アリスの館2	4,800	3,360
アルファーダイン	7,800	5,460
宇宙冒険少女NAMI	8,800	6,420
エアーコンバットⅡ	8,800	6,600
〃 シナリオ集VOL.2	5,000	3,750
エアーマネージメント	11,800	8,850
栄冠は君にⅡ	9,500	6,650
英雄伝説Ⅱ	9,800	6,860
AⅢ HD専用版	14,800	10,360
F－19ステルスファイター	12,800	8,960
F15ストライクイーグルⅡ	10,800	7,560
F15Ⅱシーナリーディスク	5,200	3,640
織田信長	9,800	6,860
風スローダウン	9,800	6,860
機動戦士ガンダムアドバンスドオペレーション	9,800	6,860
君だけに愛を	7,800	5,460
CARAT	7,800	5,460
キャラメルクエスト	9,800	6,860
きゃんきゃんバニーブルミエール	7,800	5,460
クラシックロード1	9,800	8,330
クロスドイッチュランド	14,800	10,360
GPサーカス	9,800	6,860
〃 サーキットデータVol.1～6	各4,800	各3,450
GPサーカスパワーアップキット	4,800	3,360
幻影都市	9,800	6,860
サイレントメビウス	14,800	10,800
サルゴンⅤ	12,800	8,960
三国志Ⅲ	14,800	10,800
斬Ⅱ	9,800	6,860
〃 シナリオコレクション	4,200	2,940
シャレイドマジック	7,800	5,460
シャングリラ	7,800	5,460
雀豪3	9,800	8,330
将棋聖天	14,800	10,360
雀皇登龍門Ⅱ	9,800	6,860
ジョーカー2	7,800	5,460
新宿物語	7,800	5,460
スーパー野球道	12,800	9,600
スペースクエストⅣ	11,000	7,700
ソードダンサー	9,800	6,860
対局囲碁ゴライアス	16,800	11,760
太閤立志伝	9,800	7,150
大戦略Ⅳ	9,800	7,350
ダイヤモンドプレイヤーズ	12,800	8,960
沈黙の艦隊	12,800	8,960
天下統一Ⅱパワーアップセット	6,800	5,100
天神乱魔（成人向）	7,800	5,460
天舞リミテッド	8,800	6,160
ディスクステーション98＃15	3,980	2,780
ディスクバトラー	7,800	5,460
DPS SG SET3	6,800	4,750
DEAD OF THEBRAIN	8,800	6,160
DE·JAⅡ（成人向）	8,800	6,160
闘神都市	6,800	4,750
トライアルホース	7,800	5,460
トラフィックコンフュージョン	9,800	6,860
DOR PART2	6,800	4,750
Dr.STOP	6,800	4,750
ドラゴンナイトⅢ（成人向）	7,800	5,460
ドラゴンプリンセス	7,800	5,460
日本縦断セスナフライト	9,800	7,350
人形使い	8,800	6,160
信長の野望 武将風雲録	9,800	7,150
バクタ	7,800	5,460
緋王伝	12,800	8,960
美少女通信<CHATのススメ>	6,800	4,750
BIG·HONOUR	12,800	8,960
風林火山	3,800	2,660
フォボス	7,800	5,460
ふしぎの海のナディア	14,800	10,800
ブランディシュ	9,800	6,860
プリンセスメーカー	14,800	10,800
ペブルビーチの波濤	14,800	10,360
星の砂物語Ⅱ	8,800	6,160
ぽっぷるメイル	9,800	6,860
ポニオン	7,800	5,460
魔彩子雀	8,800	6,160
麻雀王伝説	9,800	6,860
麻雀幻想曲	7,800	5,460
マーシャルエイジ	7,800	5,460
魔法少女りな	9,800	6,860
ミスタープロ野球		30%OFF
夢二	7,800	5,460
妖獣クラブカスタム	7,800	5,460
ヨーロッパ戦線	12,800	9,340
ライフ＆デス	8,800	6,160
ライフイズミュージック	12,800	9,340
ランスⅢ	6,800	4,750
リーディングカンパニー	12,800	9,340
ロードス島戦記Ⅱ	9,800	6,860
ロボクラッシュ９８	8,800	6,600

X68000シリーズ

ヴェルスナーグ戦乱	9,800	6,860
ウルティマⅥ	9,800	8,330
エイリアンシンドローム	5,800	4,750
ガンダム クラシックオペレーション	9,800	6,860
キミだけに愛を	7,800	5,460
キャメルトライ	8,800	7,210
苦胃頭捕物町	5,300	4,340
狂った果実	7,800	5,460
三国志Ⅲ	14,800	10,800
シムアース	12,800	9,600
将棋聖天	14,800	10,360
ジョーカー2	7,800	5,460
太閤立志伝	9,800	7,150
大戦略Ⅲ 90	9,800	7,350
天神乱魔（成人向）	7,800	5,460
DOR PART2	6,800	4,750
ドラゴンナイトⅢ	7,800	5,460
信長の野望 武将風雲録	9,800	7,150
BEAST2	8,800	6,160
バトルテック	9,800	8,330
星の砂物語Ⅱ	8,800	6,160
ポニオン	7,800	5,460
マーシャルエイジ	7,800	5,460
ミラージュ	7,800	5,460
ヨーロッパ戦線	12,800	9,340
レミングス	7,800	5,850

MSX2シリーズ

ELLE	7,800	5,460
キャンペーン版大戦略Ⅱ	8,800	6,160
狂った果実	7,800	5,460
幻影都市 (TR)	9,800	6,860
ジョーカー2	7,800	5,460
DPS SG set3	6,800	4,750
闘神都市	6,800	4,750
Dr. STOP	6,800	4,750
信長の野望 将風雲録 35DD	9,800	7,150
ピンクソックス マニア	3,600	2,510
プリンセスメーカー	14,800	10,360
ポッキー2	8,800	6,160
μ・SIOS (TR)	29,800	20,860
μ・PACK (TR)	19,800	13,860
らんま1/2 (TR)	12,800	8,960
ヨーロッパ戦線 35DD	12,800	9,340

PC－8801シリーズ

蒼き狼と白き牝鹿・元朝秘史	9,800	7,150
英雄伝説Ⅱ	9,800	6,860
GUNDAMタクティカルオペレーション	9,800	6,860
〃 マップコレクション	4,200	2,940
提督の決断	14,800	10,800
信長の野望武 将風雲録	9,800	7,150
ぽっぷるメイル	8,700	6,090
ヨーロッパ戦線	12,800	9,340

FM－TOWNSシリーズ

ATLAS	10,800	7,560
アフターバーナーⅢ	10,800	7,560
アリスの館CD	6,800	4,750
囲碁道場初段	8,800	6,420
ウルティマⅣ	9,800	7,150
ウルティマⅥ	12,800	9,340
栄冠は君にⅡ	9,500	6,650
Ａ列車で行こうⅢ	14,800	10,360
エメラルドドラゴン	11,800	8,260
ELLE 35HD	7,800	5,460
KIGEN－輝きの覇者－	9,800	6,860
CAL Ⅰ.Ⅱ	8,800	6,160
銀河英雄伝説ⅡDX＋	12,800	8,960
三国志Ⅲ	16,800	12,600
斬ⅡFM TOWNSスペシャル	12,800	8,960
シャングリラ	7,800	5,460
ジョーカーⅠ.Ⅱ	7,800	5,460
将棋聖天	14,800	10,360
スーパー上海	7,800	5,460
スーパーリアル麻雀PⅡ＆PⅢ	9,800	6,860
スプラッターハウス	9,800	7,150
関ヶ原	12,800	8,960
太閤立志伝	11,800	8,850
大戦略Ⅲ' 90	9,800	6,860
〃 マップ集VOL.1	5,000	3,500
沈黙の艦隊	12,800	8,960
DPS SG SET3 35HD	6,800	4,750
天神乱魔（成人向）	7,800	5,460
闘神都市 35HD	6,800	4,750
Dr. STOP	6,800	4,750
トラフィックコンフュージョン	9,800	6,860
DOR 35HD	6,800	4,750
ドラゴンナイトⅢ	7,800	5,460
ニューホライズン中1～中3	各9,700	各7,270
信長の野望 武将風雲録	11,800	8,850
ハイパークラシックオペレーション	9,800	6,860
パワーモンガー	12,800	9,600
フラクタルエンジン	2,600	2,210
フリーウエアコレクション4	3,000	2,550
フリーウエアコレクション5	2,500	2,120
ブランディシュ	9,800	6,860
プリンスオブペルシャ	9,800	6,860
魔彩子雀	8,800	6,160
マーダークラブDX	9,800	6,860
ミラージュ	7,800	5,460
ヨーロッパ戦線	14,800	11,100
妖獣クラブカスタム 35HD	7,800	5,460
雷電伝説	9,700	7,950
ライフ＆デス	8,800	6,160
ランスⅢ	6,800	4,750
ロイヤルブラッド	9,800	7,150

MAC/IBM他

シムアース MAC	12,800	9,600
シムアント MAC	12,800	9,600
シムシティデラックス MAC/DOSV	12,800	9,600
ライフ＆デス MAC	8,800	6,420
信長の野望武将風雲録 DOSV	9,800	7,150
伊忍道 J3100	9,800	7,150
三国志Ⅲ DOSV/J3100	14,800	10,800
リーディングカンパニー	12,800	9,340
ロイヤルブラッド J3100	7,800	5,690

※以上は取扱いの一例です

特価ソフト

［PC98］	
アルテミス	3,900
エイプハンターJ	4,900
コズミックサイコ	3,900
シムアース(5HD)	6,400
スタートレーダー(5HD)	4,350
電脳学園2(5HD)	4,400
バーディーワールド	2,980
フラッシュポイント123	4,980
舞	2,980
［MSX2］	
アルカノイド2	1,980
イルミナ	3,400
蒼き狼と白き牝鹿 ROM	1,980
激突ペナントレース2 ROM	2,980
三国志 ROM	1,980
セーラー服戦士フェリス	1,480
舞	2,980
［PC88］	
セーラー服戦士フェリス	1,480
クロッキー	980

すべて新品です。在庫限りにつき、品切れの節はご容赦ください。ご注文はなるべく「代引」をご利用下さい。

実用ソフト

☆ユーカラWAVE	6,800
アシストワード	6,980
☆一太郎4.3	36,800
☆一太郎Dash	24,800
☆遊名人	25,200
アシストカード	6,980
☆てきぱきカード	6,980
☆ビジネス家計簿MEN'Sマム	6,980
ハイパー家計簿	6,980
ハイパー住所録	6,980
☆てきぱきパパ（住所録＋α）	6,980
てきぱきマム3（家計簿）	6,980
☆おまかせ申告(青色申告ソフト)	32,640
☆PCA会計らくらく個人編	66,640

おすすめ品

エムエスアイ

・「10キーボール－98」

テンキーにトラックボールがつきました。ノートパソコンに最適

¥14,000を 特価**9,800**円

・「CRT&バッテリーアダプター」

98NS/E,TにカラーCRTを接続できる単三電池8本で約1時間のバックアップ機能つき

¥7,800を 特価**5,800**円

アクセサリー／周辺機器

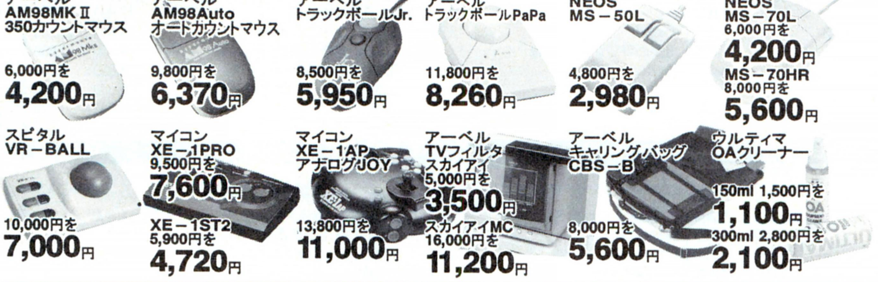

- アーベル AM98MKⅡ 350カウントマウス 6,000円を **4,200**円
- アーベル AM98Auto オートカウントマウス 9,800円を **6,370**円
- アーベル トラックボールJr. 8,500円を **5,950**円
- アーベル トラックボールPaPa 11,800円を **8,260**円
- NEOS MS－50L 4,800円を **2,980**円
- NEOS MS－70L 6,000円を **4,200**円
- MS－70HR 8,000円を **5,600**円
- スピタル VR－BALL 10,000円を **7,000**円
- マイコン XE－1PRO 9,500円を **7,600**円
- XE－1ST2 5,900円を **4,720**円
- マイコン XE－1AP アナログJOY 13,800円を **11,000**円
- アーベル TVフィルタ スカイアイ 5,000円を **3,500**円
- スカイアイMC 16,000円を **11,200**円
- アーベル キャリングバッグ CBS－B 8,000円を **5,600**円
- ウルティマ OAクリーナー 150ml 1,500円を **1,100**円 300ml 2,800円を **2,100**円

メーカー名	商品名	価格	特価
東京ニーズ	β98mkⅢ(98用JOYアダプタ)	9,800	6,860
NEOS	NE－EMS2LA	34,800	16,800
〃	NE－EMS4LA	59,800	26,800
〃	GOLD98－2MA	22,000	14,800
〃	GOLD98－4MA	42,000	27,500
マイコン	新)XPC－1V(限定品)	41,800	35,530
フジオン	16色カラーカード VF/VM	15,000	12,000
シュールドウェーブ	ディスプレイアダプター98N	9,800	6,370
アーベル	キーボードジャケット98N	2,400	1,680
〃	キーボード延長ケーブルPC98	2,500	1,750
〃	マウス/JOY 延長ケーブル	1,000	700
〃	PCプリンタケーブル 2m	3,500	2,450
〃	〃3.5m	4,800	3,360
〃	ディスクヘッドクリーナー5/3.5	各1,500	各1,050
ノーブランド	NOTE用プリンタケーブル	5,900	2,980
〃	キーボードシリコンカバー98R/D/FA	2,800	1,980
アーベル	新)スカイアイGL(TVフィルタ)	9,500	7,100
ティアック	サイテクトフィルター－H	15,000	12,750
〃	サイテクトフィルター－S	28,000	23,800
〃	無停電電源装置OAP－1	69,800	59,330
CRC	SCS100	108,000	67,000
キャラベル	AV－080SXE	128,000	69,800
〃	AV－125SXE	138,000	88,000
〃	AV－120FS/P	114,000	79,800
〃	AV－120FR/P	114,000	79,800
アーベル	マウスパッド(アクリル)M	2,400	1,800
〃	新)マウスパッド(ソフト)	1,000	800
〃	モジュラーリンク基本セット	29,800	23,800

教育用ソフト

～パソコンで勉強する時代です～ ☆

志学社 ボス・スクール CAIシステム

［先生ディスク］ボススクールで学習するには、まず「先生ディスク」が必要です。

人気「先生ディスク」のご紹介

- 石井先生………ボススクールの基本版です
- 鈴木先生Ⅱ……すごろくゲームをしながら授業します
- 小松先生………迷路ゲームをしながら授業します
- 行本先生（小高以上）……大きなマップを探検しながら授業をします
- 牧野先生………漢字・英単語専用

価格 個人学習用 各￥8,000を特価￥6,400円
塾・学校用 各￥12,000を特価￥9,600円

［問題ディスク］（先生ディスクが最低１つ必要です）

科目	定価	特価	科目	定価	特価
園児学習	28,000	22,400	中１英語	42,000	33,600
小低計算基礎	12,000	9,600	中２数学	42,000	33,600
小低漢字	12,000	9,600	中２英語	42,000	33,600
小学漢字	12,000	9,600	中３数学	42,000	33,600
小学理科	28,000	22,400	中３英語	42,000	33,600
小学社会	28,000	22,400	中学理科	42,000	33,600
小１さんすう	18,000	14,400	中学社会	42,000	33,600
小２さんすう	18,000	14,400	中学国語	28,000	22,400
小３算数	24,000	19,200	中学漢字	15,000	12,000
小４算数	42,000	33,600	中学英単語	30,000	24,000
小５算数	42,000	33,600	中学英単語（教科書準拠C/S/H）	各24,000	各19,200
小６算数	42,000	33,600	高校英単語	36,000	28,800
小６英語	42,000	33,600	高校漢字	12,000	9,600
小学ローマ字	28,000	22,400	英検５級	12,000	9,600
中１数学	42,000	33,600			

PC9801/FM－TOWNS用 MS－DOS必要

「☆印のついた商品はカタログサービスいたします。1点につき〒72円切手2枚お送りください。」広告有効期限／92年9月末

お申し込み方法

① ［注文書］ 商品名・機種・メディア・仕様等の必要事項の他、お客様の〒番号、ご住所、ご氏名、年齢、電話番号を必ずご記入ください。

② ［お支払い］「代金」に送料600円を加え、下記方法にてお送りください。

ソフトは機種・メディアをお忘れなく

- ○［銀行振込］ 三和銀行 上前津（かみまえづ）支店 （普）3575257
  東海銀行 上前津支店 （普）1166278
- ○［郵便振替］ お近くの郵便局より、名古屋9－459宛 〈電信払込〉をご利用下さい。
- ○［代金引換］ 電話または注文書に「代引希望」を明示。手数料400円（送料別）
- ○［現金書留］［郵便為替］ 注文書は同封してください。
- ○［郵便切手］ 代金3000円未満に限ります。ただし代金の１割アップしてください。

ご入金確認後、２～３日で発送します。但しメーカー品切れ、発売遅れの節はご容赦願います。特価品、未発売商品などはなるべく代引をご利用ください。上記以外の商品も豊富に取り扱っております。お電話で価格をお確かめの上ご注文ください。サプライカタログ集、切手600円分でお送りしています。

電話によるお問い合わせは

TEL & FAX 052－243－3933 ［受付時間］10:00～18:00（日曜・祝日を除く）

有限会社 ワールドブロックス
〒460 名古屋市中区大須4－7－13 大須レジデンス615

※何点でも全国どこでも送料600円

※保証はメーカー保証となりますのでご了承ください。

パソコン・ジャンプ

（本体も！）ソフト高額買取ります!!

（パソコン・ファミコン・PCエンジン・CD ROM²・メガドライブソフトもOK !!）

スーパージャンプコース

〈パソコン本体、特にX68000セット高額買取ます〉

（発売後1ヶ月以内のソフトに適用される買取システムです）

新作ソフト超高価買取システム　発売された直後のソフトほど高く買取ります。
大至急送って下さい。くわしくはTELでお問合せ下さい。

新宿物語，アマランスⅡ，ドラゴンスレイヤー英雄伝説Ⅱ，ペブルビーチの波濤，きゃんきゃんバニープリミエール，エアーマネジメント，元朝秘史，ポピュラスⅡ，魔法少女りな，クイズdeグランプリ，ドラゴン創世紀，ダイヤモンドプレイヤーズ，天舞満漢全席，大戦略マルチエディタ，麻雀三国志演義，KISS，テセラ，ブラックレインボウ2，MYEYES！，ホットプリントパラダイス

ステップジャンプコース

〈X1、FM77シリーズ、ソフトは除く〉

発売後1ヶ月を超えたソフトで、買取価格は個別価格です。PC-98、X68000…は特に高価買い取ります。

一部見本（ここに掲載されてないソフトもOK !!） Dr.STOP，アフターバーナーⅢ，DE・JAⅡ，スプラッターハウス，卒業―グラジュエーション―，星の砂物語2，大戦略Ⅳ，PHOBOS，ファイナルファイト，アリスの館2，麻雀幻想曲，BIG-HONOUR，クラシックロード1，ハテナ？の大冒険，夢二，美少女通信，プレリア，麻雀王伝説，スーパー野球道，太閤立志伝

★商品が到着次第TELで買取金額を申し上げます。もし値段が合わない場合は商品を返送しますので安心して送って下さい。スーパージャンプコースは、消印有効ですので、ご安心下さい。

（送り方）ソフトと一緒に次の点を記入したメモを同封して下さい。
●名前●住所●TEL●ソフト名●入金方法が現金書留か銀行振込か　振込なら、銀行名、支店名、口座名、口座番号も。
スーパージャンプコースのソフトのみ発売日を記入して下さい。

中古特売コーナー

（ポスター等ゲームに必要ない付属品はない場合があります。但しマニュアルは必ずあり。）すべて税込です。

三国志Ⅲ（PC98）	¥8,800	キャンペーン版大戦略Ⅱ（PC98・X68）	¥4,500	サイレントメビウス（PC98・X68）	¥6,500	サークⅡ（PC98）	¥3,000
三国志Ⅱ（PC98・X68・MSX）	¥5,000	大戦略Ⅲ（PC98）	¥2,500	プリンセスメーカー（PC98）	¥8,500	ブライ上（PC98）	¥2,500
群雄伝（PC98・X68・MSX）	¥3,000	大戦略Ⅲ90（PC98）	¥4,500	ふしぎの海のナディア（PC98）	¥8,900	ロードス島戦記（PC98）	¥4,500
武将風雲録（PC98・X68・MSX）	¥4,500	大戦略Ⅳ（PC98）	¥6,500	関ヶ原（TOWNS）	¥6,500	ロードス島戦記Ⅱ（PC98）	¥5,500
提督の決断（PC98・X68）	¥6,500	スーパー大戦略（PC98）	¥4,000	ワイアット（TOWNS）	¥7,500	イースⅢ（PC98）	¥2,500
大航海時代（PC98・X68）	¥3,500	トンネルズ&トロールズ（PC98・X68）	¥3,000	ナイト・メアー（TOWNS）	¥7,500	ラストハルマゲドン（X68・MSX）	¥2,500
ランペルール（PC98・X68）	¥3,500	マジック・キャンドル（PC98）	¥3,500	エメラルドドラゴン（TOWNS）	¥7,900	ダンジョンマスター（X68）	¥3,500
水滸伝（PC98・X68・MSX）	¥3,500	ファンタジーⅣ（PC98）	¥3,000	ウルティマⅣ（TOWNS）	¥7,500	ダンジョンマスターカオス（X68）	¥4,000
伊忍道（PC98）	¥4,500	ドラゴンウォーズ（PC98）	¥3,000	シューティングタウンズ（TOWNS）	¥3,500	アルシャーク（PC98・X68）	¥3,800
ロイヤルブラッド（PC98）	¥3,500	クォーター・スタック（PC98）	¥3,000	スーパーシューティングタウンズ（TOWNS）	¥6,500	ライヒスリッター（PC98・X68）	¥3,000
群雄三国志（PC98）	¥3,500	ウィザドリィⅤ（PC98・TOWNS）	¥5,500	インフェース・テーション（TOWNS）	¥5,500	ウルティマⅤ（PC98・X68）	¥3,500
下天（PC98）	¥4,500	ウィザドリィⅥ（PC98・TOWNS）	¥7,900	イメージファイト（TOWNS）	¥4,500	シムシティー（PC98・X68）	¥3,000
天と地と（PC98）	¥4,000	エアコンバットⅠ（PC98・X68）	¥3,000	ポピュラス（TOWNS）	¥4,500	大海令（PC98・X68）	¥5,500
天下統一（PC98）	¥3,000	エアコンバットⅡ（PC98）	¥5,500	シャドーオブザビースト（TOWNS）	¥5,500	ラグーン（X68）	¥2,000
天下統一Ⅱ（PC98）	¥5,000	マスターオブモンスターズ（PC98）	¥2,500	ダイナソア（PC98・タウンズ）	¥4,000	パロディウスだ（X68）	¥4,500
斬（PC98・X68）	¥2,500	マスターオブモンスターズⅡ（PC98）	¥4,500	ブランディッシュ（PC98・タウンズ）	¥4,800	プロサッカー68（X68）	¥4,000
斬Ⅱ（PC98）	¥4,500	オーガスタ（PC98・X68）	¥6,500	ポップルメイル（PC98）	¥5,800	メルヘンメイズ（X68）	¥3,500
天舞三国志（PC98）	¥6,000	幻影都市（PC98）	¥6,000	ヨーロッパ戦線（PC98）	¥7,700	プリンスオブペルシャ（X68）	¥3,000
大戦略Ⅱ（PC98）	¥3,500	KIGEN（PC98・TOWNS）	¥6,000	シムアース（PC98・タウンズ）	¥6,500	ブルトン・レイ（PC98・X68）	¥3,500
大戦略Ⅱスペシャル（PC98）	¥4,000	シュバルツシルトⅢ（PC98）	¥7,500	パワーモンガー（PC98・X68・タウンズ）	¥6,500		

自作ソフト　募集します　（パソコン・ファミコンディスク用）

先ず自作ソフトを送って下さい。優秀作であれば商品化又は、援助します。
詳しくはTEL又はご来店下さい。

●業者の方、不良在庫、現金で買取ります。秘密厳守いたします。ご連絡下さい。

〈申込方法〉

TELで在庫確認の上、現金書留でメモ（名前、住所、TEL、ソフト名、機種、金額を記入したもの）を同封して送って下さい！
送料は1コ500円、2コ800円、3コ以上は1,000円です。

パソコン ジャンプ

―送り先―
〒556　大阪市浪速区日本橋5-13-20
（TEL）06-634-4747

大阪日本橋でんでんタウン スタンバイ

中古ソフト 高額買取キャンペーン!!

PC-9801

タイトル	
●アイ・オブ・ザ・ビホルダー	▶高価買取
●宇宙海賊キャプテンハーロック	▶高価買取
●F-19ステルスファイター	▶超高価買取
●エアーコンバットII	▶高価買取
●織田信長	▶高価買取
●ガンダム アドバンスドオペレーション	▶高価買取
●銀河英雄伝説II DX+set	▶高価買取
●クラシックロード1	▶高価買取
●グロスドイッチュラント	▶高価買取
●三国志III	▶高価買取
●将棋聖天	▶高価買取
●雀皇登龍門II	▶高価買取
●ソードダンサー	▶高価買取
●太閤立志伝	▶高価買取
●大局囲碁ゴライアス	▶高価買取
●大戦略IV	▶高価買取
●テイラムバラム	▶高価買取
●天下統一II	▶高価買取
●ドラゴン創世紀	▶高価買取
●緋王伝	▶高価買取
●マイト＆マジックIII	▶高価買取
●レジオナルパワーII	▶高価買取
●レッサーメルン	▶高価買取
●α・ダイン	▶高価買取
●アリスの館II	▶超高価買取
●アルミスト	▶高価買取
●CARAT	▶高価買取
●シャレイドマジック	▶高価買取
●スゥイートエモーション	▶高価買取
●卒業 グラデュエーション	▶超高価買取
●DE・JAII	▶超高価買取
●ドア2	▶高価買取
●ドラゴンナイトIII（成人版）	▶高価買取
●人形使い	▶超高価買取
●Bacta（バクタ）	▶高価買取
●美少女通信《CHATのススメ》	▶高価買取
●PHOBOS（フォボス）	▶高価買取
●PLERA（プレリア）	▶高価買取
●星の砂物語2	▶高価買取
●魔女っ子クミ	▶高価買取
●魔法少女リナ	▶超高価買取
●麻雀王伝説	▶高価買取
●ミラージュ	▶高価買取

●夢二 ―浅草綺譚―	▶高価買取
●レッスルエンジェル	▶高価買取

FM-TOWNS

タイトル	
●ハイパークラシックオペレーション	▶超高価買取
●AYA	▶高価買取
●アフターバーナーIII	▶高価買取
●インビテーション	▶高価買取
●エアーウォーリャー	▶高価買取
●エメラルドドラゴン	▶高価買取
●オルゴール	▶高価買取
●KIGEN	▶高価買取
●銀河英雄伝説II DX+set	▶高価買取
●三国志III	▶超高価買取
●スプラッターハウス	▶高価買取
●ゼロ	▶高価買取
●太閤立志伝	▶高価買取
●沈黙の艦隊	▶高価買取
●D-Agein	▶高価買取
●デュアルターゲット	▶高価買取
●ナイトメア	▶高価買取
●信長の野望 武将風雲録	▶高価買取
●ブランディッシュ	▶高価買取
●ブルー	▶高価買取

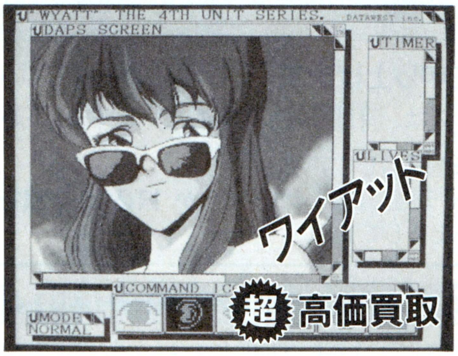

●ベストプレーベースボール	▶高価買取
●メモリーズ	▶高価買取
●メリーゴーランド	▶高価買取
●雷電伝説	▶高価買取
●リンケージ	▶高価買取
●ワイアット	▶高価買取
●CAL I, II	▶高価買取
●シャングリラ	▶高価買取
●JOKER I, II	▶高価買取
●ゲームテクノポリス スーパーコレクション①	▶高価買取
●スーパーリアル麻雀 Part II＆III	▶高価買取
●DPS ―SG― set 1, 2, 3	▶高価買取
●闘神都市	▶高価買取
●ドア Part 1, 2	▶高価買取
●ドラゴンナイトIII	▶高価買取
●魔彩子雀	▶高価買取
●ミラージュ	▶高価買取
●妖獣倶楽部カスタム	▶高価買取

X68000

タイトル	
●エイリアンシンドローム	▶高価買取
●ガンダム クラシックオペレーション	▶高価買取

●苦胃頭捕物帳	▶高価買取
●グラデイウスII	▶高価買取
●三国志III	▶高価買取
●ジョシュア	▶高価買取
●スターウォーズ	▶高価買取
●華麗なる人生 みなさんのおかげです	▶高価買取
●クインティアロード	▶高価買取
●狂った果実	▶高価買取
●スウィートエモーション	▶高価買取
●デッド・オブ・ザ・ブレイン	▶高価買取
●ドア2	▶超高価買取
●星の砂物語2	▶高価買取
●マーシャルエイジ	▶高価買取
●ムーンクリスタル	▶高価買取
●妖獣クラブ2	▶高価買取

MSX2

●キャンペーン版 大戦略II	▶高価買取
●銀河英雄伝説II DX+set	▶高価買取
●スナッチャー	▶高価買取
●プリンセスメーカー	▶超高価買取
●らんま1/2 飛龍伝説	▶高価買取
●エル	▶高価買取
●狂った果実	▶高価買取
●JOKERII	▶高価買取
●Dr. STOP	▶高価買取
●ピンクソックス8（ジグソーパズル付）	▶高価買取
●BEAST	▶高価買取

PC-8801

●ガンダム タクティカルオペレーション	▶高価買取
●元朝秘史	▶高価買取
●ドラゴンスレイヤー 英雄伝説II	▶高価買取
●ぽっぷるメイル	▶高価買取
●電脳学園III トップをねらえ！	▶高価買取
●ピュアII	▶超高価買取
●私をゴルフに連れてって	▶高価買取

ゲームソフトを売りたい方は、お客様の住所・氏名・電話番号を 書いて、宅急便等で御送りください。その時に、注意していただくことは……

- ●送金手数料は、お客様負担となります。 ●送金は現金書留になります。
- ●X-1・FM-77/AV・88VAのソフトは買い取れません。
- ●買い取り価格は、ユーザー登録書の有・無、パッケージの状態（汚れ・シール等）により値引きする場合があります。
- ●傷・ケース割れ・帯び無等は買い取り価格が下がります。
- ●付属品が1つでも抜けていると、買い取りできません。

SRG STAND-BY

〒556 大阪市浪速区日本橋5-7-19（ヒロセビル）

☎06(641)2225

毎月25～月末は送料・消費税無料DAY!!

(消印のみ有効)

※但し、2本以上注文の方

(このリストは広告掲載日より3ケ月間有効です。)

新品ゲームソフト25%OFF

※送料・消費税は1～100本まで800円でOK!
※1部のソフトは20%OFF

送料消費税800円ONLY!!

品名	定価	販売価格	98	X68	TOWN
アーリーキングダム	12800	9600	*		
アイオブザビフォルダー	9800	7300	*		
アフターバーナー3	10800	8100			*
アマランス2	9800	7300	*		
アラスカンマラミュート	12800	9600	未定		
アンジェラス2	9800	7300	未定		
ウイングコマンダー 2	未定	未定			未定
ウイングコマンダー	未定	未定			未定
UFO大作戦	12800	9600	9/8		
ヴェインドリーム2	9800	7300	未定		
エアーマネージメント	11800	8800	*		
英雄伝説2	9800	7300	*		
OVTR TAKE	未定	未定		未定	
F19	12800	9600	*		
億万長者 3	未定	未定	未定		
織田信長	9800	7300	*		
風,スローダウン	9800	7300	*		
川中島異聞録	8800	6600	*		
飢狼伝説	未定	未定			未定
ガンダム ｱﾄﾞﾊﾞﾝｽﾄｵﾍﾟﾚｰｼｮﾝ	9800	7300	*		
KIGEN	9800	7300	*		*
機甲師団 2	未定	未定	未定		
キャスルズ	9800	7300	8/21		
銀河英雄伝説2 DX	12800	9600			*
銀河英雄伝説3	未定	未定	未定		
クラシックロード1	9800	7300	*		
グロス・ドイツチュラント	14800	11100	*		
コマンドHQ	11800	8800	*		
轟 2	未定	未定	未定		
サバッシュ2	未定	未定	9/下		
サルゴン5	12800	9600	*		
三国志3 FM	16800	12600			*
三國志3	14800	11100	*		
斬2・タウンズ・スペシャル	12800	9600			*
シュヴァルツシルト4	未定	未定	未定		
シルクロード	未定	未定	未定		
雀皇登龍門2	9800	7300	*		
雀豪3	9800	7300	*		
スーパー野球道	12800	9600	*		
SUZAKU	9800	7300	*		
スターベアラーズ	9800	7300	未定		
スプラッターハウス	9800	7300			*
ソードダンサー 増刊号	未定	未定	未定		
太閤立志伝	9800	7300	*		

品名	定価	販売価格	98	X68	TOWN
ダークレイス2	未定	未定	未定		
大戦略 4	9800	7300	*		
ダイヤモンドプレイヤーズ	12800	9600	*		
沈黙の艦隊	12800	9600	*		*
ティラム バラム	未定	未定	未定		
天下統一2	9800	7300	*		
緋王伝	12800	9600	*		
トラフィック・コンフュージョン	9800	7300	*		*
ドラゴン創世紀	12800	9600	8/21		
信長 武将風雲録	9800	7300	*	*	
ﾊｲﾊﾟｰｸﾗｼｯｸｵﾍﾟﾚｰｼｮﾝ	9800	7300	8/下		
ハテナ?の大冒険	9800	7300	*		
バーンウェルト	9800	7300		10/16	
バトルガール	未定	未定			未定
バトルテック	8800	6600		*	
パワーシンガー	9700	7200	未定		
ビースト三獣士	9800	7300	未定		
ビック・オーナー	12800	9600	*		
PGAツアーゴルフ	8800	6600	未定		
ふしぎの海のナディア	14800	11100	*	未定	未定
フライトシミュレーター98	未定	未定	未定		
ブランディッシュ	980.0	7300	*		*
プリズム	未定	未定	未定		
プリンセスメーカー 2	未定	未定	未定		
プレイメーカーフットボール	9800	7300	未定		
ベラボーマン	未定	未定		未定	
ペブルビーチの波涛	14800	11100	*		
ポピュラス 2	未定	未定	未定	8/28	未定
麻雀三国志演義	8800	6600	8/下		
マイト・アンド・マジック 4	12800	9600	未定		
魔京伝	未定	未定	未定		
ミスタープロ野球 ﾊﾟｰﾌｪｸﾄ	未定	未定	未定		
指輪物語#1	12800	9600	*		*
ライフ&デス	8800	6600	*		*
らんま1/2飛龍伝説	14800	11100	*		
レジェンド・オブ・シャリス	未定	未定	未定		
レッサーメルン	9800	7300	*		
レミングス	7800	5800	*	*	*
ロードス島戦記2	9800	7300	*		
ロボクラッシュ	8800	6600	*		

DISKシャトルでは中古ゲームソフトを販売しています。
PC98、X68,TOWNS
電話で御問い合せください。

★毎月25～28日(消印)の書留にて商品注文の方は消費税・送料が要りません。商品代金だけお送り下さい。

- 代金は注文書を添えて、現金書留で送って下さい。(小為替不可)後払いシステムもあります。
- 新品ソフトご注文の場合は販売価格+800円(送料・消費税)を送って下さい。
- 中古ソフトをご注文の場合は、必ず電話にて在庫確認をして下さい。
- 在庫のない商品・未発売の商品は予約扱いとなります。
- 一部のソフトは発送が遅れる事があります。

マイ・アイズ PC-98	¥5,400
48夜物語 PC-98	¥5,400
ドラゴン創世紀 PC-98	¥8,900
DE-JAⅡ FM-TOWNS	¥6,100

キャラクタービデオコーナー

	定価
美少女ソフト オリジナルカタログ Vol. 1	3,800
美少女ソフト オリジナルカタログ Vol. 2	3,800
美少女ソフト オリジナルカタログ Vol. 3	3,800
ドラゴンナイト (オリジナルビデオ)	7,800
アリス ベストキャラクターズ	3,000
エルフ ベストキャラクターズ	3,000
麻雀クエスト	3,800
スーパーリアル麻雀 ツインイーグル	4,000
ミキ・カスミ・ショーコのはじめまして	5,800

中古ソフトはTELでお尋ね下さい。中古リストは72円切手3枚を送って下さい。

美少女ソフト

品名	定価	販売価格	98	X68	TOWN
アリスの舘2	4800	3900	*	*	
アルミスト	9800	7300	*		
イマージュ	7800	5800		*	
宇宙冒険少女NAMI	8800	6600	*		
CARAT	7800	5800	*		
華麗なる人生	8800	6600	*		
キス	7800	5800	*		
キミだけに愛を	7800	5800	*	*	
キャラメル・クエスト	9800	7300	*		
キャル3	未定	未定	未定		
キャル 1,2	8800	6600			*
キャル2	7800	5800	*	*	
キャンキャンバニーﾌﾟﾙﾐｴｰﾙ	7800	5800	*		
キャンキャンバニースピリッツ	7800	5800	*	未定	
ギディー 2	未定	未定	未定		
クリスタル・クエスト	6800	5100	*		
ごめんねエンジェル横浜編	8800	6600	*		
シャルム	8800	6600	*		
シャレイドマジック	7800	5800	*		
シャングリラ	7800	5800	*	*	*
新宿物語	7800	5800	*		
ジョーカー TOWNS	8800	6600			*
ジョーカー2	7800	5800	*		
GAMEﾃｸﾉﾎﾟﾘｽ ｺﾚｸｼｮﾝ1	12800	9600			*
スーパーD・P・S	未定	未定	未定	未定	未定
スーパーリアル麻雀P2&P3	11800	8800			*
星の砂物語2	8800	6600	*	*	
戦手必勝	9800	7300	*		
全開電飾	7800	5800		*	
卒業	12800	9600	*		
テセラ	8800	6600	*		
天神乱魔	7800	5800	*	*	
D.P.S SG SET3	6800	5100	*	*	*
D.P.S SG	6800	5100	*	*	*
D.P.S. SG SET2	6800	5100	*	*	*
DE・JA2	8800	6600	*		
電撃ナース	未定	6600	未定		
電脳学園4 エイプハンター	9800	7300	*		
闘神都市 ｱﾙﾌｧｰ	未定	未定			未定
ドア 2	6800	5100	*	*	*
ドクター・ストップ	6800	5100	*	*	*

品名	定価	販売価格	98	X68	TOWN
ドラゴンピンク	8800	6600	*		
ドラゴンプリンセス	7800	5800	*		
ナイトシーブ	6800	5100	*		
ヌーク	7800	5800	*		
BACTA	7800	5800	*		
秘密の花園	7800	5800	*		
101回目のアプローチショット	6800	5100	*		
ビースト3	未定	未定	未定		
ビースト2	8800	6600	*		
美少女通信	6800	5100	*		
ピンクソックス8	6800	5100	*		
フォボス	7800	5800	*		
ブランマーカー	6800	5100	*	*	
プリンセスメーカー	14800	11100	*		
PREMIUM	7800	5800	未定	未定	未定
プレリア	7800	5800	*		
ポニオン	7800	5800	*	*	*
マーシャルエイジ	7800	5800	*	未定	
麻雀王伝説	9800	7300	*		
麻雀遊園地	7800	5800	*	*	
My eyes!	7800	5800	8/21		
魔女っ子クミ	9800	7300	*		
魔法少女りな	9800	7300	*		
ミラージュ	7800	5800	*	*	*
ムーンクリスタル	9800	7300		*	
メタルオレンジ	7800	5800	*		
桃色大陸	8200	6100	未定		
妖獣クラブカスタム	7800	5800	*		*
48夜物語	7800	5800	8/23		
ランス2	6800	5100	*	*	*
ランス3	6800	5100	*	*	*
蘭丸	9800	7300	*		
レッド	未定	未定	未定		

VIDEO「エルフ美少女コレクション」 販売価格¥6800
「パソモーション2」 販売価格¥5500

中古CD、LDのリサイクルを始めました。
お手元に眠っているCD、LDがありましたら買い取り致します。
!!!どんどん送ってください。!!!

★スタッフ募集中!!
詳しくはTELにてお尋ね下さい。

- 買取り希望の場合は、まずソフトを当店に送って下さい。こちらで高額査定のうえ、TELでご連絡させていただきます。値段が合わない場合、商品はすぐ返送しますので、安心してお送り下さい。

DISKシャトル
高槻店
〒569 大阪府高槻市高槻町
12-13 明和ビル2F
☎(0726)83-9907
●営業時間 AM12:00～PM8:00

注文書・買取依頼書

どちらかに○をして下さい

ソフト名	機種	メディア	販売価格
(フランチャイズ募集中)			
合計			

お名前

住所

TEL

●東京 ☎(03)3713-1424●

DISKシャトル
四條畷店
〒574 大阪府大東市北楠里
27-19 発光マンション202
☎(0720)78-1342
●営業時間 AM12:00～PM8:00

BIGVAN通販売買システム(新品・中古)

☎03(3258)6866

中古ソフト大幅値下げ!! ☆在庫多数☆

全店 在庫処分 大特価セール中!!

税込価格 (PC-88、MSX2、X68000もあります。) 新品ソフト リストにないソフトもOKです。

PC-98シリーズ

ソフト名	定価	税込価格
●テセラ	¥8,800	¥6,800
●キャンキャンバニー プルミエール	¥7,800	¥6,100
●ムーンミスト	¥8,800	¥6,800
●エアーマネージメント 大空に賭ける	¥11,800	¥9,100
●AD&Dアイオブザビフォルダー	¥9,800	¥7,600
●魔法少女りな	¥9,800	¥7,600
●エコロジーマジック	¥7,800	¥6,100
●ドラゴン創世紀	¥12,800	¥9,900
●ブラックレインボウⅡ	¥8,800	¥6,800
●風林火山	¥3,800	¥3,000
●ティラムバラム	¥9,800	¥7,600
●KISS	¥7,800	¥6,100
●新宿物語	¥7,800	¥6,100
●アマランス2	¥9,800	¥7,600
●ヌーク	¥7,800	¥6,100
●BIGHONOUR(ビッグオナー)	¥12,800	¥9,900
●FREE WILL(フリーウィル)	¥9,700	¥7,500
●緋王伝(ひおうでん)	¥12,800	¥9,900
●ドラゴンピンク	¥8,800	¥6,800
●デジャⅡ(成人向or一般向)	¥8,800	¥6,800
●シャルム	¥6,800	¥5,300
●ドラゴンスレイヤー英雄伝説Ⅱ	¥9,800	¥7,600
●キャッスルズ	¥9,800	¥8,400
●アリスの館2	¥4,800	¥3,700

FM-TOWNSシリーズ

ソフト名	定価	税込価格
●魔〈彩子〉雀(3.5 2HD)	¥8,800	¥6,800
●ロイヤルブラッド(CD-ROM)	¥9,800	¥7,600
●天神乱魔〈一般向・成人向け〉(CD-ROM)	¥7,800	¥6,100
●沈黙の艦隊(CD-ROM)	¥12,800	¥9,900
●太閤立志伝(CD-ROM)	¥11,800	¥9,100
●三国志Ⅲ(CD-ROM)	¥16,800	¥13,000
●スーパーリアル麻雀PⅡ&PⅢ(CD-ROM)	¥11,800	¥9,100
●レインボーアイランドEXTRA(CD-ROM)	¥8,800	¥6,800
●ジョーカー TOWNS(CD-ROM)	¥8,800	¥6,800
●リーディングカンパニー(CD-ROM)	¥14,800	¥11,400
●CAL TOWNS(CD-ROM)	¥8,800	¥6,800
●ベストプレイベースボール(CD-ROM)	¥9,800	¥7,600
●UltimaⅣ Quest of the A(CD-ROM)	¥9,800	¥7,600
●ヨーロッパ戦線(CD-ROM)	¥14,800	¥11,400
●マーダークラブDX(CD-ROM)	¥9,800	¥7,600
●バトル(CD-ROM)	¥12,800	¥9,900
●エメラルドドラゴン(CD-ROM)	¥11,800	¥9,100
●KIGEN(CD-ROM)	¥9,800	¥7,600
●極(CD-ROM)	¥12,800	¥9,900
●DE・JAⅡ〈一般向・成人向〉(CD-ROM)	¥8,800	¥6,800
●パワーモンガー(CD-ROM)	¥12,800	¥9,900
●セブンカラーズ(CD-ROM)	¥7,700	¥6,000
●プリンス オブ ペルシャ(CD-ROM)	¥9,800	¥7,600
●アフターバーナーⅡ(CD-ROM)	¥10,800	¥8,400
●スプラッターハウス(CD-ROM)	¥9,800	¥7,600
●銀河英雄伝説ⅡDX+(CD-ROM)	¥12,800	¥9,900
●麻雀悟空 天竺への道(CD-ROM)	¥9,800	¥7,600
●ランスⅢ(CD-ROM)	¥6,800	¥5,300
●Dr.STOP(CD-ROM)	¥6,800	¥5,300
●ミラージュ(CD-ROM)	¥7,800	¥6,100

税込価格 中古ソフト リストにないソフトもOKです。

PC-98ビジネスソフト

ソフト名	定価	葉書有	葉書無
●BIRDS-READER	¥180,000	¥90,000	¥90,000
●ですく・とっぷVer.3.0	¥19,800	¥12,000	¥9,000
●ですくきっとVer.5.0	¥28,000	¥14,000	¥14,000
●dBASEⅢPLUS1.0	¥268,000	¥70,000	¥70,000
●ESterm2	¥24,000	¥14,000	¥10,000
●Recalc	¥58,000	¥25,000	¥20,000
●The CARD3	¥48,000	¥24,000	¥24,000
●ニュートン98	¥9,700	¥4,900	¥4,900
●まいとーくVer.1.2	¥28,000	¥7,000	¥7,000
●PCM-PC98Ver.2.1	¥58,000	¥29,000	¥24,400
●F-CARD Ver.3	¥6,800	¥3,400	¥3,400
●財テクソフト こたつみかん	¥9,700	¥5,900	¥4,900
●家計簿とまと1.0	¥9,800	¥4,900	¥4,900
●筆まめVer.1.0	¥14,800	¥9,000	¥7,000
●遊・名人Ver.3	¥34,000	¥10,000	¥10,000
●遊・名人Ver.4	¥34,000	¥20,000	¥15,000
●遊・名人Ver.4PRO(年賀状イラスト付)	¥75,000	¥40,000	¥38,000
●毛筆わーぷろSr.Ver3	¥75,000	¥40,000	¥30,000
●Ninja3Pro	¥42,000	¥20,000	¥10,000
●ノートンユーティリティズ	¥38,000	¥22,000	¥18,000
●栄養士さんⅡ	¥18,000	¥13,900	¥11,000
●ジーズスタッフキッド2.0	¥28,000	¥14,000	¥12,000
●データプロセッサ知子の情報Ver.2	¥28,000	¥10,000	¥10,000
●総合環境エディタ章子の書斎	¥28,000	¥10,000	¥10,000
●P1-EXE Spirits	¥28,000	¥19,600	¥14,000
●P1EXEプラス・パワーアップ	¥58,000	¥29,000	¥20,000
●P1EXE拡張機能線図形PLUS	¥15,000	¥3,000	¥3,000
●P1EXEシステムメモPLUS	¥10,000	¥5,000	¥5,000
●P1EXE図形コンバートPLUS	¥15,000	¥7,000	¥7,000
●カンタンDRY	¥18,000	¥9,000	¥5,000
●全略ハードディスク殿	¥18,000	¥5,000	¥5,000
●VJE-βVer.2.5	¥18,000	¥10,800	¥8,000
●VJE-Pen Ver.2.1	¥35,000	¥20,000	¥15,000
●レッツアイリス3.0	¥42,000	¥25,000	¥18,000
●家計簿ソフトやりくり上手	¥9,800	¥4,900	¥4,900
●パラドックスVer.3.5	¥168,000	¥99,000	¥99,000
●マイクロソフトワークス	¥40,000	¥28,000	¥20,000
●マイクロソフトマルチプラン3.1	¥68,000	¥27,200	¥20,400
●瞬間AXE〔実効ファイル圧縮ユーティリティ〕	¥8,800	¥4,900	¥4,000
●MUSIC PRO-98(FM)1.2	¥18,800	¥11,300	¥7,600
●MUSIC PRO-98(MIDI)1	¥38,800	¥25,000	¥12,000
●F1データボックス	¥32,000	¥20,000	¥16,000
●ロータス1-2-3R2.2J	¥98,000	¥35,000	¥30,000
●ロータスフリーランスR3J	¥98,000	¥40,000	¥30,000
●123マクロメーカーVer.2	¥23,000	¥15,000	¥12,000
●123関数メーカー	¥23,000	¥15,000	¥10,000
●ファラオ	¥150,000	¥50,000	¥40,000
●新松	¥58,000	¥29,000	¥10,000
●CCT-98ⅡVer.2.5	¥15,000	¥9,000	¥7,000
●オーロラエースV2	¥58,000	¥25,000	¥20,000
●VP-PLANNER	¥36,000	¥20,000	¥15,000

PC-98ゲームソフト

ソフト名	定価	販売価格
●闘神都市	¥6,800	¥4,900
●ビーストロード	¥7,800	¥4,700
●ランス 光をもとめて	¥6,800	¥4,800
●栄冠は君に 高校野球全国大会	¥9,500	¥3,800
●大海令	¥12,800	¥6,400
●機甲師団	¥9,500	¥3,000
●ポピュラス	¥9,800	¥4,900
●天と地と	¥12,800	¥6,400
●アルテミス	¥7,800	¥4,000
●斬〔ZAN〕～陽炎の時代～	¥9,800	¥2,000
●手天童子	¥8,800	¥4,400
●RAY-GUN	¥6,800	¥3,500
●フォクシー	¥6,800	¥3,500
●天下統一	¥9,800	¥3,500
●セーラー服戦士フェリス	¥6,800	¥3,500
●やじうまペナントレース	¥7,800	¥3,900
●バブルガムクライシス	¥7,800	¥3,900
●提督の決断	¥14,800	¥8,900
●信長の野望 戦国群雄伝	¥9,800	¥4,900
●マスター オブ モンスターズ	¥8,800	¥3,000
●シム シティー	¥9,800	¥4,900
●38万キロの虚空	¥9,800	¥3,000
●インペリアルフォース	¥8,800	¥3,800
●ブリッツクリーク	¥9,800	¥3,900
●バトル	¥12,800	¥6,400
●大戦略Ⅲグレートコマンダー	¥9,800	¥3,000
●エメラルド伝説	¥7,800	¥3,000
●クォータースタッフ	¥9,800	¥4,900
●トンネルズ&トロールズ	¥9,800	¥4,900
●タウヒード	¥7,200	¥3,000
●新九玉伝	¥8,800	¥4,400
●メルルーン	¥8,800	¥3,000
●魔浄理子	¥8,800	¥3,000
●エメラルドドラゴン	¥9,800	¥5,900
●ランスⅡ 反逆の少女たち	¥6,800	¥4,800
●ランスⅢ	¥6,800	¥4,800
●ドラゴンスレイヤー〔英雄伝説〕	¥8,700	¥4,800
●リップスティックアドベンチャー	¥6,800	¥3,500
●DPS・SG SET3	¥6,800	¥4,900
●ウォーターフロントアドベンチャー	¥3,800	¥1,000
●銀河英雄伝説	¥8,800	¥3,000
●サークⅡ	¥8,800	¥4,800
●アウトサイドストーリー	¥3,800	¥1,000
●GETEN	¥12,800	¥6,400
●ブライ 下巻 完結編	¥8,800	¥4,900
●ランペルール	¥9,800	¥5,900
●維新の嵐	¥9,800	¥4,900
●ブライ 上巻	¥8,800	¥4,800
●ドラゴン(ノート版)	¥6,800	¥1,000

PC-88ゲームソフト

ソフト名	定価	販売価格
●テトリス	¥6,800	¥3,000
●時空の花嫁	¥7,800	¥2,000
●魔晶伝奇ラ・ヴァルー	¥8,800	¥3,000
●サイオブレード	¥8,800	¥3,000
●うろつき童子	¥6,800	¥4,000
●ルーンワース 黒衣の貴公子	¥8,800	¥4,400
●天九牌	¥6,800	¥3,800
●ミッドガルツSIDE-A(前編)	¥7,800	¥3,000
●ミッドガルツSIDE-B(後編)	¥7,800	¥3,000
●ガルフストリーム	¥8,800	¥2,000
●ガンダーラ	¥7,800	¥2,000
●ブライ 上巻	¥8,800	¥4,800
●どろろ 地獄絵巻の章	¥8,800	¥3,000
●アドバンストファンタジアン	¥7,800	¥3,500
●クリムゾンⅡ	¥7,800	¥3,900
●夢幻の心臓Ⅲ	¥9,700	¥4,900
●ウィザードリィ4	¥12,800	¥6,400
●カインドウギャルズ	¥6,800	¥1,000
●クルージュ	¥8,800	¥2,000
●大戦略88	¥7,800	¥2,000
●ファンタジーⅢニカデモスの怒り	¥9,800	¥3,000
●ミュージアム3 曲データ	¥3,800	¥1,500
●マイトアンドマジック2	¥9,800	¥4,900
●新九玉伝	¥8,800	¥3,000
●殺人は手紙にのって	¥7,800	¥3,000
●ヴァリスⅡ	¥8,800	¥4,400
●魔浄理子	¥8,800	¥3,000
●アグニの石	¥7,800	¥3,000
●イース	¥7,800	¥3,500
●イースⅡ	¥7,800	¥3,000
●イースⅢ ワンダラースフロムイース	¥8,700	¥3,000
●スタートレーダー	¥8,700	¥4,400
●ソーサリアン	¥9,800	¥3,000
●ソーサリアン追加シナリオ1	¥3,800	¥1,000
●ソーサリアン追加シナリオ2	¥3,800	¥1,000
●ドラゴンスレーヤー英雄伝説	¥8,700	¥4,000
●銀河英雄伝説	¥8,800	¥3,000
●極道陣取り・ひかってなけりゃ男じゃないぜ	¥6,800	¥2,000
●維新の嵐	¥9,800	¥4,000
●三國志SR	¥14,800	¥4,000
●信長の野望(全国版)	¥9,800	¥2,000
●信長の野望 戦国群雄伝	¥9,800	¥3,000
●水滸伝 天命の誓い	¥9,800	¥4,900
●蒼き狼と白き牝鹿ジンギスカン	¥9,800	¥3,000
●ウォーターフロントアドベンチャー	¥3,800	¥1,000
●ティルナノーグ	¥8,800	¥4,400
●スーパー大戦略	¥8,800	¥3,000
●ドラゴンナイト	¥6,800	¥3,500
●アークスⅡ	¥8,800	¥3,000
●トンネルズ&トロールズ	¥9,800	¥4,000

X-68000ゲームソフト

ソフト名	定価	販売価格
●テトリス	¥6,800	¥3,000
●シュヴァルツシルト 狂嵐の銀河	¥12,800	¥6,400
●ヒストリーオブエルスリード	¥9,800	¥3,900
●ライトニングバッカス	¥9,800	¥3,900
●キューブランナー	¥7,800	¥3,900
●幻獣記 アンデッドライン	¥7,800	¥3,900
●ダブルイーグル	¥9,500	¥4,800
●ランペルール	¥9,800	¥6,400
●南海の死闘	¥8,800	¥4,400
●ナイトアームズ	¥9,700	¥4,900
●ポピュラス	¥9,800	¥3,000
●アークスPRO68K	¥10,000	¥4,000
●ガウディ バルセロナの嵐	¥9,800	¥4,900
●グラナダ	¥8,800	¥3,900
●信長の野望(武将風雲録)	¥9,800	¥6,900
●ミッドガルツ	¥12,800	¥6,400
●斬〔ZAN〕～陽炎の時代～	¥9,800	¥3,000
●レイ・ガン	¥6,800	¥4,100
●ジャックニクラウスコースデータ1	¥4,800	¥1,500
●ジャックニクラウスチャンピオンシップゴルフ	¥8,800	¥3,500
●ランス	¥6,800	¥4,800
●A-JAX	¥8,800	¥4,400
●ディオス	¥9,800	¥4,900
●ランスⅡ	¥6,800	¥4,800
●38万キロの虚空	¥9,800	¥4,900
●メタルサイト	¥8,800	¥4,400
●ランスⅢ	¥6,800	¥4,900
●闘神都市	¥6,800	¥4,900
●DPS・SG SET3	¥6,800	¥4,900
●フルスロットル	¥8,800	¥3,000
●サンダーフォースⅡ	¥9,800	¥4,500
●フラッピー2 ブルースター復活の日	¥8,800	¥3,900
●続ダンジョンマスター・カオスの逆襲	¥9,800	¥4,900
●うろつき童子	¥6,800	¥3,900
●プロディア	¥7,800	¥3,900
●プリンスオブペルシャ	¥8,800	¥5,300
●レナム	¥9,800	¥3,900
●ブルトン・レイ	¥8,800	¥5,300
●エル	¥7,800	¥5,500
●イメージファイト	¥9,700	¥5,900
●プロサッカー	¥9,800	¥6,900
●アフターバーナー	¥9,200	¥3,500
●スペースハリアー	¥6,800	¥4,000
●ドラゴンスピリット	¥8,800	¥3,800
●ラグーン	¥8,800	¥4,400
●シム シティー	¥9,800	¥4,500
●エアーコンバット	¥8,800	¥4,900
●FOXY2	¥7,800	¥4,000
●メルヘンメイズ	¥8,800	¥5,300
●シャングリラ	¥7,800	¥5,700

MSX2ゲームソフト

ソフト名	定価	販売価格
●田代まさしのプリンセスがいっぱい	¥6,800	¥2,000
●サイオブレード	¥8,800	¥3,000
●ルーンワース黒衣の貴公子	¥8,800	¥4,400
●ハイドライド3	¥7,800	¥2,000
●きまぐれオレンジロード～夏のミラージュ～	¥7,800	¥3,900
●アークス	¥8,800	¥4,400
●アークスⅡ	¥8,800	¥3,000
●めぞん一刻	¥6,800	¥3,000
●ガンダーラ	¥7,800	¥2,000
●クリムゾンⅡ 邪神の逆襲	¥7,800	¥3,900
●めぞん一刻(完結編)	¥7,800	¥3,900
●キングコング2	¥5,800	¥2,000
●火の鳥 鳳凰編	¥5,800	¥2,000
●ウシャス	¥5,800	¥2,000
●スーパー大戦略	¥8,800	¥5,300
●ティルナノーグ	¥8,800	¥4,800
●マイトアンドマジック	¥9,800	¥3,000
●ブライ 上巻	¥8,800	¥4,800
●ミスティ	¥6,800	¥2,000
●新九玉伝	¥7,800	¥3,000
●エグザイル	¥8,800	¥2,000
●エグザイルⅡ〈完結編〉	¥8,800	¥2,000
●アグニの石	¥7,800	¥2,000
●Beガール	¥5,800	¥2,000
●ラストハルマゲドン	¥7,800	¥3,000
●ファンタジー	¥9,800	¥3,000
●銀河英雄伝説	¥8,800	¥3,000
●銀河英雄伝説パワーアップ&シナリオ集	¥4,800	¥2,000
●たんば	¥6,800	¥2,000
●維新の嵐	¥9,800	¥4,900
●信長の野望(全国版)	¥8,800	¥3,000
●信長の野望 戦国群雄伝	¥9,800	¥4,900
●水滸伝 天命の誓い	¥9,800	¥4,900
●蒼き狼と白き牝鹿ジンギスカン	¥9,800	¥4,900
●シュヴァルツシルト	¥9,800	¥4,900
●孔雀王	¥5,800	¥2,000
●アドベンチャーゲーム・ホワッツマイケル	¥7,800	¥2,000
●ディガンの魔石	¥8,800	¥3,000
●ミッドガルツSIDE-A(前編)	¥7,800	¥3,000
●ミッドガルツSIDE-B(後編)	¥7,800	¥3,000
●コンストラクションツールめいず君	¥5,800	¥2,900
●ヴァリスⅡ	¥8,800	¥4,400
●スーパークイズ	¥6,800	¥2,000
●ドラゴンスレーヤー	¥8,700	¥4,000
●イースⅡ	¥8,700	¥4,000
●ファンタジーⅣ	¥9,800	¥3,900
●三国志	¥12,800	¥5,000
●SDガンダム	¥8,600	¥5,200
●アウトサイドストーリー	¥3,800	¥1,000
●ウォーターフロントアドベンチャー	¥3,800	¥1,000

BIG VAN通販売買システム

■買いたい方

1. TELにて在庫・納期などを確認して予約して下さい。
2. ハガキにて注文書を出して下さい。
3. ハガキが到着次第出荷致します。
4. 商品到着時に品代金(商品代金+500円+送料)をお支払い下さい。

1. 住所
2. 氏名・年齢 (ふりがな)
3. 電話番号
4. 新品か中古
5. 機種
6. メディア
7. ソフト名
8. TELにて予約した日付。
9. 合計のお支払金額

★必ずTELにて在庫を確認してから注文書を出して下さい

(ハガキの裏に) (FAXも可)

FAX番号 03(3258)5538

●中古ソフトはゲームに必要のない付属品がない場合があります。送料はゲームソフト2本まで700円(但し北海道・九州の方1,100円、沖縄および離島の方はお問い合わせ下さい。)

■売りたい方

1. 宅配便にて品物をお送り下さい。
2. 査定価格をTELにて御連絡します。
3. 銀行振込で現金をお送りします。

●買い取りはマニュアル・付属品等がすべて有りソフトが正常に動作するものに限ります。

●未成年の方は保護者の承諾を受けて下さい。

1. 住所
2. 氏名・年齢 (ふりがな)
3. 電話番号
4. 売りたいソフト名
5. 振り込み指定金融機関
6. 口座番号
7. 登録振込名

★必ず秋葉原店に送って下さい

(宅配便の中に入れて下さい)

★中古ソフト価格リスト御希望の方は

住所・氏名・年齢・希望のリスト名を御記入の上、一種類につき62円切手(6枚)を同封してお申し込み下さい。価格リストの種類は、98ゲーム・98ビジネス・88・X68000・MSXです。(新リスト完成5/1付)

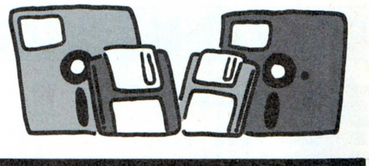

超特価コーナー(商品はすべて新品です。)

98 5HD

●せまってみたい(3.5HD)	¥6,800	¥1,000
●ウォーターフロントアドベンチャー	¥3,800	¥1,000
●アウトサイドストーリー(3.5HD)	¥3,800	¥1,000
●ルーシーショット	¥7,800	¥4,700
●スライス	¥7,200	¥4,700
●スケバン戦国史(5HD・3.5HD)	¥7,800	¥3,000

88D

●ハード社の社長がこれはいいと言った	¥6,800	¥700
●ドラゴン	¥6,800	¥700
●クロッキー	¥6,800	¥3,500
●ウォーターフロントアドベンチャー	¥3,800	¥1,000
●トロリジー	¥6,800	¥1,000
●ソープランドストーリーPart2	¥5,800	¥2,000

X68000

●ルーシーショット	¥7,800	¥4,700
●ドラゴン	¥6,800	¥700
●スライス	¥7,200	¥4,700

MSXROM

●ジンギスカン(テープ付)	¥12,200	¥4,700

MSX2ROM

●コントラ	¥5,800	¥2,000
●エルギーザの封印	¥5,800	¥1,800
●プロ野球FAN	¥7,800	¥2,400
●幽霊君	¥6,800	¥3,000
●アンドロギュヌス	¥7,800	¥2,400

MSX2DISK

●サジリ	¥6,800	¥1,200
●プロ野球FAN	¥6,800	¥2,000
●美少女コントロール	¥6,800	¥1,200
●極道陣取り	¥6,800	¥1,800
●ホワッツマイケル	¥7,800	¥2,000

各店中古ソフト超特価セール中!!

☆ビジネスソフト ☆ゲームソフト 定価の30%～70%OFF! 新品ソフトは定価の平均23%引き!

是非一度最寄りのお店に御来店ください。

地方の方は秋葉原店にお電話を!! 03(3258)6866

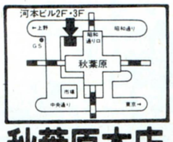

秋葉原本店 ☎03-3258-3152

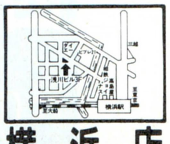

横浜店 ☎045-314-3773

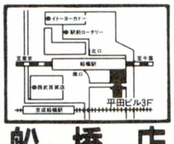

船橋店 ☎0474-25-3534

パソコン/新品・中古ソフト リサイクルショップ―お近くの方はぜひ御来店下さい。お待ちしています。

パソコンハウス BIGVAN ビッグバン

●秋葉原本店
千代田区神田松永町1番地河本ビル2F 〒101 ☎03-3258-3152

●横浜店
横浜市西区南幸2-14-6第6浅川ビル3F 〒220 ☎045-314-3773

●船橋店
船橋市本町4-1-11平田ビル3F 〒273 ☎0474-25-3534

※日曜・祭日は通販はお休みです。

各店営業時間 ●平日AM12:00～PM8:00●日曜・祭日AM11:00～PM7:00

美少女ゲーム最前線 パート6

アソコンすうぱあスペシャル●17

●人気ゲームの攻略&おヒントマガジン●『ドラゴンナイトIII』『魔導物語1-2-3』『ランスIII』ほか特選ゲーム20本を徹底解析●ソフトハウス開発秘話「入魂のプログラム編」●2大ソフトハウス原画担当者描き下ろしピンナップつき●人気ソフトハウスに特別取材などもりだくさんのシリーズ第6集

絶賛発売中！——定価750円(税込)

美少女ゲーム最前線 パート5

アソコンすうぱあスペシャル●14

●『ポッキー2』『ELLE』『ナイキ』『電脳学園IV』ほか人気ゲーム特選20本の攻略&おヒントマガジン●2大ソフトハウス原画担当者描き下ろしピンナップつき●大好評！人気ゲーム開発秘話「怒濤のシナリオ編」●ソフトハウスの日常を描く「きらめきの日々」●ゲームファン納得のシリーズ第5集

絶賛発売中！——定価750円(税込)

ますます充実！美少女ゲームは、まとめてオマカセ

美少女ゲーム 最前線 パート7

アソコンすうぱあスペシャル●18

●『天神乱魔』『マーシャル・エイジ』『PONYON』など、厳選21本のヒットゲームのストーリーと攻略法を満載●ここまひ先生、美龍先生のB4判描き下ろしピンナップ●おなじみ直撃インタビューは『ドラゴンピンク』のITOYOKO先生&ストライカーの2本立て●好評！ゲーム開発秘話コラム「珠玉のアイデア／発想編」●大評判2大コミック「ある日のれいこお嬢さま」「ビッグマック伝説」●読者投稿カラーイラスト&メッセージ満載の読者ページ「おたよりペティグリーちゃん」●見て美しく使って楽しい「美少女CGインデックス」●掲載ソフトのモニタープレゼントもあるゲームファン待望の完璧攻略本第7弾！

七月上旬発売予定——定価750円(税込)

アソコンすうぱあスペシャル●16

同人ソフト大集合 パート5

発売中

●掲載同人ソフト55本を紹介●ソフト開発裏話「2大同人サークル直撃インタビュー」●21サークル本音あんけーと●同人ソフト通販購入のおきて●この1冊で同人ソフトのすべてがわかるシリーズ5弾　定価750円(税込)

アソコンすうぱあスペシャル●12

同人ソフト大集合 パート4

発売中

●特選93サークル128本の同人ソフトを紹介！●サークル確認版!!通販可能なソフトリストを掲載●体験レポート「コミケ38見聞録」などファンの知りたい情報が満載●同人ソフトを網羅したシリーズ4弾　定価720円(税込)

ノートパソコン・ゲームカタログ

アソコンブックス40

定価1300円(税込)

好評発売中！

●近年最大のヒット商品のひとつ「ノートパソコン」がさらに身近になる!!初めてのノート対応・専用カタログ●『三國志II』『雀皇登竜門』『マンガ日本経済入門』など遊んで楽しいヨリスグリ55+αソフトの、タダシイ遊び方と攻略ノウハウを満載●初めての人にはウレシイ「ノートパソコンで遊ぶ知識」●上手に遊ぶための「知っておきたいゲーム用語」も収録●ゲームの世界がよくわかるジャンル別のガイダンスなど完全無欠の保存版ゲームカタログ●ノートパソコン・ユーザー、購入予定者必携の1冊！

〒160 東京都新宿区新宿5丁目18番20号　**辰巳出版**　☎03(3208)8701(代表)03(3208)5146(FAX)

さらに詳しい情報が知りたい！——アソコン・テレフォン・サービス(045)941-0000へどうぞ♡

最終ステージが見えてくる！

夢にまで見た最終ステージが今、キミの目の前に！
奥深い解説で大好評のBNNゲームハンドブックには
人気の大型ラインナップもぞくぞく登場。
さあ、キミもENDマークまでの最短距離を突っ走れ!!

ゲームハンドブック・新刊

NOW PRINTING

ロードス島戦記
HAND BOOK ①
■高山浩とグループSNE 著
■A5判■定価1,500円(税込)

NOW PRINTING

ロードス島戦記
HAND BOOK ②
■高山浩とグループSNE 著
■A5判■定価1,500円(税込)

ぽっぷるメイル
HAND BOOK
■やまざき拓 著
■A5判■定価1,600円(税込)

ゲームハンドブック・近刊

NOW PRINTING

ドラゴンスレイヤー英雄伝説Ⅱ
HAND BOOK
■オフィス・ティーツー 著
■A5判■予価1,800円(税込)

NOW PRINTING

大戦略Ⅳ HAND BOOK
■菊島恵三 著
■A5判■予価1,800円(税込)

RPG BOOKS・近刊

NOW PRINTING

RPGマスターらくらく読本
■細江ひろみ 著
■四六判■予価1,200円(税込)

ゲームハンドブック・既刊

ウィザードリィ	●定価1,300円(税込)
ウィザードリィ2	●定価1,050円(税込)
ウィザードリィ3	●定価1,600円(税込)
ウィザードリィ4	●定価1,600円(税込)
ウィザードリィ5	●定価1,800円(税込)
ウルティマⅥ	●定価1,800円(税込)
大戦略	●定価1,600円(税込)
大戦略Ⅱ	●定価1,600円(税込)
SUPER大戦略	●定価1,800円(税込)
大戦略Ⅲ	●定価1,600円(税込)
大戦略Ⅲ'90	●定価2,000円(税込)
天下統一	●定価1,600円(税込)
マイトアンドマジック	●定価1,600円(税込)
マイトアンドマジック2	●定価1,600円(税込)
ラスト・ハルマゲドン	●定価1,600円(税込)
シムシティ	●定価1,600円(税込)
T&T	●定価1,600円(税込)
ポピュラス	●定価1,800円(税込)
ドラッケン	●定価1,600円(税込)
マスターオブモンスターズⅡ	●定価2,000円(税込)
ザ・マジックキャンドル	●定価2,000円(税込)
ドラゴンウォーズ	●定価1,800円(税込)
指輪物語[第一巻]旅の仲間	●定価1,800円(税込)
ブランディッシュ	●定価1,600円(税込)
シムアース	●定価1,600円(税込)
ペイン・オブ・ザ・コズミック・フォージ	●定価1,600円(税込)
アドバンスドロードモナーク	●定価1,600円(税込)
パワーモンガー	●定価1,600円(税込)
マイトアンドマジック3	●定価1,800円(税込)
天下統一Ⅱ	●定価1,600円(税込)

RPG BOOKS・既刊

ビヨンド・ローズ・トゥ・ロードでわかる実践RPG入門
●定価2,200円(税込)

精霊の大地 ビヨンド・ローズ・トゥ・ロードでわかる実践RPG入門2
●定価1,800円(税込)

試験に出る蓬莱学園！
●定価1,800円(税込)

RPG55の疑問 テーブルトークの逆襲編
●定価1,200円(税込)

BNN Bug News Network 株式会社ビー・エヌ・エヌ 〒102 東京都千代田区麹町2-12 ミツリ麹町ビル2F Phone：03-3238-1622

ASCII

MSXのためのC言語入門

ただいま参上

新発売

MSX-C入門〈下巻〉

MSX-C実践バリバリプログラミング編だっ!

桜田幸嗣
染谷哲人共著
A5判
定価1,450円（税込み）

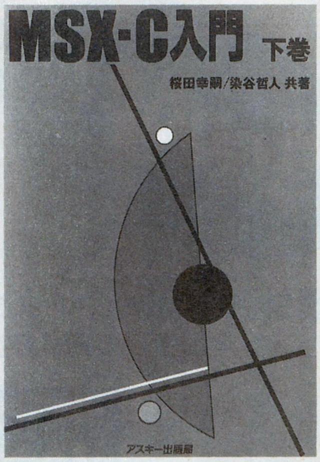

文法を知っているだけじゃプログラムは書けない。上巻で文法をマスターした方に、ゲーム作りを通してプログラミングの奥義を伝授。グラフィック画面やスプライト、PSGやジョイスティック/マウスなどの利用が簡単な特製ライブラリ付き。『ヒップマン』や『叩かれモグラ』などのゲームサンプルも満載。

DiSK ALBUM 42

MSX-C入門　上/下巻

対象機種：MSX、MSX2、MSX2+、MSXturboR
メモリ構成：64Kバイト以上　メディア：3.5インチ2DD
価格3,500円（税別）

好評既刊

MSX-C入門〈上巻〉

MSX-Cにジックリ取り組む基礎理解編だっ!

桜田幸嗣著
A5判
定価1,450円（税込み）

MSX-Cプログラミングの魅力を余すところなく紹介。基礎をしっかり固めておくための解説書。MSX-Cのセットアップ、コンパイル手順、基本的な文法、簡単なプログラミングを解説。MSXユーザーのためのC言語入門書。

MSX2+パワフル活用法

杉谷成一著　A5判　定価1,240円（税込み）

MSX2＋で拡張された19,268色同時表示などのグラフィック機能、JIS第2水準をサポートする日本語機能、そしてオプションのFM音源まで詳しく解説。さらにその機能を活かすためのプログラムも豊富に掲載。

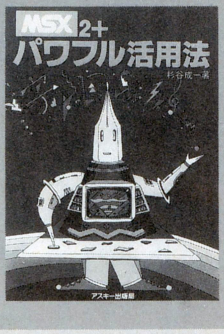

DiSK ALBUM 34

対象機種：MSX2+,MSXturboR
メディア：3.5インチ2DD
価格 3,500円（税別）

パーソナルウィンドウシステム入門 HALNOTEツールコレクション

福本雅朗著　A5判　定価1,240円（税込み）

MacやDTPの世界で注目を集めているWYSIWYGや、ウィンドウの概念をMSX上で実現しているHALNOTE。ワープロや作図ソフトだけではない、あなたのパソコン環境を向上させるための活用ツール集。

DiSK ALBUM 32

HALNOTE対象機種
メディア：3.5インチ2DD
価格 3,000円（税別）

〒107-24 東京都港区南青山6-11-1スリーエフ南青山ビル 株式会社アスキー 書籍/雑誌営業部 電話 東京（03）3486-1977 株式会社アスキー

LOGIN HOT LINE

●製品についてのお問い合わせは……
●出版物　03-3486-1977
●ソフトウェア　03-3486-8080
●ファミコン（情報電話）　03-3250-5600
●アスキーネット関連　03-3486-9661

●製品御購入後のお問い合わせは……
●出版物●ゲーム（ファミコンを除く）
●通信（ソフト）関係　03-3498-0299
●ビジネスソフト　03-3498-0205
●ファミコン　03-3486-5137
（ゲームの攻略法等のお問い合せはご遠慮下さい）
月～金曜日（祝祭日を除く）10:00～12:00／13:00～17:00

＊電話番号はくれぐれもお間違えのないようにお願いいたします。

●アスキーに対する御意見、ご希望、また販売についてお気付きの点がありましたら、お葉書でお送りください。よろしくお願い致します。

〒107-24　東京都港区南青山6-11-1　スリーエフ南青山ビル　株式会社アスキー　営業部　『LOG IN ホットライン』宛

最も危険な須田PINは今回で終了します。No.19から始まる新シリーズにご期待下さい。

Scoop! ダービースタリオン全国版 登場！

8月29日発売だぁ！

日本全国を駆け抜けたダビスタ旋風に後押しされて、やってきました「ダービースタリオン全国版」の登場です。今回はその特徴をドーンと紹介しちゃうよ。

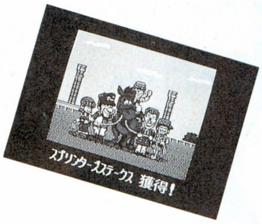

© LIGHT & SHADOWS, INC. SUBURU MATSUSHITA

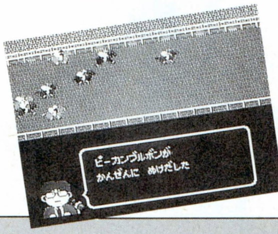

今回のダビスタの特徴はなんといっても、関東と同様に関西地区のレースを網羅している点。前作では関西地区のレースはＧⅠレースの天皇賞（春）、宝塚記念、菊花賞、マイルチャンピオンシップを除くと、なんとＧⅡのスワンＳと京都新聞杯のふたつしかなかったのだ。こりゃ関西地区の競馬ファンの皆さんは怒ってしまうわな。今回の全国版で溜飲を下げてくれい。

レースは関東、関西の開催が同時に平行進行してゆく。両方とも一日8レースだから、一日に合計16レース行なわれることになる。自分の持ち馬の活躍の場が2倍になったってわけだな。

さて、そういうわけだから、当然厩舎はふたつ必要になる。前回はただの厩舎だったけど、今回では「美浦」と「栗東」の2ヶ所に分かれている。関東レースに出る馬は「美浦」に、関西レースに出る馬は「栗東」に入厩するってわけだ。輸送の概念も当然あって、移動した馬は体重が若干減るように作ってあるのだ。リアルでしょ。

この「ダービースタリオン全国版」は価格**7,200円**（税別）で**8月29日**発売です。前作のファンは当然買い！　これから競馬を勉強したい人も買いだよん。

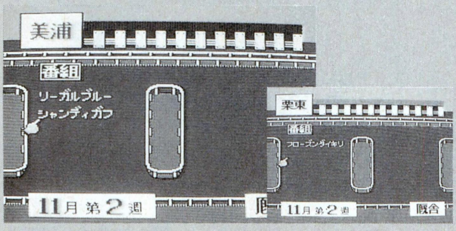

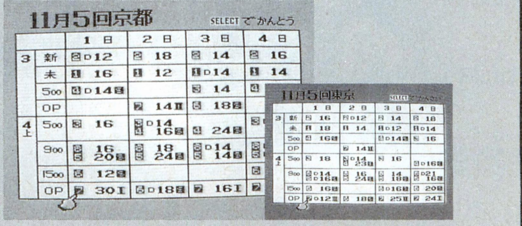

●というわけで、ほのぼの絵本シリーズのまたの登場に期待してねん

次号(9月4日発売)に続く

このマンガを読んだ感想を送ってくださいませませ

〒107-24 東京都港区南青山6-11-1 スリーエフ南青山ビル
(株)アスキー ログイン編集部 ワンダービット係

いつも燃えてる島本先生に愛を込めた激励のお手紙を！

〒107-24
東京都港区南青山6-11-1 スリーエフ南青山ビル
(株)アスキー ログイン編集部 がんばれ島本和彦係

おれは、まっ先にヤツに知らせようと
家へ走った。
バッシュ！ どこだ！
ねえ！ どこだよ母ちゃん！
母ちゃんが言った。
「古いのはもうボロボロだからすてたわよ」
げげーっ！ な、なんてこと…

おれは走った！
ゴミすて場に走ったら、回収車が
ゴミを集めていた！
まってくれ！ まってくれ！
おれの友達をつれていかないでくれ！
回収車は走りだした！
おれは追ったが間にあわない。
バッシュの声が聞こえる。

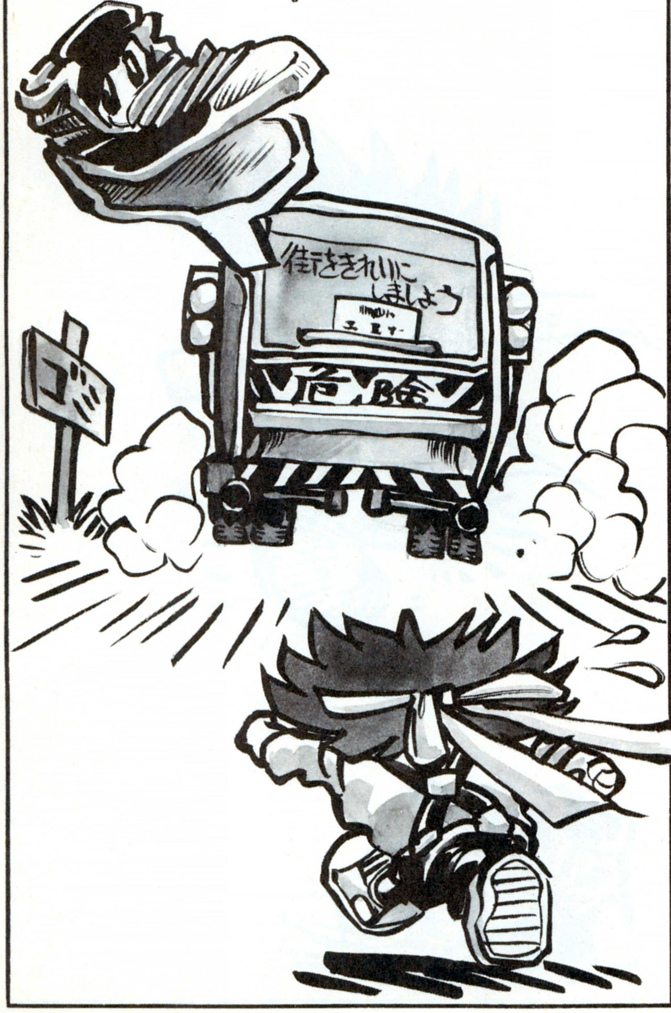

見た目も新しいし……。
けっこう新しいヤツもはいてみたら
おれの足にフィットしやがるので、
オヤジの顔もたてて
決勝には
そのバッシュをはいていった。

おれたちは勝った！
優勝だ！
今は新しいバッシュを
はいているが
この勝利は
旧バッシュのやろうとの
特訓のたまものだ。

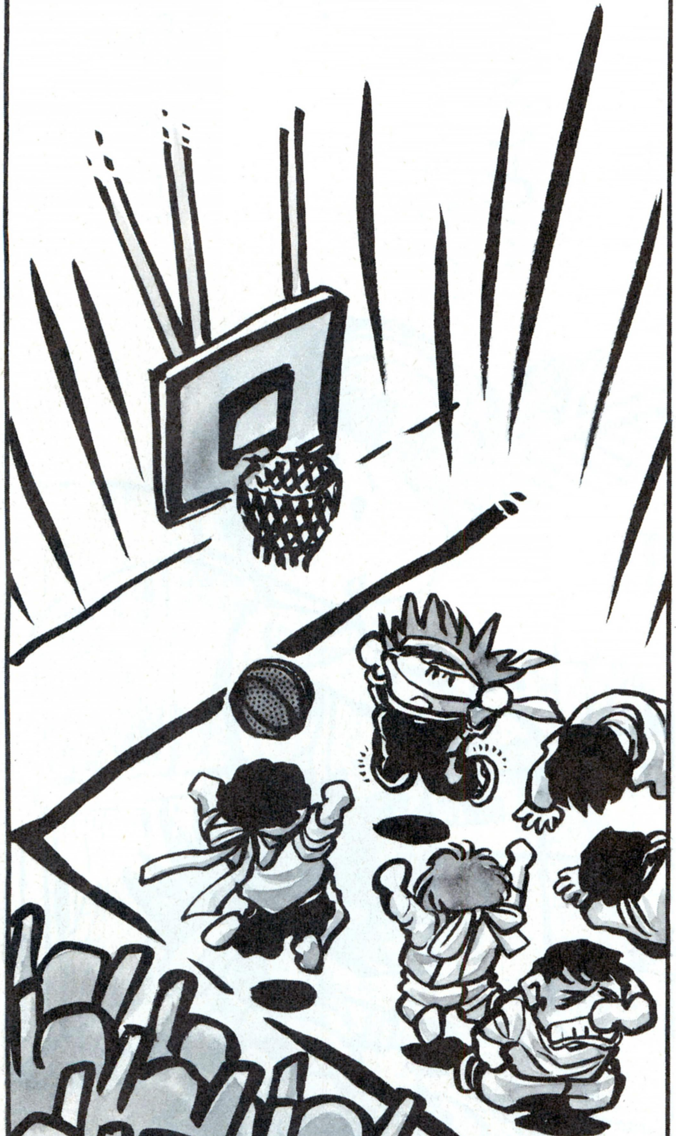

おれたちは
他を圧倒して
決勝まで勝ち進んだ！
明日は決勝だ！
だが負ける気はしねえ。
絶対勝ってやる！
優勝だあっ！

その夜、おやじが新しいバッシュを
みやげに買ってきてくれた。
そういやバッシュのヤツは
最近くたびれてきて
つま先がやぶれそうに
なっている。
NEW

おれは練習した！
バッシュのやろう
こいつがまたいい声を出して
リズムをとりやがる。
「バッシュ！　バッシュ！」ってな
おれたちは家へ帰ってからも
夜中まで走りこんだ。

体育大会が始まった！
バッシュとおれのコンビネーションは
最高だった。
いくぜバッシュ!!
オーケー！　アキラ！　ってなもんよ。

体育大会が近づいた。
そういえばあのとき
バッシュにもシールを
はったのを思い出した。
ふつ、こいつと一緒なら、
しぶいプレーが
できるかもしれねえ。

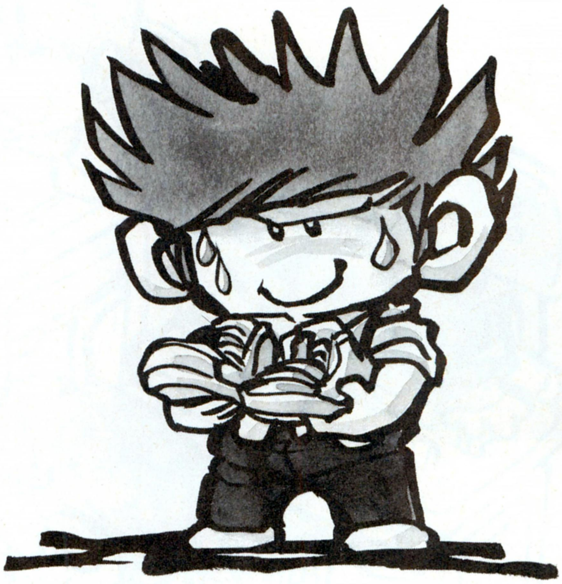

おれはバスケットチームの
ひとりだつたが実力的に
ちょいと足を引っぱる立場にあつた。
だが、おれのせいで
負けるわけにはいかねえ。

「長いようで短いつきあいだつたが
楽しかつたぜ。
ま、これがケシゴムの宿命よ
おれが消えちまつたら
おれのことは忘れてくれ」

ケシゴム!!

おれはできるだけまちがわないように
字を書いたが…時間の問題だつた……
あいつはバカなおれのために
ますます小さくなつていき……
そして、消えちまつた。
おれは泣いた。
不覚にも涙がほほをつたつて
止まらなかつた。

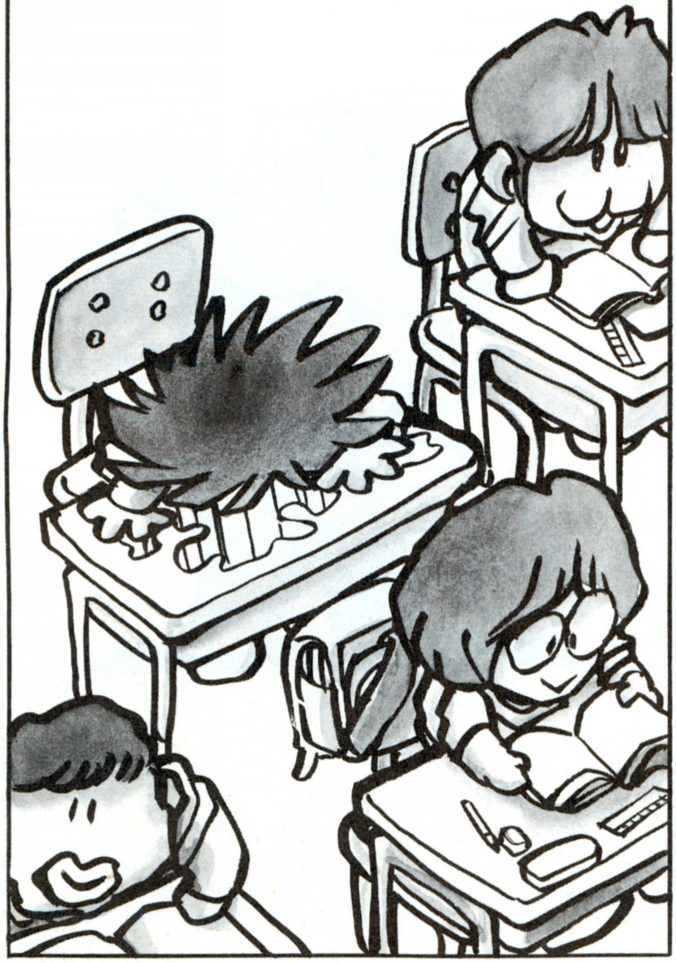

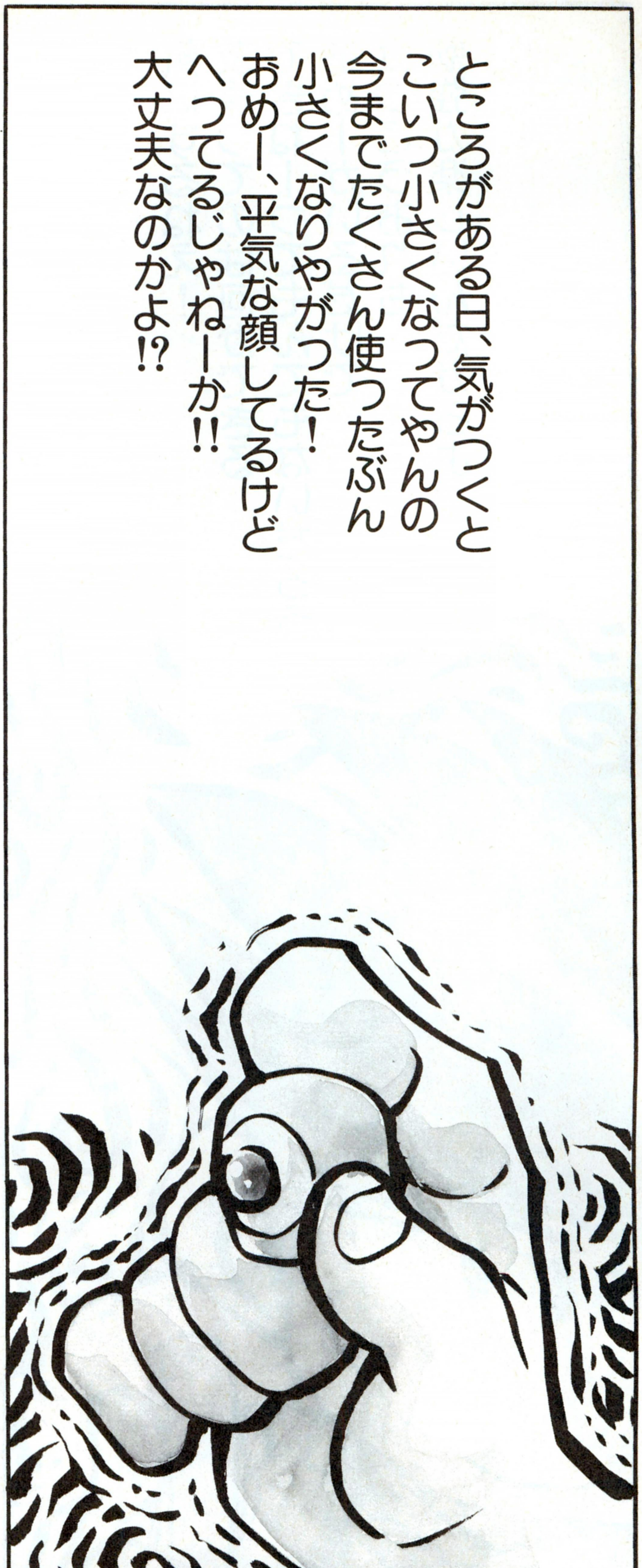
ところがある日、気がつくと
こいつ小さくなってやんの
今までたくさん使ったぶん
小さくなりやがった！
おめー、平気な顔してるけど
へってるじゃねーか!!
大丈夫なのかよ!?

「おれにできるのは
これだけだからな。
いいか、変に気をつかいやがって
字をまちがえても
おれを使わないなんてことをしたら
おれは怒るからな！」
でっ
でも、おめーー！

このケシゴムがまたいいヤツで
ノートいっぱいに
悪口を書いたりすると
消してなだめてくれたり、
あやまってボールペンで書いた字を
死ぬ気で消してくれたりさ。
「ナンもできなくてわりーな」なんて言いながらよ。

気にするねえ！
友達ってのは何ができる
できねーってもんでもないだろう
おめーがいるだけで
けっこうおれも
勉強が楽しいんだからよ。

そーいやあ、ケシゴムにも
あのシールをはつたつけな。
おれはそう思つて、引き出しの
中を見た。
あつたあつた。
今度から、おめーが友達だ。
よろしく頼むぜ相棒。
じてん
だが、おめーは
字が書けねーんだなあ。
ま、いいや、おめーにシールを
はつちまつたおれの責任だ。
仲よくやつていこうじゃねえか。

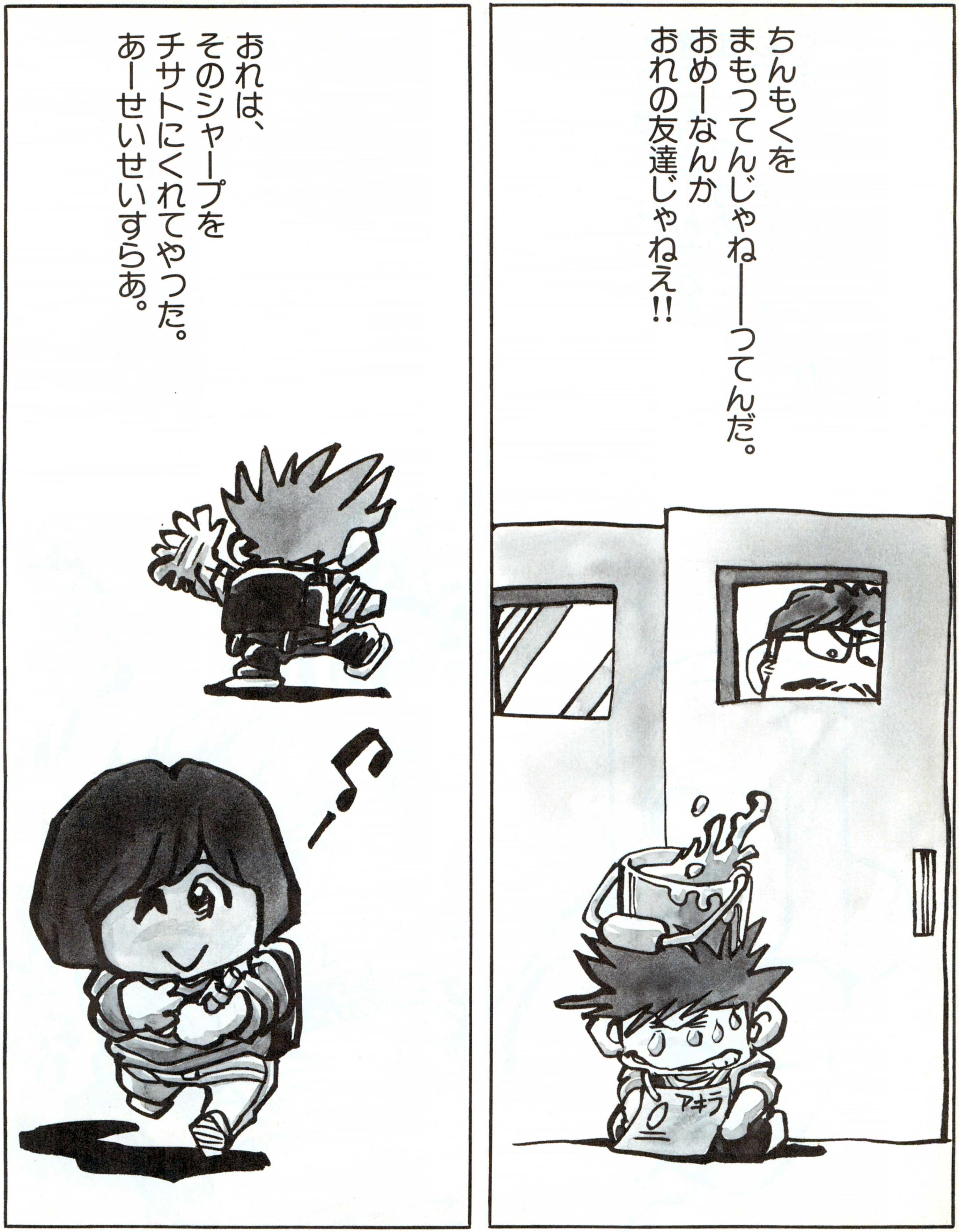
ちんもくを
まもってんじゃね——ってんだ。
おめーなんか
おれの友達じゃねえ!!
アキラ
おれは、
そのシャープを
チサトにくれてやった。
あーせいせいすらあ。

次号のログイン　8ページで音楽の小特集あり。音楽ファンは期待せよ!

しばらくして、おれは
いいことを思いついちまった。
このシャープをいつも勉強している
チサトに渡しときゃ、おれが遊んでても
こいつあものをおぼえる。
テストのときゃあこいつに答えを
書いてもらやあいいんだ。
なんて名案だ！

おれはさっそく
チサトにシャープを貸した。
テストのときだけ
返してくれって、
約束でだ。

次号のログイン 特集は、パソコンゲームの起源と進化を深く考えるよん

翌日おれは、
ちょいとしたヘマで右手をケガしちまった。
こまっちまったぜまったく
今日はテストだってのに！
おれはこのテストに
かけていたんだぜ
ちくしょー涙がでてきやがった。

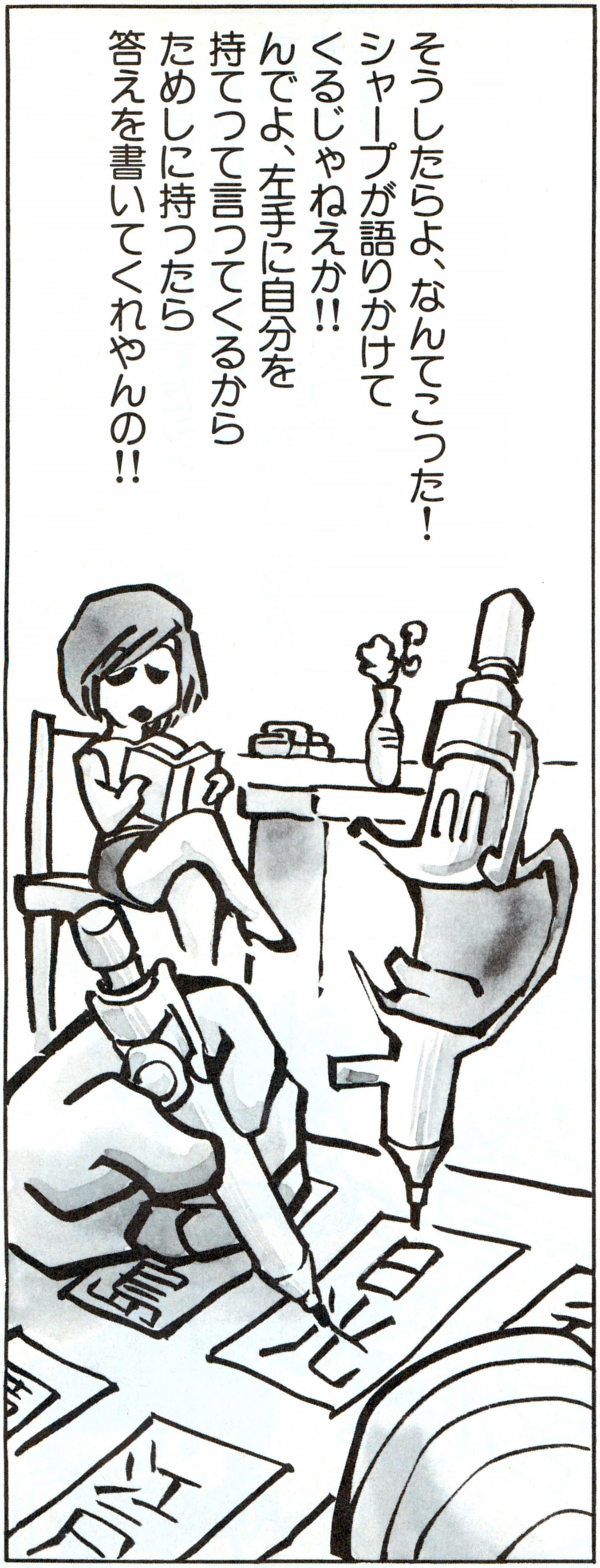
そうしたらよ、なんてこった！
シャープが語りかけて
くるじゃねえか!!
んでよ、左手に自分を
持てって言ってくるから
ためしに持ったら
答えを書いてくれやんの!!

ちょっとお知らせ ワンダービットの単行本が好評発売中！　買ってねん

おいおいそりゃねーよ、兄ちゃん！
ガキだと思ってバカにしやがって。
じゃあおれのシャープペンシルにはったら
シャープの気持ちがわかるってのかい？
ケシゴムにはったらケシゴムの気持ちが？
あとひとつ、ええーと
（ナンでもいいからはっちまえい）
このバッシュにはったら
バッシュの気持ちがわかるってのかい？

おい兄ちゃん！
ちゃんと説明してくれよ!!　おい！
あーあ……
ちょっと目ぇはなしたとたん
帰っちまいやがった。

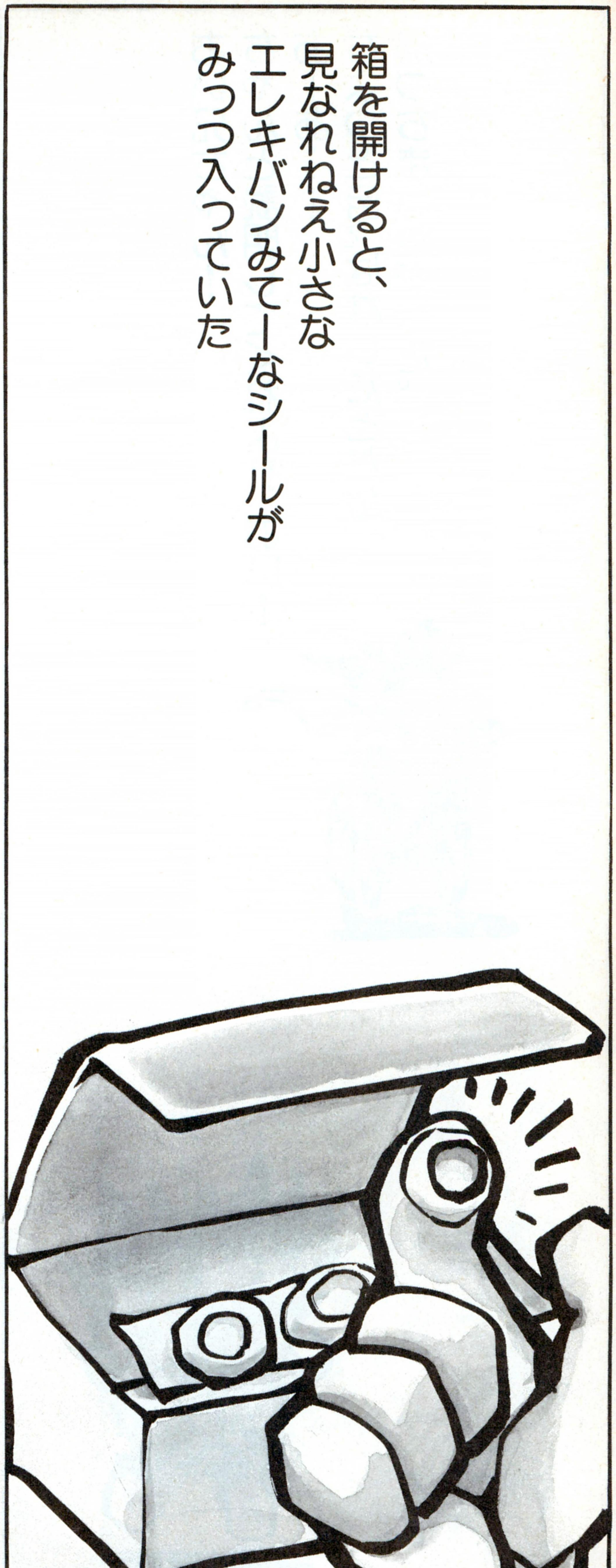
箱を開けると、
見なれねえ小さな
エレキバンみてーなシールが
みっつ入っていた

ナンだこりゃ！　おりゃ小学生のガキだぜ！
肩なんかこったこともねーんだよ。
おれがいっぱつ暴れたら
兄ちゃんがあわてて説明してくれた。
このシールをはると、
そのはったモノの心が
伝わってくるそうだ。

●今回は、ほのぼの絵本シリーズ第2弾。1弾は ポットちゃん だったのさッ!

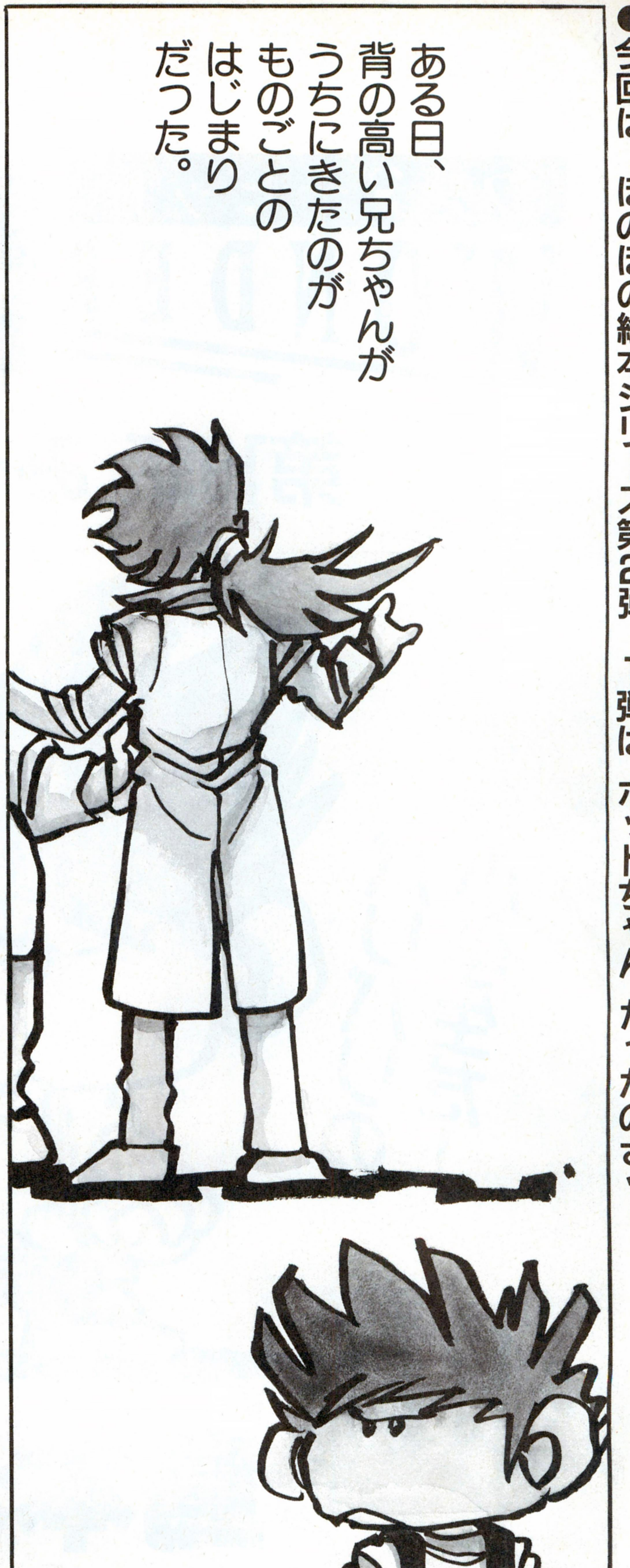

ワンダービット

WONDER BIT

第19話 みっつの友情

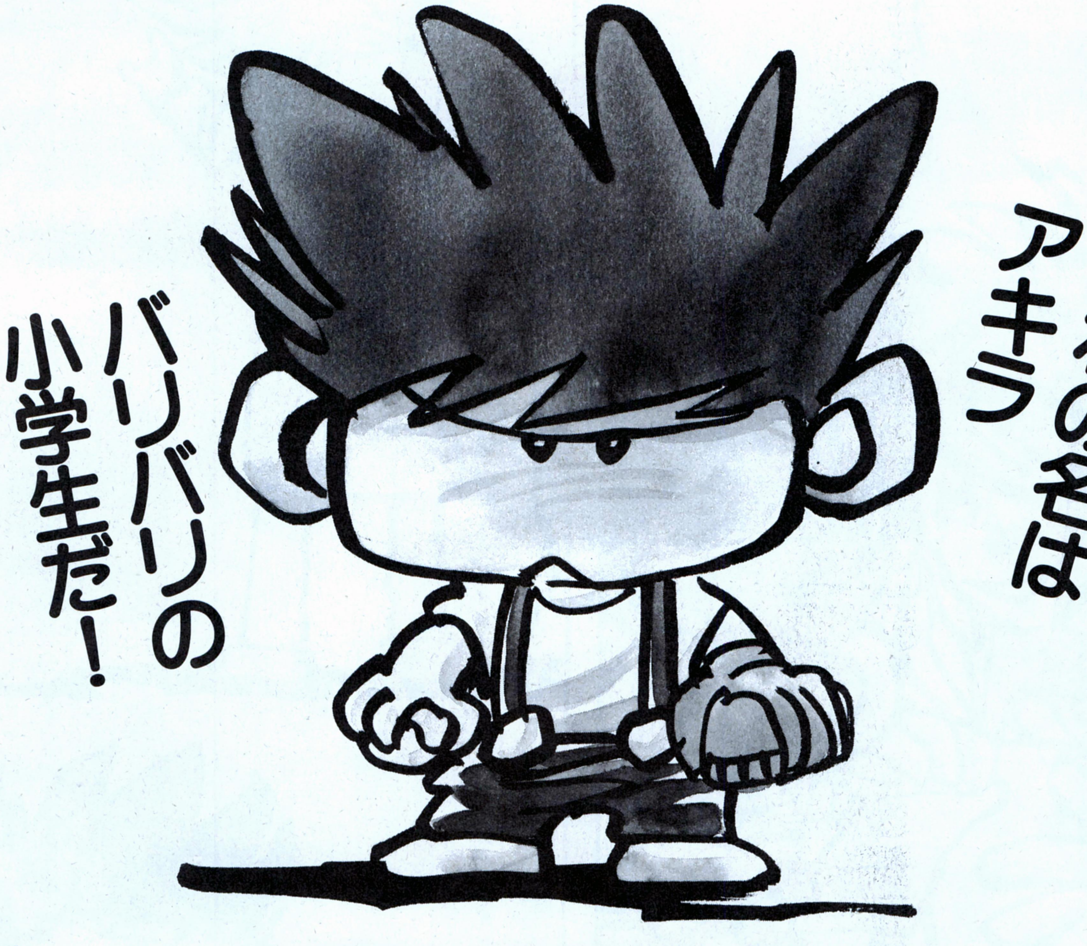

島本和彦

8月 エコロジーマジック 発売予定

世界各国で騒がれている環境問題。リオデジャネイロで開かれた地球サミットでは『環境と開発』について数々の条約が決められました。先進国である我が日本も幾多の問題を抱えています。例えば水質汚染・大気汚染・エネルギー問題など……それを如何に解決すべきかが我々に課せられた使命なのです。

このソフトはそんな自然破壊をコンセプトに設計されたパズルゲームです。あなたは主人公・エコールとなりフィールドを砂漠化するコンピュータを阻止しなければなりません。それを阻止するためには至高の思考が必要なのです。

〝人間の知恵で砂漠化を阻止する事の困難さ〟砂漠化だけではありません。この地球上に存在する全ての環境破壊が人間の知恵で阻止する事が如何に困難であるか……我々は少しでも多くの人々に伝えたいのです。

このソフトをプレイして何か感じるものがあったのなら、その感じたままを行動で表現してみてください。あなたにはそれができるのだから……。

●対応機種
PC-9801VX以降
定価／¥7,800（税別）

好評発売中

「沈黙の艦隊」
アドベンチャーとシミュレーターのシステムを
ドッキングさせた新感覚潜水艦シュミレーション!!
新たなる『沈艦』ワールドを創造するのは君だ!!
X68000版開発中!!
FM-TOWNS・PC-9801版好評発売中／各¥12,800（税別）

「バトル」
極東の軍事バランスを虚実に
シミュレートされた問題作、いまここに復活!!
貴方は戦略の奥の深さに驚愕する!!
X68000・FM-TOWNS版近日発売予定!!
PC-9801・PC-88VA版好評発売中／各¥12,800（税別）

「サルゴン V」
全米チェスフリークを熱狂させた
『サルゴン V』がいよいよ日本上陸!!
貴方は『サルゴン』の思考を超えられるか!?
PC-9801版好評発売中／¥12,800（税別）

〒144 東京都大田区東蒲田1-1-20橋本ビル
TEL.03-3736-6879 株式会社 ジー・エー・エム
GAM

夢をかたちに
信頼と創造の富士通

FUJITSU

画面のソフトは、Ultima® Ⅵ The False Prophet※1（ハメコミ合成）
¥12,800（税別） 富士通株式会社

32ビット、CD-ROM搭載。その優れたAV表現力を活かすFMTOWNSのエンターテインメントソフト続々登場。

富士通Air Warrior※2
富士通のビジュアルパソコン通信の第2弾、対戦型シミュレーションゲーム、遂に登場。
通信ソフトパッケージ価格
¥7,800（税別）

A.W.E.S.O.M.E.TM※3
¥8,800（税別）
富士通㈱

Ultima® Ⅴ Warriors of Destiny※4
¥9,800（税別）
富士通㈱

※1 ULTIMA Ⅵ and Lord British are registered trademarks of Richard Garritt Copyright 1990 ORIGIN SYSTEMS, INC. ※2 All Rights Reserved, Copyright© , 1992, THE KESMAI CORPORATION. Published under exclusive license in Japan by FUJITSU LIMITED. ※3 A.W.E.S.O.M.E.FM Published under Licence from PSYGNOSIS LIMITED. ©1989, 1990, 1991 PSYGNOSIS LIMITED. PSYGNOSIS and A.W.E.S.O.M.E.TM are tradenicrks of PSYGNOSIS LIMITED and are used with permission. All right reserved. ※4 Ultima and Lord British are registered trademarks of Richard Garriott. Warriors of Destiny and distinctive ORIGIN logo are trademarks of ORIGIN Systems, Inc. We create worlds is a registered trademarks of ORIGIN Systems,inc.

コンパクト&ハイクオリティの〝モデルUX〟

モデルUX10（1FD）……………………263,000円（税別）
モデルUX20（2FD）……………………288,000円（税別）
モデルUX40（2FD、40MBHD）……388,000円（税別）

マルチメディア・エリート
FM TOWNS Ⅱ

パワフル&クイックの〝モデルCX〟

モデルCX10（1FD）……………………308,000円（税別）
モデルCX20（2FD）……………………333,000円（税別）
モデルCX40（2FD、40MBHD）……433,000円（税別）
モデルCX100（2FD、100MBHD）…533,000円（税別）
カラーCRTは別売。

※商品はすべて本体標準価格です。本体標準価格には、Townsシステムソフトウェアが含まれています。キーボードは含まれておりません。※本広告に掲載の商品の価格について消費税は含まれておりません。ご購入の際、商品ならびにそれに関する消耗品等および役務について、消費税が付加されますので、ご承知おき願います。

FMTOWNSインフォメーションサービス〔お問い合わせ時間〕10:00AM～6:00PM 月～土（祝日を除く） 東京☎(03)5690-0032／大阪☎(06)346-5487 ●現在、お持ちのFMシリーズに関するお問い合わせにつきましても、承ります。

LOGIN 1992 No.16 17
平成4年9月4日発行 第11巻 第16、17合併号
昭和58年8月3日第三種郵便物認可
発行人 藤井章生
編集人 塩崎剛三
発行所 株式会社アスキー
〒107-24 東京都港区南青山6-11-1
スリーエフ南青山ビル
☎03・3486・7111（大代表）
☎03・3796・1901（編集部）
特別定価560円（本体544円）
Printed in Japan 共同印刷
T1029731090561
雑誌29731-9/4